

*J. P. Hartvigsen*

U d d r a g

af

Rønne Byraads Forhandlinger

i

Maret 1877.



Rønne.

Trykt hos Fr. C. Kieffer.

1878.

Uddrag

af

Renne Byraads Forhandlinge

i

Maret 1877.

---

Renne.

Trykt hos Fr. C. Rieffer.

1878.

# Fortegnelse

over

Medlemmerne af Byraadet, de kommunale Udvalg,  
Kommissioner, Inspektioner og Ombud m. v.

---

## Magistraten:

Byfoged B. C. B. Olivarius, R\*, Borgmester.

---

## Byraadet.

Borgmesteren, Formand.

Den større Deel, valgt paa 6 Aar til Januar 1882:

Banbdirektør Chr. Lohmann,

Lærer D. Kofod,

Kjøbmand M. Christiansen,

Dampmøller H. Tobiasen,

Prokurator H. P. Lund, R\*,

Brandinspektør J. C. Belle,

Partikulier H. P. Sommer,

Henstrammer Chr. Bihl.

Den mindre Deel, valgt paa 6 Aar til Januar 1879:

Fabrikant N. Th. Sommer,

Adjunkt C. G. Koesoed,

Konful J. J. Colberg,

Konful og Kjøbmand J. Rasch,

Fjernstøber H. Wichmann,

Fabrikant H. J. Clemensen,

Kapitain, Toldkontrollør Raabye, DM.

Sekretær:

Exam. juris J. L. Olsen.

---

## Kommunale Udvalg.

### For Havnebæsenet:

Borgmesteren, Formand,  
 Kjøbmand M. Christiansen,  
 Konsul J. J. Colberg,  
 Kapitain, Toldkontrollør Raabye,  
 Agent J. J. Thorsen,  
 Kjøbmand Jørg. Riis,  
 Skibsreder J. P. Folkmann.

### Havnefoged:

N. Holm.

### For Kasse- og Regnskabsbæsenet:

Borgmesteren, Formand,  
 Prokurator Lund,  
 Kapitain, Toldkontrollør Raabye.

### Ræmmer:

Exam. juris J. L. Olsen.

### For Fattigbæsenet:

Lærer O. Kofod, Formand,  
 Bankdirektør Lohmann,  
 Fabrikant Clemensen,  
 Brandinspektør Belle,  
 Partikulier H. Sommer.

### Fattigforstandere:

### Valgte for Treaaret:

- |                                  |            |
|----------------------------------|------------|
| 1. Distrikt: Bager J. P. Larsen, | 1878—80.   |
| 2. " Kjøbmand H. Mogensén,       | } 1876—78. |
| 3. " Dreier J. P. Kofod,         |            |
| 4. " Partikulier M. P. Marcher,  |            |
| 5. " Snedker P. H. Snedker,      | } 1877—79. |
| 6. " Kjøbmand N. Lindtner,       |            |
| 7. " Bager D. P. Dibriksen,      | 1878—80.   |
| 8. " Glasshandler M. Boss,       | 1876—78.   |
| 9. " Skræder P. C. Holm,         | } 1877—79. |
| 10. " Kjøbmand C. Henriksen.     |            |

**Sekretær og Regnskabsfører:**

Exam. juris J. L. Olsen.

**Bestyrer af Fattiggaarden:**

S. H. Lorenzen.

**For Skolevæsenet:**

Fabrikant Sommer, Formand,

Prokurator Lund,

Kjøbmand Christiansen.

**Skolens Lærere og Lærereinder:**

Førstelærer A. Hjorth, Inspektør,

Lærer J. Kosod, tillige Klokker og Kirkesanger,

" B. Andersen,

" D. Kosod,

" A. Curdts,

Lærereinde, Fru M. Kosod,

" Fruen A. Lund,

" " J. Meyn,

Organist Allin, Lærer i Sang,

Fyrværker Madsen, Lærer i Gymnastik,

Fruen H. Krum, Lærereinde i Haandgjerning.

**For Brolegnings- og Veivæsenet samt Gadebelvæsenet:**

Dampmøller Tobiasen, Formand,

Jernstøber Wichmann,

Fabrikant Clemensen.

**Teknisk Konsulent:**

Amtsveieinspektør Andersen.

**For Kjøbstadens Skole:**

Adjunkt Kosod, Formand,

Fabrikant Clemensen,

Fsenkræmmer Bihl.

**Tilsynshavende:**

Forsikandidat Jespersen.

**Skolefoged:**

Chr. Jensen.

**For Sygehuset:**

Adjunkt Koefoed, Formand,  
 Fabrikant Sommer,  
 Konsul Rasch.

**Inspektør og Regnskabsfører:**

Dreier N. Wille-Høyer.

**For Rønne Hospital eller Bohns Stiftelse:**

Borgmesteren, Formand,  
 Formanden for Fattigudvalget,  
 Brandinspektør Belle.

**Kommissioner, Inspektioner, Ombud o. desl.****Vigningskommissionen:**

Den større Deel, valgt paa 3 Aar til August 1879:

Pastor C. Hasle, Formand,  
 Fabrikant Chr. Wolffen,  
 Fister B. Andersen,  
 Bager M. B. Hansen,  
 Aolsbruger B. S. Kofoed.

Den mindre Deel, valgt paa 3 Aar til August 1878:

Sfentrømmer Chr. Pihl,  
 Murer S. Johnsen,  
 Stomager S. B. Hansen,  
 Stibsreder S. B. Folkmann,  
 Kalkfabrikant M. B. Kofoed.

**Oberligningskommissionen:**

For Rønne:

Overlærer N. L. Hoff.

Suppleant:

Prokurator Lund.

**Vigningskommissionen:**

Borgmesteren, Formand,  
 Brandinspektøren,

Jernstøber Wichmann,  
 Kjobmand Christiansen,  
 Murer N. S. Dit,  
 „ C. Lau.

Bygningsinspektør:

Forstikandidat Jespersen.

**Brandkommissionen:**

Politimesteren, Formand,  
 Brandinspektøren,  
 Jernstøber Wichmann,  
 Lærer D. Kosob,  
 Istenkræmmer Pihl.

Brandinspektør:

Tømmermester J. C. Belle.

**Sundhedskommissionen:**

Politimesteren, Formand,  
 Fysikus, Overlæge Zahrtmann, R\*,  
 Dampmøller Tobiasen,  
 Kjobmand Riis,  
 Fabrikant J. B. Samson,  
 Smed H. Ipsen.

**Stolekommissionen:**

Sognepræsten, Formand,  
 Partifulier Sommer,  
 Boghandler L. F. Bjerg.

**Kirkeinspektionen:**

Sognepræsten, Formand,  
 Borgmesteren,  
 Kaptein, Toldkontrollør Raabye.

**Indkvarteringskommissionen:**

Borgmesteren, Formand,  
 Konsul Rasch,

Lærer D. Kofod,  
Kapitain Westh, R\* og DM.

**Valgbestyrelsen for de kommunale Valg:**

Borgmesteren, Formand,  
Konful Rasch,  
Færnstøber Wichmann.

**Medlem af Valgbestyrelsen for 4de Landsstingskreds:**

Bankdirektør Lohmann.

**Til at deltage i Sessjonen:**

Bankdirektør Lohmann,  
Kapitain, Toldkontrollør Raabye.

**Til at drage Omsorg for Sneeelastningen:**

Politimesteren,  
Konful Rasch,  
Fabrikant Clemensen.

**Kommunale Revisorer:**

Kapitain Westh, ) Valgte for 6 Aar til  
Telegrafbestyrer Carstens. ) April 1881.

**Til at lede Aarsjendelsen af Udsættelserne til Kom-  
munens Regnskaber:**

Bankdirektør Lohmann.

**Bestyrelsen for de Fattiges Kasse:**

Førstelærer Hjorth,  
Laffeluhrmager Joh. N. Esperisen, } Valgte for 3 Aar  
Færnstøber Wichmann. } til Oktober 1880.



**Til at afgive Indberetning til Kapitelstartens Fast-  
sættelse:**

(Lov 16. Februar 1866 § 1.)

Konsul Rasch. Valgt for 3 Aar til Februar 1878.

**Burderingsmænd ved Udlaan af Umyndiges og andre  
under offentlig Væsthyrelse staaende Midler:**

(Lov 19. Marts 1869 § 2 og 3.)

Forchend. Lommermester, Kapitaen D. J.

Nielsen,

Lommermester, Brandinspekt. J. C. Belle,

Muurmester A. H. Dik,

" J. H. Dahl,

Kjøbmand A. P. Colberg,

Brygger J. B. Gad.

Valgte for  
3 Aar til  
31. Marts  
1878.

**Band-Boldgiftsmænd eller Sønsmænd for mindre  
Bandsløb:**

(Afg. 29. Juli 1846 § 33.)

Brygger Gad.

— — — — —

**Begsynsmænd:**

(Lov 6. Marts 1869 § 14.)

Kjøbmand Colberg,

Partikulier J. Jespersen,

Stibærheder Folkmann.

**Burderingsmænd:**

(Lov 25. Marts 1872 § 13.)

Udsbruger P. H. Koføed,

Vognmand A. Pihl.

**Strandsynsmænd:**

(Lov 23. Januar 1862.)

Jernstøber Wichmann,

Stibærheder Folkmann.

**Jordboniteringsmænd:**

(Lov 4. Juni 1850 § 5.)

Bygger Gad,  
Partikulier N. Kuure,  
Lieutenant P. H. Rasch.

**Medlem af Forligskommissionen for Rønne Rjæbstad  
og Vester Herred:**

(Lov 4. Marts 1857 § 3.)

Vager og Kapitain L. N. Wichmann. Valgt for  
6 Mar til 31. December 1881.

---

## Byraadets Forhandlinger.

~~~~~

Mødet den 3. Januar.

1. Justitsministeriets Strivelse af 13. f. M., hvorved fremsendes Exemplarer af et Tillæg til Sundhedsvedtægten for Kjøbenhavn, indeholdende Bestemmelser angaaende Orden m. v. i Cigar- og Tobaksfabrikker, med Opfordring til Byraadet om at vedtage lignende Bestemmelser for Rønne Kjøbstad.

Vedtoges at indhente Sundhedskommissionens Erklæring.

2. Fattigudvalget indstiller, at Forpagter Lorenzen i Genhold til hans derom fremkomne Andragende tilstaaes Frist til først 1. April med at tiltræde Posten som Bestyrer af Kjøbstadens Fattiggaard, og at den Politibetjent Sundt meddeelte Konstitution forlænges indtil nævnte Tid.

Bifaldtes.

3. Andragende fra Møller N. S. Espersen om Genstand til næste Aar med Betalingen af den sidste Halvdeel, 200 Kr., af Kjøbesummen for Jordlobden Matr.-Nr. 270 b, imod at forrente samme fra Forsalbsdagen, indtil Betaling skeer. Affloges.

4. Efter endt Cirkulation foretoges paany Ingeniør Zahrtmanns Andragende om Koncession for et eventuelt Aktieselskab til Anlæg af en Tordol ved Rønne Havn.

I Overeensstemmelse med Havneudvalgets Forslag vedtoges det at give Andrageren Tilsagn om den attraaede Koncession paa Wilkaar, at Foretagendet sættes i Gang inden Aarets Udgang.

5. Fremlægdes de om Posten som Inspektør og Regnskabsfører ved Sygehuset indkomne 4 Ansøgninger, efter at disse havde cirkuleret, tilligemed tvende efter Friitens Udløb indkomne Ansøgninger.

Det vedtoges at forlænge Ansøgningsfristen til 16. d. M. og herom at udstede Bekjendtgjørelse.

### Mødet den 17. Januar.

1. Udtog af Amtsrådets Forhandlinger i Mødet den 29. November f. A.

Ombeeltes.

2. Extrakt fra Ræmneren over Kjøbstadens Indtægter og Udgifter i December Maaned 1876.

Til Efterretning.

3. Extrakt fra Ræmneren over Havnens Indtægter og Udgifter i Oktober Kvartal 1876.

Til Efterretning.

4. Rønne Havns Regnskaber for Aaret 1876 med Skrivelse fra Havneudvalget, at der ved Gjennemsynet af Regnskaberne Intet er fundet at bemærke.

Til kritisk at gjennemgaae Regnskaberne valgtes d'Hr. Profurator Lund, Dampmøller Tobiasen og Brandinspektør Belle.

5. Havneudvalget indstiller, at der indgaaes til Indenrigsministeriet med Andragende om Efterbevilling paa et Beløb af 3 Kr. 83 Ore, hvormed Havnens Budget for 1876 er overskredet paa Udgiftskonto 11.

Bifalbetes.

6. Skrivelse fra Amtet, at Landssthingsvalgbestyrelsen holder Møde paa Amtskontoret den 27. Januar til Berigtigelse af Valglisten over de Høistbestede.

Til Medlem af nævnte Valgbestyrelse valgte Bankdirektør Lohmann.

7. Andragende fra Kjøbmand Aug. Ellebye om Tillæbelse til at borttage de udfør hans Eiendom paa Store Torv staaende Træer, da han agter at ombygge Eiendommen.

Tillodes.

8. Andragende fra Landmaaler Jespersen til Indenrigsministeriet om Udstykning af Matr.-Nr. 232 af Bygrunden, tilhørende S. P. Riis.

Byraadet har Intet imod, at det Ansøgte bevilges.

9. Om Posten som Inspektør og Regnskabsfører ved Sygehuset var nu indkommet ialt 9 Ansøgninger, hvoraf den ene dog senere var tilbagefalbt.

Valgt blev Dreier N. Ville-Høyer med 9 Stemmer. Politibetjent Andersen havde 4 Stemmer.

10. Andragende fra Politibetjent S. Andreasen om at maatte fratænde som Politibetjent til forstk. 1. April.

Tillodes.

11. Bei- og Brolægningsudvalget indstiller, at der stilles et mindre Beløb til Udvalgets Raadighed til Steenslagning, for at man kan henvide dem, som maatte melde sig arbejdsløse, til at flaae Steen.

Bifaldtes saaledes, at 300 Kr. udover det budgetterede Beløb stilles til Udvalgets Raadighed i det anførte Diemed.

12. Andragende fra S. P. Didriksen om, at der maa blive truffet Foranstaltning til, at det Vand, som kommer fra Søndergade, faaer tilbørligt Afløb, da det nu overflommer hans til den søndre Landevei grændsende Veiejord.

Vedtoges at indhente Bei- og Brolægningsudvalgets Erklæring.

13. Andragende fra S. J. Ipsen om at erholde tilkjøbs et lille Grundareal, som ligger op til hans Eiendom i Bistofstræde.

Runde ikke bevilges.

### Rødet den 31. Januar.

1. Fortegnelse fra Vigningskommissionen over de Forandringer, som Kommissionen i Henhold til indkomne Besværinger og Oplysninger har foretaget i Vigningen af Formue- og Leilighedsafgiften for 1877. Skatten er herefter nedsat med 425 Kr. 10 Øre.

Fortegnelsen tilstilles Ræmmeren.

2. og 3. Andragender fra Landmaaler Jespersen til Indenrigsministeriet om Udstykning af Matr.-Nr. 287 af Bygrunden, tilhørende Smeder Chr. Bang, og af Matr.-Nr. 131 af Bygrunden, tilhørende Fabrikant H. S. Clemensen.

Byraadet har Intet imod, at det Ansøgte bevilges.

4. Andragende fra Landmaaler Jespersen til Indenrigsministeriet om Approbation paa en Skjelrettelse imellem Eiendommen Matr.-Nr. 527 og den tilgrændsende Gade.

Byraadet har Intet imod, at det Ansøgte bevilges.

5. Attest fra Landmaaler Jespersen, hvorefter Bogtrykker Colbergs Eiendom Matr.-Nr. 527 ved den under Nr. 4 omhandlede Skjelrettelse har modtaget 21  Alen mere Grund end afstaaet.

Godtgjørelsen for det omhandlede Grundareal fastfattes i Henhold til Grundtaxten til 2 Kr. 8 Øre pr.  Alen.

6. Attest fra Landmaaler Jespersen, hvorefter S. S. Ipsen af sin Eiendom Matr.-Nr. 932 b har afgivet 12  Alen Grund til Ristolsstræde til Rettelse af Gadelinien.

Erfstatningen fastfattes i Overensstemmelse med Grundtaxten til 83 Øre pr.  Alen.

7. Attest fra Landmaaler Jespersen, hvorefter Smeder Chr. Bang af sin Eiendom Matr.-Nr. 287 har afgivet et Areal af 332  Alen til Retning af Gadelinien i Steengade og Skarpegade.

Erfstatningen fastfattes i Overensstemmelse med Grund-

tarten til 41 Ore pr. □ Alen for det til Steengaden afgivne Areal og 33 Ore pr. □ Alen for det til Starpegade afgivne Areal.

8. Indenrigsministeriets Cirkulære af 15. d. M. om inden 1. Mai at indsende til det statistiske Bureau en Oversigt over Kjøbstadens Indtægter og Udgifter i 1876, tilligemed en Oversigt over Kjøbstadens Formue og Gjæld.

Ræmmeren vil have at affatte de omhandlede Oversigter.

9. Indenrigsministeriets Skrivelse af 19. d. M., at Vedtægten for den kommunale Beskatning af de faste Gien- domme heri Staden i indeværende Aar vil være at under- kaste en Revision, og at denne Leilighed bør benyttes til at omsætte Grund- og Huusskatten fra Rigmønt til Krone- mønt.

Udsattes.

10. Andragende fra endeel Beboere i Bøkke- og Myre- gade, at den Plads, som dannes ved nævnte Gaders Sam- menstød, maa blive sat i farbar Stand, samt at der maa blive anbragt en Egte ved Matr.-Nr. 178.

Vedtoges at indhente Brolægning- og Belysnings- udvalgets Erklæring.

11. Skrivelse fra Sundhedskommissionen, at det for- meentlig vil være hensigtsmæssigt at efterkomme Justitsmini- steriets Opfordring om at vedtage lignende Bestemmelser for Orden og Reenlighed i Tobaksfabrikker i Rønne Kjøbstad, som de, der ere fastsatte i et Tillæg til Sundhedsvedtægten for Kjøbenhavn.

Vedtoges at indstille til Justitsministeriet, at der for Rønne Kjøbstad fastsættes lignende Bestemmelser, som de, der indeholdes i det omhandlede Tillæg.

12. Andragende fra F. S. Fischer om Estergivelse af 4de Kvartals Formue- og Leilighedsstat for 1876, da han nu er uden Erhverv.

Bevilges.

13. Andragende fra Uhrmager J. C. Jensen og

Stomager M. P. Rønne om at blive tilstaaede et Tillæg til den dem tillagte Godtgjørelse for Tilsynet med Byens Sprøiter.

Godtgjørelsen forhøiedes til 40 Kr. om Aaret for hver, fra 1. Januar d. A. at regne.

### Medet den 14. Februar.

1. Indenrigsministeriets Skrivelse af 2. d. M., at Ministeriet Intet har at erindre imod, at Udgiftskonto 11 i Havnens Overflag for 1876 er overskredet med 3 Kr. 83 Øre.

Til Efterretning.

2. Amtsskole direktionen meddeler i Skrivelse af 7. d. M., at der Intet er fundet at erindre imod Rigtigheden af Balance-Regnsfaberne for de tvende i forrige Aar ledige Lærere-Embeder, og begjærer Overskudet 68 Kr. 73 Øre indbetalt i Amtsskolefonden.

Beløbet vil være at indbetale i Amtsskolefonden.

3. Landmaaler Jespersen anholder om Byraadets Erklæring over 3 Ansøgninger til Indenrigsministeriet om Udskrivning af Matr.-Nr. 519, 947 og 1188 a af Bygrunden, tilhørende H. M. Sjørgensen, J. P. Bøss og J. B. Møller.

Byraadet har Intet imod, at det Ansøgte bevilges.

4. Foretoges paany Indenrigsministeriets Skrivelse om Revisionen af Vedtægten for den kommunale Beskatning af de faste Eiendomme.

Det vedtoges at nedsætte et Udvalg paa 3 Medlemmer, hvortil valgtes Prokurator Lund, Brandinspektør Belle og Adjunkt Roefoed.

5. Indenrigsministeriets Skrivelse af 29. f. M., indeholdende Ministeriets Bemærkninger til Kjøbstadens Regnskab for 1876.

Besvarelsen overlodes til Borgmesteren.



6. Andragende fra Træstomager Annias Pedersen om Tilladelse til at grave Beer til Kaasteen i den Kommune tilhørende Strandballe-Nord for Byen.

Tillodes, og anmodes Hr. Wichmann om at foretage Udviisning af Pladsen.

7. Indstilling fra Skolekommissionen, at Kommunen yder et Bidrag af 35 Kr. om Maanedet til en Hjælpe lærer for Klotter Kofod under hans Sygdom, imod at Kofod udreder et lignende Beløb.

Udfattes.

8. Andragende fra Snekker Jørgen Mogensen m. Fl. til Justitsministeriet om Dispensation fra Bygningslovens § 2 ved Anlæget af en Gade over Matr.-Nr. 426 a og 426 c. anbefales.

### Mødet den 28. Februar.

1. Skrivelse af 24. d. M. fra Indenrigsministeriet, at det har approberet Udstyknngen af Matr.-Nr. 131 af Bygrunden i 2 Parceller.

Til Efterretning.

2. Skrivelse af 24. d. M. fra Indenrigsministeriet, at det har approberet Udstyknngen af Matr.-Nr. 252 af Bygrunden i 3 Parceller.

Til Efterretning.

3. Extract fra Kammeren over Kjøbstadens Indtægter og Udgifter i Januar Maaned, vedkommende Regnskabs-aaret 1876.

Til Efterretning.

4. Andragende fra Sabelmager B. Seier til Justitsministeriet om Dispensation fra Bygningslovens Bestemmelse om Brandgavles Muurtykkelse ved Opførelsen af en ny 2-Etages Bygning paa Eiendommen Matr.-Nr. 852.

Byraadet har Intet imod, at det Ansøgte bevilges.

5. Indenrigsministeriet tilbagesender Overslaget over Havnens Indtægter og Udgifter for 1877 og begjærer

høderligere Oplysninger med Hensyn til Udgiftskonto 6 og 8, navnlig betræffende hvilke nye Arbejder der agtes udførte.

De forlangte Oplysninger ville være at indsende.

6. Indenrigsministeriets Cirkulære af 9. d. M. angaaende Arbejdsløsheden.

Det vedtoges, ikke at anmode Indenrigsministeriet om Hjælp, da Arbejdsløsheden heri Byen ikke er større iaar end ellers om Vinteren.

7. Andragende fra Kapitain, Brænderieier J. H. Ipsen om Tilladelse til at lægge en Drainingsledning fra hans Eiendom til Drainingsledningen i Bistofstræde.

Tillodes, forsaavidt de i Sagen iøvrigt Interesserede ikke have Noget derimod.

8. Andragende fra Fajancer J. A. Raschs Enke om Eftergivelse af hendes nu afdøde Mand's Formue- og Veilighedskat for 4. Kvartal 1876 og den for Aaret 1877 paa, lignede Skat.

Bevilgedes.

9. Foretoges paany Sagen om af Rjøbstadens Kasse at udrede Tilskud til en Hjælpe lærer for Klokker Skole under hans Sygdom.

Det vedtoges, ikke at yde Tilskud hertil.

10. Andragende fra Reebflager Chr. Magesens Enke om Fritagelse for at udrede den hendes nu afdøde Mand for indværende Aar paalignede Formue- og Veilighedskat.

Skatten eftergaves.

11. Til Udbeling til Trængende vedtoges det af Kommunens Kasse at udrede et Beløb af 200 Kr., som blive at uddele af Bestyrelsen for de Fattiges Kasse i Forening med Bestyrelsen for den heri Byen bestaaende Understøttelsesforening.

12. Til Beskrivelse af Udgifter ved Valglisternes Berigtigelse vedtoges det at bevilge et Beløb af indtil 40 Kr.

### Mødet den 14. Marts.

1. Indenrigsministeriets Skrivelse af 10. d. M., at Ministeriet har approberet Udstyknngen af Matr.-Nr. 232 af Bygrunden i 2 Parceller.

Til Efterretning.

2. Forslag fra Dampmøller Tobiasssen og Kjøbmand Sonne til Beretning om Høstens Udfald heri Byen i Aaret 1876.

Forslaget tiltraadtes.

3. Andragende fra Snekker J. Mogenssen om Erstatning for 740  Alen Grund, som han i Henhold til Bygningskommissionens Bestemmelse har afgivet af Eiendommen Matr.-Nr. 161 af Markjorderne til den forbi nævnte Eiendom løbende Vej eller Gade.

J Overeensstemmelse med Grundarten fastsattes Erstatningen til 16 Ore pr.  Alen.

4. Fremlægges de om den ledige Politibetjentpost indkomne 14 Ansøgninger.

Afgaves til Circulation.

5. Andragende fra Skibsfører N. J. Schou om Medsættelse af den ham for indeværende Aar paalignede Formue- og Leilighedsstat af Hensyn til, at han ved Salget af Skonerten Bonin har mistet sin tidligere Næringsvei.

Kunde for Tiden ikke bevilges.

6. Andragende fra Klokker Kosob om Fritagelse for at forrette Kirkesangertjenesten.

Vedtoges at svare Andrageren, at man foreløbig ikke kan fritage ham herfor, men at man er villig til i et halvt Aar at erstatte ham de Udgifter, som Tjenestens Udførelse ved en af ham med Præsternes Samtykke antagen Mand maatte medføre udover det Beløb af 80 Kr., som han herfor oppebærer.

7. Af Formue- og Leilighedsstaten for Aaret 1876 vedtoges det at beordre til Afgang 511 Kr. 44 Ore, som uerholdelige paa Grund af Bortflytning, Dødsfald og desl.

## Mødet den 28. Marts.

1. Indenrigsministeriets Skrivelse af 17. d. M., at Ministeriet har approberet Udstyknngen af Matr.-Nr. 1188 a af Bygrunden i 2 Parceller.

Til Efterretning.

2. Indenrigsministeriets Skrivelse af 17. d. M., at Ministeriet har approberet Udstyknngen af Matr.-Nr. 287 af Bygrunden i 10 Parceller.

Til Efterretning.

3. Meddelelse fra Amtet, at Kønne Kjøbstad for Regnskabsaaret 18<sup>77</sup>/<sub>78</sub> vil have at udrede i Bidrag til Amtsrepartitionssonden 6482 Kr. 57 Ore samt 4 Kr. pr. Td. Hartkorn.

Til Efterretning.

4. Fra Fattigudvalget forelaae Beretning om Fattigvæsenets Udgifter i 1876, sammenlignet med de nærmest foregaaende Aar.

Afgaves til Circulation.

Af Beretningen anføres her:

Fattigvæsenet har i Aarets Løb udredet Understøttelse til 199 Familier og Individider hjemmehørende heri Kommunen, 47 Do. hjemmehørende i fremmede Kommuner, og 8 Sindssyge.

Paa Fattiggaarden har været indlagt ialt 41 Individider, 26 mandlige og 15 kvindelige, deraf

|                                               |                                 |
|-----------------------------------------------|---------------------------------|
| 18 i hele Aaret . . . . .                     | med et samlet Dagantal af 6588, |
| 4 i 9 Maaned og derover . . . . . Do. . . . . | 1308,                           |
| 2 i 6 . . . . . Do. . . . . Do. . . . .       | 432,                            |
| 6 i 3 . . . . . Do. . . . . Do. . . . .       | 689,                            |
| 3 i 2 . . . . . Do. . . . . Do. . . . .       | 224,                            |
| 2 i 1 . . . . . Do. . . . . Do. . . . .       | 117,                            |
| 6 i under 1 Maaned . . . . . Do. . . . .      | 100.                            |

Det samlede Dagantal udgjør saaledes 9458.

Understøttelsen til Trængende udenfor Fattiggården  
fordeler sig saaledes:

|                           | Trængende hjemme-<br>hørende i Sjønne<br>Kommune. |       |     | Trængende hjemme-<br>hørende i fremmede<br>Kommuner. |      |     | Eindblyge. |      |     | Satt. |       |     |
|---------------------------|---------------------------------------------------|-------|-----|------------------------------------------------------|------|-----|------------|------|-----|-------|-------|-----|
|                           | Antal                                             | Ør.   | Øre | Antal                                                | Ør.  | Øre | Antal      | Ør.  | Øre | Antal | Ør.   | Øre |
| Indtil 25 Ør. . . . .     | 40                                                | 369   | 18  | 11                                                   | 123  | 88  | "          | "    | "   | 51    | 493   | 6   |
| Over 25 Ør. indtil 50 Ør. | 43                                                | 1707  | 59  | 8                                                    | 280  | 71  | "          | "    | "   | 51    | 1988  | 30  |
| " 50 Ør. " 75 Ør.         | 50                                                | 3025  | 84  | 15                                                   | 928  | "   | "          | "    | "   | 65    | 3953  | 84  |
| " 75 Ør. " 100 Ør.        | 33                                                | 2864  | 31  | 2                                                    | 172  | 29  | "          | "    | "   | 35    | 3036  | 60  |
| " 100 Ør. " 125 Ør.       | 16                                                | 1761  | 3   | 4                                                    | 450  | 58  | "          | 104  | 95  | 21    | 2316  | 56  |
| " 125 Ør. " 150 Ør.       | 7                                                 | 973   | 49  | 3                                                    | 432  | "   | "          | "    | "   | 10    | 1405  | 49  |
| " 150 Ør. " 175 Ør.       | 4                                                 | 626   | 96  | 2                                                    | 325  | 42  | "          | "    | "   | 6     | 952   | 38  |
| " 175 Ør. " 200 Ør.       | "                                                 | "     | "   | "                                                    | "    | "   | 2          | 356  | "   | 2     | 356   | "   |
| " 200 Ør. " 300 Ør.       | 6                                                 | 1427  | 86  | 2                                                    | 464  | 40  | 5          | 1096 | 86  | 13    | 2989  | 12  |
| Tilfammen                 | 199                                               | 12756 | 26  | 47                                                   | 3177 | 28  | 8          | 1557 | 81  | 254   | 17491 | 35  |

Fattiggaarden har i 1876 krævet et Tilskud af 3261 Kr. 78 Ore foruden Løn til Bestyreren og Renter af Anlægs-kapitalen.

Sammenlignet med de foregaaende Aar stiller Forholdet sig saaledes:

|                |                              |
|----------------|------------------------------|
| 1876 . . . . . | 3261 Kr. 78 Ø.               |
| 1875 . . . . . | 3338 — 62 —                  |
| 1874 . . . . . | 3480 Rd. 94 $\frac{1}{2}$ f. |

Fragaaer for opførte nye

Bygninger i 1874 . . 1389 — 4 —

2091 Rd. 90 $\frac{1}{2}$  f. = 4183 — 88 —

1873 . . . . . 2193 — 56 — = 4387 — 16 —

1872 . . . . . 2049 — 14 — = 4098 — 29 —

1871 for det Tidrum,

Anstalten var i Virk-

somhed . . . . . 719 — 35 $\frac{1}{2}$  — = 1438 — 73 —

Anlægskapitalen for Fattiggaarden andrager:

Kjøbesum for Jorderne:

Kjøbmand N. P. Colberg 2100 Rd.

Aulsbruger S. M. Anker 5000 —

7100 Rd. " f.

Bygningernes Opførelse . . . . . 6515 — " —

Den første Anstæffelse af Besætning, Inven-  
tarium og forskjellige Udgifter . . . 2000 — " —

Tilsammen 15615 Rd. " f.

Hertil kommer for en i Aaret 1874 opført

Bygning . . . . . 1389 — " —

Salt 17004 Rd. " f.

Naar Renten af Anlægskapitalen beregnes til 4 Procent pro anno, har Kommunens Bidrag til Fattiggaardens Drift udgjort for:

1876.

|                                          |                     |
|------------------------------------------|---------------------|
| Det ovennævnte Tilskud . . . . .         | 3261 Kr. 78 Ø.      |
| 4 % Renter af Anlægskapitalen 34,000 Kr. | 1360 — " —          |
| Løn til Bestyreren . . . . .             | 500 — " —           |
| Andeel i Kontorudgifter . . . . .        | 100 — " —           |
|                                          | <hr/>               |
|                                          | Salt 5221 Kr. 78 Ø. |

1875.

|                                          |                     |
|------------------------------------------|---------------------|
| Det ovennævnte Tilskud . . . . .         | 3338 Kr. 62 Ø.      |
| 4 % Renter af Anlægskapitalen 34,000 Kr. | 1360 — " —          |
| Løn til Bestyreren . . . . .             | 500 — " —           |
| Andeel i Kontorudgifter . . . . .        | 100 — " —           |
|                                          | <hr/>               |
|                                          | Salt 5298 Kr. 62 Ø. |

1874.

|                                          |                      |
|------------------------------------------|----------------------|
| Det ovennævnte Tilskud . . . . .         | 2091 Rd. 90 §.       |
| 4 % Renter af Anlægskapitalen 15,600 Rd. | 624 — " -            |
| Løn til Bestyreren . . . . .             | 250 — " -            |
| Andeel i Kontorudgifter . . . . .        | 50 — " -             |
|                                          | <hr/>                |
|                                          | Salt 3015 Rd. 90 §.  |
|                                          | eller 6031 Kr. 87 Ø. |

1873.

|                                          |                      |
|------------------------------------------|----------------------|
| Det ovennævnte Tilskud . . . . .         | 2193 Rd. 56 §.       |
| 4 % Renter af Anlægskapitalen 15,600 Rd. | 624 — " -            |
| Løn til Bestyreren . . . . .             | 250 — " -            |
| Andeel i Kontorudgifter . . . . .        | 50 — " -             |
|                                          | <hr/>                |
|                                          | Salt 3117 Rd. 56 §.  |
|                                          | eller 6235 Kr. 16 Ø. |

1872.

|                                          |                      |
|------------------------------------------|----------------------|
| Det ovennævnte Tilskud . . . . .         | 2049 Rd. 14 §.       |
| 4 % Renter af Anlægskapitalen 15,600 Rd. | 624 — " -            |
| Løn til Bestyreren . . . . .             | 250 — " -            |
| Andeel i Kontorudgifter . . . . .        | 50 — " -             |
|                                          | <hr/>                |
|                                          | Salt 2973 Rd. 14 §.  |
|                                          | eller 5946 Kr. 29 Ø. |

Sægges foranstaaende Opgjørelse til Grund for Beregning af, hvad et Lem paa Fattiggaarden daglig koster Kommunen, fremkommer følgende Resultat:

|      | Lemernes<br>Dagantal. | Den samlede<br>Udgift. | Udgift<br>pr. Dag.                   |
|------|-----------------------|------------------------|--------------------------------------|
| 1876 | 9458                  | 5221 Kr. 78 Ø.         | 55 <sup>21</sup> / <sub>100</sub> Ø. |
| 1875 | 9598                  | 5298 — 62 —            | 55 <sup>21</sup> / <sub>100</sub> —  |
| 1874 | 10348                 | 6031 — 87 —            | 58 <sup>29</sup> / <sub>100</sub> —  |
| 1873 | 11586                 | 6235 — 16 —            | 53 <sup>83</sup> / <sub>100</sub> —  |

For Aaret 1872 savnes Oplysning om Lemmernes Dagantal, men af Fattigudvalgets Skrivelse til Byraadet af 8. Marts 1873 fremgaar, at nævnte Aar næppe har været gunstigere end de efterfølgende Aar.

Fattigvæsenet har i 1876 medført en Udgift for Kommunen af 17,214 Kr. 54 Øre foruden Renter af Fattiggaardens Anlægskapital.

Sammenlignet med de nærmest foregaaende Aar stiller Forholdet sig saaledes:

|      |           |                 |
|------|-----------|-----------------|
| 1876 | . . . . . | 17214 Kr. 54 Ø. |
| 1875 | . . . . . | 18168 — 60 —    |
| 1874 | . . . . . | 10254 Rd. 2 Ø.  |

Fragaaer Nybygning

paa Fattiggaarden . 1389 — 4 -

|      |           |                               |
|------|-----------|-------------------------------|
|      |           | 8864 Rd. 94 Ø. = 17729 — 95 — |
| 1873 | . . . . . | 9042 — 48 - = 18085 — " —     |
| 1872 | . . . . . | 9147 — 78 - = 18295 — 62 —    |
| 1871 | . . . . . | 8977 — 21 - = 17954 — 43 —    |
| 1870 | . . . . . | 8927 — 14 - = 17854 — 29 —    |

Naar Restancerne af Refusioner beregnes til Indtægt for det Aar, hvortil de henhøre, har Kommunens samlede Udgift til Fattigvæsenet udgjort:



|                                                                                                                  | 1876. |     | 1875. |     | 1874. |     | 1873. |     | 1872. |     |
|------------------------------------------------------------------------------------------------------------------|-------|-----|-------|-----|-------|-----|-------|-----|-------|-----|
|                                                                                                                  | Rr.   | Pre | Rr.   | Pre | Rr.   | Pre | Rr.   | Pre | Rr.   | Pre |
| 1. Røn til Sattiggårdens Bøfhyrer . . . . .                                                                      | 500   | "   | 500   | "   | 500   | "   | 500   | "   | 500   | "   |
| 2. Kontorholtsudgifter . . . . .                                                                                 | 400   | "   | 400   | "   | 400   | "   | 400   | "   | 400   | "   |
| 3. Til Trængendes Forsørgelse efter Gra-<br>brug af Marcés Refusioner . . . . .                                  | 12135 | 6   | 12718 | 65  | 11384 | 94  | 11961 | 34  | 12181 | 1   |
| 4. Tilskud til Sattiggården . . . . .                                                                            | 3261  | 78  | 3338  | 62  | 4183  | 88  | 4387  | 16  | 4098  | 28  |
| 5. Renter 4 % af Sattiggårdens Gr-<br>lægskapital (1876 og 1875 = 34000<br>Rr.) (1874, 1873 og 1872 = 31200 Rr.) | 1360  | "   | 1360  | "   | 1248  | "   | 1248  | "   | 1248  | "   |
| 6. Gindsluges Underhold og Marktagt<br>efter Grabrug af Marcés Refusioner<br>og Wmstfondens Tilskud . . . . .    | 666   | 43  | 747   | 11  | 659   | 99  | 667   | 81  | 673   | 35  |
| 7. Udgift til Sattighuset efter Grabrug<br>af indbunden Seie . . . . .                                           | 221   | 48  | 394   | 33  | 605   | 22  | 400   | "   | 38    | 50  |
| 8. Støtte Høspital i Refusion for Taale-<br>penge . . . . .                                                      | 14    | "   | 14    | "   | 14    | "   | 14    | "   | 14    | "   |
| 9. Andre Udgifter . . . . .                                                                                      | "     | "   | "     | "   | "     | "   | "     | "   | 20    | "   |
| Tilfammen                                                                                                        | 18558 | 75  | 19472 | 71  | 18996 | 3   | 19578 | 31  | 19173 | 14  |

1871.

|                                                                                                |                      |
|------------------------------------------------------------------------------------------------|----------------------|
| 1. Løn til Opsynskonen paa Fattighuset . . . . .                                               | 35 Kr. „ Ø.          |
| 2. Kontorholdsudgifter . . . . .                                                               | 196 — „ —            |
| 3. Til Trængendes Forsørgelse efter Fradrag af Refusioner for Aaret . . . . .                  | 15556 — 27 —         |
| 4. Tilskud til Fattiggaarden for det Tidrum (c. 1/4 Aar), Anstalten var i Virksomhed . . . . . | 1438 — 73 —          |
| 5. Sindssyges Underhold og Bevogtning efter Fradrag af Refusioner for Aaret . . . . .          | 598 — 82 —           |
| 6. Udgift til Fattighuset . . . . .                                                            | 400 — 64 —           |
| 7. Rønne Hospital i Refusion for Tavlepenge . . . . .                                          | 14 — „ —             |
|                                                                                                | <hr/>                |
|                                                                                                | Salt 18239 Kr. 46 Ø. |

1870.

|                                                  |                                 |
|--------------------------------------------------|---------------------------------|
| 1. Løn til Opsynskonen paa Fattighuset . . . . . | 43 Kr. 33 Ø.                    |
| 2. Kontorholdsudgifter . . . . .                 | 100 — „ —                       |
| 3. Til Trængendes Forsørgelse . . . . .          | 10993 Rd. 82 f.                 |
| Til Sindssyges Underhold og Bevogtning . . . . . | 381 — 8 —                       |
|                                                  | <hr/>                           |
|                                                  | 11374 Rd. 90 f.                 |
| Fragaaer Refusioner for Aaret . . . . .          | 2395 — 76 1/2 —                 |
|                                                  | <hr/>                           |
|                                                  | 8979 Rd. 13 1/2 f. 17958 — 28 — |
| 4. Udgift til Fattighuset . . . . .              | 665 — 38 —                      |
|                                                  | <hr/>                           |
|                                                  | Salt 18766 Kr. 99 Ø.            |

Den høieste Udgift til Fattigvæsenet falder herefter paa

|                                  |                 |
|----------------------------------|-----------------|
| 1873 med . . . . .               | 19578 Kr. 31 Ø. |
| Derefter kommer 1875 „ . . . . . | 19472 — 71 —    |
| 1872 „ . . . . .                 | 19173 — 14 —    |
| 1874 „ . . . . .                 | 18996 — 3 —     |
| 1870 „ . . . . .                 | 18766 — 99 —    |
| 1876 „ . . . . .                 | 18558 — 75 —    |
| 1871 „ . . . . .                 | 18239 — 46 —    |

5. Andragende fra Politibetjent Lundt om at blive tilstaaet en passende Erstatning for de Udgifter, han har havt, ved for en kort Tid at have overtaget Bestyrerposten paa Kjøbstadens Fattiggaard.

Tilstodes 100 Rkr.

6. Andragende fra Michael Beyers Enke om, at hendes Søn Emil maa blive fritaget for at ubrede den ham paaligede Formue- og Leilighedsstat, da han ikke taar eller i forrige Aar har havt Ophold heri Staden, samt at Skatten for hendes Søn Carl maa blive nedsat, da han er stoppet til Orlogstjeneste.

Emil Beyers Stat vil være at fore til Afgang, og Carl Beyer eftergaves 3. og 4. Kvartal.

7. Andragende fra Sven Andersen om Eftergivelse af den ham paaligede Formue- og Leilighedsstat, da han paa Grund af Sygdom oppebærer Fattigunderstøttelse.

Skatten eftergaves.

8. Andragende fra Haagen Svensson om Tilladelse til at tage Veer til Raasteen i Bakkerne Nord for Byen.

Sagens Afgjørelse overlodes til Jernstøber Wichmann.

9. Skrivelse fra Klokker Kosod, at han nu har fundet en Mand til Medhjælper i Kirkesangerforretningerne, og derfor begjærer det ham af Kjøbstadens Rådse for et halvt Aar tilfagte Tilskud.

Bedtoges at affordre Andrageren Erklæring om, hvem han har antaget til Medhjælper, og hvormed meget Godtgjørelsen andrager.

10. Andragende fra Lieutenant J. Stender til Justitsministeriet om Tilladelse til at maatte paabygge sit Sted Matr.-Nr. 521 b en Etage til Gaden, uanset at den nederste Etage er opført med een Steens Muurtykkelse.

Anbefaledes.

11. Andragende fra Kjøbmand A. P. Colberg til Justitsministeriet om, at hans udenfor Byen beliggende Teglværk

maa ansees som liggende udenfor den Grændse, for hvilken Bygningsloven gjælder.

Unbefalede.

12. Andragende fra Samme til Justitsministeriet om Tilladelse til at maatte belægge en Teglovn med Spaantag.

Unbefalede.

13. Ansøgningsfristen for den ledige Politibetjentpost vedtoges det at forlænge i 14 Dage og herom at udstede Bekjendtgjørelse i Berlingske Tidende og Bornholms Avis.

### Mødet den 11. April.

1. Udtog af Amtsrådets Forhandlinger i Mødet den 27. Februar d. A.

Omdeelt.

2. Tyvende Beretning om Opdragelsesanstalten paa Flakkebjerg, med dens Filial paa Vandrupgaard, for Aaret 1876.

Afgaves til Cirkulation.

3. Hygieiniske Meddelelser, udgivne af Dr. Hornemann og Prof. Gædefen, ny Række 1. Bind 2. og 3. Hefte.

Afgaves til Cirkulation.

4. Ræmnerens Extracter over Kjøbstadens Indtægter og Udgifter i Januar, Februar og Marts Maaneber 1877.

Til Efterretning.

5. Ræmnerens Extract over Havnens Indtægter og Udgifter i Januar Kvartal 1877.

Til Efterretning.

6. Indenrigsministeriets Stridelse af 30. f. M., at Ministeriet har approberet Udstykningen af Matr.-Nr. 947 af Bygrunden i 2 Parceller.

Til Efterretning.

7. Indenrigsministeriets Stridelse af 7. d. M., at Ministeriet har approberet Udstykningen af Matr.-Nr. 519 af Bygrunden i 2 Parceller.

Til Efterretning.

8. Justitsministeriets Cirkulære af 22. f. M.; om Byraadet anseer det for ønskeligt, at Tilsynet med løsgagte Fruentimmer ordnes ved et Regulativ, eller om saadant efter de Bestemmelser, der ere fastsatte i Loven af 10. April 1874, ikke ansees nødvendigt.

Byraadet anseer ikke et saadant Regulativ for nødvendigt.

9. Andragende fra Bottemager J. S. Møller om Tilblivelse til i Havbatterne udfør Galløkken at maatte tage Materiale til Brug i sin Næringsvei.

Afgjørelsen overlodes til Skovudvalget.

10. Andragende fra Johan Persson om Fritagelse for at betale Formue- og Veilighedsstat, da han kun arbejder som Lærling.

Udfattes.

11. Skrivelse fra Klotter Kosob, at Seminarist N. P. S. Bederjen er villig til at besørge Kirkesangertjenesten i 5 Maanedes for et Bederlag af 180 Kr. og fri Station, og at han ventelig tillige kan overtage Andragerens Gjerning ved Skolen, saa at Bederlaget for Kirkesangertjenesten kan bestemmes i Forhold til denne Tjenestes Besvar eller efter Andragerens Skjøn til 2 à 3 Kr. for hver enkelt gudstjenstlig og ministeriel Forretning.

Udfattes.

12. Om den ledige Politibetjentpost var nu indkommet 19 nye Ansøgninger eller med de 14 tidligere indkomne ialt 33 Ansøgninger.

I Genhold til Politimesterens Indstilling valgtes Sergeant P. Andersen af Næstved til Politibetjent.

### Mødet den 25. April.

1. Fire og Tyvende Beretning fra Fængselsjelskabet i Kjøbenhavn for Aaret 1876.

Afgaves til Cirkulation.

2. Skrivelse af 17. d. M. fra Kapitain Westh, om der extraordinært maa anvendes 100 Kr. ubover den til Ulyst-

anlæggenes Vedligeholdelse budgetterede Sum til Istandsættelse af den nordre Spadserevei.

Bevilgedes.

3. Begjæringer om Efterbevillinger for Aaret 1876:

Fra Brolægningsudvalget:

|                |                 |                  |
|----------------|-----------------|------------------|
| Konto VIII, 1. | 694 Kr. 68 Øre, |                  |
| 2.             | 93 — 47 —       |                  |
| 3.             | 293 — 73 —      |                  |
| 4.             | 100 — " —       |                  |
|                | <hr/>           | 1181 Kr. 93 Øre. |

Fra Skoleudvalget:

|               |                 |            |
|---------------|-----------------|------------|
| Konto IV, 1 a | 161 Kr. 35 Øre, |            |
| 3.            | 79 — 54 —       |            |
|               | <hr/>           | 240 — 89 — |

Fra Fattigudvalget:

|                       |             |
|-----------------------|-------------|
| Konto III, 2. . . . . | 1008 — 84 — |
|-----------------------|-------------|

Fra Raasfe- og Regnskabsudvalget:

|             |               |             |
|-------------|---------------|-------------|
| Konto I, 1. | 1 Kr. 94 Øre, |             |
| X,          | 22 — 14 —     |             |
| XVII,       | 150 — 85 —    |             |
| XVIII, 11.  | 3710 — 95 —   |             |
|             | <hr/>         | 3885 — 88 — |

Fra Sygehuusudvalget:

|                       |           |
|-----------------------|-----------|
| Konto VII, 2. . . . . | 215 — " — |
|-----------------------|-----------|

Fra Skovudvalget:

|                              |            |
|------------------------------|------------|
| Skovvæsenets Konto . . . . . | 962 — 43 — |
|------------------------------|------------|

De forlangte Efterbevillinger meddelees.

4. Beretning fra Forstikandidat Jespersen om de i Aaret 1876 udførte Arbejder i Kommunens Plantage.

Beretningen vil være at indsende til Indenrigsministeriet med Andragende om for Aaret 1876 at erholde udbetalt det af Etatsraadinde Rosføeds Legat tilfagte Tilskud til Skovplantningen.

5. Forslag fra Udvalget for Sygehuset til Forandring af Reglementet for Kjøbstadens Sygehuus.

Afgaves til Cirkulation.

6. Andragende fra Kobbersmed N. F. Sørensen til Justitsministeriet om Dispensation fra Bygningsloven.

Unbefalede.

7. Foretoges paant Johan Petersens Andragende om Skattefritagelse.

Skatten eftergaves.

8. Andragende fra C. Larsen om Skatteceftergivelse, da han er indkaldt til Militærtjeneste.

Eftergaves 2. og 3. Kvartal.

9. Skibsfører J. P. Jørgensens Enke andrager om, at den hendes nu afdøde Mand paaligede Formue- og Veilighedsstat maa blive eftergivet.

Eftergaves 2., 3. og 4. Kvartal.

10. Andragende fra Anders Andersens Enke om at erholde tilkjøb af et Kommunen tilhørende lille Grundareal, som ligger ved hendes Eiendom Matr.-Nr. 712.

D'Hr. Wichmann og Pelle anmodedes om at forhandle med Andragerinden og indkomme med Forslag.

11. Forslag fra det til Revision af Vedtægten for den kommunale Beskatning af de faste Eiendomme heri Staden nedsatte Udvalg, gaaende ud paa, at den nugældende Klasseinddeling bibeholdes, og at Statterne af de faste Eiendomme for Fremtiden forandres saaledes:

a. Grundstat:

af Højstadsgrundene fra 12 Rdl. til 34 Rr. 56 Ore pr. Tde. Skattehartkorn,

af Markjorderne fra 5 Rdl. til 15 Rr. 36 Ore pr. Tde. Skattehartkorn.

b. Huusstat:

fra 1 Sk. af hver 12 Rdl. til 1 Ore af hver 8 Rr. af den skattepligtige Assuranceværdi.

Afgaves til Circulation.

12. I Anledning af H. P. Dibriksens Andragende om, at der maa blive truffet Foranstaltning til at skaffe det fra Søndergade kommende Vand saadant Afløb, at det ikke oversvømmer hans tilgrænsende Veiejord, indstiller Veie- og

Brolægningsudvalget, at Kommunen anlægger en steensat Grøft eller Rendesteen over Andragerens Jordlob til Afløb for Vandet, naar han uden Bederlag vil afgive den hertil fornødne Grund.

Da Sagen angaaer Amtets Veivæsen, fandt Byraadet at maatte henvise Andrageren til at henvende sig til Amtsraadet.

13. Meddelelse fra Bei- og Brolægningsudvalget, at Befolkningen ved Istandsættelsen af Løkke- og Myregade vil udgjøre c. 500 Kr.

Det af Beboerne indgivne Andragende om bemeldte Gaders Istandsættelse vedtoges det, ikke at bevilge.

14. Bei- og Brolægningsudvalget meddeler, at en Omlægning af Brolægningen i Ellekongstræde antages at ville koste c. 400 Kr.

Det af Beboerne af Ellekongstræde indgivne Andragende om nævnte Gades Omlægning vedtoges det, ikke at bevilge.

15. Andragende fra Beboerne af Steengade om, at nævnte Gade maa blive istandsat.

Affloges.

16. Foretoges paany Sagen om at yde et midlertidigt Tilskud til Kirkesangertjenestens Udførelse under Klokker Kofods Sygdom.

Det vedtoges at tilskrive Klokker Kofod, at man aldeles ikke kan indgaae paa de i hans Skrivelse opstillede Forbringer, men at man er villig til for  $\frac{1}{2}$  Aar at tilstaae ham et Tilskud til Kirkesangertjenestens Udførelse af 30 Kr. om Maanedeb, dog efter Fradrag af, hvad han i Forveien opbærer som Kirkesanger, nemlig 80 Kr. om Aaret.

17. Dampskibsfører H. P. Jørgensen andrager om Stattesfrigagelse, fordi han har mistet sin Stilling som Dampskibsfører og for Tiden er uden Bestjæftigelse.

Kunde for Tiden ikke bevilges.



### Mødet den 9. Mai.

1. Filantropisk Ugeblad Nr. 16 for 22. April d. A., indeholdende Beretning om Kysthospitalet paa Refsnæs for Aaret 1876.

Til Efterretning.

2. Beretning for Aaret 1876 om Kong Frederik den Syvendes Stiftelse for hjælpeløse og forladte Pigebørn især af Almuen; oprettet af Lehnsgrevinde Danner.

Ombeeltes.

3. Fremlægges Kjøbstadens kommunale Regnskaber for Aaret 1876, nemlig Regnskaberne for Ræmnerkassen, Fattigvæsenet med Fattiggaarden, Engehuset og Hospitalet eller Bohns Stiftelse.

Regnskaberne ville være at fremlægge til almindeligt Eftersyn og derefter at tilstille Revisorerne.

4. Fattigudvalgets Beretning om Fattigvæsenet i 1876 fremlægges atter efterat have cirkuleret.

Beretningen toges til Efterretning.

5. Justitsministeriets Skrivelse af 23. f. M., at Ministeriet har stadfæstet den af Byraadet vedtagne Tillægsbestemmelse til Kjøbstadens Sundhedsvedtægt, hvorefter de i Sundhedsvedtægten for Kjøbenhavn indeholdte Bestemmelser angaaende Orden og Reenlighed i Cigar- og Tobaksfabrikker fremtidig ogsaa skulle komme til Anvendelse med Hensyn til Cigar- og Tobaksfabrikker heri Staden.

Til Efterretning.

6. Andragende fra Snekter Chr. Bang om yderligere Erstatning for den Grund, som han af Eiendommen Matr.-Nr. 287 har afgivet til de forbi bemeldte Eiendom løbende Gader.

Affloges.

7. Antegnelserne til Havneregnskabet for Aaret 1875, med Forslag fra Havneudvalget til Antegnelsernes Besvarelse.

Antegnelserne ville være at besvare i Overeensstemmelse med Havneudvalgets Forslag.

8. Meddelelse fra det til kritisk Gjennemsyn af Havne-regnskaberne for 1876 nedsatte Udvalg, at Udvalget ved Gjennemsynet af Regnskaberne Intet havde fundet at bemærke, ligesom det ei heller havde Noget at erindre imod Havneudvalgets Styrelse af Havnens Anliggender i det forløbne Aar.

Det vedtoges at indsende Regnskaberne med den i Havne-reglementet foreskrevne Paategning, at Regnskaberne vare kritisk gennemgaaede, uden at der ved samme var fundet Noget at bemærke, og at de til Afgang førte Materialer skjønnes rettelig forbrugte, samt at man ei heller har fundet Noget at erindre imod Havneudvalgets Styrelse af Havnens Anliggender i det forløbne Aar.

9. Strivelse fra Amtsskolebirektionen om Byraadets Erklæring over et Andragende fra Klokke Kofod, om at maatte antage Seminarist N. P. H. Pedersen til midlertidig Hjælpe lærer under hans Sygdom.

Det vedtoges at erklære, at Byraadet Intet har imod, at det Ansøgte bevilges, men at man maa gjøre opmærksom paa, at Klokke Kofod i Løbet af det sidste Halvaar havde, foruden denne Hjælpe lærer, hvormed der nu var Tale, havt tre andre Hjælpe lærere, uden at Byraadets Erklæring desangaaende havde været indhentet.

10. Til anden Behandling forelaae Forslaget til den reviderede Vedtægt for den kommunale Beskatning af de faste Eiendomme heri Staden.

Forslaget vedtoges.

11. Til anden Behandling forelaae ligeledes Forslaget til Forandring af Reglementet for Kønne Sygehuus.

Det vedtoges at indgaae til Amtsraadet med Andragende om af Amtsrepartitionsfonden at erholde et aarligt Tilskud paa 300 Kr. til Sygehuset, saalænge dette tillige benyttes som Amtssygehuus, og at meddele Amtsraadet de Forandringer, som man agter at foretage i Taxterne, naar Til-

studet bevilges, samt at man agter at foretage heelt andre Forandringer, saavel i Reglementet som i Taxterne, hvis Tilskudet ikke bevilges.

12. Fortegnelse fra Ræmneren over Kommuneskatter for Aaret 1877, som ville være at føre til Afgang paa Grund af Stattebyernes Vortflytning, Dødsfald og deslige.

Vigningskommissionens Erklæring indhentes.

13. Det vedtoges at anmode Vigningskommissionen om for andet Halvaar at foretage Esterligning med Hensyn til dem, som siden Hovebligningen ere tilflyttede Kjøbstaden.

### Mødet den 23. Mai.

1. Udtag af Amtsraadets Forhandlinger i Mødet den 16. April d. A.

Omdeeltet.

2. Ræmnerens Extract over Kjøbstadens Indtægter og Udgifter i April Maaned.

Til Esterretning.

3. D'Hr. Wichmann og Belle indstille, at det Kommunen tilhørende Grundareal udfor Eiendommene Matr.-Nr. 711 b og 712 overlades Eierne af de tvende nævnte Eiendomme for 16 Ore pr. □ Alen, imod at Kjøberne selv afholde alle Omkostninger.

Bifaldtes.

4. Skrivelse af 17. d. M. fra Indenrigsministeriet om, at Ministeriet samtykker i, at Kommunen i Aaret 1875 har kjøbt et Ledbogterhuus i søndre Plantage m. v.

Til Esterretning.

5. Andragende fra Knudsfer Sogneraad om at maatte sløife et Steengjærde og en Jordvold i Skjellet mellem Rønne Kjøbstad og Knudsfer Sogn, langs med Sognets Bivei, som fører til Knudsfer Sogns Plantning.

Skovudvalget anmodedes om at undersøge Sagen.

6. Andragende fra Lønnermand Claus Peter Marker til Justitsministeriet om Tilladelse til at opføre en mindre

Halvtagsbygning paa Eiendommen Matr.-Nr. 929, uanset at den ubebyggede Grund derved bliver mindre end den bebyggede Grund.

Anbefales.

7. Indenrigsministeriets Cirkulære af 1. d. M., angaaende Anvendelsen af de Fattiges Kasses Midler.

Cirkulæret vil være at tilstille Bestyrelsen for de Fattiges Kasse.

### Mødet den 6. Juni.

1. Fortegnelse fra Ræmneren over Omkostningerne ved de paa Vassekrænten udfor Kapelstræde foretagne Arbejder, hvorefter Udgifterne til en Besyttelsesmuur m. v. have andraget 1046 Kr. 33 Ore. Heraf have Beboerne indbetalt 239 Kr. 88 Ore.

Til Efterretning.

2. I Anledning af Procurator Lunds Forslag om i Løbet af nogle faa Aar at fuldføre Omlægningen af Byens vigtigste Gader, forelaae et af Veainspektør Andersen udarbejdet Overdrag over den omtrentlige Bekostning ved endeel Gaders Omlægning, hvorefter Udgiften hertil er kalkuleret saaledes:

|                                                               | Længde. | Overlags-<br>sum. |
|---------------------------------------------------------------|---------|-------------------|
| 1. Storegade fra Fru Johnsens Eiendom til Østergade . . . . . | 170 Al. | 1940 Kr.          |
| 2. Grønnegade . . . . .                                       | 429 —   | 5290 —            |
| 3. Sillegade . . . . .                                        | 95 —    | 1070 —            |
| 4. Borgergade . . . . .                                       | 203 —   | 1201 —            |
| 5. Damgade . . . . .                                          | 276 —   | 3144 —            |
| 6. Kirkestræde . . . . .                                      | 95 —    | 1138 —            |
| 7. Bimmelstafet . . . . .                                     | 366 —   | 4678 —            |
| 8. Bagergade . . . . .                                        | 187 —   | 2193 —            |
| 9. Sct. Mortensgade . . . . .                                 | 311 —   | 3867 —            |
| 10. Østergade . . . . .                                       | 445 —   | 5710 —            |

|                                                                                    | Længde. | Overslags-<br>sum. |
|------------------------------------------------------------------------------------|---------|--------------------|
| 11. Dampmøllestræde . . . . .                                                      | 115 M.  | 1314 Kr.           |
| 12. Ect. Mortensgades Forlængelse til<br>Lille Madsegade . . . . .                 | 76 —    | 1166 —             |
| 13. Lille Madsegade . . . . .                                                      | 241 —   | 1054 —             |
| 14. Rosengade . . . . .                                                            | 300 —   | 3510 —             |
| 15. Laregade . . . . .                                                             | 328 —   | 3750 —             |
| 16. Storegade fra Krystalgade til Rosen-<br>gade . . . . .                         | 80 —    | 1040 —             |
| 17. Antoniestræde fra Pistolstræde til<br>Nygade . . . . .                         | 55 —    | 670 —              |
| 18. Lille Ellekongstræde . . . . .                                                 | 175 —   | 1070 —             |
| 19. Store Ellekongstræde fra Lille Elle-<br>kongstræde til Ect. Hansgade . . . . . | 53 —    | 120 —              |
| 20. Tilfældige Udgifter . . . . .                                                  |         | 2075 —             |

Tilsammen 46000 Kr.

Overslaget gaaer ud fra Kjørebane med tildannede Steen, af 6 Mens Brede, i Nr. 17; 5 Mens Brede i Nr. 1 og 10; 4½ Mens Brede i Nr. 2, 3, 5—9, 11, 12, 14—16; raa Steen i Nr. 4, 18 og 19; Makadamisering i Nr. 13. Nr. 1 og 10 ventes brolagte for Amtsrepartitionsfondens Regning. Veis- og Brolægningssubvalget ledsager Overslaget med Indstilling, at de vigtigste Gader omlægges i Løbet af nogle faa Aar, og at de hertil fornødne Midler tilveiebringes ved et Laan.

Afgaves til Cirkulation.

3. Skovudvalget indstiller, at det tillades Knudsfer Sogneraad at borttage det i forrige Møde omhandlede Steengjærde og bortfjerne Jordvolben, dog kun forsaavidt Kommunen eier samme, imod at der af Sogneraadet anbringes behørig Skjelsteen.

Bifaldtes.

## Mødet den 20. Juni.

1. Ræmnerens Extrakt over Kjøbstadens Indtægter og Udgifter i Mai Maaned.

Til Efterretning.

2. Skrivelse af 1. d. M. fra Indenrigsministeriet, at Ministeriet nu har stadfæstet Havnens Budget for 1877 ogsaa med Hensyn til Konto 6 „nye Arbejder“ og Konto 8 „Opmuddringsarbejder“.

Til Efterretning.

3. Indenrigsministeriets Decision til Antegnelserne til Havneregnskabet for Aaret 1875, samt sammes Regnskabs-Revitering for nævnte Regnskab.

Til Efterretning.

4. Havneudvalget indstiller, at Byraadet andrager Krigsministeriet om Tilladelse til at sløise tvende paa Havnepladsen værende Jordhøie, som tidligere have tjent til Batterier eller Brystværn.

Bifaldtes.

5. Andragende fra Aolsbruger C. Hermansen paa Stampen om Tilladelse til at sælge Mælk, Fløde, Kaffe, Thee og Æl til Besøgende uden hertil at erhverve Borgerskab.

Hendistes til Politimesteren.

6. Bei- og Brolægningssubvalget indstiller til Godkendelse, at der foruden Kjørebanelen i Staalegade tillige er foretaget Omlægning af Gadenes Fortouge og Rendestene, da saadant under Arbeidets Udførelse viste sig nødvendigt, samt at den i Gaden værende Drainingsledning for Kommunens Regning er sænket dybere og forlænget, da saadant var nødvendigt, hvis den nye Brolægning skulde kunne blive holdbar.

Godkjendtes.

7. Vigningskommissionen tilbagefender Ræmnerens For- tegnelse over Skatter for 1877, som ville være at føre til Afgang paa Grund af Dødsfald, Vortflytning og deslige,

og indstiller, at et Beløb af 1572 Kr. 32 Ore føres til Afgang.

8. Andragende om Stattefritagelse fra:

- a. Chr. Raschs Enke paa Grund af Mandens Død,
- b. Kjøbmand T. C. Vang af Hensyn til heelt forandrede Forhold,
- c. Fister Ole Hansen, fordi han ved Beenbrud er fat ud af Stand til at arbejde,
- d. Fister Chr. Holm, da han er indkaldt til Orlogstjeneste. Eftergaves Alle 3. og 4. Kvartal.

9. Istedetfor afbøde Kjøbmand Chr. Hay valgtes:

- a. Kjøbmand Jørgen Riis til Medlem af Havneudvalget;
- b. Brandinspektør Belle til Medlem af Fattigudvalget.

10. For Fremtiden vedtoges det at holde Torvedag tillige om Onsdagen, paa samme Maade og til samme Tid som om Lørdagen.

### Mødet den 4. Juli.

1. Ræmmerens Extract over Havnens Indtægter og Udgifter i April Kvartal 1877.

Til Efterretning.

2. Landmaaler Jespersen anholder om Byraadets Erklæring over 3 Ansøgninger til Indenrigsministeriet om Udstykning af Matr.-Nr. 291 og 693 a af Bygrunden, tilhørende Chr. S. Bek og Træstomager J. A. Petersen, samt om Approbation paa en Skjelrettelse ved Matr.-Nr. 711 b og 712.

Byraadet har Intet imod, at det Ansøgte bevilges.

3. Andragende fra Fiskehandler John Sonne til Justitsministeriet om Tilladelse til paa Jordlobben Matr.-Nr. 219 c at maatte opføre et Skuur af Træ til deri at opbevare Arbeidsredskaber m. v., uanseet at Skuret kommer til at ligge indenfor den for Bygningslovens Omraade fastsatte Grændse.

Byraadet har Intet imod, at det Ansøgte bevilges.

4. Indenrigsministeriets Cirkulære af 13. f. M. om at foretage det i Loven af 21. Juni 1867 foreskrevne Gjennemsyn af Fortegnelsen over de offentlige Biveie.

Cirkulæret tilstilles Veieudvalget.

5. Andragende fra Havnefoged N. Holm om, at hans Søn Andreas Holm maa blive medbeelt Hjemstedsbevis. Bevilgedes.

6. Skrivelse fra N. Thornbviist om Fritagelse for at forestaae Gruusopkastningen i Kobbedale fra førstkommende 1. August.

Sagens Ordning overlodes til Skovudvalget.

7. Herredsfoged Westrup meddeler, at han, foreløbig for et halvt Aar, har erholdt Orlov fra sit Embede og i forrige Maaned har hævet sin Huusstand heri Byen og fraflyttet Kommunen, samt at han som Følge heraf ikke anseer sig skattepligtig til Rønne Kommune for 3. Kvartal d. N. eller efterfølgende Kvartaler.

Byraadet fandt ingen Anledning til for Tiden at give Afkald paa eller frasalbe Kommunens Ret til den Andrageren paaligtede Skat.

8. Andreas Kosoed andrager om Stattefritagelse paa Grund af Sygdom.

Eftergaves 3. og 4. Kvartal.

9. Fra Skovudvalget forelaae tvende Overflag over en Istandsættelse af Skovfogedhuset i søndre Plantage, lydende paa 513 Kr. 60 Ore og 777 Kr. 32 Ore, med Indstilling, at Huset istandsættes overeensstemmende med det større Overflag.

Bisaldtes, og anmodedes Skovudvalget om at lade Arbeidet udbyde ved skriftlig Licitation.

10. Efter at have cirkuleret foretoges paany Sagen om Optagelsen af et Laan til Rjøbstadens Brolægning.

Gaaer til anden Behandling i næste Møde.

11. Andragende fra Bornholms Dampskibssekskab om, at Lodspegene til Rønne Havn maa blive nedsatte for Selskabets tvende Skibe Heimdal og Skandia, med Ind-



stilling fra Havneudvalget, at Gods-pengene for bemeldte Skibe forandres saaledes, at hvert Skib kun betaler Gods-penge for Ind- og Ud-gaaende een Gang ugentlig.

Det vedtoges at andrage Indenrigsministeriet om, at Gods-pengene for bemeldte Skibe maa blive forandrede saaledes, som af Havneudvalget foreslaaet.

12. Snebker Jens Andersens blinde Datter Caroline Elisabeth Frederikke Jensen, født 4. November 1853, andrager om, at Kommunen vil overtage at ubrede et Bidrag af 150 Kr. om Aaret for hendes Optagelse i Kjødens Asyl for Blinde.

Udsattes.

13. I Genhold til Bygningskommissionens Indstilling vedtoges det at andrage Justitsministeriet om, at Grændsen for Bygningslovens Omraade for Fremtiden maa blive fastsat saaledes, som den findes affat paa et i dette Diemed af Bygningsinspektøren optaget Kort.

14. Vigningskommissionen indstiller, at den forøges med 2 Medlemmer.

Gaaer til anden Behandling i næste Møde.

### Mødet den 18. Juli.

1. Ræmmerens Extract over Kjøbstadens Indtægter og Udgifter i Juni Maaned.

Til Efterretning.

2. Foretoges anden Behandling af Sagen om Optagelsen af et Baan til Vrolægningen.

Udsattes.

3. Foretoges paany Caroline Elisabeth Frederikke Jensens Andragende om, at Kommunen vil overtage at ubrede Bidraget for hendes Optagelse i Kjødens Asyl for Blinde.

Udsattes.

4. Foretoges anden Behandling af Vigningskommissionens Indstilling, at Kommissionen forøges med 2 Medlemmer.

Det vedtoges at andrage Indenrigsministeriet om Til-  
læbelse til, at Vigningskommissionen forøges med 2 Med-  
lemmer.

5. H. B. Nielsen andrager om Skattefritagelse, da han  
er indkaldt til Militærtjeneste.

Eftergaves 3. og 4. Kvartal.

6. Forespørgsel fra Direktør Edelfstein, hvilke Fordele  
Kommunen vil tilstaae Aktieselskabet Bornholms Kul- og  
Teglværker, naar det anlægger en Bane fra Hasle til Rønne.

Det vedtoges at svare, at Byraadet, naar Banen føres  
hertil Byen, endnu er villigt til at tilstaae Selskabet de  
samme Begunstigelser, som ere det tilfagte i Skrivelser af  
26. Juli og 8. September 1873.

### Medet den 1. August.

1. Indenrigsministeriets Skrivelse af 28. f. M., at  
Ministeriet har approberet Udstyknngen af Matr.-Nr. 291  
af Bygrunden i 2 Parceller.

Til Efterretning.

2. Indenrigsministeriets Skrivelse af 28. f. M., at  
Ministeriet har approberet Udstyknngen af Matr.-Nr. 693 a  
af Bygrunden i 2 Parceller.

Til Efterretning.

3. Indenrigsministeriets Skrivelse af 23. f. M., hvor-  
ved Ministeriet tillader Afhændelsen af tvende Kommunen  
tilhørende Grundarealer udfor Matr.-Nr. 711 b og 712,  
imod at Kjøbesummen 46 Kr. 72 Ore inddrages under  
Kjøbstadens Kapitalformue.

Til Efterretning.

4. Indenrigsministeriets Skrivelse af 28. f. M., hvor-  
ved Ministeriet tillader, at Dampskibene Heimdal og Standia,  
saalænge de overføre Posten, fritages for at erlægge Løbs-  
penge til Rønne Havn mere end een Gang ugentlig for  
hvert Skib.

Til Efterretning.

5. Justitsministeriet tilkjendegiver i Skrivelse af 19. f. M., at det anseer det for rettest, at de i sammes Skrivelse af 23. Mai d. A. omhandlede Forandringer af Grændsen for Bygningslovens Omraade foregaae samtidig med, at den nye Grændse approberes.

Det vedtoges at stille Sagen i Bero.

6. Bornholms Amts Skytteforening andrager om et Bidrag fra Kommunen, navnlig til Afholdelsen af en Skyttefest.

Afsløges.

7. Indstilling fra Vej- og Brolægningsudvalget, at der foretages en Udvidelse af Veiene, som føre forbi Fattighuset ud i Bangen, da den hertil fornødne Grund nu kan faaes for 25 Ore pr. □ Alen, eller ialt 198 Kr.

Bifaldtes.

8. Foretoges atter Caroline Jensen's Andragende om, at Kommunen overtager Udredelsen af det aarlige Bidrag for hendes Optagelse i Kjædens Asyl for Blinde.

Bevilgedes.

9. Foretoges atter Sagen om Optagelsen af et Laan til Kjøbstadens Brolægning.

Det vedtoges at indgaae til Amtsrådet med Andragende om et Laan af Amtskommunefonden til Byens Brolægning paa 50,000 Kr., fordeelt paa 5 à 6 Aar, og om at Østergade og Storegade til næste Aar eller dog i den nærmeste Tid maa blive brolagte for Amtsrepartitionsfondens Regning.

10. Arbeidsmand Jonas Peter Andersen andrager om at faae eftergivet, hvad han har oppebaaret i Fattighjælp til sig og sin Familie, saaledes at det tillades ham at indgaae nyt Egteskab.

Naar Andrageren indbetaler Fattigvæsenets Udgifter til hans afdøde Hustrues Begravelse, 25 Kr. 33 Ore, har Byraadet Intet imod, at han indgaaer nyt Egteskab.

11. Meddelelse fra Skovudvalget, at der ikke til den skriftlige Vicitation var indkommet noget Tilbud paa den

udbudte Istandsættelse af Stovfogedhuset i søndre Blantage, og at Tømmermester Belle er villig til at overtage Istandsættelsen for Overslagssummen 777 Kr. 32 Ore.

Arbejdets Udførelse overdroges Tømmermester Belle for Overslagssummen.

### Mødet den 15. August.

1. Indenrigsministeriets Skrivelse af 11. d. M., at Ministeriet har approberet den ved Eiendommene Matr.-Nr. 711 b og 712 foretagne Skjelrettelse, hvorved Hartkornet for bemeldte Eiendomme er blevet forøget med henholdsvis  $\frac{1}{4}$  Alb. og  $\frac{1}{2}$  Alb.

Til Efterretning.

2. Indenrigsministeriets Skrivelse af 1. d. M., at Ministeriets Samtykke til den af Byraadet vedtagne Forandring af Torvedagene heri Staden, i Overeensstemmelse med hvad der er udtalt i Rancelliskrivelse af 28. August 1819 og 15. Juli 1847, maa ansees uforløst.

Til Efterretning.

3. Indenrigsministeriets Skrivelse af 11. d. M., hvorved Ministeriet meddeler Samtykke til, at Vigningskommissionen herefter kommer til at bestaae af 11 istedetfor tidligere af 9 Medlemmer.

Til Efterretning.

4. Landmaaler Jespersen anholder om Byraadets Erklæring over 2 Ansøgninger til Indenrigsministeriet om Udstykning af Matr.-Nr. 1192, 1193 og 1196 af Bygrunden, tilhørende Brandinspektør Belle, og af Matr.-Nr. 87 af Markjorderne, tilhørende Aulsbruger Koføed.

Byraadet har Intet imod, at det Ansøgte bevilges.

5. Andragende fra Peter Anter Holm til Indenrigsministeriet om, at der maa blive tilstaaet Dæksbaaden Haabet, saalænge den benyttes til Fiskeri, de samme Vættelser med Hensyn til Havne- og Bropenge samt Lodspenge, som

tidligere er tilstaaet de andre heri Byen hjemmehørende Dæksbaade, der benyttes til Fiskeri.

I Henhold til Havneudvalgets Indstilling vedtoges det at anbefale Andragendet.

6. Havneudvalget indstiller, at der af Havnekassen maa anvendes det fornødne Beløb til Udarbejdelsen af Planer og Overslag til en Vedding eller Tørbot ved Rønne Havn. Bifaldtes.

7. Ingeniør E. Andersen anbrager om Skattefritagelse, da han fraflytter Kjøbstaden.

Affløses, da Andrageren endnu opholder sig heri Staden.

8. Partikulier H. S. Bistrup anbrager om, at Fortføttelsen af den Kændesteen, som løber igjennem hans Have Matr.-Nr. 843, maa blive faaledes istandsat, at Vandet kan faae frit Løb.

Henvistes til Brolægningssubvalget.

9. Fortegnelse fra Ræmneren over Kommuneskatter for 1877, som ville være at føre til Afgang paa Grund af Vortflytning, Dødsfald og deslige.

Til Afgang vedtoges det at føre Skatter til Beløb 240 R. 8 Ore.

10. Det vedtoges at foretage Suppleringsvalg til Byraadet og Ligningskommissionen.

### Mødet den 29. August.

1. Udtag af Amtsraadets Forhandlinger i Mødet den 20. Juni d. A.

Ombeelttes.

2. Forelægges Regnskaberne for Rønne Kjøbstads Politikasse for 1875 og 1876.

Toges til Efterretning.

3. Kongens Foged i Kjøbenhavn meddeler i Skrivelse af 14. d. M., at der er foretaget forgjæves Udpantning for

Barbeer W. Behrsøns Skat til Rønne Kommune for Juli Kvartal 1876, stor 3 Kr. 54 Ore.

Skattebeløbet kan føres til Udgang.

4. Fra Chefen for 6. Udskrivningskreds forelaae Plakat angaaende Sessjonen for Aaret 1878 i bemeldte Kreds.

Til Efterretning.

5. Vigningskommissionen meddeler, at den har nedsat den Ustøgtsmænd P. Rømer for 2. Halvaar paalignede Skat fra 15 Kr. 60 Ore til 10 Kr. 40 Ore.

Skrivelsen tilstilles Ræmneren.

6. Landmaaler Jespersen anholder om Byraadets Erklæring over tvende Ansøgninger til Indenrigsministeriet om Udstyknig af Matr.-Nr. 99 af Bygrunden, tilhørende Klokker Kofod, og Matr.-Nr. 161 a af Markjorderne, tilhørende Snekter J. Mogenssen.

Byraadet har Intet imod, at det Ansøgte bevilges.

7. Renovator P. Bistrup anholder om, at der for Uugning af Store Torv maa tilstaaes ham 20 Kr. udover, hvad han oppebærer for Reenligholdelse af de af Kjøbstadens Pladse og Kenderstene, som det paahviler Kommunen selv at reenhoelde.

Bevilgedes.

8. Fra Veis- og Brolægningssubvalget forelaae et af Veinspektøren udarbejdet Overslag, hvorefter en Omlægning af den fra Matr.-Nr. 843 kommende Kendersteen anslaaes at ville koste 110 Kr. 50 Ore for Strækningen igjennem Haven til Matr.-Nr. 842.

Udsattes.

9. Andragender fra:

Snekter Esper Peter Esperesen,

Murer Chr. Ambrosen og

Arbeidsmand Hans Lund

til Justitsministeriet om Dispensationer fra Bygningsloven.

Byraadet har Intet imod, at det Ansøgte bevilges.

10. Beboerne af Møllegadens Forlængelse andrage om, at nævnte Gadestrækning maa blive planeret og istandsat.

Kan ikke bevilges iaar.

11. Murer Chr. Ambrosen andrager om at faae tilkjøbs et lille Areal af Gaden udfor hans Eiendom Matr.-Nr. 835.

Bevilges i Henhold til Bygningskommissionens Indstilling, saaledes at Godtgjørelsen fastsættes i Overensstemmelse med Grundtarten, nemlig til 58 Ore pr.  Men, imod at han selv afholder alle Omkostninger.

12. Snekter H. B. Bistrups Enke anholder om at erholde overdraget et Areal paa 72  Men af Gaden udfor hendes Eiendom Matr.-Nr. 452.

Ligesom ved Nr. 11 for 83 Ore pr.  Men.

13. Andragende fra Snekter H. B. Bistrups Enke om, at den Gade eller Wei, som vil være at anlægge fra Sygehuset til østre Kirtegaard over Matr.-Nr. 426 m. fl. Eiendomme i Anledning af disse Eiendommers Bebyggelse, maa indskrænkes til en Brede af 14 Men.

Byraadet savner Myndighed til at bevilge det Ansøgte.

14. Indenrigsministeriet meddeler i Skrivelse af 25. d. M., at den af Byraadet vedtagne reviderede Vedtægt for den kommunale Bestatning af de faste Eiendomme heri Staden ikke har kunnet stadfæstes, som den foreligger, da det lovbestedte Skattegrundlag ikke kan antages at kunne fraviges, saaledes som steet er.

Det vedtoges at indgaae til Indenrigsministeriet med Forespørgsel om, hvilke Forandringer der ønskes i Vedtægten.

15. Amtsveiinspektøren begjærer i Skrivelse af 19. d. M. at faae udlagt til Gruusgrav for Amtsveivæsenet et Areal paa 2 Skpr. Land i Robbedale, og foreslaaer som Vederlag herfor en Godtgjørelse een Gang for Alle af 50 Kr. og iøvrigt paa Vilkaar, at Kommunen beholder Ret til at tage Gruus sammesteds til Rjbstadens egne Biveie.

Det vedtoges at afstaae det omhandlede Areal til Gruusgrav for Amtsveivæsenet paa Vilkaar og for Vederlag, som af Veiinspektøren foreslaaet.

Den herom oprettede Kontrakt er faalshbende:

Kontrakt.

Imellem Rønne Byraad og Bornholms Amts Veivæsen er D. D. under Forbehold af Amtsraadets Approbation affluttet følgende

Overeenskomst:

Af Rønne Rjbstads Udmarksjorder ved Robbedale overdrager Byraadet til Brug for Bornholms Amts Veivæsen til Gruusgravning et Areal, stort 2 Skpr. Land, faaledes som dette Areal er aspælet i Marken.

For den herved overdragne Rettighed betaler Veivæsenet til Rønne Byraad en Erstatningsgodtgjørelse een Gang for Alle af ialt 50 Kr., er halvtredstindstyve Kroner.

Veivæsenet maa ikke benytte det omhandlede Areal til anden Brug end til Gruustagning, og kan ikke overlade Benyttelsen deraf til nogen Trebiemand. Byraadet gives Ret til, dog under Veivæsenets Kontrol, at lade udgrave paa det aspælede Areal det til Rønne Kommunes offentlige Biveie fornødne Gruus.

Naar Veivæsenet erklærer ikke længere at ville benytte Arealet, tilfalder det atter Rønne Kommune uden nogen Godtgjørelse eller Tilbagebetaling fra nogen af Siderne.

Rønne, den 29. August 1877.

Paa Byraadets Vegne:

Olivarius.

Paa Veivæsenets Vegne:

Anderjen,

Veinspektør.

Approberes.

Bornholms Amt. Rønne, den 28. September 1877.

Holten.

16. Stomager M. P. Rønnes Enke andrager om Skattefritagelse paa Grund af Mandens Død.

Eftergaves 3. og 4. Kvartal.

17. I Anledning af, at Embedet som rejserende Kapellan ved Rønne og Sct. Knuds Menigheder nu er ledigt, vedtoges det at nedsette et Udvalg paa 3 Medlemmer, hvortil



valgtes Borgmesteren, Profurator Lund og Adjunkt Koesjød, til at tage under Overveielse, om man bør søge at opnaae Forandring i Regulativet for Fordelingen af Embedsforretningerne og Embedsindtægterne mellem Sognepræsten og den reiserende Kapellan for Ronne og Sct. Knuds Menighed. Det vedtoges derhos at tilskrive Kultusministeriet, at Byraadet har taget denne Sag under Overveielse, for at der ved Embedets Besættelse kan blive taget fornødent Forhold med Hensyn til eventuelle Forandringer.

### Mødet den 12. September.

1. Råmnerens Extrakter over Kjøbstadens Indtægter og Udgifter i Juli og August Maaneder.

Til Efterretning.

2. Meddelelse fra Selskabet Kjøden, at den blinde Pige Caroline Elisabeth Jensen vil blive optagen i Kjødens Forsørgelsesanstalt fra 1. Oktober d. A. at regne paa de af Byraadet vedtagne Betingelser, hvorefter Kommunen betaler et Bidrag af 150 Kr. om Aaret for hendes Ophold i Anstalten.

Til Efterretning.

3. 2den Ingeniørdirektion meddeler, at Krigsministeriet har tilladt at fløise de tvende paa Havnen værende Jordhøje, som oprindelig have været bestemte til et Kystbatteri, imod at Havnen forpligter sig til at afgive fornøden Grund til et eventuelt Kystbatteri, og der herom udstedes behørig Deklaration.

Til Efterretning.

4. Fra Skoleudvalget forelaae Plan og Overslag til en ny Retiradebygning ved Borgerstolen. Overslagssum 1946 Kr. 44 Ore.

Udsattes.

5. Cand. juris Hoffmann andrager om, at den af ham som Ræmner og Havnekasserer i sin Tid stillede Kaution maa blive ham tilbageleveret. Andragendet forsynet med

Baategning fra den nu ansatte Ræmner, at han er villig til at overtage Ansvaret for Berigtigelsen af de Udsættelser, som Revisionen eventuelt maatte fremsætte til Kommune- og Havneregnsskabet for forrige Aar, forsaavidt Udsættelserne vedrøre Regnskabsføreren.

Kautionen kan udleveres Andrageren imod behørig Kvittering.

6. Andragende fra Niels Michael Jakobsen til Indenrigsministeriet om, at der maa blive tilstaaet Dæksbaaden Ocean Pearl de samme Begunstigelser i Henseende til Havne- og Bropenge samt Lodspenge, som tidligere ere tilstaaede de andre heri Byen hjemmehørende Dæksbaade, der benyttes til Fiskeri.

I Genhold til Havneudvalgets Indstilling vedtoges det at anbefale Andragendet.

7. Smed Bohns Enke andrager om Skattefritagelse, da hun er flyttet til Aakirkeby.

Eftergaves 4. Kvartal.

8. Den tidligere Opvarningskone paa Sygehuset, Trine Nielsen, andrager om for næste Aar at blive tilstaaet den samme Understøttelse af Kommunens Kasse, som tidligere.

Udsættes.

9. Amtsskolelederektionen begjærer Byraadets Erklæring over et Andragende fra Klokke Rofod om midlertidig under sin Sygdom at maatte antage Seminarist Hansen til som Medhjælper at udføre Andragerens Embedsgjerning som Andenlærer, Klokke og Graver.

Byraadet har Intet imod, at det Ansøgte bevilges.

10. Fra det i forrige Møde nedsatte Udvalg til at tage under Overveielse, om man skal søge at opnaae Forandring i det nugjældende Regulativ for Fordelingen af Embedsforretningerne og Embedsindtægterne mellem Sognepræsten og den residerende Kapellan, forelaae Forslag til et Andragende til Ministeriet for Kirke- og Underviisningsvæsenet, gaaende ud paa, at følgende Bestemmelser i Regulativets § 2, nemlig:

„Det tilkommer Sognepræsten at fastsætte Dag og Tid for kirkelige Forretninger. De bestilles hos ham, og anmeldes af ham for Kapellanen til Indførelse i det Sæt Kirkebøger, denne fører, og for Klotteren . . . . .

Sognepræsten forretter i Reglen alle Ministerialia, Daab, Daabskundgjørelser, Gravtaler, Vigprædikener, Brudevielser, som ikke falde paa Søn- og Helligdage under eller i Forbindelse med den ordinære Substjeneste, og kun med hans Samtykke besørger de undtagelsesviis ved Kapellanen efter rette Vedkommendes Begjæring. Sygeberettelse, Hjemmedaab og Vørns Konfirmation forrettes af den Præst, som dertil af rette Vedkommende forlanges, og beholder han da for sig selv, hvad der i den Anledning ydes.“

forandres til:

„De ministerielle Forretninger, der falde paa Sogne- dage, dele Sognepræsten og den residerende Kapellan ugeviis imellem sig, forsaavidt angaaer Barne- daab, Vielser uden Kongebrev og Jordpaafastelser. Med Hensyn til Konfirmation, Hjemmedaab, Beretninger og Vigtaler samt Vielser efter Kongebrev har Menigheden frit Valg mellem Sognepræsten og Kapellanen. Dog skal det ikke formenes Medlemmerne af Menigheden, der specielt maatte begjære det, undtagelsesviis at erholde Daabshandlinger i Kirken, Vielser uden Kongebrev eller Jordpaafastelser udførte af den Præst, der ikke har Uge, naar han dertil er villig. De ministerielle Handlinger bestilles hos den Præst, der skal udføre dem. Sognepræsten fører Ministerialbøgerne, den residerende Kapellan anmelder for ham ved Ugens Slutning alle Embedsforretninger, han i Ugens Løb har udført.“

Det vedtoges med alle Stemmer mod een at indgaae til Ministeriet for Kirke- og Underviisningsvæsenet med et Andragende om Forandring i Regulativet, affattet overensstemmende med Udvalgets Forslag.

### Mødet den 26. September.

1. Fortegnelse fra Ræmneren over resterende Skole-mulfter for Juli-Maaned.

Det vedtoges at anmode Amtet om Afsoningsordre.

2. Landmaaler Jespersen anholder om Byraadets Erklæring over 3 Ansøgninger til Indenrigsministeriet om Udstykning af Matr.-Nr. 426 c, 774 og 923 af Bygrunden, tilhørende Snekter Bistrup, Arbeidsmand M. A. Lund og Kapitain, Brønderieier J. S. Ipsen.

Byraadet har Sattet imod, at det Ansøgte bevilges.

3. Indenrigsministeriets Skrivelse af 22. d. M., at Ministeriet har approberet Udstykningen af Matr.-Nr. 99 af Bygrunden i 2 Parceller.

Til Efterretning.

4. Indenrigsministeriets Skrivelse af 17. d. M., hvorved Ministeriet i Anledning af Reguleringen af nogle af Kjøbstadens Gader meddeler Samtykke til at erhverve følgende Grundarealer, nemlig:

af Matr.-Nr. 287, tilhørende Snekter Chr. Wang, et Areal, stort 90 □ Alen, ud til Steengade for en Kjøbesum af 36 Kr. 90 Ore, og et Areal, stort 242 □ Alen, ud til Skarpegade for en Kjøbesum af 79 Kr. 86 Ore;

af Matr.-Nr. 932 b, tilhørende J. S. Ipsen, et Areal, stort 12 □ Alen, ud til Pistolstræde for Kjøbesum 9 Kr. 96 Ore; og

af Matr.-Nr. 161 af Markjorderne, tilhørende Snekter J. Mogenssen, et Areal, stort 740 □ Alen, for Kjøbesum 118 Kr. 40 Ore;

samt til at afstaae af Store Torv til Forening med den Bogtrykker Colberg tilhørende Eiendom, Matr.-Nr. 527, et Areal, stort 21 □ Alen, for Kjøbesum 43 Kr. 68 Ore. Ministeriet meddeler derhos Tilladelse til, at sidstnævnte Kjøbesum maa anvendes til Bestridelse af en tilsvarende Deel af Udgifterne ved de forommeldte Grunderhvervelser.

Til Efterretning.

5. Indenrigsministeriets Skrivelse af 17. d. M., hvorved Ministeriet meddeler Samtykke til, at Kommunen til Udvidelse af tvende af Rjøbstadens Biveie erhverver et Areal, stort 792 □ Alen, af Jordlobden Matr.-Nr. 87 for en Rjøbesum af 25 Ore pr. □ Alen.

Skrivelsen toges til Efterretning, og vedtoges det at lade Eieren af Matr.-Nr. 87 udstede behørig Deklaration om Afstaaelsen, og derefter lade denne thinglase til Notering paa Eiendommen.

6. Skrivelse af 17. d. M. fra Ministeriet for Kirke- og Underviisningsvæsenet, at det ledige Kapellanembede vil blive besat med Forpligtelse for den Paagældende til at finde sig i de Bestemmelser, der ere eller senere maatte blive givne om Embedsforretningernes Omfang og Embedsforholdet til Sognepræsten.

Til Efterretning.

7. Ingeniør H. Zahrtmann andrager om, at det maa blive overdraget til ham at udarbejde Tegninger og Overslag til den paataente Bedding- eller Tordof.

Det vedtoges at svare Andrageren, at man allerede har anmodet Ingeniør Ollgaard om at overtage Udarbejdelsen.

8. Foretoges atter Trine Nielsens Andragende om Understøttelse.

Bevilgedes 80 Kr. for Aaret 1878.

9. Foretoges atter Sagen om Omlægning af den igjennem Haven til Matr.-Nr. 842 løbende Kendesteen.

Det vedtoges at anmode Brolægningssubvalget om at foranstalte Kendestenen istandsat i Overeensstemmelse med det tidligere fremkomne Overslag.

10. Bager Schou andrager om at faae godtgjort 10 Kr., som han har maattet betale for Omsætning af en Overførsel eller Vandkiste udfør hans Eiendom i Staalegade, da Omsætningen alene er en Følge af Gadens Omlægning.

Bevilgedes.

11. Bei- og Brolægningssubvalget indstiller, at der til næste Aar udføres følgende Brolægningsarbejder:

- a. Omlægning af Grønnegade paa Strækningen fra Snellemark til Silkegade, med en  $4\frac{1}{2}$  Alen bred Kjørebane af tilbandede Steen. Overslagssum 3734 Kr. 27 Ore.
- b. Efterstampning af den iaar lagte Kjørebane i Staalegade og Stattestræde. Overslagssum 159 Kr. 25 Ore.
- c. Regulering af Møllegadens Forlængelse. Overslagssum 143 Kr.

Gaaer til anden Behandling i næste Møde.

12. Forslag fra Belysningsudvalget, at der til næste Aar anbringes 8 nye Gadelygter.

Gaaer til anden Behandling i næste Møde i Forbindelse med Budgettet.

13. Andragende fra Rønne Arbeider- og Industriforening til Indenrigsministeriet om en Understøttelse til Foreningens Aften-skole.

Anbefales.

14. Amtet kommunikerer en Skrivelse fra Indenrigsministeriet af 21. d. M. og fremsender en Skrivelse med Bilag, hvori Overpræsidenten for Hertugdømmerne Slesvig og Holsten begjærer Indenrigsministeriets Medvirking til, at den i Rønne den 15. Oktober 1852 fødte Elsebeth Marie Hermansen af Ottensen, der paa Grund af Sindssygdom har maattet tages under Fattigforsørgelse, kan blive modtagen til fremtidig Forsørgelse i den Kommune heri Landet, hvor hun maatte være hjemmehørende. I Henhold hertil begjærer Amtet Erklæring, om hun erkjendes forsørgelsesberettiget heri Kommunen og her vil blive modtagen til fremtidig Forsørgelse.

Bedtoges at indhente Fattigudvalgets Erklæring.

15. Murer J. S. Høiegaard andrager om Skattefritagelse, da han er flyttet til Nykøbing.

Skatten for 4. Kvartal føres til Afgang.

16. Skibstømmermand P. C. Jensen andrager om Skattefritagelse, da han er indtalbt til Orlogstjeneste.

Eftergaves 3. og 4. Kvartal.

17. Andragende fra Tømmermand E. Sørensen om at

blive anvist Udløb for Spildevandet fra sin Eiendom Matr.-Nr. 722.

Henvistes til Bygningskommissionen.

18. Borgmesteren meddeelte, at ved de den 20. d. M. afholdte Valg vare:

Partikulier H. P. Sommer og Hfenkræmmer Chr. Bihl valgte til Medlemmer af Byraadet istedetfor Pastor Leisen, der er fraflyttet Kommunen, og Kjøbmand Hay, der er afgaaet ved Døden; og

Adjunkt Hasle valgt til Medlem af Signingskommissionen som nyt Medlem ved Signingskommissionens Forøgelse fra 9 til 11 Medlemmer.

### Medet den 10. Oktober.

1. Ræmnerens Ekstrakt over Havnens Indtægter og Udgifter i Juli Kvartal d. A.

Til Efterretning.

2. Meddelelse fra Amtet, at der ikke i næste Aar vil blive udført Brolægningssarbejder heri Staden for Amtsrepartitionsfondens Regning.

Til Efterretning.

3. Indenrigsministeriets Skrivelse af 28. f. M., hvorved meddeles Tilladelse til i Anledning af Gaderreguleringer at afhænde et Areal, stort 20 □ Alen, af Borgergade til Forening med Eiendommen Matr.-Nr. 835 for en Kjøbesum af 11 Kr. 60 Ore, og et Areal, stort 14 □ Alen, af Sct. Mortensgade til Forening med Eiendommen Matr.-Nr. 452 for en Kjøbesum 11 Kr. 62 Ore, imod at hele Kjøbesummen 23 Kr. 22 Ore inddrages under Kjøbstadens Kapitalformue.

Til Efterretning.

4. Foranlediget af Byraadets Forespørgsel meddeleer Indenrigsministeriet i Skrivelse af 29. f. M., at Statterne af de faste Eiendomme i Kjøbstæderne forsaavidt ville kunne forhoies ved Revisionen af Stattevedtægten, som Eiendommene i de Kjøbstæder, i hvilke Klassifikation er anvendt,

ville, saafremt iøvrigt tilstræffelige Grunde herfor maatte foreligge, kunne flyttes fra en lavere op i en høiere Bestatningsklasse, men at der derimod ikke vil kunne foretages nogen anden Forhøielse af selve Stattegrundlaget, altsaa af de i § 5 i Stattevedtægten for Ronne Kjøbstad fastsatte Stattebeløb, end den, der paa Grund af Beløbenes Omsætning til Kronemønt til Vættelse af Udregningen af Statterne af de enkelte Eiendomme maatte udkræves.

Til Efterretning.

5. Fattigudvalget indstiller, at Detailhandler Chr. Henriksen vælges til Fattigforstander i Kjøbstadens 10. Distrikt istedetfor Fajancefabrikant Andersen, der er afgaaet ved Døden, saaledes at Valget gjælder for den tilbagestaaende Deel af Andersens Funktionstid.

Bifaldtes.

6. Fattigudvalget indstiller, at Elsebeth Marie Hermansen ikke efter de foreliggende Oplysninger erkjendes forsørgelsesberettiget heri Kommunen, men at Afgjørelsen heraf henstilles til Ministeriets Resolution.

Det vedtoges at erkjende Baagjældende for hjemmehørende heri Kommunen under Forudsætning af, at hun ikke ved traktatmæssige Bestemmelser har vundet Forsørgelsesret i Hertugdømmerne.

7. Belysningsudvalget indstiller, at Gadelygterne om Søndag Aften holdes tændte en Time længere end ellers, nemlig til Kl. 11<sup>3</sup>/<sub>4</sub>.

Bifaldtes.

8. Til anden Behandling foretoges Brolægningssubvalgets Forslag om, hvilke Brolægningssarbejder der vil være at udføre i Aaret 1878.

Forslaget bifaldtes, og vedtoges det tillige til næste Aar at brolægge Sillegade paa Strækningen fra Grønnegade til Storegade.

9. Martin Mortensen andrager om Statteceftergivelse paa Grund af Sygdom.

Eftergaves 3. og 4. Kvartal.



10. Kjøbmand D. S. Nielsen andrager om at faae Grændsen endelig bestemt imellem hans Eiendom og Havnepladsen. Havneudvalget indstiller, at Skjellet imellem Havnepladsen og Andragerens samt Smed H. Ipsens Eiendomme bestemmes til en Linie fra det nordvestre Hjørne af Havnens Bathuus Matr.-Nr. 1082 til den østre Porttølp i Statittet paa Havnepladsens Nordside, med hvilken Grændse de paa-gjældende Grundeiere have erklæret sig tilfredse, og at der om Skjelliniens Fastsættelse oprettes behørig Deklaration.

Bifaldtes.

11. Andragende fra Rænneren i Egenkab af Veier og Maaier om, hvilke Begunstigelser der vil blive tilstaaet ved Oprettelsen af en Veierbod paa Havnepladsen.

Afgaves til Circulation.

12. Landmaaler Jespersen anholder om Byraadets Erklæring over en Ansøgning til Indenrigsministeriet om Udstykning af Matr.-Nr. 25 af Martfjorderne.

Byraadet har Intet imod, at det Ansøgte bevilges.

13. Kjøbmand H. G. Urboes Enke andrager om Stattefritagelse paa Grund af Mandens Død.

Eftergaves 3. og 4. Kvartal.

14. Andragende fra Murer A. H. Dik m. Fl. om, at den Gade, som forbinder Kapelstræde med Kirkestræde, til næste Aar maa blive brolagt, imod at de selv afholde Omkostningerne med Undtagelse af Udgiften til Brosteen.

Udsattes.

15. Andragende fra Taffeluhrmager Joh. N. Esperisen til Justitsministeriet om Dispensation fra Bygningsloven. anbefales.

16. Andragende fra Ingeniør E. Andersen om Stattefritagelse, da han nu har forladt Staden.

4. Kvartal føres til Afgang.

17. Foretoges første Behandling af Kjøbstadens Budget for Aaret 1878.

Gaaer til anden Behandling i næste Møde og til Circulation i Mellemtiden.

18. Borgmesteren medbeelte, at ved Valget den 27. f. M. vare Stiksrheder J. P. Folkmann og Kalkfabrikant N. P. Koføed valgte til Medlemmer af Ligningskommissionen istedetfor Pastor Teisen, der er fraflyttet Kjøbstaden, og som nyt Medlem ved Ligningskommissionens Forøgelse.

19. Borgmesteren medbeelte fremdeles, at ved Valget den 4. d. M. var den tidligere Bestyrelse for de Fattiges Kasse, bestaaende af Førstelærer N. Hjorth, Taffeluhrmager Joh. N. Esperfen og Jernstøber H. Wichmann, gjenvalgt.

### Mødet den 24. Oktober.

1. Ræmnerens Ekstrakt over Kjøbstadens Indtægter og Udgifter i September Maaned.

Til Efterretning.

2. Forslag fra Veidvalget til Fortegnelse over Kjøbstadens offentlige Biveie for Aarene 1878—1882.

Afgaves til Cirkulation.

3. 2den Ingeniørdirektion fremsender til Underskrift og Thinglæsning den Deklaration, som Byraadet vil have at udfæde angaaende det eventuelle Kystbatteri paa Havnepladsen.

Deklarationen forsynedes med Underskrift og er saalybende:

#### Deklaration.

Da Krigsministeriet under 27. August 1877 har be- myndiget Ingeniørkorpsen til:

at meddele Rønne Byraad Tillabelse til at fløise de 2de Jordhøie, som ere beliggende paa Byens Havne- plads og oprindeligen have været bestemte for et Kyst- batteri paa 4 a 6 Bjecer med Brystværn og Ammunitions- huus, samt benytte Grunden, hvorpaa disse Jordhøie ligge, mod at Raadet ved thinglæst Deklaration forpligter sig til at anvise, og naar det i paakommende Tilfælde maatte blive forlangt, uden Godtgjørelse at afgive til

Krigsbestyrelsen det til Anlæg af et Kystbatteri fornødne dertil egne Terrain paa Havnepladsen, saa forpligter undertegnede Rønne Byraad sig herved til, efter Sløifningen af de 2de Jordhøie, angivne paa det nærværende Deklaration vedheftede Kort over den vestre Deel af Rønne Kjøbstads Havneplads med A og B, uden Godtgjørelse at anvise og, naar det af Krigsbestyrelsen forlanges, til denne at afgive det til et Kystbatteri paa Havnepladsen behøvende Areal, betegnet paa Kortet med a. b. c. d. e. f. g. a., hvilket Areal Byraadet derfor forpligter sig til at holde fri for nogensomhelst Bebyggelse og i paakommende Tilfælde at foranstalte ryddeliggjort i Løbet af 48 Timer.

Deklarationen, til hvis Thinglæsning Udgiften er Krigsbestyrelsen uvedkommende, opbevares ved Bornholm's Kommandantskab, men tilstilles Rønne Byraad i bekræftet Gjenpart.

Rønne Byraad, den 24. Oktober 1877.

(Underkrifterne.)

Læst inden Rønne Kjøbstads Thing den 30. Oktober 1877.

Olivarius.

4. Det i Stattesagen nedsatte Udvalg indstiller, at Skatterne af de faste Eiendomme heri Staden i Henhold til Indenrigsministeriets Skrivelse af 29. f. M. bestemmes saaledes:

a. Grundskat:

af Kjøbstadgrunden til 26 Kr. 88 Ore pr. Tde. Skattehartkorn,

af Markjorberne til 11 Kr. 52 Ore pr. Tde. skattepligtigt Hartkorn;

b. Huuskat:

til 1 Ore af hver 10 Kr. skattepligtig Assuranceværdi. Bifaldtes, og vil Vedtægten være at ændre i Overensstemmelse hermed.

5. Andragende fra Sorgen Ellebye til Justitsministeriet

om Tilladelse til at indrette Vinduerne i hans Eiendom til at aabnes udad, uanseet at Fortouget ikke har den hertil fornødne Brede eller Vinduerne ere anbragte i den fastsatte Høide, paa Vilkaar, at Hængslerne anbringes paa Vinduesposten, saa at Vinduet kan aabnes uden at gaae udover Fortouget, ved at lægges tæt op til det andet Vindue.

Unbefalede, og vedtoges det at andrage Justitsministeriet om en almindelig Tilladelse til under lige Forhold at indrette Vinduer paa den Maade, som i Andragendet angivet.

6. Andragende fra Fotograf Stöckel til Justitsministeriet om Dispensation fra Bygningsloven.

Unbefalede.

7. Taffeluhrmager Joh. N. Esperisen andrager om at faae tilkjøbs et lille Areal af Gaden udfør hans Eiendom Matr.-Nr. 409, saaledes at Huusrækken kan komme til at ligge i lige Linie ved Ombygningen af hans Eiendom.

Bevilgedes i Genhold til Bygningskommissionens Indstilling, saaledes at Godtgjørelse i Overensstemmelse med Grundtarten fastfattes til 1 Kr. 58 Ore pr. □ Men, og imod at Andrageren selv udreder alle Omkostninger.

8. Drager B. Andersens Enke andrager om at blive antviist Afløb for Spildevandet fra hendes Eiendom Matr.-Nr. 377.

Henvises til Bygningskommissionen.

9. Skibsfører Niels Schou andrager om Skattefritagelse, da han i Juni Maaned er flyttet til Kjøbenhavn.

3. og 4. Kvartal føres til Afgang.

10. Smed J. Petersen andrager om Skattefritagelse, da han i August Maaned er flyttet til Knudster.

4. Kvartal føres til Afgang.

11. Foretoges paany Murer Ditz med Fl. Andragende om Brolægning af den Gade, som forbinder Kirkestræde med Kapelstræde.

Det vedtoges til næste Aar at lade Gaden brolægge, imod at Beboerne selv afholde Omkostningerne, dog at Kommunen leverer de fornødne Brosteen uden Godtgjørelse.

12. Foretoges anden Behandling af Kjøbstadens Budget for Aaret 1878.

Budget-Forslaget vedtoges med følgende Forandringer:

Udgiftskonto IV 2a nedsattes til 1000 Kr. „ Dre,  
 „ VIII 1 forhøiedes til 5536 — 52 —  
 „ VIII 3 nedsattes til 1000 — „ —

Det Beløb, som vil være at paaligne i Formue- og Veilighedsstat, bliver som Følge heraf at forandre til 51725 Kr. 10 Øre.

13. Partifulier H. P. Sommer valgtes til Medlem af Fattigudvalget og Skolekommissionen, og Hjenfræmmer Chr. Pihl til Medlem af Skovudvalget og Brandkommissionen.

14. Fajancefabrikant H. P. Andersens Enke andrager om Skattefritagelse paa Grund af Mandens Død.

Eftergaves 4. Kvartal.

### Mødet den 7. November.

1. Ræmnerens Extract over Kjøbstadens Indtægter og Udgifter i Oktober Maaned.

Til Efterretning.

2. Indenrigsministeriets Skrivelse af 3. d. M., at Ministeriet har approberet Udstyknngen af Matr.-Nr. 923 af Bygrunden i 2 Parceller.

Til Efterretning.

3. Fortegnelse over det ved Sessjonen for Aaret 1878 i den 6te Udskrivningskreds udskrevne Mandskab, samt over de Bærnepligtige, der ved Sessjonen have erholdt Vedtagning om at skulle tiltales efter Bærnepligtslovens § 13.

Til Efterretning.

4. Ræmnerens Fortegnelse over resterende Skolemulkter for September Maaned.

Det vedtoges at anmode Amtet om Afsoningsordre.

5. Ræmneren indstiller til Afgang en Skolemulk for

September Maaned til Beløb 72 Ore, da den, hvem Mulkten er indkjendt, er flyttet til Sverig.

Mulkten kan føres til Afgang.

6. Niels Jørgensen andrager om Skattefritagelse, da han i August Maaned er flyttet til Arnager.

4. Kvartal føres til Afgang.

7. Kjøbmand H. Mogensen andrager om at faae tilkjøbs 3  Allen Grund af Søndergade udfor hans Eiendom Matr.-Nr. 403, for derved at opnaae en bedre Retning af Huuslinien.

Bevilgedes i Henhold til Bygningskommissionens Indstilling, saaledes at Godtgjørelsen i Overeensstemmelse med Grundtarten fastfattes til 1 Kr. 58 Ore pr.  Allen, og imod at Andrageren selv afholder alle Omkostninger.

8. Foretoges paany Sagen om, hvilke Begunstigelser der kan tilstaaes Kæmneren i Egenstaa af Veier og Maaler ved Oprettelsen af en Veierbod paa Havnepladsen.

Det vedtoges at tilstaae Andrageren Fritagelse for Veierafgift af den til Veierboden fornødne Plads, og at gjøre det til Pligt for Eftermanden i Kæmnerbestillingen at overtage Veierboden med Tilbehør efter den Værdi, Havneudvalget maatte ansætte samme til, samt at give Andrageren Tilfagn om ikke paa Havnepladsen at tilstede Anbringelsen af nogen anden Veierbod eller privat Vægt til Veining, dog med Forbehold af Dampskibenes Ret til at foretage Veining med deres egen Vægt i Skibenes egne Anliggender og af Forsendelser med Skibene. Tarten for Veining forbeholdt Byraadet sig at fastsætte.

### Mødet den 21. November.

1. Udtog af Amtsraadets Forhandlinger i Mødet den 28. September d. A.

Ombeeltes.

2. H. C. Sagers Skrift: Dødeligheden blandt de Nysøbte. Afgaves til Circulation.

3. Hygieniske Meddelelser, udgivne af Dr. Hornemann og Prof. Gædefen, 2. Bind 1. Hefte.

Afgaves til Cirkulation.

4. Indenrigsministeriets Skrivelse af 10. d. M., at Ministeriet har approberet Udstykningen af Matr.-Nr. 774 af Bygrunden i 3 Parceller.

Til Efterretning.

5. Indenrigsministeriets Cirkulære af 1. d. M. om nye Vedtægter for, hvad der skal ansees som bunden Næring.

Afgaves til Cirkulation.

6. Fra Bygningskommissionen forelaae Indstilling om at indgaae til Justitsministeriet med Andragende om, at Grændsen for Bygningslovens Omraade maa blive bestemt i Overeensstemmelse med det tidligere optagne Kort, dog med den Forandring, at Matr.-Nr. 258 a, 219 a, 219 c og 221 c holdes udenfor Grændsen, og at Matr.-Nr. 87 indbrages under samme.

Bifaldtes.

7. Stomager Chr. Holm andrager om at faae et lille Grundareal tilkjøbt af den saakaldte „Fiskers Basse“ til Forening med sin Eiendom Matr.-Nr. 1178 b.

D'Hr. Christiansen og Belle anmodedes om at undersøge Sagen.

8. Andragende fra Sandformer A. Andersens Enke om at blive meddeelt Skjøde paa et Grundareal, som hendes Mand i sin Tid har kjøbt af Kommunen, formeentlig i Aaret 1852. Det omhandlede Grundareal har nu Matr.-Nr. 712.

Den fornødne Adkomst kan udfærdiges af Borgmesteren.

9. Andragende fra Enkefru Kohl om Skatteestergivelse paa Grund af Mandens Død.

Eftergaves 4. Kvartal.

10. Bøddersvend A. E. Lindstrøm besværer sig over, at han er udpantet for den ham for indeværende Aar paa lignede Formue- og Veilighedsafgift.

Da Besværingen er uden Grund, kan der ikke tages Hensyn til samme.

11. Skræddersvend Laurig Christian Ipsen, født den 2. Oktober 1855, anholder om Byraadets Anbefaling paa en Ansøgning om Myndighedsbevilling.

Det vedtoges, ikke at anbefale Ansøgningen.

12. Fortegnelse fra Ræmneren over Kommuneskatter for 1877, som ville være at føre til Afgang paa Grund af Vortflytning, Dødsfald og deslige.

Til Afgang vedtoges det at føre Skatter til Beløb 181 Kr. 93 Øre.

13. Fra Brolægningss- og Veindvalget forelaae Meddelelse om Resultatet af den under 12. d. M. afholdte Licitation, hvorefter de mindste Bud vare:

Mindste Bud.      Overflagssum.

|                                                                                                                                                                                                     |          |      |          |       |
|-----------------------------------------------------------------------------------------------------------------------------------------------------------------------------------------------------|----------|------|----------|-------|
| A. Brolægningen af Grønne-<br>gade og Sillegade:<br>Steenværkseier G. Colberg for<br>Leverance af 189 <input type="checkbox"/> Favne<br>tildannede Brosten og Riste-<br>steen til 35½ M. Tværkister | 2483 Kr. | „ D. | 2483 Kr. | „ D.  |
| Entreprenør Stahr paa de<br>øvrige Leverancer, Brolæg-<br>ningen og alle andre Arbejder                                                                                                             | 2500 —   | „ —  | 2300 —   | 7 —   |
| B. Brolægning af Gaden imel-<br>lem Kirkestræde og Kapel-<br>stræde:<br>Entreprenør Stahr paa samt-<br>lige Leverancer og Arbejder                                                                  | 250 —    | „ —  | 228 —    | „ —   |
| C. Efterstampning af 318½ <input type="checkbox"/><br>Favne Kjørebane i Sønder-<br>gade, Staalegade og Stætte-<br>stræde:<br>Steenværkseier G. Colberg .                                            | 160 —    | „ —  | 159 —    | 25 —  |
|                                                                                                                                                                                                     | <hr/>    |      |          |       |
|                                                                                                                                                                                                     | 5393 Kr. | „ D. | 5170 Kr. | 32 Ø. |

Lavestbydende paa samtlige Leverancer og Arbejder var Steenværkseier G. Colberg med 4450 Kr.



I Genhold til Udvalgets Indstilling vedtoges det at approbere sidstnævnte Bud.

14. I Genhold til Havneudvalgets Indstilling vedtoges det at bestemme Grændsen imellem Havnen og A. P. Hansens Eiendom Matr.-Nr. 1085 efter den samme Linie, som er fastsat udfør Matr.-Nr. 1086 og 1087, imod at Hansen af sin Eiendom afstaaer til Havnen en 3 Alen bred Grund langs den nordre Side af Pakhuset Matr.-Nr. 1082.

### Medet den 5. December.

1. Indenrigsministeriets Skrivelse af 24. f. M., at Ministeriet har approberet Udstyknngen af Matr.-Nr. 426 c af Bygrunden i 4 Parceller.

Til Efterretning.

2. Landmaaler Jespersen anholder om Byraadets Erklæring over et Andragende til Indenrigsministeriet om Udstyknng af Matr.-Nr. 918 af Bygrunden, tilhørende Kjøbmand H. G. Arboes Enke.

Byraadet har Intet imod, at det Ansøgte bevilges.

3. Indenrigsministeriet tilkjendegiver i Skrivelse af 21. d. M., at den af Byraadet vedtagne reviderede Vedtægt for den kommunale Beskatning af de faste Eiendomme heri Staden paany vil være at fremlægge til almindeligt Eftersyn som Følge af den sidst vedtagne Ændring i Vedtægten.

Vedtægten vil paany være at fremlægge til almindeligt Eftersyn.

4. Andragende fra Baadebygger B. H. Koføed til Justitsministeriet om Dispensation fra Bygningsloven ved Opførelsen af et Skuur paa Havnepladsen.

Anbefalesdes paa Vilkaar, at der ikke anbringes Ildsted i Skuret.

5. Sabelmagersvend Mathias Christian Holm, født i Rønne den 16. Oktober 1853, anholder om Byraadets Anbefaling paa en Ansøgning om Myndighedsbevilling.

Det vedtoges, ikke at anbefale Andragendet.

6. Andragende fra Vaadebygger B. S. Kosoed til Indenrigsministeriet om, at der maa blive tilstaaet Dæksbaaden Jens Kosoed de samme Begunstigelser i Henseende til Havne- og Bropenge samt Lodspenge, som tidligere er tilstaaet de andre heri Byen hjemmehørende Dæksbaade, der benyttes til Fiskeri.

3 Genhold til Havneudvalgets Indstilling vedtoges det at anbefale Andragendet.

7. Meddelelse fra Amtet, at Justitsministeriet ved under 22. f. M. at afgive Resolution over det af Jørgen Ellebye indgivne Andragende om Dispensation fra Bygningslovens § 5 har tilføjet, at der ikke er tilstrækkelig Føie til at meddele Bygningskommissionen en almindelig Bemyndigelse til at tilstede, at Vinduer maa indrettes til at aabnes udad, naar Hængslerne anbringes paa Vinduesposten, saa at Vinduet ved Aabningen kan lægges tæt op til det andet Vindue.

Til Efterretning.

8. Indstilling fra d'Hrr. Belle og Christiansen, at der overlades Stomager Chr. Holm et Areal paa 27  Alen af den saakaldte „Fiskers Bakke“ for en Godtgjørelse af 33 Ore pr.  Alen, imod at han selv afholder alle Omkostninger.

Bifaldtes.

9. Fattigudvalget indstiller, at Bager J. Larsen og Bager D. B. Dibrikken — hvis Funktionstid udløber til Nytaar — gjenbælges for Treaaret 1878—80.

Bifaldtes.

10. Fra Havneudvalget forelaae Forslag til Overslag over Kønne Havns Indtægter og Udgifter i Aaret 1878 med tilhørende Bemærkninger.

Gaaer til anden Behandling i næste Møde og til Circulation i Mellemtiden.

11. Andragende fra endeel Beboere i Steengade og Paradisgade om, at der maa blive anbragt Bygter i bemeldte Gader.

Belysningsudvalget anmodedes om at undersøge Sagen.

12. Beinspektør Andersen anbrager om at blive tilstaaet

et yderligere Honorar for Aaret 1877, navnlig for Tilsynet med de Arbeider, som ere udførte ubover de oprindelig kalkulerede, og for at have udarbejdet Overslag over de omtrentlige Beføstninger ved Brolægning af c. 24 Gader.

Tilstodes 50 Kr.

13. Murer A. D. Hansens Enke anbrager om Skattefritagelse paa Grund af Mandens Død.

Eftergaves 4. Kvartal.

14. Efterat have cirkuleret forelagdes Veindvalgets Forslag til Fortegnelse over Kjøbstadens offentlige Biveie for Aarene 1878—1882.

Forslaget vedtoges, og Fortegnelsen er saalydende:

| Fortegnelse                                                                          |         |
|--------------------------------------------------------------------------------------|---------|
| over de offentlige Biveie paa Kønne Kjøbstads Grund.                                 |         |
|                                                                                      | Længde. |
| Nr. 1. Fra Dampmøllestræde til Svaneke Landevei                                      | 108 Fv. |
| " 2. " Smedegaarden i Knubster til den søndre Landevei ved Dnsbæk . . . . .          | 860 —   |
| " 3. " Bylebsgade igjennem Risen til Knubster Sogns Grændse . . . . .                | 875 —   |
| " 4. " Negro Landevei over Byvängen til Knubster Sogns Grændse . . . . .             | 383 —   |
| " 5. " Robbedale til den søndre Landevei ved Stampen . . . . .                       | 597 —   |
| " 6. " Stibolts Ved til den søndre Landevei ved Dnsbæk . . . . .                     | 527 —   |
| " 7. " Bivei Nr. 1 ved den østre Kirkegaard til Bivei Nr. 3 ved Bylebsgade . . . . . | 333 —   |

Sagt 3683 Fv.

Saaledes vedtagen i Byraadets Møde den 5. December 1877.

Kønne Byraad, den 15. December 1877.

Paa Byraadets Vegne:

Olivarius.

## Mødet den 19. December.

1. Ræmnerens Extrakt over Kjøbstadens Indtægter og Udgifter i November Maaned.

Til Efterretning.

2. Kommandantskabet fremsender den af Kommunalbestyrelsen under 17. September 1842 udstedte Deklaration angaaende et Kystbatteri paa Havnepladsen, forsynet med Annullationspaategning til Udslettelse af Bantebogen.

Deklarationen vil være at foranitalte udslettet i Bantebogen.

3. Amtet fremsender Schema til den i Indenrigsministeriets Cirkulære af 5. April 1875 forefrevne Beretning om Høstens Udfald for Aaret 1877.

Dampmøller Tobiasen og Kjøbmand Haf Sonne anmodedes om at fremsætte Forslag til Schemaets Udfyldning.

4. Justitsministeriets Skrivelse af 8. d. M., at Ministeriet approberer, at den i Bygningslov for Kjøbstæderne af 30. December 1858 § 1 omhandlede Grændse for Lovens Anvendelse maa for Rønne Kjøbstads Bedkommende bestemmes efter den paa det indsendte Kort affatte Grændse.

Til Efterretning.

5. Skrivelse af 5. d. M. fra Kongens Foged i Kjøbenhavn, at der er foretaget forgjæves Udpantning for den Slomagervend H. J. Rømer paahvilende Stat til Rønne Kommune for April Kvartal d. A. til Beløb 3 Kr. 90 Ore.

Skattebeløbet kan føres til Afgang.

6. Amtet meddeler i Skrivelse af 13. d. M., at Amtsraadet har vedtaget at udrede et Tilskud af 300 Kr. til Rønne Sygehuus for Aaret 1878/79.

I Anledning af, at Amtsraadet har taget under Overveielse, hvorvidt Etableringen af et Amtssygehuus heri Byen maatte anses for et hensigtsmæssigt og tidsvarende Foretagende, begjærer Amtet i nævnte Skrivelse tillige Oplysning, om Byraadet maatte være villigt til at afhænde

Rjøbstadens Sygehuus med tilliggende Grund, og i bekræftende Fald om der maatte være Noget til Hinder for, at Amtet lader foretage Undersøgelser af det paagjældende Etablisement.

Det vedtoges at svare, at Kommunen er villig til at afhænde Etablisementet til Amtssygehuus for en passende Rjøbesum, og at man Intet har imod, at det foranstattes undersøgt.

7. Skovfoged Chr. Jensen anholder om at blive tilstaaet et Beløb af 50 Kr. udover Affordsommen for udførte Planeringsarbejder paa Biveien fra Rønne Plantage til Nexø-Vandveien, da de paagjældende Arbejder bleve langt omfangsrigere end oprindelig paaregnet.

Det vedtoges at indhente Veiuudvalgets Erklæring.

8. Foretoges anden Behandling af Havneudvalgets Forslag til Overflag over Rønne Havns Indtægter og Udgifter i Aaret 1878.

Forslaget vedtoges.

9. Det vedtoges at anskaffe tvende Farvestempler til Anviisningspaategninger paa Regninger til Kommunen og Havnen.

10. Udtog af Aalborg Byraads Forhandlinger for Aaret 1876.

Afgaves til Circulation.

11. Fremlagdes Skatteligningen for Aaret 1878, hvor efter Statteydernes samlede Indtægt er ansat til 1,481,000 Kr., Indtægten, hvoraf Stat beregnes, til 1,056,375 Kr. Det paalignede Skattebeløb udgjør 54,139 Kr. 22 Ore eller  $5\frac{1}{8}$  % af den skattepligtige Indtægt.

Endvidere tilkommer Militæres Tjenesteindtægter 12,800 Kr., hvoraf Skatten udgjør 2 % eller 256 Kr.

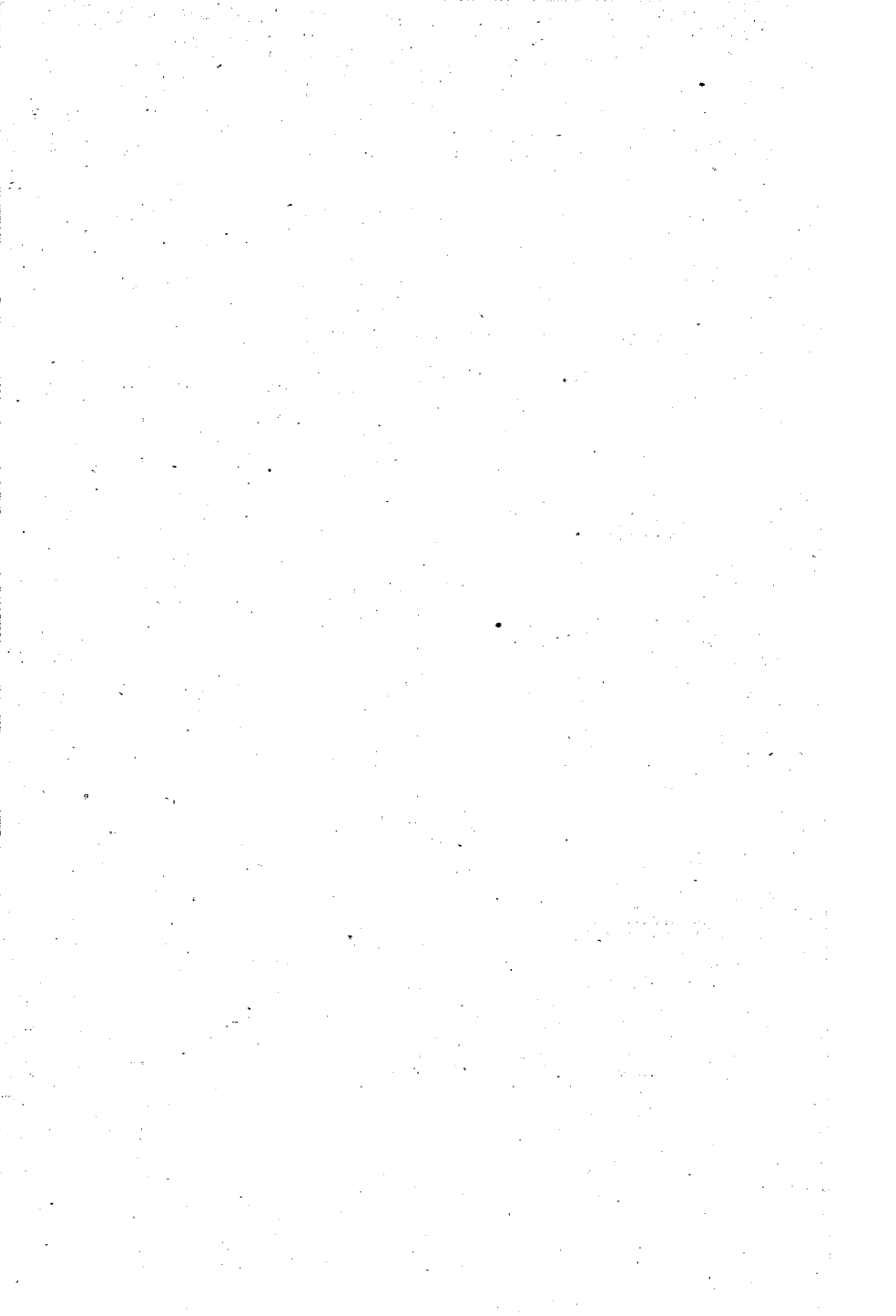

**Ronne Kjøbstads**  
**kommunale Regnskaber**

for

**Aaret 1877.**

---

## A. Regnskab over Rønne Kjøbstads Indtægter og Udgifter i Aaret 1877.

| Indtægt.                                                                   | Rr. | Ø. | Rr.   | Ø. | Rr.   | Ø. |
|----------------------------------------------------------------------------|-----|----|-------|----|-------|----|
| <b>I. Beholdning fra Aaret 1876:</b>                                       |     |    |       |    |       |    |
| a. Kontant . . . . .                                                       |     |    | 4,395 | 89 |       |    |
| b. Indstaaende i Sparekassen . . . . .                                     |     |    | 2,600 | "  |       |    |
| <b>c. Restancer:</b>                                                       |     |    |       |    |       |    |
| 1. Kommuneskatter fra 1875 . . . . .                                       | 550 | "  |       |    |       |    |
| 2. Udpantningsgebyr fra 1875 . . . . .                                     | 12  | 12 |       |    |       |    |
| 3. Kommuneskatter<br>fra 1876 . . . . . 75 Rr. 1 Ø.                        |     |    |       |    |       |    |
| Afg. ifølge Ordre<br>af <sup>30</sup> / <sub>8</sub> 77 . . . . . 3 — 54 — |     |    |       |    |       |    |
|                                                                            | 71  | 47 |       |    |       |    |
|                                                                            |     |    | 633   | 59 |       |    |
|                                                                            |     |    |       |    | 7,629 | 48 |
| <b>II. Indtægt af Kapitaler, Eiendomme og deslige:</b>                     |     |    |       |    |       |    |
| <b>a. Rente af frugtbarjorte Kapitaler:</b>                                |     |    |       |    |       |    |
| 1. Af Stole- og Fattigvæsenets Kapitaler . . . . .                         | 942 | 30 |       |    |       |    |
| 2. Af det i Sparekassen for Salg af Grunde indestaaende Beløb . . . . .    | 378 | 23 |       |    |       |    |
| 3. Af de i Udmarksjorderne indestaaende Kapitaler . . . . .                | 879 | 50 |       |    |       |    |
| 4. Af andre Kapitaler . . . . .                                            | 3   | 82 |       |    |       |    |
|                                                                            |     |    | 2,203 | 85 |       |    |
| <b>b. Indtægt af fast Eiendom:</b>                                         |     |    |       |    |       |    |
| 1. Afgift af St. Knuds Præstegaard . . . . .                               | 313 | 46 |       |    |       |    |
| 2. For Græsning af Kreaturer paa Udmarken . . . . .                        | "   | "  |       |    |       |    |
| 3. Afgift af Jagten paa Kommunens egen Grund . . . . .                     | 30  | "  |       |    |       |    |
| 4. For Gruus og Meelfand . . . . .                                         | 158 | 88 |       |    |       |    |
| 5. Veieafgifter . . . . .                                                  | 76  | 41 |       |    |       |    |
|                                                                            |     |    |       |    |       |    |
| Ialt                                                                       | 578 | 75 | 2,203 | 85 | 7,629 | 48 |



|                                       | Rr.    | Ø. | Rr.    | Ø. | Rr.    | Ø. |
|---------------------------------------|--------|----|--------|----|--------|----|
| 6. Indtægt af Dyens Stove:            | 578    | 75 | 2,203  | 85 | 7,629  | 48 |
| Transp. . . . .                       |        |    |        |    |        |    |
| Rr. Ø.                                |        |    |        |    |        |    |
| a) For folgte Skov-                   |        |    |        |    |        |    |
| effekter . . . . .                    | 1615.  | 49 |        |    |        |    |
| b) Tilskud fra Fru                    |        |    |        |    |        |    |
| Kroeds Legat for                      |        |    |        |    |        |    |
| 1876 . . . . .                        | 400.   | "  |        |    |        |    |
|                                       | 2015.  | 49 |        |    |        |    |
| Fragaaer Udgiften .                   | 2933.  | 95 |        |    |        |    |
|                                       | + 918  | 46 | + 339  | 71 |        |    |
|                                       |        |    | 1,864  | 14 |        |    |
| c. De faste aarlige Afgifter, som ved |        |    |        |    |        |    |
| Salg af kommunale Eiendomme           |        |    |        |    |        |    |
| maatte være paalagte samme . .        |        |    | "      | "  |        |    |
| d. De aarlige Afgifter, som ved Ud-   |        |    |        |    |        |    |
| skiftningen eller ifølge Forordn.     |        |    |        |    |        |    |
| af 18. Oktober 1811 § 4, 5 og 7       |        |    |        |    |        |    |
| ere paalagte Kjøbstadens Jorder       |        |    | "      | "  | 1,864  | 14 |
| III. Afgifter og Kjendelser ifølge    |        |    |        |    |        |    |
| Næringsloven af 29. Decbr.            |        |    |        |    |        |    |
| 1857 og desl.:                        |        |    |        |    |        |    |
| a. Kjendelser for Næringsadkomster    |        |    | 1,344  | "  |        |    |
| b. Afgift af Brændeviinshandel og     |        |    |        |    |        |    |
| Udstænkning efter Nærings-            |        |    |        |    |        |    |
| lovens § 72 efter Fradrag af          |        |    | 2,085  | "  |        |    |
| Statskassens Andeel . . . . .         |        |    | 30     | "  |        |    |
| c. Afgift efter Næringslovens § 62    |        |    |        |    |        |    |
| d. Stadepenge . . . . .               |        |    | "      | "  |        |    |
| e. Indtægt ifølge Lov 23. Januar      |        |    | 30     | "  |        |    |
| 1862 om Benyttelsen af Firmaer        |        |    |        |    | 3,489  | "  |
| IV. Paalignede Statter:               |        |    |        |    |        |    |
| a. Grundstat efter Lov 11. Februar    |        |    |        |    |        |    |
| 1863 § 3 . . . . .                    |        |    | 2,733  | 72 |        |    |
| b. Huusstat efter Lov 11. Februar     |        |    |        |    |        |    |
| 1863 § 3 . . . . .                    |        |    | 2,758  | 98 |        |    |
| c. Formue- og Leilighedsstat . . .    | 52,989 | 65 |        |    |        |    |
| Afgang . . . . .                      | 2,413  | 72 |        |    |        |    |
|                                       |        |    | 50,575 | 93 |        |    |
| Loteris . . . . .                     |        |    | 56,068 | 63 | 12,982 | 62 |

|                                                                                                                                 | Rr. | Ø. | Rr.    | Ø. | Rr.           | Ø.        |
|---------------------------------------------------------------------------------------------------------------------------------|-----|----|--------|----|---------------|-----------|
| Transp. . . . .                                                                                                                 |     |    | 56,068 | 63 | 12,982        | 62        |
| d. Bidrag i Genhold til Lov 26. Mai 1868 § 15 fra det under Kjøbstadens Fattig- eller Stolevæsen hørende Landdistrikt . . . . . |     |    | "      | "  | 56,068        | 63        |
| V. Tilskud fra andre Kommuner til Fællesanliggender . . . . .                                                                   |     |    |        |    | "             | "         |
| VI. Forbrug af Aktiver . . . . .                                                                                                |     |    |        |    | 937           | 92        |
| VII. Optagne Laan . . . . .                                                                                                     |     |    |        |    | "             | "         |
| VIII. Andre Indtægter:                                                                                                          |     |    |        |    |               |           |
| a. Skolecontingent . . . . .                                                                                                    |     |    | 8      | "  |               |           |
| b. $\frac{1}{4}$ % Afgift efter Reglement 5. Juli 1803 § 42 Nr. 3, jfr. Lov 26. Mai 1868 . . . . .                              |     |    | 123    | 41 |               |           |
| c. Bøder . . . . .                                                                                                              |     |    | 95     | 31 |               |           |
| d. Renter af Kassebeholdningen . . . . .                                                                                        |     |    | 137    | 28 |               |           |
| e. Refusion af Brolægningsskud . . . . .                                                                                        |     |    | "      | "  |               |           |
| f. Do. " Udpantningsgebyrer . . . . .                                                                                           |     |    | 39     | 65 |               |           |
| g. Kommunens Andeel af Betalingen for Hundetegn ifølge Lov 19. Februar 1870 § 1 . . . . .                                       |     |    | 384    | "  |               |           |
| h. Refusion fra Kirken . . . . .                                                                                                |     |    | 152    | "  | 939           | 65        |
| Ifølge Decisionen til Antegnelserne til Regnskab for Aaret 1876 . . . . .                                                       |     |    |        |    | 1             | "         |
| <b>Summa Indtægt</b> . . . . .                                                                                                  |     |    |        |    | <b>70,929</b> | <b>82</b> |

## Udgift.

|                                         | Rr. | Ø. | Rr.   | Ø. | Rr.          | Ø.        |
|-----------------------------------------|-----|----|-------|----|--------------|-----------|
| I. Bidrag til:                          |     |    |       |    |              |           |
| 1. Statskassen (Vigningsafat) . . . . . |     |    | 1,345 | 24 |              |           |
| 2. Amtsrepartitionsfonden . . . . .     |     |    | 6,901 | 95 |              |           |
| 3. Amtsskolefonden . . . . .            |     |    | 20    | "  |              |           |
|                                         |     |    |       |    | 8,267        | 19        |
| <b>Løberis</b> . . . . .                |     |    |       |    | <b>8,267</b> | <b>19</b> |

|                                                                                                  | Rr.   | Ø. | Rr.    | Ø. | Rr.    | Ø. |
|--------------------------------------------------------------------------------------------------|-------|----|--------|----|--------|----|
| Trankp. . . . .                                                                                  |       |    |        |    | 8,267  | 19 |
| <b>II. Byens Bestyrelse i Almindelighed:</b>                                                     |       |    |        |    |        |    |
| 1. Lønninger og Pensioner m. v.:                                                                 |       |    |        |    |        |    |
| a. Løn til Sognepræsten . . . . .                                                                | 200   | "  |        |    |        |    |
| b. Løn til Kapellanen . . . . .                                                                  | 460   | "  |        |    |        |    |
| c. Løn til Bykriveren . . . . .                                                                  | "     | "  |        |    |        |    |
| d. Løn til Torvemesteren . . . . .                                                               | "     | "  |        |    |        |    |
| e. Løn til Ræmneren . . . . .                                                                    | 1,600 | "  |        |    |        |    |
| f. Pension til Ræmnerhoffmann                                                                    | 500   | "  |        |    |        |    |
|                                                                                                  |       |    | 2,760  | "  |        |    |
| 2. Kontorholdsudgifter:                                                                          |       |    |        |    |        |    |
| a. Løn til Byrådssekretæren . . . . .                                                            | 300   | "  |        |    |        |    |
| b. Til Ræmneren . . . . .                                                                        | "     | "  |        |    |        |    |
| c. Til Byrådet og Vigningskommissionen . . . . .                                                 | 466   | 6  |        |    |        |    |
| d. For Berigtigelsen af Byens Matrifulstort . . . . .                                            | 50    | "  |        |    |        |    |
|                                                                                                  |       |    | 816    | 6  |        |    |
| 3. For Raadstuen's Benyttelse i kommunale Øemed . . . . .                                        |       |    | 120    | "  |        |    |
|                                                                                                  |       |    |        |    | 3,696  | 6  |
| <b>III. Fattigvæsen:</b>                                                                         |       |    |        |    |        |    |
| 1. a. Lønninger og Pensioner . . . . .                                                           | 720   | 83 |        |    |        |    |
| b. Kontorholdsudgifter . . . . .                                                                 | 400   | "  |        |    |        |    |
|                                                                                                  |       |    | 1,120  | 83 |        |    |
| 2. Udgifter ved Fattiges Forsørgelse efter Fradrag af Refusioner fra fremmede Kommuner . . . . . |       |    | 16,260 | 31 |        |    |
| 3. Udgifter til Uffindiges Underhold og Varetægt . . . . .                                       |       |    | 609    | 41 |        |    |
| 4. Fattigvæsenets Bygninger . . . . .                                                            |       |    | 244    | 87 |        |    |
| 5. Andre Udgifter . . . . .                                                                      |       |    | 14     | "  |        |    |
|                                                                                                  |       |    |        |    | 18,249 | 42 |
| <b>IV. Skolevæsen:</b>                                                                           |       |    |        |    |        |    |
| 1. a. Lønninger og Pensioner m. m. . . . .                                                       | 9,712 | 98 |        |    |        |    |
| b. Kontorholdsudgifter . . . . .                                                                 | "     | "  |        |    |        |    |
|                                                                                                  |       |    | 9,712  | 98 |        |    |
| 2. a. Skolebygninger, Inventar m. v. . . . .                                                     | 676   | 17 |        |    |        |    |
| b. Undervisningsrekvisiter . . . . .                                                             | 169   | 13 |        |    |        |    |
| c. Brændsel . . . . .                                                                            | 445   | 21 |        |    |        |    |
|                                                                                                  |       |    | 1,290  | 51 |        |    |
| 3. Andre Udgifter . . . . .                                                                      |       |    | 261    | 53 |        |    |
|                                                                                                  |       |    |        |    | 11,265 | 2  |
| <b>Løteris</b> . . . . .                                                                         |       |    |        |    | 41,477 | 69 |

|                                                                                     | Kr.   | Ø. | Kr.   | Ø. | Kr.    | Ø. |
|-------------------------------------------------------------------------------------|-------|----|-------|----|--------|----|
| Transp. . . . .                                                                     |       |    |       |    | 41,477 | 69 |
| <b>V. Rets- og Politibøjen:</b>                                                     |       |    |       |    |        |    |
| 1. Lønninger og Pensioner:                                                          |       |    |       |    |        |    |
| a. Bidrag til Amtsfonden til<br>Politibetjentenes Løn . . . . .                     | 2,900 | "  |       |    |        |    |
| b. Pensioner . . . . .                                                              | 120   | "  |       |    |        |    |
|                                                                                     |       |    | 3,020 | "  |        |    |
| 2. Delinventomkostninger . . . . .                                                  |       |    | "     | "  |        |    |
| 3. Udgifter til Thing- og Arrest-<br>huse samt Lønning af Rets-<br>vidner . . . . . |       |    | "     | "  |        |    |
| 4. Udgifter i Anledning af benefi-<br>cerede Sager . . . . .                        |       |    | "     | "  |        |    |
| 5. Andre Udgifter . . . . .                                                         |       |    | "     | "  |        |    |
|                                                                                     |       |    |       |    | 3,020  | "  |
| <b>VI. Den borgerlige militaire<br/>Øvelse</b> . . . . .                            |       |    |       |    | "      | "  |
| <b>VII. Medicinalbøjen:</b>                                                         |       |    |       |    |        |    |
| 1. Veneriske Syge . . . . .                                                         |       |    | "     | "  |        |    |
| 2. Sygehuset . . . . .                                                              |       |    | 1,100 | "  |        |    |
| 3. Jordemødre . . . . .                                                             |       |    | "     | "  |        |    |
| 4. Andre Udgifter . . . . .                                                         |       |    | "     | "  |        |    |
|                                                                                     |       |    |       |    | 1,100  | "  |
| <b>VIII. Byens Gader og Veie:</b>                                                   |       |    |       |    |        |    |
| 1. Gaders Omlægning og Grund-<br>forbedring . . . . .                               |       |    | 4,419 | 41 |        |    |
| 2. Gaders Istandsættelse og Ved-<br>ligeholdelse . . . . .                          |       |    | 472   | 97 |        |    |
| 3. Biveienes Istandsættelse og Ved-<br>ligeholdelse . . . . .                       |       |    | 1,142 | 44 |        |    |
| 4. Tilsyn med Arbejderne . . . . .                                                  |       |    | 150   | "  |        |    |
|                                                                                     |       |    |       |    | 6,184  | 82 |
| <b>IX. Gadebelysning:</b>                                                           |       |    |       |    |        |    |
| 1. Lygternes Vedligeholdelse, Pe-<br>troleum m. v. . . . .                          |       |    | 1,082 | 81 |        |    |
| 2. Tænding og Pasning af Lyg-<br>terne . . . . .                                    |       |    | 802   | "  |        |    |
|                                                                                     |       |    |       |    | 1,884  | 81 |
| <b>X. Den offentlige Reenlighed:</b>                                                |       |    |       |    |        |    |
| 1. Reenholdelse af Kommunens<br>Gader og Pladse m. v. . . . .                       |       |    | 260   | "  |        |    |
| 2. Sneefastning . . . . .                                                           |       |    | 13    | 90 |        |    |
|                                                                                     |       |    |       |    | 273    | 90 |
| <b>XI. Vandforsyning</b> . . . . .                                                  |       |    |       |    | "      | "  |
| <b>Lateris</b> . . . . .                                                            |       |    |       |    | 53,941 | 22 |

|                                                      | Rr. | Ø. | Rr.   | Ø. | Rr.           | Ø.        |
|------------------------------------------------------|-----|----|-------|----|---------------|-----------|
| Transp. . . . .                                      |     |    |       |    | 53,941        | 22        |
| <b>XII. Brandbæsen:</b>                              |     |    |       |    |               |           |
| 1. Lønninger . . . . .                               |     |    | 200   | "  |               |           |
| 2. Andre Udgifter . . . . .                          |     |    | 264   | 51 |               |           |
|                                                      |     |    |       |    | 464           | 51        |
| <b>XIII. Indbarteringsbæsen . . . . .</b>            |     |    |       |    | "             | "         |
| <b>XIV. De offentlige Lyktanlæg . . . . .</b>        |     |    |       |    | 260           | "         |
| <b>XV. Renter af Gjæld . . . . .</b>                 |     |    |       |    | 1,936         | 79        |
| <b>XVI. Afdrag paa Gjæld . . . . .</b>               |     |    |       |    | 2,049         | 75        |
| <b>XVII. Forsøgelse af Attiver . . . . .</b>         |     |    |       |    | 1,197         | 15        |
| <b>XVIII. Andre Udgifter:</b>                        |     |    |       |    |               |           |
| 1. Forbeholdsafgift . . . . .                        |     |    | 199   | 70 |               |           |
| 2. Bidrag til Kirken . . . . .                       |     |    | 400   | "  |               |           |
| 3. Bidrag til Eftermiddagsguds-                      |     |    |       |    |               |           |
| tjenesten . . . . .                                  |     |    | 232   | "  |               |           |
| 4. Bidrag til Kjøbenhavns Fæng-                      |     |    |       |    |               |           |
| selskabskab . . . . .                                |     |    | 20    | "  |               |           |
| 5. Bidrag til Brudsløselille Do. . . . .             |     |    | 20    | "  |               |           |
| 6. Bidrag til Skytteforeningen . . . . .             |     |    | "     | "  |               |           |
| 7. Til Understøttelse af Trængende . . . . .         |     |    | "     | "  |               |           |
| 8. Statter af Kommunens Eien-                        |     |    |       |    | 20            | 50        |
| domme . . . . .                                      |     |    |       |    |               |           |
| 9. Forstud til Betaling af Ud-                       |     |    |       |    |               |           |
| pantningsgebyrer . . . . .                           |     |    | 39    | 65 |               |           |
| 10. Refusion af den sidste 1/3 af de                 |     |    |       |    |               |           |
| halve Omkostninger ved Byens                         |     |    |       |    |               |           |
| Matrikulering . . . . .                              |     |    | 1,075 | 58 |               |           |
|                                                      |     |    |       |    | 2,007         | 43        |
|                                                      |     |    |       |    | + 16          | 8         |
| 11. Andre Udgifter . . . . .                         |     |    |       |    |               |           |
|                                                      |     |    |       |    | 1,991         | 35        |
| <b>Følge Decissionen til Antegnel-</b>               |     |    |       |    |               |           |
| <b>serne til Regnskabet for Aaret 1876 . . . . .</b> |     |    |       |    | "             | 80        |
| <b>XIX. Beholdning ved Aarets</b>                    |     |    |       |    |               |           |
| <b>Udgang:</b>                                       |     |    |       |    |               |           |
| 1. Kontant . . . . .                                 |     |    | 6,220 | 61 |               |           |
| 2. Indestaaende i Sparekassen . . . . .              |     |    | 2,000 | "  |               |           |
| 3. Restancer:                                        |     |    |       |    |               |           |
| a. Kommunestatter fra 1875 . . . . .                 | 550 | "  |       |    |               |           |
| b. Udpantningsgebyrer fra 1875 . . . . .             | 12  | 12 |       |    |               |           |
| c. Kommunestatter fra 1876 . . . . .                 | "   | "  |       |    |               |           |
| d. Do. " 1877 . . . . .                              | 305 | 52 |       |    |               |           |
|                                                      |     |    |       |    | 867           | 64        |
|                                                      |     |    |       |    |               |           |
|                                                      |     |    |       |    | 9,088         | 25        |
| <b>Summa Udgift . . . . .</b>                        |     |    |       |    | <b>70,929</b> | <b>82</b> |

# Oversigt over Rønne Kjøbstadskommunes Formue og Gjæld den 31. Decbr. 1877.

## Aktiva.

|                                                                                                                                                                     | Rr.       | Ø. | Rr.           | Ø. |
|---------------------------------------------------------------------------------------------------------------------------------------------------------------------|-----------|----|---------------|----|
| <b>I. Kapitaler.</b>                                                                                                                                                |           |    |               |    |
| <b>A. Stolebøesenet:</b>                                                                                                                                            |           |    |               |    |
| 1. Statsraadinde Hoføeds Legat til Rønne Borgerikole ifølge Gavebrev af 2. Decbr. 1812                                                                              | 12,000    | "  |               |    |
| 2. S. St. Knuds Præstegaard indestaaer den ved sammes Salg i Aaret 1816 indvundne Kjøbesum, omstrevet ved Rgl. Resolution af 31. Mai 1826 til den nuværende Kapital | 4,435     | 8  |               |    |
| 3. Den fra Undenlærerembedet i sin Tid indtagne Lønning udgjorde med Rente og Rentes Rente ved Udgangen af Aaret 1876 . . . . . 6,416 Rr. 69 Ø.                     |           |    |               |    |
| Hertil kommer:                                                                                                                                                      |           |    |               |    |
| Rente til 30.                                                                                                                                                       |           |    |               |    |
| Juni 1877 . 128 Rr. 33 Ø.                                                                                                                                           |           |    |               |    |
| Rente til 31.                                                                                                                                                       |           |    |               |    |
| Decbr. 1877 130 — 90 —                                                                                                                                              |           |    |               |    |
| <u>259 — 23 —</u>                                                                                                                                                   |           |    |               |    |
|                                                                                                                                                                     | 6,675     | 92 |               |    |
| som indestaae til Forrentning i Bornholms Laane- og Sparekasse paa Konto-Nr. 2493.                                                                                  |           |    | 23,111        | "  |
| <b>B. Fattigbøesenet:</b>                                                                                                                                           |           |    |               |    |
| 1. En i Statskassen indestaaende, Rønne Arbeidshuus i sin Tid tilfalden Kapital . .                                                                                 | 642       | "  | 642           | "  |
| <b>C. Den ved Salg af Jorder og Bygrunde opsparede Fond (Grundfonden):</b>                                                                                          |           |    |               |    |
| 1. De i folgte Forbeholdomme indestaaende Kjøbesummer udgjorde ved Udgangen af Aaret 1876 . . . . . 5,996 Rr. 52 Ø.                                                 |           |    |               |    |
| Herpaa er afbetalt i 1877:                                                                                                                                          |           |    |               |    |
| Juni Termin 63 Rr. 67 Ø.                                                                                                                                            |           |    |               |    |
| Decbr. Do. 64 — 94 —                                                                                                                                                |           |    |               |    |
| <u>128 — 61 —</u>                                                                                                                                                   |           |    |               |    |
| Ilgjen 5,867 Rr. 91 Ø.                                                                                                                                              |           |    |               |    |
| <b>Bateris</b>                                                                                                                                                      | . . . . . |    | <b>23,753</b> | "  |



|                                                                                                                                                                                                                                                      | Kr.    | Ø.     | Kr.    | Ø. |
|------------------------------------------------------------------------------------------------------------------------------------------------------------------------------------------------------------------------------------------------------|--------|--------|--------|----|
| Transp. 11,410 Kr. 77 Ø.                                                                                                                                                                                                                             | 5,867  | 91     | 23,753 | "  |
| n. Thor Thorjen m. Fl. . . . .                                                                                                                                                                                                                       | 1,216  | — 60 — |        |    |
| o. Chr. Paul . . . . .                                                                                                                                                                                                                               | 423    | — 27 — |        |    |
| p. N. P. Skovgaard . . . . .                                                                                                                                                                                                                         | 405    | — 55 — |        |    |
| q. Peter Thorntvist . . . . .                                                                                                                                                                                                                        | 423    | — 27 — |        |    |
| r. Jens Peter Marler . . . . .                                                                                                                                                                                                                       | 423    | — 27 — |        |    |
| s. Samme . . . . .                                                                                                                                                                                                                                   | 423    | — 27 — |        |    |
| t. H. P. Stibolt . . . . .                                                                                                                                                                                                                           | 440    | — 97 — |        |    |
| u. J. M. Mogensen . . . . .                                                                                                                                                                                                                          | 582    | — 72 — |        |    |
| v. A. E. Lind og H. Munk                                                                                                                                                                                                                             | 141    | — 77 — |        |    |
|                                                                                                                                                                                                                                                      | 15,891 | 46     |        |    |
| 3. Indestaaende i Bornholms Laane- og Sparekasse paa Konto Nr. 243 b og Nr. 1874, nu forandret til Konto Nr. 6080:<br>Ved Udgangen af Maret 1877 indestod i Sparekassen . . . . . 9,286 Kr. 39 Ø.<br>I Maret 1877 er indsat . . . . . 451 — 12 —     | 9,737  | 51     | 31,496 | 88 |
| <b>D. Drolægningsforstud:</b>                                                                                                                                                                                                                        |        |        |        |    |
| 1. Murer Poul Hansen . . . . .                                                                                                                                                                                                                       | 2      | 37     |        |    |
| 2. Arbejdsmand Peder Nielsen . . . . .                                                                                                                                                                                                               | 46     | 91     |        |    |
| 3. Uhrmager L. P. Henriksen . . . . .                                                                                                                                                                                                                | 36     | 81     |        |    |
| 4. Ane M. Thomsen . . . . .                                                                                                                                                                                                                          | 95     | 63     |        |    |
|                                                                                                                                                                                                                                                      |        |        | 181    | 72 |
| <b>Tilsammen i Kapitaler</b> . . . . .                                                                                                                                                                                                               |        |        | 55,431 | 60 |
| <b>II. Faste Eiendomme.</b>                                                                                                                                                                                                                          |        |        |        |    |
| 1. Skolevæsenet:<br>Matr.-Nr. 525, Borger- og Almue-skolen efter Assurance-summen . . . . .                                                                                                                                                          | 14,740 | "      |        |    |
| 2. Fattigvæsenet:<br>Matr.-Nr. 689, Arbejdshuset (det gamle Fattighuus) efter Assurance-summen 3,600 Kr. „ Ø.<br>Matr.-Nr. 241b, 256 og 258b af Markfjorberne med paa-<br>værende Bygninger (Fattig-<br>tiggarden) efter Anlægs-<br>summen . . . . . | 34,000 | — " —  |        |    |
|                                                                                                                                                                                                                                                      | 37,600 | "      |        |    |
| <b>Kateris</b>                                                                                                                                                                                                                                       | 52,340 | "      | 55,431 | 60 |



|                                                                                                  | Kr.     | Ø.     | Kr. | Ø.        |
|--------------------------------------------------------------------------------------------------|---------|--------|-----|-----------|
|                                                                                                  | Transp. | 52,340 | "   | 55,431 60 |
| 3. Brandvæsenet:                                                                                 |         |        |     |           |
| Matr.-Nr. 240, det søndre Sprøitehuus<br>efter Assurancesummen . . . 540 Kr. „ Ø.                |         |        |     |           |
| Matr.-Nr. 531, det nordre                                                                        |         |        |     |           |
| Do. efter Do. . . . . 1,200 — " —                                                                |         | 1,740  | "   |           |
| 4. Sygehuset, Matr.-Nr. 683 efter Assurance-<br>summen . . . . .                                 |         | 13,580 | "   |           |
| 5. Eiendomme af Bygrunden:                                                                       |         |        |     |           |
| Matr.-Nr. 81 a og b, Strandbaffen langs<br>Kapelstræde og den søndre Spadserevet;                |         |        |     |           |
| Matr.-Nr. 1190, Kredsen kaldet, en aaben<br>Plads nordvestlig paa Kommunens inden-<br>bys Grund. |         |        |     |           |
| For disse tvende Eiendomme udføres<br>ingen Værdi . . . . .                                      |         | "      | "   |           |
| 6. Kommunens egne Forder og Skovplan-<br>tagen:                                                  |         |        |     |           |
| Matr.-Nr. 268. Den søndre Gade vesten<br>Bodeløffe.                                              |         |        |     |           |
| " 270 a. Bystanlæget imellem den<br>søndre Kirkegaard og<br>søndre Landevei.                     |         |        |     |           |
| " 320 a. Salgeløffen eller Sal-<br>løffen.                                                       |         |        |     |           |
| " 321. Smedegaden mellem Bibe-<br>gaardens Løffer.                                               |         |        |     |           |
| " 326 a. En Jordstrimmel ved Tæt-<br>terhuset langs Nærv Lande-<br>veien.                        |         |        |     |           |
| " 332. Pottefulerne.                                                                             |         |        |     |           |
| " 334. Skovløberlobden ved Kob-<br>bedale.                                                       |         |        |     |           |
| " 351 b. Henlagt til Skovfoged-<br>lobden.                                                       |         |        |     |           |
| " 352. Skovfogedlobden i søndre<br>Blantage.                                                     |         |        |     |           |
| " 353. Den saakaldte Ledvogter-<br>lod østen Stampen.                                            |         |        |     |           |
| " 354. Gruusgraven ved Kobb-<br>dale.                                                            |         |        |     |           |
|                                                                                                  | Sateris | 67,660 | "   | 55,431 60 |

|                                                                                                                          | Kr.       | Ø.  | Kr.     | Ø. |
|--------------------------------------------------------------------------------------------------------------------------|-----------|-----|---------|----|
| Transp.<br>Matr.-Nr. 355. Gruusgraven ved Skov-<br>løberlodden syd for Nexo<br>Landeveien.                               | 67,660    | "   | 55,431  | 60 |
| " 356. Skov anlæget paa søndre<br>Udmark.                                                                                |           |     |         |    |
| Bygninger paa fornævnte Eiendomme:                                                                                       |           |     |         |    |
| Skovfogedboligen paa Matr.-Nr.<br>352, asfureret for . . . . .                                                           | 2,260     | Kr. |         |    |
| Ledvogterhuset paa Matr.-Nr.<br>353, asfureret for . . . . .                                                             | 1,430     | —   |         |    |
|                                                                                                                          | 3,690     | Kr. |         |    |
| De under dette Nr. anførte Eiendomme<br>ere ved en i Aaret 1876 optagen Burde-<br>ringsforretning taxerede til . . . . . | 100,000   | "   |         |    |
| Tilsammen for faste Eiendomme                                                                                            | . . . . . |     | 167,660 | "  |
| Summa                                                                                                                    | . . . . . |     | 223,091 | 60 |

### Passiva.

|                                                                                                                                                                                           | Kr.   | Ø. | Kr.   | Ø. |
|-------------------------------------------------------------------------------------------------------------------------------------------------------------------------------------------|-------|----|-------|----|
| 1. Laan til Store Torvs Brolægning:                                                                                                                                                       |       |    |       |    |
| a. Hos Amtskommunefonden ifølge Oblig-<br>ation af 28. Juni 1858 (Laanebemyn-<br>digelse af 24. September og 10. November<br>1857) oprindelig stor 8000 Kr., nu til<br>Rest . . . . .     | 3,340 | 98 |       |    |
| b. Hos Amtskommunefonden ifølge Oblig-<br>ation af 5. Oktober 1859 (Laanebemyn-<br>digelse af 24. September og 10. Novem-<br>ber 1857) oprindelig stor 4000 Kr., nu<br>til Rest . . . . . | 1,838 | 61 | 5,179 | 59 |
| 2. Laan til Opførelse af Sygehuset:                                                                                                                                                       |       |    |       |    |
| a. Hos Amtskommunefonden ifølge Bante-<br>obligation af 30. Juni 1853 (Laane-<br>bemyndigelse af 17. April 1852) oprin-<br>delig stor 6000 Kr., nu til Rest . . . . .                     | 1,083 | 95 |       |    |
| Sateris                                                                                                                                                                                   | 1,083 | 95 | 5,179 | 59 |

|                                                                                                                                                               | kr.       | Ø. | kr.    | Ø. |
|---------------------------------------------------------------------------------------------------------------------------------------------------------------|-----------|----|--------|----|
| <b>Transp.</b>                                                                                                                                                | 1,083     | 95 | 5,179  | 59 |
| b. Hos Statsraadinde Koføeds Legat ifølge Panteobligation af 23. December 1853, oprindeligt stor 4000 kr., nu til Rest .                                      | 3,571     | 76 |        |    |
|                                                                                                                                                               |           |    | 4,655  | 71 |
| <b>3. Laan til Fattiggaarden:</b>                                                                                                                             |           |    |        |    |
| a. Hos Amtskommunefonden ifølge Obligation af 8. Januar 1873 (Laanebemyndigelse af 10. Februar 1871) oprindeligt stor 21,549 kr. 79 Øre, nu til Rest . .      | 19,190    | 10 |        |    |
| b. Hos Statsraadinde Koføeds Legat ifølge Pante-Obligation af 22. April 1872 (Laanebemyndigelse af 10. Februar 1871) oprindeligt stor 3400 kr., nu til Rest . | 3,172     | "  |        |    |
| c. Hos Bornholms Laane- og Sparekasse ifølge Obligation af 24. December 1871 (Laanebemyndigelse af 10. Februar 1871)                                          | 2,000     | "  | 24,362 | 10 |
| <b>4. Laan til Bestribelse af Udgifter ved Bro-lægningsarbejder, Bygninger ved Fattiggaarden og til Anskaffelse af Bygter til Byens Belysning:</b>            |           |    |        |    |
| a. Hos Amtskommunefonden ifølge Obligation af 21. Januar 1875 (Laanebemyndigelse af 3. Januar 1874) oprindeligt stor 16,456 kr., nu til Rest . . . . .        | 13,987    | 60 |        |    |
| b. Hos Amtskommunefonden ifølge Obligation af 7. Juli 1875 (Laanebemyndigelse af 3. Januar 1874) oprindeligt stor 3544 kr., nu til Rest . . . . .             | 3,101     | "  | 17,088 | 60 |
| <b>Summa</b>                                                                                                                                                  | . . . . . | .  | 51,286 | "  |

## B. Regnskab over Rønne Njbstads Fattigvæsens Udgifter i Aaret 1877.

|                                                                                   | kr.    | Ø. | kr.    | Ø. | kr.    | Ø. |
|-----------------------------------------------------------------------------------|--------|----|--------|----|--------|----|
| <b>1. Lønninger:</b>                                                              |        |    |        |    |        |    |
| a. Fattiggaardsbestyreren for 1877 . . . . .                                      | 600    | "  |        |    |        |    |
| Bestyrer Fischer for 1/2 Maa-<br>ned i 1876 . . . . .                             | 20     | 83 |        |    |        |    |
| Extra-Godtgjørelse til den<br>konst. Bestyrer . . . . .                           | 100    | "  |        |    |        |    |
|                                                                                   |        |    | 720    | 83 |        |    |
| b. Kontorholdsudgifter:<br>Fattigvæsenets Sekretær og<br>Regnskabfører . . . . .  |        |    | 400    | "  | 1,120  | 83 |
| <b>2. Fattiges Forjøgelse:</b>                                                    |        |    |        |    |        |    |
| a. Understøttelse til Trængende                                                   | 17,003 | 24 |        |    |        |    |
| b. Tilskud til Fattiggaarden . .                                                  | 3,692  | 79 |        |    |        |    |
|                                                                                   |        |    | 20,696 | 3  |        |    |
| Fragaær indkomne Refu-<br>sioner:                                                 |        |    |        |    |        |    |
| Restancer fra                                                                     |        |    |        |    |        |    |
| 1876 . . . . . 164 kr. " Ø.                                                       |        |    |        |    |        |    |
| hvoraf førtes til                                                                 |        |    |        |    |        |    |
| Afgang . . . . . 9 — 50 —                                                         |        |    |        |    |        |    |
|                                                                                   | 154    | 50 |        |    |        |    |
| Refusioner for 1877 . . . . .                                                     | 3,514  | 92 |        |    |        |    |
| Tilbagebetalt Fattighjælp, Mi-<br>mentationsbidrag og anden<br>Refusion . . . . . | 868    | 27 |        |    |        |    |
|                                                                                   | 4,537  | 69 |        |    |        |    |
| Heraf udestaaer som Restancer<br>ved Regnskabets Afslutning .                     | 101    | 97 |        |    |        |    |
|                                                                                   |        |    | 4,435  | 72 | 16,260 | 31 |
| <b>3. Sindssyges Underhold og Be-<br/>vogtning . . . . .</b>                      |        |    | 1,818  | 24 |        |    |
| Sateris . . . . .                                                                 |        |    | 1,818  | 24 | 17,381 | 14 |

|                                                               | Kr.   | Ø. | Kr.   | Ø. | Kr.    | Ø. |
|---------------------------------------------------------------|-------|----|-------|----|--------|----|
| Transp. . . . .                                               |       |    | 1,818 | 24 | 17,381 | 14 |
| Fragaaer indkomne Refusioner:                                 |       |    |       |    |        |    |
| Restancer fra 1876 . . . . .                                  | 786   | 43 |       |    |        |    |
| Refusioner for 1877 . . . . .                                 | 1,117 | 19 |       |    |        |    |
|                                                               | 1,903 | 62 |       |    |        |    |
| Heraf udestaaer som Restancer<br>ved Regnskabs Afslutning . . | 694   | 79 | 1,208 | 83 | 609    | 41 |
| 4. Fattigvæsenets Bygninger:                                  |       |    |       |    |        |    |
| Bedligeholdelse af det gamle<br>Fattighuus . . . . .          |       |    | 272   | 87 |        |    |
| Fragaaer indbunden Leie . . . . .                             |       |    | 28    | "  | 244    | 87 |
| 5. Andre Udgifter:                                            |       |    |       |    |        |    |
| Rønne Hospital i Refusion for<br>Tavlepenge . . . . .         |       |    |       |    | 14     | "  |
| Summa . . . . .                                               |       |    |       |    | 18,249 | 42 |

### C. Regnskab over Rønne Rjbstads Fattig- gaards Indtægter og Udgifter i Aaret 1877.

| Indtægt.                                 |       | Kr. | Ø. | Kr. | Ø. |
|------------------------------------------|-------|-----|----|-----|----|
| 1. Af den paa Anstalten drevne Industri: |       |     |    |     |    |
| a. Biaava-Arbeide . . . . .              | 288   | 70  |    |     |    |
| b. Maatte-Arbeide . . . . .              | 180   | 40  |    |     |    |
| c. Værkpolvdsning . . . . .              | 215   | 28  |    |     |    |
| d. Andet Arbeide . . . . .               | 35    | 40  |    |     |    |
|                                          |       |     |    | 719 | 78 |
| 2. Af Landbruget og Haven:               |       |     |    |     |    |
| a. Smør . . . . .                        | 203   | 24  |    |     |    |
| b. Mælk og Fløde . . . . .               | 522   | 96  |    |     |    |
| c. Sæd og Kartofler . . . . .            | 623   | 57  |    |     |    |
| d. Industriplanter (Kommen) . . . . .    | 30    | "   |    |     |    |
| Lateris                                  | 1,379 | 77  |    | 719 | 78 |

|                                                                          | Rr.   | Ø. | Rr.          | Ø.        |
|--------------------------------------------------------------------------|-------|----|--------------|-----------|
| Transp.                                                                  | 1,379 | 77 | 719          | 78        |
| e. Haveprodukter . . . . .                                               | 217   | 29 |              |           |
| f. Salg af Steen . . . . .                                               | 438   | 50 |              |           |
| g. Andre Indtægter . . . . .                                             | 202   | 38 |              |           |
| h. Værdien af de paa Anstalten forbrugte<br>Landbrugsprodukter . . . . . | 1,061 | 8  | 3,299        | 2         |
| 3. Forskjellige Indtægter . . . . .                                      |       |    | 215          | 87        |
| 4. Tilskud til Anstalten . . . . .                                       |       |    | 3,692        | 79        |
| <b>Summa</b> . . . . .                                                   |       |    | <b>7,927</b> | <b>46</b> |

### Udgift.

|                                                                                           | Rr.   | Ø. | Rr.          | Ø.        |
|-------------------------------------------------------------------------------------------|-------|----|--------------|-----------|
| 1. Lemmernes Forsørgelse:                                                                 |       |    |              |           |
| a. Brød . . . . .                                                                         | 905   | 92 |              |           |
| b. Bryn og Meel . . . . .                                                                 | 404   | 97 |              |           |
| c. Öl . . . . .                                                                           | 276   | 86 |              |           |
| d. Kjøb og Flæsk . . . . .                                                                | 423   | 55 |              |           |
| e. Torst og Sild . . . . .                                                                | 234   | 90 |              |           |
| f. Urter . . . . .                                                                        | 45    | "  |              |           |
| g. Beklædning . . . . .                                                                   | 536   | 64 |              |           |
| h. Badst. . . . .                                                                         | 77    | 71 |              |           |
| i. Medicin og andre Udgifter . . . . .                                                    | 405   | 24 |              |           |
| k. Flidsgodtgørelser til Lemmerne . . . . .                                               | 337   | 13 |              |           |
| l. Værdien af de paa Anstalten forbrugte<br>Landbrugsprodukter . . . . .                  | 1,061 | 8  | 4,709        | "         |
| 2. Raamateriale til Industrien . . . . .                                                  |       |    | 290          | 53        |
| 3. Landbruget . . . . .                                                                   |       |    | 1,641        | 23        |
| 4. Bygninger og Inventarium med Undtagelse<br>af, hvad der vedkommer Landbruget . . . . . |       |    | 596          | 87        |
| 5. Brændsel og Belysning . . . . .                                                        |       |    | 596          | 25        |
| 6. Skatter, Afgifter og Assurance . . . . .                                               |       |    | 71           | 60        |
| 7. Forskjellige Udgifter . . . . .                                                        |       |    | 21           | 98        |
| <b>Summa</b> . . . . .                                                                    |       |    | <b>7,927</b> | <b>46</b> |

## D. Regnskab over Rønne Kjøbstads Sygehøus's Indtægter og Udgifter i Aaret 1877.

| Indtægt.                                                  | Rr.   | Ø. | Rr.   | Ø. |
|-----------------------------------------------------------|-------|----|-------|----|
| 1. Beholdning fra Aaret 1876 . . . . .                    |       |    | 178   | 49 |
| 2. Bidrag og Tilskud til Sygehøuset:                      |       |    |       |    |
| a. Bidrag fra Amtsfattigkassen . . . . .                  | 120   | "  |       |    |
| b. Do. " Bornholms Sparekasse . . . . .                   | 120   | "  |       |    |
| c. Kommunens Tilskud . . . . .                            | 1,100 | "  |       |    |
|                                                           |       |    | 1,340 | "  |
| 3. Indtægt af Bade og Liig . . . . .                      |       |    | 148   | 10 |
| 4. Betaling for Patienter:                                |       |    |       |    |
| a. Almindelige Patienter . . . . .                        | 579   | 12 |       |    |
| b. Fattigpatienter og andre Patienter fra Rønne . . . . . | 403   | 59 |       |    |
| c. Patienter fra Dens andre Kommuner . . . . .            | 1,125 | 79 |       |    |
|                                                           |       |    | 2,108 | 50 |
| Summa . . . . .                                           |       |    | 3,775 | 9  |

| Udgift.                                                        | Rr. | Ø. | Rr. | Ø. |
|----------------------------------------------------------------|-----|----|-----|----|
| 1. Bygningerne . . . . .                                       |     |    | 350 | 76 |
| 2. Inventariet . . . . .                                       |     |    | 115 | 23 |
| 3. Lønninger:                                                  |     |    |     |    |
| a. Regnskabsføreren og Inspektøren . . . . .                   | 150 | "  |     |    |
| b. Opvartningsstønen:                                          |     |    |     |    |
| For Badst i 1877 . . . . . 60 Rr. Ø.                           |     |    |     |    |
| " Do. i 1876, 2. Halvjaar 30 — " —                             |     |    |     |    |
| Til Bigeløn . . . . . 60 — " —                                 |     |    |     |    |
| Andeel i Indtægten af Bade og Liig . . . . . 36 — 28 —         |     |    |     |    |
|                                                                |     |    | 186 | 28 |
| c. Understøttelse til den tidligere Opvartningsstøne . . . . . | 80  | "  |     |    |
|                                                                |     |    | 416 | 28 |
| Sateris . . . . .                                              |     |    | 882 | 27 |

|                                           | Kr. | Ø. | Kr.   | Ø. |
|-------------------------------------------|-----|----|-------|----|
| Transp. . . . .                           |     |    | 882   | 27 |
| 4. Renter og Afdrag samt Statter:         |     |    |       |    |
| a. Renter og Afdrag til Amtskommune-      | 360 | "  |       |    |
| fonden . . . . .                          |     |    |       |    |
| b. Renter og Afdrag til Statsraadinde     | 200 | "  |       |    |
| Kofoeds Legat . . . . .                   | 41  | 95 |       |    |
| c. Statter og Assurance . . . . .         |     |    | 601   | 95 |
| 5. Brændsel og andre Udgifter . . . . .   |     |    | 473   | 84 |
| 6. Patienter:                             |     |    |       |    |
| a. Almindelige Patienter . . . . .        | 325 | 32 |       |    |
| b. Patienter fra Rønne . . . . .          | 408 | 42 |       |    |
| c. Do. " Dens andre Kommuner . . . . .    | 908 | 91 |       |    |
|                                           |     |    | 1,642 | 65 |
| 7. Beholdning ved Aarets Udgang . . . . . |     |    | 174   | 38 |
| Summa . . . . .                           |     |    | 3,775 | 9  |

## E. Regnskab over Rønne Hospitals Indtægter og Udgifter i Aaret 1877.

| Indtægt.                                                                          |       | Kr.    | Ø.    | Kr. | Ø. |
|-----------------------------------------------------------------------------------|-------|--------|-------|-----|----|
| 1. Beholdning fra Aaret 1876:                                                     |       |        |       |     |    |
| a. Indestaende i Sparekassen . . . . .                                            | 1,606 | 62     |       |     |    |
| b. Kontant . . . . .                                                              | 90    | 90     |       |     |    |
|                                                                                   |       |        | 1,697 | 52  |    |
| 2. Nettoudbyttet af Bazaren paa Rønne Theater den 22. og 25. Marts 1877 . . . . . |       |        | 2,261 | 20  |    |
| 3. Renter:                                                                        |       |        |       |     |    |
| a. Af Kapitalformuen . . . . .                                                    | 209   | 6      |       |     |    |
| b. Af Byggefonden:                                                                |       |        |       |     |    |
| 1) Agent Ole Peter Raschs Legat . . . . .                                         | 8 Kr. | " Ø.   |       |     |    |
| 2) Legatet af 9. April 1867 (Zahrtmanns) . . . . .                                | 8     | " —    |       |     |    |
| 3) Af opsparede Renter og Rentes Renter af for-                                   | 8     | — 80 — |       |     |    |
| nævnte Legater . . . . .                                                          | 65    | — 5 —  |       |     |    |
| 4) Af Overskudet fra Bazaren . . . . .                                            |       |        | 89    | 85  |    |
|                                                                                   |       |        | 298   | 91  |    |
| Udgifter . . . . .                                                                |       |        | 3,958 | 72  |    |



|                                            | Rr. | Ø. | Rr.          | Ø.       |
|--------------------------------------------|-----|----|--------------|----------|
|                                            | 298 | 91 | 3,958        | 72       |
| c. Af Kassebeholdningen . . . . .          | 67  | 41 |              |          |
|                                            |     |    | 366          | 32       |
| 4. Afdrag paa ublaante Kapitaler . . . . . |     |    | 25           | "        |
| 5. Veie af Hospitalets Eiendomme . . . . . |     |    | 94           | "        |
| 6. Refusion af Tavlepenge . . . . .        |     |    | 14           | "        |
| 7. Andre Indtægter . . . . .               |     |    | "            | "        |
| <b>Summa</b> . . . . .                     |     |    | <b>4,458</b> | <b>4</b> |

### Udgift.

|                                                                                                                                      | Rr.   | Ø.       | Rr.   | Ø. |
|--------------------------------------------------------------------------------------------------------------------------------------|-------|----------|-------|----|
| 1. Ugepenge til Lemmerne . . . . .                                                                                                   |       |          | 80    | 38 |
| 2. Bygninger og Inventarium . . . . .                                                                                                |       |          | 6     | 12 |
| 3. Skatter og Afgifter . . . . .                                                                                                     |       |          | 9     | 65 |
| 4. Brændsel . . . . .                                                                                                                |       |          | 116   | "  |
| 5. Forskjellige Udgifter . . . . .                                                                                                   |       |          | 13    | 8  |
| 6. Forøgelse af Aktiver:                                                                                                             |       |          |       |    |
| a. Vedkommende Kapitalformuen:                                                                                                       |       |          |       |    |
| Indsat i Sparekassen paa Konto-Nr. 2497:                                                                                             |       |          |       |    |
| 1) Beløbet af Beder Hansens Obligation, indfriet i Aaret 1871 og dengang indsat i Sparekassen paa Kassebeholdningens Konto . . . . . | 180   | Rr. " Ø. |       |    |
| 2) Beløbet af Henning Wohls Obligation, indfriet i Aaret 1873 og dengang indsat i Sparekassen paa Kassebeholdningens Konto . . . . . | 160   | — " —    |       |    |
| 3) Det i Aaret 1877 indkomne Afdrag paa ublaante Kapitaler . . . . .                                                                 | 25    | — " —    |       |    |
|                                                                                                                                      |       |          | 365   | "  |
| b. Vedkommende Byggefonden:                                                                                                          |       |          |       |    |
| 1) Indsat i Sparekassen paa Konto-Nr. 5866:                                                                                          |       |          |       |    |
| Overskudet fra Bazaren paa Rønne Theater den 22. og 25. Marts 1877: 2,261 Rr. 20 Ø.                                                  |       |          |       |    |
| Renter af samme i 1877 . . . . .                                                                                                     | 65    | — 5—     |       |    |
|                                                                                                                                      |       |          | 2,326 | 25 |
| <b>Sateris</b> . . . . .                                                                                                             | 2,691 | 25       | 225   | 23 |



**B. Byggefonden:**

|                                                                                                                                                                    |              |
|--------------------------------------------------------------------------------------------------------------------------------------------------------------------|--------------|
| 1. Agent Ole Peter Raschs Legat.<br>Østifternes Kreditforeningsobligation Litra C.<br>Nr. 5709, stor . . . . .                                                     | 200 Kr. " Ø. |
| 2. Legatet af 9. April 1867.<br>Østifternes Kreditforeningsobligation Litra C.<br>Nr. 6494, stor . . . . .                                                         | 200 — " —    |
| 3. Indestaaende i Sparekassen paa Konto-Nr. 2587<br>de af de fornævnte Legater indvundne Renter<br>og Rentes Renter . . . . .                                      | 244 — 80 —   |
| 4. Indestaaende i Sparekassen paa Konto-Nr. 5866<br>Overskudet fra Bazaren paa Rønne Theater<br>den 22. og 25. Marts 1877 og deraf ind-<br>vundne Renter . . . . . | 2,326 — 25 — |

---

Tilsammen 2,971 Kr. 5 Ø.

**C. Kassebeholdning:**

|                                                               |                 |
|---------------------------------------------------------------|-----------------|
| 1. Indestaaende i Sparekassen paa Konto-Nr.<br>6108 . . . . . | 1,485 Kr. 53 Ø. |
| 2. Kontant . . . . .                                          | 31 — 23 —       |

---

Tilsammen 1,516 Kr. 76 Ø.

**D. Faste Eiendomme:**

1. Eiendommen Matr.-Nr. 526 i Rønne med derpaa værende Lemnehellig, brandforsikret for 1440 Kroner.
  2. Englobden Matr.-Nr. 3 i Rønne, bortleiet i 10 Aar fra 1. Januar 1878 til Kjøbmand Jørg. Koføed i Rønne for en aarlig Leie af 116 Kroner.
  3. Jordlobden Matr.-Nr. 6 i Vestermarie, bortleiet i 10 Aar fra 1. Januar 1878 til Hans Chr. Lund af Kingebybrohuus for en aarlig Leie af 40 Kroner.
-

## F. Regnskab over Rønne Havns Indtægter og Udgifter i Aaret 1877.

| Indtægt.                                    |                                                                                    | Kr.    | Ø. | Kr.    | Ø. |
|---------------------------------------------|------------------------------------------------------------------------------------|--------|----|--------|----|
| 1. Beholdning fra Aaret 1876:               |                                                                                    |        |    |        |    |
| a.                                          | Indestaende i Banken . . . . .                                                     | 8,000  | "  |        |    |
| b.                                          | Do. i Sparekassen . . . . .                                                        | 14,000 | "  |        |    |
| c.                                          | Kontant . . . . .                                                                  | 1,853  | 45 |        |    |
|                                             |                                                                                    |        |    | 23,853 | 45 |
| 2. Renter:                                  |                                                                                    |        |    |        |    |
|                                             | Af Kassebeholdningen . . . . .                                                     |        |    | 936    | 14 |
| 3. Afdrag . . . . .                         |                                                                                    |        |    |        |    |
| 4. Optagne Laan . . . . .                   |                                                                                    |        |    |        |    |
| 5. Havne- og Bropenge . . . . .             |                                                                                    |        |    |        |    |
|                                             |                                                                                    |        |    | 30,660 | 77 |
| 6. Indtægter, som oppebæres af Havnefogden: |                                                                                    |        |    |        |    |
| a.                                          | For Ballast . . . . .                                                              | 989    | 21 |        |    |
| b.                                          | Bladsleie . . . . .                                                                | 507    | 25 |        |    |
| c.                                          | Rogepenge . . . . .                                                                | 20     | 28 |        |    |
| d.                                          | Leie af Inventarium . . . . .                                                      | 315    | 83 |        |    |
|                                             |                                                                                    |        |    | 1,832  | 57 |
| 7. Grundleie:                               |                                                                                    |        |    |        |    |
| a.                                          | Leie for Bathuus til Redningsbaaden . . . . .                                      | 70     | "  |        |    |
| b.                                          | " " Havnens Smediebygning . . . . .                                                | 50     | "  |        |    |
| c.                                          | " " endeel af Borgervagten . . . . .                                               | 48     | "  |        |    |
|                                             |                                                                                    |        |    | 168    | "  |
| 8. Forskjellige Indtægter:                  |                                                                                    |        |    |        |    |
| a.                                          | Auktionsbeløb for folgte gl. Inventarie-<br>gjenstande og gl. Tømmer m. v. . . . . | 506    | 93 |        |    |
| b.                                          | Auktionsbeløb for folgte gl. Inventarie-<br>gjenstande og et Lokomobil . . . . .   | 3,161  | 8  |        |    |
| c.                                          | Andre Indtægter . . . . .                                                          | 185    | "  |        |    |
|                                             |                                                                                    |        |    | 3,853  | 1  |
| Summa . . . . .                             |                                                                                    |        |    | 61,303 | 94 |

## Udgift.

|                                                                                         | Rr.    | Ø. | Rr.    | Ø. |
|-----------------------------------------------------------------------------------------|--------|----|--------|----|
| 1. Renter af Laan:                                                                      |        |    |        |    |
| a. Til Amtskommunefonden . . . . .                                                      | 2,510  | 73 |        |    |
| b. Til Landmandsbanken for Laanet af 1874 . . . . .                                     | 3,466  | 73 |        |    |
| c. Til Landmandsbanken for Laanet af 1875 . . . . .                                     | 4,487  | 87 |        |    |
| d. Til Livsforsikrings- og Forsørgelsesanstalten . . . . .                              | 3,134  | 25 |        |    |
|                                                                                         |        |    | 13,599 | 58 |
| 2. Afdrag paa Laan:                                                                     |        |    |        |    |
| a. Til Amtskommunefonden . . . . .                                                      | 4,329  | 27 |        |    |
| b. Til Landmandsbanken paa Laanet af 1874 . . . . .                                     | 1,083  | 27 |        |    |
| c. Til Landmandsbanken paa Laanet af 1875 . . . . .                                     | 1,362  | 13 |        |    |
| d. Til Livsforsikrings- og Forsørgelsesanstalten . . . . .                              | 1,415  | 75 |        |    |
|                                                                                         |        |    | 8,190  | 42 |
| 3. Skatter og Afgifter . . . . .                                                        |        |    | 34     | 14 |
| 4. Bidrag til Dækning af de med Statens Tilsyn med Havnene forbundne Udgifter . . . . . |        |    | 54     | 44 |
| 5. Lønninger:                                                                           |        |    |        |    |
| a. Havnefogden . . . . .                                                                | 800    | "  |        |    |
| b. Havnevægterne:                                                                       |        |    |        |    |
| Nattevagt B. Dam . . . 565 Rr. 60 Ø.                                                    |        |    |        |    |
| "    N. Bistrup . . . 565 — 60 —                                                        |        |    |        |    |
| Dagvagt Th. Hansen . . 511 — " —                                                        |        |    |        |    |
|                                                                                         | 1,642  | 20 |        |    |
| c. Havnekassereeren . . . . .                                                           | 200    | "  |        |    |
|                                                                                         |        |    | 2,642  | 20 |
| 6. Nye Arbejder . . . . .                                                               |        |    | 10,233 | 45 |
| 7. Vedligeholdelse af Havneværkerne samt af Havnens Bygninger, Plads og Veie . . . . .  |        |    | 695    | 48 |
| 8. Omkostninger ved Oprensingsarbejder . . . . .                                        |        |    | 7,021  | 93 |
| 9. Anskaffelse af Redskaber og andre Inventarietjenstande . . . . .                     |        |    | 597    | 22 |
| 10. Vedligeholdelse af Redskaber og andre Inventarietjenstande . . . . .                |        |    | 1,985  | 69 |
| 11. Uforudsete Udgifter . . . . .                                                       |        |    | 344    | 65 |
| 12. Beholdning ved Aarets Udgang:                                                       |        |    |        |    |
| a. Indestaende i Banken . . . . .                                                       | 4,100  | "  |        |    |
| b. Do. i Sparekassen . . . . .                                                          | 10,500 | "  |        |    |
| c. Kontant . . . . .                                                                    | 1,304  | 74 |        |    |
|                                                                                         |        |    | 15,904 | 74 |
| Summa . . . . .                                                                         |        |    | 61,303 | 94 |

## Havnens Gjæld ved Udgangen af Aaret 1877.

|                                                                                                                         |                  |
|-------------------------------------------------------------------------------------------------------------------------|------------------|
| 1. Til Amtskommunefonden: Laanet af 1857, oprindelig stort 114,000 Kroner, nu til Rest . . . . .                        | 59,510 Kr. 49 Ø. |
| 2. Til Landmandsbanken: Laanet af 1874, oprindelig stort 70,000 Kroner, nu til Rest . . . . .                           | 66,889 — 59 —    |
| 3. Til Landmandsbanken: Laanet af 1875, oprindelig stort 90,000 Kroner, nu til Rest . . . . .                           | 86,705 — 3 —     |
| 4. Til Livsforsikrings- og Forsørgelsesanstalten: Laanet af 1876, oprindelig stort 70,000 Kroner, nu til Rest . . . . . | 68,584 — 25 —    |

Tilsammen 281,689 Kr. 36 Ø.

## G. Regnskab over Kønne Havns Lodspenge i Aaret 1877.

### Indtægt.

|                                         | Kr.          | Ø.        |
|-----------------------------------------|--------------|-----------|
| Indbetalt af Toldkontrolløren . . . . . | 4,807        | 42        |
| <b>Summa</b>                            | <b>4,807</b> | <b>42</b> |

### Udgift.

|                                                            | Kr.          | Ø.        |
|------------------------------------------------------------|--------------|-----------|
| 1. Udbetalt til Lodferne . . . . .                         | 4,567        | 4         |
| 2. Indbetalt i Pensionsfonden 5 % af Lodspengene . . . . . | 240          | 38        |
| <b>Summa</b>                                               | <b>4,807</b> | <b>42</b> |

## H. Regnskab over Rønne Havns Lodsboæfens Pensionsfond for Aaret 1877.

| <b>Indtægt.</b>                         |            |           |
|-----------------------------------------|------------|-----------|
|                                         | Rr.        | Ø.        |
| 1. 5 % af Lodsøpengene i 1877 . . . . . | 240        | 38        |
| 2. Indvundne Renter . . . . .           | 34         | 2         |
| <b>Summa</b>                            | <b>274</b> | <b>40</b> |

| <b>Udgift.</b>                 |            |           |
|--------------------------------|------------|-----------|
|                                | Rr.        | Ø.        |
| Indsat i Sparekassen . . . . . | 274        | 40        |
| <b>Summa</b>                   | <b>274</b> | <b>40</b> |

### Fonden eier:

- |                                                |               |
|------------------------------------------------|---------------|
| 1. Ved Udgangen af 1876 indestod i Sparekassen | 732 Rr. 30 Ø. |
| 2. I Aaret 1877 er indsat . . . . .            | 274 — 40 —    |

Sålt ved Udgangen af 1877 . 1,006 Rr. 70 Ø.

# Overflag

over

## Rønne Kjøbstads Indtægter og Udgifter i Aaret 1878.

| Indtægt.                                                                                                                                                                                                                                                                            | Kr.   | Ø. | Kr.   | Ø. | Kr.   | Ø. |
|-------------------------------------------------------------------------------------------------------------------------------------------------------------------------------------------------------------------------------------------------------------------------------------|-------|----|-------|----|-------|----|
| I. Forbentet Overstud fra forrige Aar . . . . .                                                                                                                                                                                                                                     | ..... |    | ..... |    | 7,000 | "  |
| II. Indtægt af Kapitaler, Ejen-<br>domme o. desl.:                                                                                                                                                                                                                                  |       |    |       |    |       |    |
| a. Rente af frugtbargjorte Kapi-<br>taler:                                                                                                                                                                                                                                          |       |    |       |    |       |    |
| 1. Af Skolevæsenets Kapitaler:                                                                                                                                                                                                                                                      |       |    |       |    |       |    |
| Kr. Ø.                                                                                                                                                                                                                                                                              |       |    |       |    |       |    |
| 4 % af de af Stats-<br>raadinde Kjøbed ved<br>Gavebrev af 2. Dec-<br>ember 1812 skjæn-<br>kede 12,000 Kr. til<br>Rønne Borgerstole . 480. "                                                                                                                                         |       |    |       |    |       |    |
| 4 % af de i Ect.<br>Knuds Præstegaard<br>indestaaende 4435 Kr.<br>8 Dre, hidrørende fra<br>den ved Gaardens<br>Salg i 1816 ind-<br>vundne Kjøbesum,<br>hvilken Kapital ved<br>Igl. Resolution af 31.<br>Mai 1826 er om-<br>skreven til det nu an-<br>førte Beløb . . . . . 177. 40. |       |    |       |    |       |    |
| Sateris 657. 40.                                                                                                                                                                                                                                                                    | ..... |    | ..... |    | 7,000 | "  |



|                                                                                                                                                                                                                                                                                                                                                              | Kr.   | Ø.    | Kr.   | Ø.    | Kr.   | Ø.    | Kr.   | Ø. |
|--------------------------------------------------------------------------------------------------------------------------------------------------------------------------------------------------------------------------------------------------------------------------------------------------------------------------------------------------------------|-------|-------|-------|-------|-------|-------|-------|----|
| Transp. 657. 40.                                                                                                                                                                                                                                                                                                                                             | 657   | 40    | ..... | ..... | ..... | ..... | 7,000 | .. |
| 4 % af de i Sparekassen indestaaende 6675 Kr. 92 Øre, hidrørende fra den i sin Tid fra Undenlærerembedet indbragne Lønning med deraf opsparede Renter . . 259. 23.                                                                                                                                                                                           |       |       |       |       |       |       |       |    |
|                                                                                                                                                                                                                                                                                                                                                              |       |       | 916   | 63    |       |       |       |    |
| (Anm. Ved en Feiltagelse udført med 259 Kr. 23 Ø. istedetfor 269 Kr. 69 Ø.)                                                                                                                                                                                                                                                                                  |       |       |       |       |       |       |       |    |
| 2. Af Fattigvæsenets Kapitaler:<br>4 % af en i Statskassen indestaaende, Kønne Arbejdshuus i sin Tid tilfalden Kapital paa 642 Kr. . . . .                                                                                                                                                                                                                   |       |       | 25    | 68    |       |       |       |    |
| 3. Af Grundfonden: Kr. Ø.<br>4 % af de i solgte Jorbeiendomme indestaaende Kjøbesummer, til Rest den 1. Januar 1878: 5867 Kr. 91 Øre . . . . . 233. 45.<br>4 % af de i solgte Jorbeiendomme indestaaende Afsløsningssummer, til Rest den 1ste Januar 1878: 15,891 Kr. 46 Øre . 633. 92.<br>4 % af de i Sparekassen indestaaende 9737 Kr. 51 Øre . . 389. 29. |       |       | 1,256 | 66    |       |       |       |    |
| 4. Af andre Kapitaler:<br>4 % af 95 Kr. 63 Øre resterende Bro-lægningsrefusioner, som ere sikrede ved Pant . . . 86 Kr. 9 Øre resterende Bro-lægningsrefusioner, som ligeledes ere sikrede ved Pant, ere ikke rentebærende.                                                                                                                                  |       |       | 3     | 83    |       |       |       |    |
|                                                                                                                                                                                                                                                                                                                                                              |       |       |       |       | 2,202 | 80    |       |    |
| Vateris                                                                                                                                                                                                                                                                                                                                                      | ..... | ..... | 2,202 | 80    | 7,000 | ..    |       |    |

|                                                                                                                              | Kr.   | Ø.  | Kr.   | Ø. | Kr.   | Ø. |
|------------------------------------------------------------------------------------------------------------------------------|-------|-----|-------|----|-------|----|
| <b>Transp.</b>                                                                                                               | ...   | .   | 2,202 | 80 | 7,000 | "  |
| <b>b. Indtægt af fast Eiendom:</b>                                                                                           |       |     |       |    |       |    |
| 1. Afgift af Sct. Knuds Præstegaard . . . . .                                                                                | 345   | "   |       |    |       |    |
| 2. For Jagten paa Kommunens egen Grund . . . . .                                                                             | 30    | "   |       |    |       |    |
| 3. For Gruus og Meeljand . .                                                                                                 | 220   | "   |       |    |       |    |
| <b>4. Veieafgifter:</b>                                                                                                      |       |     |       |    |       |    |
|                                                                                                                              | Kr.   | Ø.  |       |    |       |    |
| Stovfoged Rømers Enke af den gl. Stovfogedlod med Undtagelse af 4 Stp. Vd., Byraadets Beslutning af 16. Septbr. 1874 .       | 8.    | "   |       |    |       |    |
| Smed W. J. Hansen af Knorrenborgløkken                                                                                       | "     | 66. |       |    |       |    |
| Peder S. Hansen af Vibedalen . . . . .                                                                                       | "     | 75. |       |    |       |    |
| Sømand Ole C. Rasmussen af Adjutantkrøgen .                                                                                  | "     | 33. |       |    |       |    |
| Gartner Lassen af Sletteløkken . . . . .                                                                                     | "     | 17. |       |    |       |    |
| Erik Larsen for Græsningsen i Smedegaden                                                                                     | 4.    | "   |       |    |       |    |
| Bogmand C. Hermansen af Dreierhuset i Stampen . . . . .                                                                      | 2.    | 50. |       |    |       |    |
| Gustav Petersen for en Deel af det østre Ledvogterhuus med dertil henlagte Jord ifølge Kontrakt af 11. Decbr. 1875 . . . . . | 60.   | "   |       |    |       |    |
|                                                                                                                              | 76.   | 41. | 75    | "  |       |    |
| <b>5. Afkjøbstadens Skove:</b>                                                                                               |       |     |       |    |       |    |
| a) For solgte Stoveffekter m. v. . . . .                                                                                     | 1600. | "   |       |    |       |    |
| b) Tilskud fra Statsraadinde Rosfoeds Legat . . . . .                                                                        | 400.  | "   |       |    |       |    |
| <b>Salt 2000.</b>                                                                                                            |       | "   |       |    |       |    |
| <b>Lateris</b>                                                                                                               | 670   | "   | 2,202 | 80 | 7,000 | "  |

|                                                                                                                                                     | Kr.   | Ø. | Kr.    | Ø. | Kr.    | Ø. |
|-----------------------------------------------------------------------------------------------------------------------------------------------------|-------|----|--------|----|--------|----|
| Transp. 2000. "                                                                                                                                     | 670   | "  | 2,202  | 80 | 7,000  | "  |
| Fragaaer Udgiften:                                                                                                                                  |       |    |        |    |        |    |
| Kr. Ø.                                                                                                                                              |       |    |        |    |        |    |
| 1) Kulturarbej-                                                                                                                                     |       |    |        |    |        |    |
| der . . . . .                                                                                                                                       | 700.  | "  |        |    |        |    |
| 2) Skovnings-                                                                                                                                       |       |    |        |    |        |    |
| arbejder. . . . .                                                                                                                                   | 600.  | "  |        |    |        |    |
| 3) Bønninger . . . . .                                                                                                                              | 430.  | "  |        |    |        |    |
| 4) Andre Ud-                                                                                                                                        |       |    |        |    |        |    |
| gifter . . . . .                                                                                                                                    | 470.  | "  |        |    |        |    |
|                                                                                                                                                     | 2200. | "  |        |    |        |    |
|                                                                                                                                                     | + 200 | "  |        |    |        |    |
|                                                                                                                                                     |       |    | 470    | "  |        |    |
| c. De faste aarlige Afgifter, som ved Salg af kommunale Eiendomme maatte være paalagte samme . . . . .                                              |       |    | "      | "  |        |    |
| d. De aarlige Afgifter, som ved Udskiftningen eller ifølge Forordningen af 18. Oktober 1811 §§ 4, 5 og 7 ere paalagte Kjøbstadens Jorber . . . . .  |       |    | "      | "  | 2,672  | 80 |
| <b>III. Afgifter og Afvendelser ifølge Næringsloven af 29. Decbr. 1857 o. desl.:</b>                                                                |       |    |        |    |        |    |
| a. Afvendelser for Næringsadkomster . . . . .                                                                                                       |       |    | 1,020  | "  |        |    |
| b. Afgift af Brændeviinshandel efter Næringslovens § 72, ifr. Lov 2. Juli 1870 § 5, efter Fra- drag af Statskassens Andeel i denne Afgift . . . . . |       |    | 1,980  | "  |        |    |
| c. Afgift efter Næringslovens § 62 . . . . .                                                                                                        |       |    | 30     | "  |        |    |
| d. Stadepenge . . . . .                                                                                                                             |       |    | "      | "  |        |    |
| e. Indtægt ifølge Lov 23. Januar 1862 om Benyttelse af Firmaer m. m. . . . .                                                                        |       |    | 25     | "  | 3,055  | "  |
| <b>IV. Paalignede Slatter:</b>                                                                                                                      |       |    |        |    |        |    |
| a. Grundskat efter Lov 11. Februar 1863 § 3 . . . . .                                                                                               |       |    | 2,750  | "  |        |    |
| b. Huuskat efter Lov 11. Februar 1863 § 3 . . . . .                                                                                                 |       |    | 3,000  | "  |        |    |
| c. Formue- og Veilighedsstat . . . . .                                                                                                              |       |    | 51,725 | 10 |        |    |
| <b>Latæris</b> . . . . .                                                                                                                            |       |    | 57,475 | 10 | 12,727 | 80 |

|                                                                                                                                                                                      | Rr. | Ø. | Rr.    | Ø. | Rr.           | Ø.       |
|--------------------------------------------------------------------------------------------------------------------------------------------------------------------------------------|-----|----|--------|----|---------------|----------|
| Transp. . . . .                                                                                                                                                                      |     |    | 57,475 | 10 | 12,727        | 80       |
| d. Bidrag i Henhold til Lov af 26. Mai 1868 § 15 fra det under Kjøbstadens Fattig- eller Skolevæsen henhørende Landdistrikt . . . . .                                                |     |    | "      | "  | 57,475        | 10       |
| V. Tilskud fra andre Kommuner til Fællesanliggender . . . . .                                                                                                                        |     |    |        |    | "             | "        |
| VI. Forbrug af Aktiver . . . . .                                                                                                                                                     |     |    |        |    | 311           | 15       |
| VII. Optagne Gaan . . . . .                                                                                                                                                          |     |    |        |    | "             | "        |
| VIII. Andre Indtægter:                                                                                                                                                               |     |    |        |    |               |          |
| a. Skolefontingent . . . . .                                                                                                                                                         |     |    | "      | "  |               |          |
| b. 1/4 % Afgift efter Reglementet for Kjøbstædernes Fattigvæsen af 5. Juli 1803 § 42 Nr. 3, jfr. Lov om Afgifter af frivillige Auktioner over Handelsvarer af 26. Mai 1868 . . . . . |     |    | 100    | "  |               |          |
| c. Bøder . . . . .                                                                                                                                                                   |     |    | 170    | "  |               |          |
| d. Renter af Kassebeholdningen . . . . .                                                                                                                                             |     |    | 180    | "  |               |          |
| e. Kommunens Andeel af Betalingen for Hundetegn ifølge Lov 19. Februar 1870 § 1 . . . . .                                                                                            |     |    | 330    | "  |               |          |
| f. Refusion fra Kirken . . . . .                                                                                                                                                     |     |    | 152    | "  |               |          |
|                                                                                                                                                                                      |     |    |        |    | 932           | "        |
| <b>Talt Indtægt . . . . .</b>                                                                                                                                                        |     |    |        |    | <b>71,446</b> | <b>5</b> |

## Udgift.

|                                                                                                          | Rr.   | Ø. | Rr.    | Ø. | Rr.    | Ø. |
|----------------------------------------------------------------------------------------------------------|-------|----|--------|----|--------|----|
| <b>I. Bidrag til:</b>                                                                                    |       |    |        |    |        |    |
| 1. Statskassen:                                                                                          |       |    |        |    |        |    |
| Ligningskat . . . . .                                                                                    |       |    | 1,350  | "  |        |    |
| 2. Amtsrepartitionsfonden . . . . .                                                                      |       |    | 7,000  | "  |        |    |
| 3. Amtsskolefonden . . . . .                                                                             |       |    | 20     | "  |        |    |
|                                                                                                          |       |    |        |    | 8,370  | "  |
| <b>II. Byens Bestyrelse i Almindelighed:</b>                                                             |       |    |        |    |        |    |
| 1. Lønninger og Pensioner m. v.:                                                                         |       |    |        |    |        |    |
| a. Løn til Sognepræsten . . . . .                                                                        | 200   | "  |        |    |        |    |
| b. " " Kapellanen . . . . .                                                                              | 460   | "  |        |    |        |    |
| c. " " Ræmneren . . . . .                                                                                | 1,600 | "  |        |    |        |    |
| d. " " Byraadets Sekretær . . . . .                                                                      | 300   | "  |        |    |        |    |
| e. Pension til Ræmner Hoffmann . . . . .                                                                 | 500   | "  |        |    |        |    |
|                                                                                                          |       |    | 3,060  | "  |        |    |
| 2. Kontorholdsudgifter:                                                                                  |       |    |        |    |        |    |
| a. Byrådet og Ligningskommissionen . . . . .                                                             | 400   | "  |        |    |        |    |
| b. For Berigtigelse af Rjød-<br>stadens Matrikulkort . . . . .                                           | 50    | "  |        |    |        |    |
|                                                                                                          |       |    | 450    | "  |        |    |
| 3. Udgifter ved Raadhuset . . . . .                                                                      |       |    | 120    | "  |        |    |
|                                                                                                          |       |    |        |    | 3,630  | "  |
| <b>III. Fattigvæsen:</b>                                                                                 |       |    |        |    |        |    |
| 1. a. Lønninger og Pensioner m. v. . . . .                                                               | 600   | "  |        |    |        |    |
| b. Kontorholdsudgifter . . . . .                                                                         | 400   | "  |        |    |        |    |
|                                                                                                          |       |    | 1,000  | "  |        |    |
| 2. Udgifter ved Fattiges Forsørgelse efter Fradrag af forventet Refusion fra fremmede Kommuner . . . . . |       |    | 16,000 | "  |        |    |
| 3. Udgifter til Uffindiges Underhold og Varetægt . . . . .                                               |       |    | 900    | "  |        |    |
| 4. Fattigvæsenets Bygninger . . . . .                                                                    |       |    | 350    | "  |        |    |
| 5. Andre Udgifter . . . . .                                                                              |       |    | 50     | "  |        |    |
|                                                                                                          |       |    |        |    | 18,300 | "  |
| <b>IV. Skolevæsen:</b>                                                                                   |       |    |        |    |        |    |
| 1. a. Lønninger og Pensioner . . . . .                                                                   | 9,446 | 84 |        |    |        |    |
| b. Kontorholdsudgifter . . . . .                                                                         | 10    | "  |        |    |        |    |
|                                                                                                          |       |    | 9,456  | 84 |        |    |
| Vateris . . . . .                                                                                        |       |    | 9,456  | 84 | 30,300 | "  |

|                                                                                      | Kr.   | Ø. | Kr.   | Ø. | Kr.    | Ø. |
|--------------------------------------------------------------------------------------|-------|----|-------|----|--------|----|
| Transp. . . . .                                                                      |       |    | 9,456 | 84 | 30,300 | "  |
| 2. a. Skolebygninger . . . . .                                                       | 1,000 | "  |       |    |        |    |
| b. Skoleinventarium og Under-<br>visningsretvisiter . . . . .                        | 250   | "  |       |    |        |    |
| c. Brændsel . . . . .                                                                | 670   | "  |       |    |        |    |
|                                                                                      |       |    | 1,920 | "  |        |    |
| 3. Andre Udgifter . . . . .                                                          |       |    | 270   | "  | 11,646 | 84 |
| <b>V. Rets- og Politivæsen:</b>                                                      |       |    |       |    |        |    |
| 1. Lønninger og Pensioner:                                                           |       |    |       |    |        |    |
| a. Bidrag til Amtsfonden til<br>Politibetjentes Lønning m. v.                        | 2,900 | "  |       |    |        |    |
| b. Pensioner . . . . .                                                               | 120   | "  |       |    |        |    |
|                                                                                      |       |    | 3,020 | "  |        |    |
| 2. Delinventomkostninger . . . . .                                                   |       |    | "     | "  |        |    |
| 3. Udgifter til Thing- og Arrest-<br>huse samt Lønning til Rets-<br>vidner . . . . . |       |    | "     | "  |        |    |
| 4. Udgifter i Anledning af bene-<br>ficerede Sager . . . . .                         |       |    | "     | "  |        |    |
| 5. Andre Udgifter . . . . .                                                          |       |    | "     | "  | 3,020  | "  |
| <b>VI. Den borgerlige militære<br/>Tjeneste . . . . .</b>                            |       |    |       |    | "      | "  |
| <b>VII. Medicinalvæsen:</b>                                                          |       |    |       |    |        |    |
| 1. Veneriske Syge . . . . .                                                          |       |    | "     | "  |        |    |
| 2. Sygehuset . . . . .                                                               |       |    | 1,200 | "  |        |    |
| 3. Jordemødre . . . . .                                                              |       |    | "     | "  |        |    |
| 4. Andre Udgifter . . . . .                                                          |       |    | "     | "  | 1,200  | "  |
| <b>VIII. Byens Gader og Veie:</b>                                                    |       |    |       |    |        |    |
| 1. Gaders Omlægning og Grund-<br>forbedring . . . . .                                |       |    | 5,536 | 52 |        |    |
| 2. Gaders Istandsættelse og Ved-<br>ligeholdelse . . . . .                           |       |    | 600   | "  |        |    |
| 3. Biveiene . . . . .                                                                |       |    | 1,000 | "  |        |    |
| 4. Tilsyn med Arbejderne . . . . .                                                   |       |    | 150   | "  | 7,286  | 52 |
| <b>IX. Gadebelysning:</b>                                                            |       |    |       |    |        |    |
| 1. Petroleum m. v. . . . .                                                           |       |    | 1,100 | 25 |        |    |
| 2. Bygternes Tænding, Slukning<br>og Pasning . . . . .                               |       |    | 908   | 60 |        |    |
| 3. Andre Udgifter . . . . .                                                          |       |    | 426   | "  | 2,434  | 85 |
| <b>Kateris . . . . .</b>                                                             |       |    |       |    | 55,888 | 21 |

|                                                                                                                                                | Kr.   | Ø.      | Kr.   | Ø.      | Kr.    | Ø. |
|------------------------------------------------------------------------------------------------------------------------------------------------|-------|---------|-------|---------|--------|----|
| Transp. . . . .                                                                                                                                |       |         |       |         | 55,888 | 21 |
| <b>X. Den offentlige Reenlighed:</b>                                                                                                           |       |         |       |         |        |    |
| 1. Godtgjørelse til Renovatøren for<br>Reenholdelse af Kommunens<br>Gader og Pladse m. v. . . . .                                              |       |         | 240   | "       |        |    |
| 2. Andre Udgifter . . . . .                                                                                                                    |       |         | 100   | "       |        |    |
| 3. Sneefastning . . . . .                                                                                                                      |       |         | 160   | "       |        |    |
|                                                                                                                                                |       |         |       |         | 500    | "  |
| <b>XI. Vandforsyning . . . . .</b>                                                                                                             |       |         |       |         | "      | "  |
| <b>XII. Brandvæsen:</b>                                                                                                                        |       |         |       |         |        |    |
| 1. Lønninger . . . . .                                                                                                                         |       |         | 300   | "       |        |    |
| 2. Andre Udgifter . . . . .                                                                                                                    |       |         | 660   | "       |        |    |
|                                                                                                                                                |       |         |       |         | 960    | "  |
| <b>XIII. Indkvarteringsvæsen efter<br/>Fradrag af den Deel af<br/>Udgiften, som godtgjøres<br/>af Statskassen . . . . .</b>                    |       |         |       |         | "      | "  |
| <b>XIV. De offentlige Væstanlæg . . . . .</b>                                                                                                  |       |         |       |         | 160    | "  |
| <b>XV og XVI. Renter og Afdrag<br/>af Gjæld:</b>                                                                                               |       |         |       |         |        |    |
|                                                                                                                                                |       | Renter. |       | Afdrag. |        |    |
| 1. Til Amtskommunefonden af Laan<br>til Store Torvs Brolægning, op-<br>rindelig 8,000 Kr., nu 3,340 Kr.<br>98 Øre . . . . .                    | 130   | 18      | 349   | 82      |        |    |
| 2. Til Do. af Do. Do., oprindelig<br>4,000 Kr., nu 1,838 Kr. 61 Øre . . . . .                                                                  | 71    | 88      | 168   | 12      |        |    |
| 3. Til Do. af Laan til Fattiggaarden,<br>oprindelig 21,549 Kr. 79 Øre, nu<br>19,190 Kr. 9 Øre . . . . .                                        | 762   | 35      | 530   | 65      |        |    |
| 4. Til Statsraadinde Hoføeds Legat<br>af Laan til Do., oprindelig 3,400<br>Kr., nu 3,172 Kr. . . . .                                           | 126   | 45      | 43    | 55      |        |    |
| 5. Til Sparekassen af Laan til Do.<br>2000 Kr. . . . .                                                                                         | 90    | "       | "     | "       |        |    |
| 6. Til Amtskommunefonden af Laan<br>til Gaders Brolægning, Gadebe-<br>lysnings m. v., oprindelig 16,456<br>Kr., nu 13,987 Kr. 60 Øre . . . . . | 551   | 28      | 822   | 80      |        |    |
| 7. Til Do. af Do. Do., oprindelig<br>3,544 Kr., nu 3,101 Kr. . . . .                                                                           | 122   | 27      | 177   | 20      |        |    |
|                                                                                                                                                | 1,854 | 41      | 2,092 | 14      |        |    |
| Renter af Gjæld . . . . .                                                                                                                      |       |         |       |         | 1,860  | "  |
| Afdrag paa Gjæld . . . . .                                                                                                                     |       |         |       |         | 2,100  | "  |
| <b>Løberis . . . . .</b>                                                                                                                       |       |         |       |         | 61,468 | 21 |

|                                                                | Kr. | Ø. | Kr.   | Ø. | Kr.    | Ø. |
|----------------------------------------------------------------|-----|----|-------|----|--------|----|
| Transp. . . . .                                                |     |    |       |    | 61,468 | 21 |
| <b>XVII. Forsøgelse af Aktiver . . . . .</b>                   |     |    |       |    | 580    | 84 |
| <b>XVIII. Andre Udgifter:</b>                                  |     |    |       |    |        |    |
| 1. Fordebogsafgift . . . . .                                   |     |    | 190   | "  |        |    |
| 2. Bidrag til Kirken . . . . .                                 |     |    | 400   | "  |        |    |
| 3. Bidrag til Eftermiddagsguds-<br>tjenesten . . . . .         |     |    | 232   | "  |        |    |
| 4. Bidrag til offentlige og vel-<br>gjørende Diemed . . . . .  |     |    | 100   | "  |        |    |
| 5. Til Understøttelse af Trængende . . . . .                   |     |    | 400   | "  |        |    |
| 6. Skatter af Kommunens Eien-<br>domme . . . . .               |     |    | 50    | "  |        |    |
| 7. Udpantningsgebyrer efter Fra-<br>drag af Refusion . . . . . |     |    | 25    | "  |        |    |
| 8. Andre Udgifter . . . . .                                    |     |    | 1,000 | "  |        |    |
|                                                                |     |    |       |    | 2,397  | "  |
| <b>XIX. Forventet Overskud ved<br/>Årets Udgang . . . . .</b>  |     |    |       |    | 7,000  | "  |
| <b>Salt Udgift . . . . .</b>                                   |     |    |       |    | 71,446 | 5  |

## Bemærkninger til foranstaaende Overslag.

### Indtægten.

- II. a. 1. Angaaende Statsraadinde Kossoeds Legat kan eftersees Kanc. Prom. af 16. Februar 1813 (Reskriptsamlingen 1813 S. 101) og Indenrigsm. Skriv. af 4. September 1865 (Reskriptsamlingen 1865 S. 200—202).

Ifølge Kirke- og Underviisningsministeriets Resolution af 20. December 1864 skulle Renterne af den i Sparekassen indstaaende Kapital, hidrørende fra den fra Andenlærerembedet i sin Tid indbragne Lønning, steds tillægges Kapitalen, og Kapitalen selv maa kun anvendes til Erhvervelse af Bolig for Kapellan, Klotter eller til Udvidelse af Skolens Bygninger.

- II. a. 3. De i solgte Fordeielendomme indstaaende Kjøbesummer forrentes og afdrages med 6 % p. a. af Kapitalernes oprindelige Beløb 6,120 Kr. 16 Øre, saaledes at 4 % p. a. af Restgjælden regnes som Rente og Resten som Afdrag.



Ved Salget af enbeel af Kommunens Udmarksjorder var der paalagt disse en aarlig Arvefæsteafgift til Kommunen af tilsammen 109 Tdr. Havre, at betale med Penge efter Kapitelstaxten, samt en Rekognition ved Eierliste, som for samtlige Lodder beløb sig til 280 Kr.

Denne Arvefæsteafgift og Rekognition er nu, jfr. Byraadets Beslutning af 4. August 1875 og Indenrigsministeriets Tilladelse i Skrivelse af 11. September 1875, afløst til en Pengekapital paa ialt 16,225 Kr. 75 Ore, som indestaae paa første Prioritet i de paagjældende Lodder. Denne Kapital forrentes og afdrages med 5 % p. a. af det oprindelige Beløb, saaledes at 4 % p. a. af Restgjælden regnes som Rente og Resten som Afdrag.

Den i Sparerkassen indestaaende Deel af Grundfondens hidrører fra indbetalte Kjøbesummer for solgte Jorder og Grunde samt Afdrag paa de i Udmarksjorderne indestaaende Kjøbesummer og Afsløsningssummer.

- II. b. 1. Den Ect. Knuds Præstegaard ved sammes Salg i Aaret 1816 paalagte Afgift udgjør 4 Tdr. 3 Stp. 10 Pot. Rug, 13 Tdr. 2 Stp. 12 Pot. Byg og 13 Tdr. 2 Stp. 12 Pot. Havre, som betales med Penge efter Kapitelstaxten.
- II. b. 2. Jagten paa Kommunens egen Grund er bortforpagtet til et Interessentskab for 5 Aar, fra 1. Oktober 1875, for en aarlig Afgift af 30 Kr. Byraadets Besl. af 23. Juni 1875.
- II. b. 3. For Meelsand betales 50 Ore pr. Læs. Byraadets Besl. af 2. April 1873.  
 For Fjld og Sand betales 16 Ore pr. Læs. Byraadets Besl. af 17. September 1873.  
 For Leer fra Rulerne østen Dnsbæet betale Kjøberne 1 Kr. pr. Læs. Byraadets Besl. af 17. September 1873.  
 For Gruus fra Robbedale betales 20 Ore pr. Læs, Byraadets Besl. af 16. September 1875, samt 33 Ore pr. Læs til Tilsynsmanden for Grusets Opflastning.
- II. b. 5. Indenrigsministeriet har i Skrivelse af 24. December 1873 givet Kommunen Tilsgagn om et Tilskud af Statsraadinde Rosoeds Legat til nyttig Anvendelse paa Bornholm af 400 Kr. om Aaret for de følgende 6 Aar, til Fuldførelse af Beplantningen af Kommunens Udmarksjorder, paa de samme Betingelser, hvorunder de tidligere Bidrag ere

oppebaarne, dog at Indtægten af de alt værende Beplantninger ubeluffende anvendes til Stovanlæget.

For Tilsynet med Stoven er der tillagt Forstkandidat Jespersen en aarlig Godtgjørelse af 260 Kr., der fra 1. Januar 1877 er forhøjet med 70 Kr. om Aaret, og fra 1. Januar 1880 atter forhøjes med 70 Kr. om Aaret. Byraadets Besl. af 29. April 1874.

Stovfogden Lønnes med 100 Kr. om Aaret, Brugen af en Jordlob, fri Bolig og endeel Brændsel. Byraadets Besl. af 25. Oktober 1876.

III. b. Afgiften af Brændeviinshandel m. v. er for Treaaaret 1877—79 fastsat saaledes:

1. Af Krohold og Gjæstgiveri til 40 Kr. om Aaret.
2. Af Brændeviinshandel og Udskjænkning til 40 Kr. om Aaret.
3. Af Høfere m. Fl. til 20 Kr. om Aaret.

Byraadets Besl. af 25. Oktober 1876.

III. c. Afgiften af Billard og Keglebane er fastsat til 10 Kr. om Aaret. Byraadets Besl. af 29. Oktober 1873.

III. d. For Stade paa Torvet betales ingen Afgift.

VI. Afdrag paa de i Udmærksjorderne indestaaende Kjøbesummer og Afsløsningssummer udgjør for Aaret resp. 133 Kr. 79 Øre og 177 Kr. 36 Øre eller ialt 311 Kr. 15 Øre.

VIII. e. Betalingen for Hundetegn er fastsat til 6 Kr. om Aaret. Byraadets Besl. af 25. Oktober 1876.

### Udgiften.

I. 1. Den Kjøbstaden paahvilende Signingsstat udgjør ifølge Besjendtgjørelse af 24. December 1870 . . . 1,424 Kr. 10 Ø.  
Ifølge Lov 20. Juni 1850 § 4 fragaar  
36 f. pr. Td. af Mærkjordernes Hartkorn  
105 Td. 1 Skp. 1 Fdkr. „ Alb. . . . . 78 — 87 —

---

1,344 Kr. 23 Ø.

- I. 2. Udgifterne til Sindsfygeanstalten, Skolefonden, Justits-, Politi- og Amtsfattigvæsenet, Medicinal- og Dyr læge-  
væsenet m. v. afholdes af Amtsrepartitionsfonden.
- II. 1. a. Sognepræsten oppebærer 200 Kr. om Aaret af Kommunens Kasse.  
 b. Til Løn for Kapellanen ydes aarlig 460 Kr. af Kom-  
munens Kasse, jfr. Resolution Nr. 129 af 29. April 1872  
(Ministerialtidende 1872 A. S. 146—47).  
 c. Ræmneren lønnes med 1600 Kr. om Aaret og et Tillæg  
af 200 Kr. efter 5 Mars Tjeneste og 200 Kr. efter andre  
5 Mars Tjeneste. Byraadets Besl. af 4. Oktober 1876.  
 d. Byraadssekretæren lønnes med 300 Kr. om Aaret. By-  
raadets Besl. af 4. Oktober 1876.  
 f. Ræmner Hoffmanns Pension er fastsat til 500 Kr. om  
Aaret. Byraadets Besl. af 4. Oktober 1876.
- II. 2. b. For Berigtigelsen af Byens Matrikulskort er der tillagt  
Landmaaler Jespersen en Godtgjørelse af 50 Kr. om Aaret.
- II. 3. For Raadsmænds Benyttelse i kommunale Diemed betales  
et aarligt Bidrag til Amtsrepartitionsfonden af 120 Kr.
- III. 1. a. Bestyreren paa Fattiggaarden lønnes med 600 Kr. om  
Aaret i Penge, frit Underhold paa Anstalten, Bolig og  
Brændsel m. v. Byraadets Besl. af 25. Oktober 1876.  
 b. Fattigvæsenets Sekretær og Regnskabsfører lønnes med  
400 Kr. om Aaret. Byraadets Besl. af 4. Oktober 1876.
- IV. 1. a. Førstelæreren lønnes med 1120 Kr. i Penge, 50 Tdr. Byg  
efter Kapitelstart, 80 Kr. til Brændsel, Skole-  
penge (for 1878: 52 Kr. 1 Ore) og fri Bolig.  
 Underslæreren, Klokker og Kirkesanger, lønnes med 60 Kr. i  
Penge, 15 Tdr. Byg efter Kapitelstart, 200  
Kr. til Bolig og Brændsel, Skolepenge (for  
1878: 63 Kr. 57 Ore), 120 Kr. for Kirkens  
Reengjøring og Klokkernes Ringning, 60 Kr.  
for Do. Do. ved Eftermiddagsgubstjenesten,  
Offer og Accidenter samt Kirkesangerløn 40  
Kr. af Kirken og 40 Kr. af Kommunen.  
 Trebielæreren med 600 Kr. i Penge, 35 Tdr. Byg efter  
Kapitelstart, 200 Kr. til Bolig og Brændsel,  
Skolepenge (for 1878: 63 Kr. 57 Ore), Legat-  
rente 40 Kr. og midlertidigt Tillæg 100 Kr.

- Fjerdelæreren med 600 Kr. i Penge, 25 Tdr. Byg efter Kapitelstart, 200 Kr. til Bolig og Brændsel, Skolepenge (for 1878: 63 Kr. 57 Øre), Legatrente 40 Kr., midlertidigt Tillæg 100 Kr. og for Inspektion 20 Kr.
- Femtelæreren med 300 Kr. i Penge, 40 Tdr. Byg efter Kapitelstart, 120 Kr. til Bolig og Brændsel, Skolepenge (for 1878: 63 Kr. 57 Øre), Legatrente 40 Kr., midlertidigt Tillæg 100 Kr. og for Inspektion 40 Kr.
- Førstelærerinde med 200 Kr. i Penge, 23 $\frac{1}{3}$  Tdr. Byg efter Kapitelstart, 120 Kr. til Bolig og Brændsel, Skolepenge (for 1878: 63 Kr. 57 Øre), Legatrente 40 Kr. og midlertidigt Tillæg 60 Kr.
- Andenlærerinde som Førstelærerinde.
- Tredielærerinde med 20 Tdr. Byg efter Kapitelstart og isøvrigt som de andre Lærereinder.
- Sanglæreren med 384 Kr. i Penge.
- Gymnastiklæreren med 70 Kr. i Penge for Sommerhalvaaret.
- Lærerinden i Haandgjerning med 200 Kr. i Penge.
- Gangkonen med 100 Kr. i Penge.

V. 1. Ifølge en imellem Byraadet og Amtsrådet truffen Overenskomst, jfr. Indenrigsministeriets Approbation i Skrivelse af 26. Juni 1875, afholdes samtlige Udgifter til Kjøbstadens Politivæsen, med Undtagelse af tvende ældre Pensioner, af Amtsrepartitionsskatten, som igjen af Kommunen erholder et Tilskud til nævnte Udgifter af 2900 Kr. om Aaret.

V. 2. Enterne efter Politibetjentene Kosob og Ipsen ere tilstaaede en livsvarig Pension af Kommunens Klasse af 60 Kr. til hver.

X. 1. Gaderenovatøren lønnes med 240 Kr. om Aaret. Byraadets Besl. af 28. Oktober 1874.

XII. 1. a. Brandinspektøren lønnes med 200 Kr. om Aaret. Byraadets Besl. af 4. Februar 1874.

b. Brandsvendene lønnes med 80 Kr. om Aaret. Byraadets Besl. af 31. Januar 1877.

- c. Hornblæserne ved Ordensafdelingen lønnes med 20 Kr. om Aaret, jfr. § 4 i Instruxen for Brandvæsenets Ordensafdeling.

XV. og XVI. Laanene under Nr. 1, 2, 3 forrentes og afdrages med 6 % p. a. af den oprindelige Gjæld, hvoraf 4 % p. a. af Restgjælden regnes som Rente og Resten som Afdrag.

Laanet under Nr. 4 forrentes og afdrages med 5 % p. a. af den oprindelige Gjæld, hvoraf 4 % p. a. af Restgjælden regnes som Rente og Resten som Afdrag.

Laanet under Nr. 5 forrentes med  $4\frac{1}{2}$  % p. a.

Laanene under Nr. 6 og 7 forrentes med 4 % p. a. og afdrages i Løbet af 20 Aar med  $\frac{1}{20}$  Deel aarlig.

|                                                                                                                                                     |               |        |
|-----------------------------------------------------------------------------------------------------------------------------------------------------|---------------|--------|
| XVII. De under Indtægtskonto VI. opførte Renter for Aaret af den i Sparekassen indestaende Kapital til Skolebygninger, jfr. Indtægtskonto II. a. 1. | 311 Kr. 15 Ø. |        |
|                                                                                                                                                     | 269           | — 69 — |

---

580 Kr. 84 Ø.

XVIII. 1. Til Statskassen svares i aarlig Landgilbe af Rjød-  
stadens Jorder 90 Kr. 50 Øre (45 Rdl. 24 f.) i Penge  
og 7 Lpd. Smør, som betales med Penge efter hvert  
Aars Kapitelstart, jfr. Deklaration af 19. December  
1860, thinglæst 15. Januar 1861.

# Overflag

over

## København Havns Indtægter og Udgifter

### i Aaret 1878.

| Indtægt.                                                         | Kr.    | Ø.        |
|------------------------------------------------------------------|--------|-----------|
| 1. Forventet Beholdning ved Udgangen af Aaret 1877:              |        |           |
| a. I Kontanter . . . . .                                         | 1,000  | " Ø.      |
| b. I Sparekassen og Banken . . . . .                             | 12,000 | " —       |
|                                                                  | 13,000 | "         |
| 2. Renter:                                                       |        |           |
| Af den i Sparekassen og Banken indestaaende Beholdning . . . . . | 350    | "         |
| 3. Afdrag . . . . .                                              | "      | "         |
| 4. Optagne Laan . . . . .                                        | "      | "         |
| 5. Havne- og Bropenge . . . . .                                  | 30,349 | 7         |
| 6. Indtægter, som oppebæres af Havnefogden . . . . .             | 1,404  | 41        |
| 7. Grundleie:                                                    |        |           |
| a. Af Smedien . . . . .                                          | 50     | " Ø.      |
| b. For Plads til Redningsbaaden . . . . .                        | 70     | " —       |
| c. For en Deel af Borgervagten . . . . .                         | 48     | " —       |
|                                                                  | 168    | "         |
| 8. Forstjellige Indtægter . . . . .                              | 300    | "         |
|                                                                  | Summa  | 45,571 48 |

## Udgift.

|                                                                                                                                               | kr.           | Ø.        |
|-----------------------------------------------------------------------------------------------------------------------------------------------|---------------|-----------|
| <b>1. Renter af Laan:</b>                                                                                                                     |               |           |
| a. Af Laanet hos Amtskommunefonden, oprindelig 114,000 Kr., nu 59,510 Kr. 49 Øre . . . . .                                                    | 2,335         | 82        |
| b. Af Laanet fra 1874 hos Landmandsbanken, oprindelig 70,000 Kr., nu 66,889 Kr. 59 Øre . . . . .                                              | 3,417         | 61        |
| c. Af Laanet fra 1875 hos Landmandsbanken, oprindelig 90,000 Kr., nu 86,705 Kr. 3 Øre . . . . .                                               | 4,425         | 94        |
| d. Af Laanet fra 1876 hos Livsfor-<br>sikrings- og Forsørgelsesanstalten<br>af 1871, oprindelig 70,000 Kr., nu<br>68,584 Kr. 25 Øre . . . . . | 3,069         | 83        |
|                                                                                                                                               | 13,249        | 20        |
|                                                                                                                                               | 13,260        | "         |
| <b>2. Afdrag paa Laan:</b>                                                                                                                    |               |           |
| a. Til Amtskommunefonden . . . . .                                                                                                            | 4,504         | 18        |
| b. " Landmandsbanken . . . . .                                                                                                                | 1,132         | 39        |
| c. " Samme . . . . .                                                                                                                          | 1,424         | 6         |
| d. " Livsfor sikringsanstalten . . . . .                                                                                                      | 1,480         | 17        |
|                                                                                                                                               | 8,540         | 80        |
|                                                                                                                                               | 8,550         | "         |
| 3. Skatter og Afgifter af Havnens Eiendomme . . . . .                                                                                         |               | 50        |
| 4. Bidrag til Dækning af de med Statens Tilhyn med<br>Havnene forbundne Udgifter . . . . .                                                    |               | 60        |
| <b>5. Lønninger:</b>                                                                                                                          |               |           |
| a. Havnefogden . . . . .                                                                                                                      | 800           | "         |
| b. Havneværterne . . . . .                                                                                                                    | 1,642         | 20        |
| c. Regnskabsføreren . . . . .                                                                                                                 | 200           | "         |
|                                                                                                                                               | 2,642         | 20        |
|                                                                                                                                               | 2,650         | "         |
| 6. Nye Arbejder . . . . .                                                                                                                     |               | 8,000     |
| 7. Vedligeholdelse af Havneværter samt af Havnens<br>Bygninger, Kladsse og Veie . . . . .                                                     |               | 2,500     |
| 8. Omkostninger ved Oprensingsarbejder . . . . .                                                                                              |               | 4,000     |
| 9. Anskaffelse af Redskaber og Inventariegenstande . . . . .                                                                                  |               | 1,500     |
| 10. Vedligeholdelse af Redskaber og Inventariegenstande . . . . .                                                                             |               | 3,000     |
| 11. Forstjellige Udgifter . . . . .                                                                                                           |               | 1,001     |
| 12. Forventet Beholdning ved Aarets Udgang . . . . .                                                                                          |               | 1,000     |
|                                                                                                                                               | 45,571        | 48        |
| <b>Summa</b>                                                                                                                                  | <b>45,571</b> | <b>48</b> |

## Bemærkninger til foranstaaende Overslag.

### Indtægten.

5. Havne- og Bropenge ere beregnede efter Gjennemsnittet for de 3 sidste Aar.
6. Indtægter, som oppebæres af Havnefogden, ligeledes.

### Udgiften.

1. og 2. a. Gjælden til Amtskommunefonden forrentes og afdrages med 6 % p. a. af Gjældens oprindelige Beløb, saaledes at 4 % p. a. af Restgjælden regnes som Rente og Resten som Afdrag.
- b. og c. Gjælden til Landmandsbanken forrentes og afdrages i Løbet af 32½ Aar med 6½ % p. a. af Gjældens oprindelige Beløb i Overensstemmelse med Bankens Tabel II. for Kommunelaan.
- d. Gjælden til Livsforsikringsanstalten forrentes og afdrages med 6½ % p. a. af Gjældens oprindelige Beløb, saaledes at 4½ % p. a. af den til enhver Tid skyldige Gjæld regnes som Rente og Resten som Afdrag, hvorved Gjælden vil være afbetalt i Løbet af 26½ Aar.
5. a. Havnefogden lønnes med 800 Kr. om Aaret i Penge og fri Bolig, jfr. Havnereglementets § 3 og Indenrigsministeriets Skrivelse af 18. December 1874.
- b. Ifølge Havnereglementets § 3 og Indenrigsministeriets Skrivelse af 24. December 1874 lønnes Havnevægterne saaledes:  
 Natvægterne med 1 Kr. 40 Ore daglig til hver i Tiden fra 1. April til 30. September og 1 Kr. 70 Ore daglig til hver i Tiden fra 1. Oktober til 31. Marts.  
 Dagvagten med 1 Kr. 40 Ore om Dagen hele Aaret igjennem.
- c. Havnekassjereren lønnes med 200 Kr. om Aaret, Indenrigsministeriets Skrivelse af 20. Januar 1875.



# Vedtægt

for

## den kommunale Bestatning af de faste Eiendomme i Rønne

efter Loven af 11. Februar 1863 §§ 11—15.

---

### 1.

Rjøbstadgrundenes Hartkorn udgjør efter den af Indenrigsministeriet den 20. Januar 1872 stadfæstede Matriful

22 Bd. 7 Stp. 3 Fdt. 1 $\frac{1}{4}$  Alb.

#### Tilgang:

Følge Indenrigsministeriets Skrivelser:

af 31. Juli 1875 for Matr.-Nr. 1191—

1199 . . . . . " — " — 1 — " —

af 11. August 1877 for Matr.-Nr. 711 b "

og 712 . . . . . " — " — " —  $\frac{3}{4}$  —

Tilsammen 23 Bd. „ Stp. „ Fdt. 2 Alb.

#### Afgang:

Følge Indenrigsministeriets Skrivelser:

af 13. Mai 1876 for Matr.-Nr. 1  $\frac{1}{4}$  Alb.

„ 17. Mai 1877 „ „ 287  $\frac{1}{2}$  —

— — — —  $\frac{3}{4}$  —

Sagen: 23 Bd. „ Stp. „ Fdt. 1 $\frac{1}{4}$  Alb.

Grundene inddeles efter deres Beliggenhed i 6 Klasser, faaledes:

### 6. Klasse.

|                      |                                                           |
|----------------------|-----------------------------------------------------------|
| Store Torv . . . . . | 521 a—c. 525. 527—31. 551—52.<br>883—87. 917—20 . . . . . |
|----------------------|-----------------------------------------------------------|

### 5. Klasse.

|                                                          |                                |
|----------------------------------------------------------|--------------------------------|
| Søndergade fra J. Andersens Sted<br>i Nord . . . . .     | 111. 310. 408—10. 493—94 b . . |
| Ville Torv . . . . .                                     | 413 a—17. 485 a—92 . . . . .   |
| Torvegade . . . . .                                      | 522 a—24 . . . . .             |
| Store Torvegade fra Store Mag-<br>stræde i Snd . . . . . | 553—55. 850—55 c . . . . .     |
| Antoniestræde, J. J. Sonnes Sted                         | 937 . . . . .                  |
| Tornegade . . . . .                                      | 921—23 b . . . . .             |
| Kellikestræde, J. J. Thorsens Sted                       | 978 . . . . .                  |

### 4. Klasse.

|                                                                |                                                                                   |
|----------------------------------------------------------------|-----------------------------------------------------------------------------------|
| Søndergade fra B. A. Knudsens<br>Sted til N. P. Ellebys Sted . | 112. 229—30. 304—5 . . . . .                                                      |
| Vstergade fra Chr. Hays Sted i<br>Øst . . . . .                | 110. 311—13. 335—66. 398—<br>407. 495 . . . . .                                   |
| Staalgade . . . . .                                            | 418—21. 481—84 . . . . .                                                          |
| Nørregade fra Store Magstræde<br>i Snd . . . . .               | 547—50. 558—69 . . . . .                                                          |
| Resten af Store Torvegade . . . .                              | 598—601. 605—9. 694 a—700 b<br>711 a—12. 714—38. 779 a—90.<br>1191—1195 . . . . . |
| Krydstalgade . . . . .                                         | 888—92. 912—16 . . . . .                                                          |
| Resten af Antoniestræde . . . . .                              | 906—8. 935—36 . . . . .                                                           |
| Rygade . . . . .                                               | 898—905. 938—44 . . . . .                                                         |
| Storegade fra Rosengade til Raad-<br>huusstræde . . . . .      | 880. 893 a—97. 945—49. 1022—<br>35 . . . . .                                      |
| Raadhuusstræde . . . . .                                       | 1021 a . . . . .                                                                  |

| Matrifuls-Gartkorn. |      |      |                | Statte-Gartkorn. |      |      |     |
|---------------------|------|------|----------------|------------------|------|------|-----|
| Lb.                 | Stp. | Fbl. | Mb.            | Lb.              | Stp. | Fbl. | Mb. |
| 1                   | "    | 3    | "              | 6                | 4    | 2    | "   |
| "                   | 1    | "    | $1\frac{1}{4}$ |                  |      |      |     |
| "                   | 3    | 2    | $2\frac{3}{4}$ |                  |      |      |     |
| "                   | 1    | 1    | $\frac{1}{2}$  |                  |      |      |     |
| "                   | 2    | "    | $\frac{1}{2}$  |                  |      |      |     |
| "                   | "    | "    | $1\frac{1}{2}$ |                  |      |      |     |
| "                   | "    | 2    | $2\frac{3}{4}$ |                  |      |      |     |
| "                   | "    | 2    | $\frac{3}{4}$  |                  |      |      |     |
| 1                   | 1    | 2    | 1              | 5                | 7    | 3    | 2   |
| "                   | 2    | 1    | $\frac{1}{4}$  |                  |      |      |     |
| 1                   | 1    | "    | 2              |                  |      |      |     |
| "                   | 1    | 2    | $\frac{3}{4}$  |                  |      |      |     |
| "                   | 2    | 1    | $\frac{1}{2}$  |                  |      |      |     |
| 1                   | 1    | "    | $\frac{3}{4}$  |                  |      |      |     |
| "                   | 3    | "    | "              |                  |      |      |     |
| "                   | "    | 2    | "              |                  |      |      |     |
| "                   | 1    | 1    | "              |                  |      |      |     |
| 1                   | 4    | 3    | $\frac{1}{4}$  |                  |      |      |     |
| "                   | 1    | "    | $1\frac{1}{4}$ |                  |      |      |     |
| 5                   | 2    | 3    | $2\frac{3}{4}$ | 12               | 4    | 1    | 2   |

|                                 | Transp.                      |
|---------------------------------|------------------------------|
| Tolbbodgade . . . . .           | 1072—73 . . . . .            |
| Havnepladsen . . . . .          | 1068 a—71. 1080—83 . . . . . |
| Havnegade . . . . .             | 1077—79. 1084—87 . . . . .   |
| Snellemart . . . . .            | 1061—63 . . . . .            |
| Grønnegade fra Snellemart i Syd | 1064—67. 1074—76 . . . . .   |

## 3. Klasse.

|                                                        |                                                                           |
|--------------------------------------------------------|---------------------------------------------------------------------------|
| Resten af Søndergade . . . . .                         | 231—35. 236 c—37. 245—50.<br>253—58. 289—92. 297—99.<br>301—303 . . . . . |
| Myregade, Lerches Sted . . . . .                       | 177 . . . . .                                                             |
| Bagerpladsen . . . . .                                 | 175—76. 238—40 . . . . .                                                  |
| Korsgade . . . . .                                     | 227—28 . . . . .                                                          |
| Bagergade . . . . .                                    | 113—18. 211—16 . . . . .                                                  |
| Rendegade . . . . .                                    | 125—27. 207—9 . . . . .                                                   |
| Om Kirken . . . . .                                    | 52—55. 92—95. 129—30 . . . . .                                            |
| Vimmelfastet . . . . .                                 | 128. 131. 165—74. 210. 217—24 . . . . .                                   |
| Bondegade . . . . .                                    | 306—9. 333—34 . . . . .                                                   |
| Resten af Østergade . . . . .                          | 98—109. 496—98. 987 a—90.<br>999—1002 . . . . .                           |
| Rattesundet . . . . .                                  | 367—68. 397 . . . . .                                                     |
| Dampmøllestræde . . . . .                              | 371 a—73. 423—24 . . . . .                                                |
| Stettestræde fra J. Mogensens<br>Sted i Nord . . . . . | 382. 422. 439 a—52 . . . . .                                              |
| Stumpegade . . . . .                                   | 392. 411—12 . . . . .                                                     |
| Damgade . . . . .                                      | 501—3. 505. 507—9. 511—16.<br>983—85 . . . . .                            |
| Ulkeongstræde, nærmest Torvegade . . . . .             | 468. 526 . . . . .                                                        |
| St. Mortensgade . . . . .                              | 453—66. 532—40 . . . . .                                                  |
| Resten af Nørregade . . . . .                          | 570—71. 580—86. 589—91. 604.<br>616—20 . . . . .                          |
| Store Magstræde . . . . .                              | 556—57. 592—95 . . . . .                                                  |
| Bylebsgade vesten Nørregade . . . . .                  | 610—15 . . . . .                                                          |
| Laregade . . . . .                                     | 839—49 b. 856—66 . . . . .                                                |
| Rosengade . . . . .                                    | 870—78. 881—82 . . . . .                                                  |
| Pistolstræde . . . . .                                 | 929—34 . . . . .                                                          |
| Søborgstræde . . . . .                                 | 924—28. 977 . . . . .                                                     |
| Resten af Nellikestræde . . . . .                      | 517—20. 979—82 . . . . .                                                  |

## Matrifuls-Sartforn.

## Statte-Sartforn.

| №b. | Stp. | Fdt. | Alt.                          | №b. | Stp. | Fdt. | Alt. |
|-----|------|------|-------------------------------|-----|------|------|------|
| 5   | 2    | 3    | 2 <sup>3</sup> / <sub>4</sub> | 12  | 4    | 1    | 2    |
| "   | "    | 1    | 2 <sup>1</sup> / <sub>2</sub> |     |      |      |      |
| "   | 2    | "    | 3 <sup>3</sup> / <sub>4</sub> |     |      |      |      |
| "   | 2    | 3    | 3 <sup>3</sup> / <sub>4</sub> |     |      |      |      |
| "   | "    | 2    | 1                             |     |      |      |      |
| "   | 1    | 3    | 2 <sup>1</sup> / <sub>2</sub> |     |      |      |      |
| 6   | 2    | 3    | 1 <sup>1</sup> / <sub>4</sub> | 25  | 3    | 1    | 2    |
| "   | 7    | "    | 1 <sup>3</sup> / <sub>4</sub> |     |      |      |      |
| "   | "    | 1    | 2                             |     |      |      |      |
| "   | "    | 3    | 2                             |     |      |      |      |
| "   | "    | 2    | 1                             |     |      |      |      |
| "   | 1    | "    | 1                             |     |      |      |      |
| "   | "    | 1    | 1 <sup>1</sup> / <sub>4</sub> |     |      |      |      |
| "   | "    | 3    | 1 <sup>1</sup> / <sub>4</sub> |     |      |      |      |
| "   | 3    | "    | 1 <sup>3</sup> / <sub>4</sub> |     |      |      |      |
| "   | "    | 1    | 1 <sup>1</sup> / <sub>4</sub> |     |      |      |      |
| "   | 4    | 1    | 2                             |     |      |      |      |
| "   | 1    | 2    | 2                             |     |      |      |      |
| "   | 3    | "    | "                             |     |      |      |      |
| "   | 2    | 2    | 3 <sup>3</sup> / <sub>4</sub> |     |      |      |      |
| "   | "    | 1    | 1 <sup>1</sup> / <sub>2</sub> |     |      |      |      |
| "   | 1    | 2    | 3 <sup>3</sup> / <sub>4</sub> |     |      |      |      |
| "   | "    | 2    | 1 <sup>1</sup> / <sub>4</sub> |     |      |      |      |
| "   | 2    | 3    | 2                             |     |      |      |      |
| "   | 1    | 3    | 1                             |     |      |      |      |
| "   | "    | 1    | 1 <sup>1</sup> / <sub>2</sub> |     |      |      |      |
| "   | "    | "    | 2                             |     |      |      |      |
| "   | 2    | 2    | 2                             |     |      |      |      |
| "   | 1    | 3    | 3 <sup>3</sup> / <sub>4</sub> |     |      |      |      |
| "   | 1    | "    | 1                             |     |      |      |      |
| "   | 1    | 2    | 2                             |     |      |      |      |
| "   | 1    | "    | 3 <sup>3</sup> / <sub>4</sub> |     |      |      |      |
| 5   | 2    | 2    | 0 <sup>1</sup> / <sub>2</sub> | 37  | 7    | 3    | 1    |

Brovstegade . . . . .  
 Ruben . . . . .  
 Storegade fra Raadhuusstræde i  
 Syd og fra Rosengade til Bred-  
 stræde . . . . .

Forstranden norden Havnen (Baf-  
 huset) . . . . .  
 Strandstræde . . . . .  
 Vestergade . . . . .  
 Resten af Grønnegade . . . . .  
 Sillegade østen Grønnegade . . . . .  
 Lillegade sønden Raasgade . . . . .  
 Tværstræde imellem Store Torve-  
 gade og Nørregade . . . . .  
 Bredstræde . . . . .  
 Sletten norden Bredstræde . . . . .

## 2. Klasse.

Løkkegades nordre Deel . . . . .  
 Larsegade . . . . .  
 Sct. Pedersgade . . . . .  
 Dlsgade . . . . .  
 Halmstræde . . . . .  
 Kirkestræde . . . . .  
 Sct. Hansstræde . . . . .  
 Klingegade . . . . .  
 Slappegade . . . . .  
 Slagtergade . . . . .  
 Kloftegade . . . . .  
 Resten af Stettestræde . . . . .  
 Rolighedsgade . . . . .  
 Møllegade . . . . .

Transj  
 973—76 . . . . .  
 991—92 . . . . .

801—9. 835—38. 867—69. 950—  
 57. 1003—6 a. 1007 a. 1008  
 1014—15. 1019—20. 1036—  
 41 a. 1168—71. 1174—75  
 1179—82 . . . . .

1090 . . . . .  
 1088—89. 1091—93 . . . . .  
 1094—1104 . . . . .  
 1053—56. 1058—60. 1105 a—1  
 1051—52 b . . . . .  
 1045—50. 1149—53. 1161 . . . . .

602—3 . . . . .  
 772—74 c. 799—800 . . . . .  
 739—42. 775—78. 794—97 b . . . . .

13—16. 19—20. 178—80 . . . . .  
 152—64. 191—200. 205—6 . . . . .  
 21—28. 79—80 . . . . .  
 73—78. 147—51 . . . . .  
 139—44 . . . . .  
 56—62. 64—66. 69—72. 132.  
 135—38. 145—46 . . . . .  
 225—26 . . . . .  
 183—90 . . . . .  
 236 a—b. 241—44 . . . . .  
 315—16. 319—27. 332 a—d . . . . .  
 386—91. 393—96 . . . . .  
 374—81. 383—85 . . . . .  
 541—46. 660—65. 672—83 . . . . .  
 574—79. 625—31. 635—43. 654—  
 59. 689 . . . . .

| Matrikuls-Partforn. |      |      |                 | Statte-Partforn. |      |      |                 |
|---------------------|------|------|-----------------|------------------|------|------|-----------------|
| Zb.                 | Stp. | Fbl. | Alb.            | Zb.              | Stp. | Fbl. | Alb.            |
| 5                   | 2    | 2    | 0 $\frac{1}{2}$ | 37               | 7    | 3    | 1               |
| "                   | 1    | 1    | "               |                  |      |      |                 |
| "                   | "    | 3    | "               |                  |      |      |                 |
| "                   | 5    | 3    | 1 $\frac{3}{4}$ |                  |      |      |                 |
| "                   | "    | 1    | $\frac{1}{4}$   |                  |      |      |                 |
| "                   | "    | 2    | 2               |                  |      |      |                 |
| "                   | 1    | "    | 2               |                  |      |      |                 |
| "                   | 5    | 2    | 2 $\frac{1}{4}$ |                  |      |      |                 |
| "                   | "    | "    | 1               |                  |      |      |                 |
| "                   | "    | 3    | 2 $\frac{1}{2}$ |                  |      |      |                 |
| "                   | "    | "    | 2 $\frac{1}{4}$ |                  |      |      |                 |
| "                   | "    | 1    | $\frac{1}{2}$   |                  |      |      |                 |
| "                   | "    | 3    | 2 $\frac{1}{2}$ |                  |      |      |                 |
| 7                   | 4    | 2    | 2 $\frac{1}{2}$ | 22               | 6    | "    | 1 $\frac{1}{2}$ |
| "                   | 1    | 1    | 1               |                  |      |      |                 |
| "                   | 1    | 2    | 1 $\frac{1}{2}$ |                  |      |      |                 |
| "                   | 1    | "    | 2               |                  |      |      |                 |
| "                   | "    | 3    | "               |                  |      |      |                 |
| "                   | "    | 2    | $\frac{1}{4}$   |                  |      |      |                 |
| "                   | 1    | "    | 1 $\frac{3}{4}$ |                  |      |      |                 |
| "                   | "    | "    | 1 $\frac{1}{4}$ |                  |      |      |                 |
| "                   | "    | 1    | 2 $\frac{1}{2}$ |                  |      |      |                 |
| "                   | "    | 1    | $\frac{1}{4}$   |                  |      |      |                 |
| "                   | 1    | 3    | 1               |                  |      |      |                 |
| "                   | 1    | "    | 2 $\frac{3}{4}$ |                  |      |      |                 |
| "                   | "    | 1    | 2 $\frac{1}{2}$ |                  |      |      |                 |
| "                   | 2    | "    | 2               |                  |      |      |                 |
| "                   | 5    | 1    | $\frac{1}{4}$   |                  |      |      |                 |
| 2                   | 2    | 1    | 1               | 60               | 5    | 3    | 2 $\frac{1}{2}$ |

## Grundenes Bølggenhed.

## Grundenes Matr.-Nr.

| Grundenes Bølggenhed.             | Grundenes Matr.-Nr.                                                | Transp. |
|-----------------------------------|--------------------------------------------------------------------|---------|
| Resten af Bylebsgade . . . . .    | 690. 693 a—d. 701 a—b . . . . .                                    |         |
| Resten af Sletten . . . . .       | 791—93. 798. 818 . . . . .                                         |         |
| Borgergade . . . . .              | 810—17. 819—22. 824—34 . . . . .                                   |         |
| Skindergade . . . . .             | 823 . . . . .                                                      |         |
| Smalstræde . . . . .              | 879 . . . . .                                                      |         |
| Snorregade . . . . .              | 504. 506. 510 . . . . .                                            |         |
| Theaterstræde . . . . .           | 499—500. 986 . . . . .                                             |         |
| Store Violstræde . . . . .        | 969—72. 993—96 . . . . .                                           |         |
| Bakken . . . . .                  | 96—97. 1006 b. 1007 b. 1009—13.<br>1016 a & b—18. 1021 b . . . . . |         |
| Byggestræde . . . . .             | 958 . . . . .                                                      |         |
| Nørrekaasgade . . . . .           | 1154—56. 1158—60 . . . . .                                         |         |
| Resten af Villegade . . . . .     | 1041 b. 1042—44. 1162—67 . . . . .                                 |         |
| Ville Magstræde . . . . .         | 596—97 . . . . .                                                   |         |
| Tværstræde vesten Store Torvegade | 743. 765—69 . . . . .                                              |         |
| Storegade imellem Bredstræde og   |                                                                    |         |
| Tværstræde . . . . .              | 770—71. 1185—87 . . . . .                                          |         |

## 1. Klasse.

Samtlige øvrige Grunde i Kjøb-  
staden . . . . .

1—12. 17—18. 29—51. 63 a—b.  
67—68. 81 a—91. 119—24.  
133—34 b. 181—82. 201—4.  
251—52 . . . . .  
259—88. 293—96. 300. 314 a—b.  
317—18. 328—31 . . . . .  
369—70. 425—38. 467. 469—80.  
572—73. 587—88. 621—24.  
632—34. 644—53. 666—71.  
684—88. 691—92 c. 702—10.  
713 . . . . .  
744—64. 909—11. 959—68. 1057.  
1113—48. 1157. 1172—73.  
1176—78 b. 1183—84. 1188 a—  
90. 1196 a—1199 c . . . . .

---

Summa

---



## Matrifals-Hartforn.

## Statte-Hartforn.

| Ab. | Stp. | Fdt. | Ab.   | Ab. | Stp. | Fdt. | Ab.   |
|-----|------|------|-------|-----|------|------|-------|
| 2   | 2    | 1    | 1     | 60  | 5    | 3    | 2 1/2 |
| "   | 1    | 1    | 1 1/4 |     |      |      |       |
| "   | 1    | "    | 2 1/4 |     |      |      |       |
| "   | 1    | "    | 2     |     |      |      |       |
| "   | "    | "    | 1     |     |      |      |       |
| "   | "    | "    | 1 1/4 |     |      |      |       |
| "   | "    | "    | 1     |     |      |      |       |
| "   | "    | 1    | 1 1/4 |     |      |      |       |
| "   | "    | 2    | 1 1/2 |     |      |      |       |
| "   | 1    | "    | "     |     |      |      |       |
| "   | "    | "    | 1/4   |     |      |      |       |
| "   | "    | 3    | 2 3/4 |     |      |      |       |
| "   | 1    | "    | 3/4   |     |      |      |       |
| "   | "    | "    | 2 1/4 |     |      |      |       |
| "   | "    | 2    | "     |     |      |      |       |
| "   | "    | 2    | 1 1/4 |     |      |      |       |
| 3   | 3    | 2    | 3/4   | 6   | 7    | "    | 1 1/2 |
| 1   | "    | "    | 1     |     |      |      |       |
| "   | 4    | "    | 1 1/4 |     |      |      |       |
| 1   | "    | 3    | 2 1/4 |     |      |      |       |
| "   | 5    | 2    | 1/4   |     |      |      |       |
| 3   | 2    | 2    | 1 3/4 | 3   | 2    | 2    | 1 3/4 |
| 23  | "    | "    | 1 1/4 | 70  | 7    | 2    | 2 3/4 |

## 2.

Markjordernes Hartkorn udgjør efter den berigtigede, af Indenrigsministeriet den 20. Januar 1872 stadfæstede Matrikul:

Ager og Engs Hartkorn . . . . . 105 Td. 1 Skp. 1 Fdt. „ Alb.  
 hvori afgaaer Hartkornet for de Jorder,  
 som ere overgaaede til Kjøbstadgrund 1 — 3 — 2 — „ —

igjen Ager og Engs Hartkorn 103 Td. 5 Skp. 3 Fdt. „ Alb.  
 og Skovstylds Hartkorn . . . . . „ — „ — „ —  $\frac{3}{4}$  —  
 som er Markjordernes skattepligtige Hartkorn.

## 3.

Skatterne til Kommunen af de faste Eiendomme udredes i Fremtiden saaledes:

## a. Grundstat:

af Kjøbstadgrundene 26 Kr. 88 Ore (7 Ore pr.  $\frac{1}{4}$  Alb.) af hver  
 Tønde Skatte-Hartkorn efter Post 1,

af Markjorderne 11 Kr. 52 Ore (3 Ore pr.  $\frac{1}{4}$  Alb.) af hver  
 Tønde skattepligtigt Hartkorn efter Post 2.

b. Huusstat: 1 Ore af hver 10 Kroner af den skattepligtige Assu-  
 ranceværdi.

Rønne Byraad, den 5. December 1877.

|                  |                  |                |
|------------------|------------------|----------------|
| Olivarius.       | M. Christiansen. | J. C. Belle.   |
| Chr. Lohmann.    | J. J. Colberg.   | N. Th. Sommer. |
| Kaabye.          | C. G. Koefoed.   | H. Wichmann.   |
| H. J. Clemensen. | D. Kofod.        | H. Sommer.     |
| Chr. Pihl.       | H. Tobiassen.    | J. Rasch.      |
|                  | H. P. Lund.      |                |

Denne Vedtægt har efter forudgaaet lovlig Bekjendtgjørelse henligget til almindeligt Eftersyn paa Raadstuen heri Byen fra 14. til 28. December 1877, begge Dage inkl., fra Kl. 10 Formiddag til Kl. 2 Eftermiddag, uden at nogen Indsigelse derimod er fremkommen.

Rønne Byraad den 14. Januar 1878.

Paa Byraadets Vegne:

Olivarius.

I Henhold til Lov om den kommunale Bestatning i Kjøbstæderne udenfor Kjøbenhavn af 11te Februar 1863 stadfæstes herved foranstaaende reviderede Vedtægt for den kommunale Bestatning af de faste Eiendomme i Rønne Kjøbstad som gjældende fra den 1ste Januar 1878 at regne.

Indenrigsministeriet, den 26de Januar 1878.

B. M. B.

Bache.

---

Sjou.

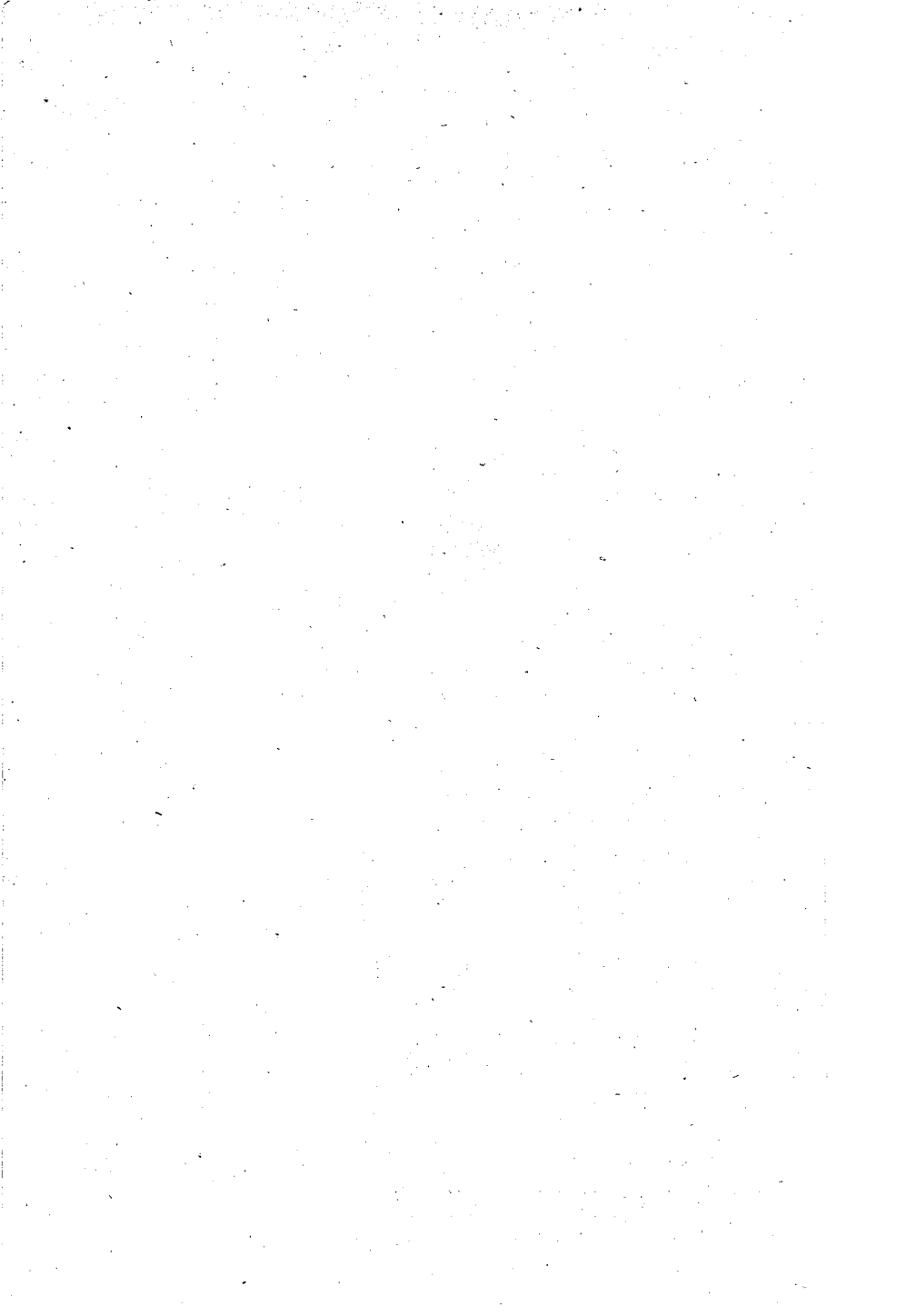



|                                                                                                        | Side                                    |
|--------------------------------------------------------------------------------------------------------|-----------------------------------------|
| Bidrag til Amtsrepartitionsfonden . . . . .                                                            | 20.                                     |
| „ „ Amtsflytteforeningen . . . . .                                                                     | 43.                                     |
| Biveiene, Fortegnelse over samme . . . . .                                                             | 40. 58. 67.                             |
| Bornholms Kul- og Teglværker . . . . .                                                                 | 42.                                     |
| Brandspændene, deres Lønning . . . . .                                                                 | 15.                                     |
| Brolægning 15, 32, 36, 38, 40, 41, 43, 45, 46, 53, 54, 55, 56, 57, 60,<br>64, 66.                      | 64, 66.                                 |
| Budget, see Overflag.                                                                                  |                                         |
| Bunden Hæring . . . . .                                                                                | 63.                                     |
| Bygningsvæsen, navnlig Lovens Omraade . . . . .                                                        | 41, 43, 63, 66, 68.                     |
| Byraadsforhandlinger . . . . .                                                                         | 69.                                     |
| Dæksbaade . . . . .                                                                                    | 44, 50, 66.                             |
| Dødeligheden blandt de Nyfødte, Sagers Skrift herom . . . . .                                          | 62.                                     |
| <b>Extrakter (Kasse-Extrakter):</b>                                                                    |                                         |
| for Kjøbstaden . . . . .                                                                               | 12, 17, 28, 35, 38, 41, 49, 58, 61, 68. |
| for Havnen . . . . .                                                                                   | 12, 28, 39, 55.                         |
| Efterbevilling . . . . .                                                                               | 12, 16, 30.                             |
| Fattiggaarden . . . . .                                                                                | 11, 20, 27, 85.                         |
| Fattiges Kasse . . . . .                                                                               | 36.                                     |
| Fattigvæsen . . . . .                                                                                  | 20, 33, 41, 43, 54, 56, 66, 84.         |
| Farvestempler . . . . .                                                                                | 69.                                     |
| Filantropisk Ugeblad . . . . .                                                                         | 33.                                     |
| Gadelygter . . . . .                                                                                   | 54, 56, 66.                             |
| Gader . . . . .                                                                                        | 47.                                     |
| Gruusgraven i Rødbedale . . . . .                                                                      | 40, 47, 48.                             |
| <b>Havnen:</b>                                                                                         |                                         |
| Hegnsskab . . . . .                                                                                    | 12, 33, 34, 38, 92, 94, 95.             |
| Hærsøverflag . . . . .                                                                                 | 17, 38, 66, 68.                         |
| Efterbevilling . . . . .                                                                               | 12.                                     |
| Lvende Jordhøje eller Skandser . . . . .                                                               | 38, 49, 58, 68.                         |
| Bedding eller Tørstof . . . . .                                                                        | 11, 45, 53.                             |
| Stjelrettelse med forskjellige Eiendomme . . . . .                                                     | 57, 65.                                 |
| Afgift af Dæksbaade til Fiskeri . . . . .                                                              | 44, 50, 66.                             |
| Lodspenge . . . . .                                                                                    | 40, 42, 94, 95.                         |
| Hjemstedsbevøis . . . . .                                                                              | 40.                                     |
| Hygieiniske Meddelelser . . . . .                                                                      | 28, 63.                                 |
| Høstberetning . . . . .                                                                                | 19, 68.                                 |
| Kapellanembedet . . . . .                                                                              | 48, 50, 51, 53.                         |
| Kjøb og Salg af Grunde og Eiendomme 13, 14, 19, 31, 33, 35, 42, 43,<br>47, 52, 53, 55, 60, 62, 63, 66. | 47, 52, 53, 55, 60, 62, 63, 66.         |
| Klokker- og Kirkesangerbestillingen . . . . .                                                          | 17, 18, 19, 27, 29, 32, 34, 50.         |
| Koncessioner, see Andragender.                                                                         |                                         |
| Laans Optagelse . . . . .                                                                              | 40, 41, 43.                             |
| Landssthingsvalgbestyrelsen . . . . .                                                                  | 12.                                     |
| Licitation over Brolægningsarbejder . . . . .                                                          | 64.                                     |
| „ „ Istandsættelse af Skovfogedboligen . . . . .                                                       | 40, 43.                                 |

|                                                                                | Side                                        |
|--------------------------------------------------------------------------------|---------------------------------------------|
| Bigningskommissionen . . . . .                                                 | 41, 44.                                     |
| Lodspenge . . . . .                                                            | 40, 42, 94, 95.                             |
| Lugning af Gader . . . . .                                                     | 46.                                         |
| Lystanlægene . . . . .                                                         | 29.                                         |
| Næring, Bunden . . . . .                                                       | 63.                                         |
| <b>Overlag:</b>                                                                |                                             |
| Narsøoverlag for Rjøbstaden . . . . .                                          | 57, 61.                                     |
| "      "      Havnen . . . . .                                                 | 17, 38, 66, 68.                             |
| over Brolægning af Løffe- og Myregade . . . . .                                | 32.                                         |
| "      "      af Ellekongstræde . . . . .                                      | 32.                                         |
| "      "      af 19 forskellige Gader . . . . .                                | 36.                                         |
| "      "      af Grønnegade m. Fl. . . . .                                     | 54.                                         |
| over Istandføttelse af Skovfogedboligen . . . . .                              | 40, 43.                                     |
| "      Reitradebygning ved Borgerstolen . . . . .                              | 49.                                         |
| <b>Politibetjente</b> . . . . .                                                | 13, 19, 28, 29.                             |
| <b>Politivæsen</b> . . . . .                                                   | 29.                                         |
| <b>Politikasse-Regnskab</b> . . . . .                                          | 45.                                         |
| <b>Regnskaber:</b>                                                             |                                             |
| for Rjøbstaden . . . . .                                                       | 16, 33, 72.                                 |
| "      Havnen . . . . .                                                        | 12, 33, 34, 38, 92, 94, 95.                 |
| "      Balance i Lærerembeder . . . . .                                        | 16.                                         |
| "      Fattigvæsenet . . . . .                                                 | 33, 84.                                     |
| "      Fattiggaarden . . . . .                                                 | 33, 85.                                     |
| "      Sygehuset . . . . .                                                     | 33, 87.                                     |
| "      Hospitalet . . . . .                                                    | 33, 88.                                     |
| "      Kønne Politikasse . . . . .                                             | 45.                                         |
| <b>Regnskabsvæsen</b> . . . . .                                                | 15, 49.                                     |
| <b>Røbbebøle</b> . . . . .                                                     | 40, 47, 48.                                 |
| <b>Statteligningen</b> . . . . .                                               | 14, 35, 46, 69.                             |
| <b>Stattesager</b> 15, 18, 19, 27, 29, 31, 32, 35, 38, 39, 40, 42, 45, 46, 48, | 50, 54, 56, 57, 60, 61, 62, 63, 64, 67, 68. |
| <b>Stattevedtægt, see Vedtægt.</b>                                             |                                             |
| <b>Steenlægning</b> . . . . .                                                  | 13.                                         |
| <b>Sæssionen</b> . . . . .                                                     | 46, 61.                                     |
| <b>Stolemullter</b> . . . . .                                                  | 52, 61.                                     |
| <b>Stolevæsen</b> . . . . .                                                    | 16, 17, 18, 19, 49, 50.                     |
| <b>Skovvæsen</b> . . . . .                                                     | 30, 40, 43.                                 |
| <b>Sundhedsvedtægt, see Vedtægt.</b>                                           |                                             |
| <b>Sygehuset:</b>                                                              |                                             |
| Inspektør og Regnskabsfører . . . . .                                          | 12, 13.                                     |
| Reglement . . . . .                                                            | 30, 34.                                     |
| Tilskud fra Amtsfonden . . . . .                                               | 34, 68.                                     |
| Understøttelser . . . . .                                                      | 50, 53.                                     |
| Regnskab . . . . .                                                             | 33, 87.                                     |
| <b>Torvedag</b> . . . . .                                                      | 39, 44.                                     |
| <b>Trængende</b> . . . . .                                                     | 18.                                         |

