

Uddrag  
af  
**Rønne Byraads**  
**Forhandlinger.**



1908.

Rønne.

Kieffers Bogtrykkeri.

1909

Scannet 2016 af Jesper Vang Hansen

# Uddrag

af

## Rønne Byraads Forhandlinger

i

Aaret 1908.



**Rønne.**

Kieffers Bogtrykkeri.

1909



# Fortegnelse

over

## **Medlemmer af Byraadet, de kommunale Udvalg, Kommissioner, Inspektioner og Ombud m. v.**

(Gældende fra Septbr. 1909.)



### **Magistraten:**

Byfoged Knud Hjalmar Wøldike. Borgmester.

---

### **Byraadet:**

(Lov 20. April 1908.)

Borgmesteren, Formand.

Redaktør, Folketingsmand C. Nielsen Hauge,

Sagfører, Justitsraad N. Chr. Olsen,

Fisker H. P. Jørgensen,

Læge S. Kabell,

Købmand Simon Madsen,

Typograf Frk. Hansine Hansen,

Konsul C. P. Lund,

Rebslugermester J. G. Jensen,

Bogholder J. Rasmussen,

Fru Rigmor Smidt,

Togfører Chr. Andersen.

Murmester Carl H. Lau jun.,

Journalist Niels Nielsen,

Amtsvejsinspektør G. M. Jensen,

Bygmester O. Bidstrup.

---

## Kommunale Udvalg:

### For Havnevæsenet:

(Lov af 26de Maj 1868 § 16 og Vedtægt af 24de Maj 1889 § 3.)

Borgmesteren, Formand,  
 Redaktør C. Nielsen Hauge,  
 Fisker H. Jørgensen,  
 Justitsraad N. Chr. Olsen.  
 Konsul C. P. Lund,  
 Rebslager J. G. Jensen,  
 Købmand Simon Madsen.

### For Søndre Baadehavn:

Havneudvalgets tilsynshsvende:

Havnefoged L. B. Henriksen.

Bestyrelse:

Fisker Otto Jørgensen, Formand,  
 valgt f. Treaaret 1907—1910,  
 » Kr. Møller, do. 1909—1912,  
 » Niels Peter Jørgensen,  
 valgt f. Treaaret 1908—1911.

### For Nørrekaas Baadehavn:

Havneudvalgets tilsynshavende:

Havnefoged L. B. Henriksen.

Bestyrelse:

Fisker Andr. Kristensen, Formand,  
 valgt f. Treaaret 1907—1910,  
 » Anker Holm, do. 1908—1911,  
 » Peter Kjøller, do. 1909—1912.

### For Kasse- og Regnskabsvæsenet:

(Vedtægt for Styrelsen af de kommunale Anliggender i Rønne,  
 stadfæstet den 24de Maj 1889 § 4.)

Borgmesteren, Formand,  
 Justitsraad N. Chr. Olsen,  
 Journalist Niels Nielsen.

**For Alderdomsunderstøttelsen :**

(Lov af 9de April 1891 og 23de Maj 1902.)

Justitsraad N. Chr. Olsen, Formand,  
 Læge S. Kabell,  
 Frøken Hansine Hansen,  
 Fru Rigmor Smidt,  
 Journalist Niels Nielsen.

**For Fattigvæsenet:**

(Lov af 26de Maj 1868 § 18 og Vedtægt af 24de Maj 1889 § 5.)

Regnskabsfører J. Rasmussen, Formand,  
 Rebslager J. G. Jensen,  
 Murmester Carl. H. Lau jun.,  
 Fru Rigmor Smidt,  
 Frøken Hansine Hansen.

**For Skolevæsenet:**

(Lov af 26de Maj 1868 § 14 og Vedtægt af 24de Maj 1889 § 6.)

Redaktør C. Nielsen Hauge, Formand,  
 Læge S. Kabell,  
 Fru Rigmor Smidt.

**For Brolægnings- og Vejevæsenet:**

(Vedtægt af 24de Maj 1889 § 7.)

Amtsvejnspektør G. M. Jensen, Formand,  
 Bygmester O. Bidstrup,  
 Togfører Chr. Andersen.

**For Gasværket og Gadebelysningen:**

(Vedtægt af 24de Maj 1889 § 9 og 3dje Juni 1898.)

Købmand Simon Madsen, Formand,  
 Amtsvejnspektør G. M. Jensen,  
 Togfører Chr. Andersen.

**For Skoven:**

(Vedtægt af 24de Maj 1889 § 8.)

Borgmesteren, Formand,  
 Redaktør C. Nielsen Hauge,  
 Købmand Simon Madsen.

Tilsynshavende ved Skoven:  
Skovrider Brüel.

**Tilsynshavende ved de offentlige Lystanlæg:**

Partikulier H. Ambrosen,  
Amtsvejinspektør G. M. Jensen.

**For de under Byraadet henlagte Legater (Legatudvalget):**

(Vedtægt af 24de Maj 1889 § 11.)

Justitsraad N. Chr. Olsen, Formand,  
Fisker H. Jørgensen,  
Togfører Chr. Andersen.

**For Tilsyn med Plejebørn:**

(Lov 1ste Marts 1895 og Vedtægt af 24de Maj 1889 § 12.)

Læge S. Kabell, Formand,  
Frøken Hansine Hansen,  
Fru Rigmor Smidt.

**For Natrenovationen:**

Togfører Chr. Andersen, Formand,  
Regnskabsfører J. Rasmussen,  
Murmester Carl H. Lau jun.

**Redaktionsudvalget:**

Borgmesteren,  
Justitsraad N. Chr. Olsen,  
Journalist Niels Nielsen.

**For Vandværket:**

Justitsraad N. Chr. Olsen, Formand,  
Bygmester O. Bidstrup,  
Journalist Niels Nielsen.

**Sygekassel. § 7 (Lov <sup>12</sup>/<sub>4</sub> 92):**

Journalist Niels Nielsen.

**Det særlige Skoleudvalg (Byggeudvalg):**

Redaktør C. Nielsen Hauge, Formand,  
Læge S. Kabell,  
Justitsraad N. Chr. Olsen,  
Rebsluger J. G. Jensen,  
Købmand Simon Madsen.

**Udvalget for nye Baneanlæg:**

Justitsraad N. Chr. Olsen,  
 Konsul C. P. Lund,  
 Redaktør C. Nielsen Hauge.

**Elektricitetsudvalget:**

Borgmesteren, Formand,  
 Redaktør C. Nielsen Hauge,  
 Konsul C. P. Lund,  
 Købmand Simon Madsen,  
 Togfører Chr. Andersen.

---

**Kommissioner, Inspektioner, Ombud  
 o. desl.**
**Skatteligningskommissionen:**

(Vedtægt af 24de Maj 1889 § 15.)

*Den større Del*, valgt  $\frac{31}{8}$  1906, afgaar November 1909.

Journalist N. Nielsen,  
 Arbejdsmand A. Hansen,  
 Afholdsvært Andersen,  
 Bager V. Svendsen,  
 Former O. F. Christensen,  
 Stenhugger Ing. Mogensen,  
 Fisker J. Eskildsen,  
 Havnearbejder P. A. Holm,

*Den mindre Del*, valgt  $\frac{4}{9}$  1905, afgaar November 1909.

Sagfører M. P. Hjorth, Formand,  
 Adjunkt P. A. Larsen,  
 Snedker A. P. Westh,  
 Rorsbetjent H. Lerche,  
 Sygehusforvalter M. P. Kofoed,  
 Isenkræmmer A. Flygenring,  
 Træskomager H. Rønne.



**Overligningskommissionen:**

(Lov af 26de Maj 1868 § 24.)

(Udnævnt paa 3 Aar fra 15de Januar 1908.)

For Rønne:

Overlærer A. V. Øllgaard.

Suppleant:

Konsul P. Brønniche.

**Bygningskommissionen:**

(Forordn. 6te April 1892 § 13, jfr. Lov 26de Maj 1868 § 17, samt Vedtægt for Bygningsinspektøren af 20de Juni 1884.)

Borgmesteren, Formand,

Brandinspektøren,

Bygningsinspektøren,

Redaktør C. Nielsen-Hauge, } Valgte som Medlemmer  
af Byraadet for 4 Aar  
fra 1ste April 1909.

Murm. Carl H. Lau jun.

Snedkermester Mads Hansen, } Valgte udenfor Byraadet  
for 4 Aar fra 1. April 1909.

Konstruktør Stenby.

**Brandkommissionen:**

(Lov af 21de Marts 1873 § 3.)

Politimesteren, Formand,

Brandinspektøren,

Købmand Simon Madsen, } Valgte som Medlemmer  
af Byraadet for 4 Aar  
fra 1ste Januar 1906.

Bogholder J. Rasmussen,

Togfører Chr. Andersen.

**Sundhedskommissionen:**

(Vedtægt af 4de November 1887 § 2.)

Politimesteren, Formand,

Distriktslæge, Fysikus P. V. E. Hansen,

Bygningsinspektøren,

Læge S. Kabell, } Valgte s. Medl. af Byr. for  
4 Aar fra 1. April 1909.

Rebslager J. G. Jensen,

Partikulier J. P. Riis, } Valgte udenf. Byr. for  
4 Aar fra 1. April 1909.

Smedem. H. P. Svendsen.

**Skolekommissionen :**

(Lov af 26de Marj 1868 § 14.)

Sognepræsten, Provst Bostrup, Formand,  
 Redakt. C. Nielsen Hauge, } Valgte af Byraadets  
 Læge S. Kabell. } Midte for 4 Aar fra 1ste  
 April 1909.

**Kirkeinspektionen :**

(Lov af 26de Maj 1868 § 17.)

Sognepræsten, Formand,  
 Borgmesteren,  
 Konsul C. P. Lund, valgt af Byraadets Midte for  
 4 Aar fra 1ste April 1909.

Kirkeværge:

Købmand A. Andersen.

**Indkvarteringskommissionen :**

(Forordning af 15de November 1816 § 17, Lov 26de Maj 1868 § 17.)

Borgmesteren, Formand,  
 Konsul C. P. Lund, } Valgte som Medlemmer  
 Journalist Niels Nielsen. } af Byraadet for 4 Aar  
 fra 1ste April 1909.  
 Som valgt af Kommandantskabet:  
 Tøjmester, Kaptajn H. Nielsen.

**Valgbestyrelsen for de kommunale Valg (Lov 20de April 1908) samt Affattelsen af Valglisterne til Folketinget og Valglisterne til Valgmandsvalgene til Landstingsvalgene :**

Borgmesteren, Formand,  
 Justitsraad N. Chr. Olsen,  
 Redaktør C. Nielsen Hauge.

**Medlem af Valgbestyrelsen for 4de Landstingskreds:**

Justitsraad N. Chr. Olsen.

**Til at tiltræde Sessionen i 6te Udskrivningskreds for Rønne Købstads Vedkommende :**

(Lov 6te Marts 1869 § 9.)

Amtsvejsinspekt. G. M. Jensen, } Valgte af Byraadets  
 Rebslager J. G. Jensen. } Midte for 4 Aar fra  
 1. Jan. 1909.

**Til at drage Omsorg for Snekastningen:**

(Lov 6te Marts 1869 § 9.)

Politimesteren, Formand,  
Fisker H. Jørgensen,  
Murmester Carl H. Lau jun.

**Kommunale Revisorer:**

Amtsbogholder J. Hagemann,	} Valgte 8de Marts 1909 for 4 Aar til 1ste April 1913.
Lærer H. J. Westh.	

**Til at lede Paakendelsen af Udsættelserne til Kommunens Regnskaber:**

(Lov 26de Maj 1868 § 33 og Vedtægt 24de Maj 1889 § 21.)

Justitsraad, Sagfører N. Chr. Olsen.

**Bestyrelsen for Kommunens Hjælpekasse:**

(Lov 4. Maj 1907.)

Snedker M. J. A. Samson,	} Valgte 26. Marts 1908 for 3 Aar til 1. April 1911.
Fru Hansine Clausen,	
» Marie Bidstrup,	
» Kristine Birgitte Henriksen,	
Slagteriarbejder P. Hansen,	
Pastor A. Juul,	
Menighedsforst. P. A. Holm,	
Fru Engeline Hansine Margrethe Kjøller,	
» Mathilde Aasted.	

**Til at give Indberetning til Kapitelstakstens Fast-sættelse:**

(Lov 6te Februar 1866 § 1.)

Købmand A. F. Schack, valgt for Tiden fra 1ste April 1908 til 31te Marts 1911.

**Vurderingsmænd ved faste Ejendomme til Efterretning**

**ved Udlaan af umyndiges og andre under offentlig Bestyrelse eller offentligt Tilsyn staaende Midler:**

(Lov 19de Marts 1869 § 2.)

Snedkermester J. J. Dam,	}	Valgte for 3 Aar til 31te Marts 1911.
— J. Olsen,		
Murmester C. H. Lau sen.,		
Avlsbr. K. J. O. Nørregaard,		
Partikulier J. H. B. Kofoed,		
Murmester C. H. Lau jun.		

**Vandsynsmænd:**

(Lov 26de Maj 1880 § 6.)

Avlsbr. K. J. O. Nørregaard,	}	Valgte for 4 Aar fra 1ste Oktober 1909.
Formand,		
Avlsbruger H. P. Jensen,		
Rebslager J. G. Jensen,		
Suppleant:		
Partikulier N. Bolbroe.		

**Hegnsynsmænd:**

(Lov 6te Marts 1869 § 14.)

Valgte paa 4 Aar fra 1ste April 1909 at regne:

Partikulier N. Bolbroe, Formand,  
Fhv. Fattiggaardsbestyrer M. Kofoed,  
Partikulier J. H. B. Kofoed.

Suppleant:

Fattiggaardsbestyrer J. P. J. Kjøller.

**Vurderingsmænd:**

(Lov 25de Marts 1872 § 13.)

Valgte paa 4 Aar, fra 1ste April 1909 at regne:

Partikulier S. Hansen,  
J. H. B. Kofoed,  
Hestehandler M. Jensen.

**Jordboniteringsmænd:**

(Lov 11te Maj 1897, § 23 og 27.)

Valgte paa 4 Aar, fra 1ste April 1909 at regne:

Partikulier S. Hansen, Formand,

Partikuler H. Rømer,  
 » J. P. Riis.

### **Forligskommissionen for Rønne Købstad og Vester Herred:**

(Lov 4de Marts 1857 § 3.)

Isenkræmmer Chr. Pihl, valgt af Byraadet for  
 Tiden til 31te Decbr. 1912.

Gaardejer A. M. Jespersen, Imminggaard i Ny-  
 larsker, valgt af Bornholms Amtsraad.

### **Kommissionen for Bedømmelsen af frivillige Svende- prøver:**

(Bekendtgørelse af 3dje Oktober 1884 § 1.)

Byfogeden, Formand,

Prof. M. A. Bidstrup,

Konstruktør P. H. Stenby.

} Valgte af Byraadet for 4 Aar  
 fra 1. April 1909 at regne.

### **Tilsyn med Maskiner:**

(Lov 12te April 1889 § 15.)

Mekaniker Jens Chr. Kofoed, valgt paa 3 Aar til  
 $\frac{1}{4}$  1912,

Suppleant:

Maskinmester Carl Hansen, valgt paa 3 Aar, til  
 $\frac{1}{4}$  1912.

### **Borgerskolens Lærere og Lærerinder.**

Førstelærer og Skoleinspektør: N. M. Engell; ansat  
 den 3dje Februar 1900.

H. P. J. Johansen, tillige Klokker og Kirkesanger;  
 konst. fra 1ste Oktober 1907.

C. Asmussen; ansat den 26de Maj 1880.

Jakob H. Jensen; ansat den 3dje December 1889.

L. J. A. Hansen; ansat den 4de Marts 1890.

S. P. Andersen; ansat den 14de Maj 1895.

H. J. Westh; ansat den 5te Marts 1901.

- Aage Wulffsen; ansat den 2den April 1901.  
 Fridlev Skovmand; ansat den 13de Juni 1902.  
 Marius Vigilius Hansen; ansat fra den 1ste April 1906.  
 Ole Edvard Koefoed; ansat fra 1ste Oktbr. 1907.  
 J. P. N. Sommer; ansat fra 1ste December 1907.  
 M. K. P. Pedersen; ansat fra 1ste Juli 1909.  
 N. C. Arndal; Timelærer fra 1ste Januar 1909.  
 Fru K. D. Juel; ansat den 2den December 1884.  
 Frøken M. Jensen; ansat den 28de Januar 1886.  
 » M. S. Hansen; ansat den 4de Marts 1890.  
 » J. L. Kjøller; ansat den 2den December 1890.  
 » A. P. Schruld; ansat den 21de Novbr. 1893.  
 » E. Pedersen; ansat den 3dje December 1889.  
 Fru Else Sulger; ansat den 1ste Juli 1900.  
 Frøken Marie Jørgensen; ansat den 13de Juni 1901.  
 » Emilie Marie Buhl; ansat den 1ste April 1904.  
 » Bolette M. Pedersen; ansat fra 1ste Februar 1908.  
 » Michelle Jensen; konst. fra 1ste Juni 1907.  
 » Hermandine Koefoed, Timelærerinde fra 1ste Januar 1908.  
 » Rigmor Florander, konst. fra 1ste Marts 1908.  
 Enkefru Petra Møller, Timelærerinde fra 1ste Maj 1909.

---

### Kommunale Embeds- og Bestillingsmænd.

- Kæmner: . . . . .  
 . . . . .  
 Bogholder og Sekretær for Udvalgene: H. Mogensen;  
 ansat den 1ste Januar 1898.  
 Byraadets Sekretær: Samme, ansat den 1ste April 1908.  
 Stads- og Havneingeniør: Cand. polyt. H. P. Meden;  
 ansat fra 1ste Februar 1908.  
 Bygningsinspektør: Samme.

Brandinspektør: Arkitekt, Professor M. A. Bidstrup;  
ansat den 1ste Juli 1905 for 6 Aar.

Skovfoged: Anders Peter Andersen; ansat fra 1ste  
Juli 1902.

Fattiggaardsbestyrer: J. P. Kjøller; ansat fra 1ste  
August 1905.

Gasværksbestyrer: Jørgen M. Mogensen; ansat den  
2den September 1896.

Vandværksbestyrer: Samme; ansat d. 1ste Novbr. 1903.

Fattigforstandere:	Valgte for Treaaret.
1. Distrikt: Detajlhdl. A. P. Hansen,	1907—1910.
2. — Detajlhdl. M. Jørgensen,	} 1909—1912.
3. — Tobakshdl. O. J. Holm,	
4. — Ølhandler P. Jørgensen.	
5. — Snedker J. A. Jensen,	
6. — Detajlhdl. Charles Ipsen.	} 1907—1910.
7. — Detajlhandler Th. Pedersen,	
8. — Bogtrykker P. Møller,	} 1909—1912.
9. — Skomager O. A. Lund.	
10. — Købm. Alfred Andersen,	

Havnefoged: Fhv. Skibsfører L. B. Henriksen; ansat  
fra 1ste Januar 1902.

Lodser: J. N. Holm; ansat den 1ste Oktober 1885;  
Førstelods fra 1ste Januar 1901.

J. R. Jørgensen; ansat den 1ste Oktober 1886;  
fra 1ste Marts 1890 3dje Lods, fra 1ste Ja-  
nuar 1901 2den Lods.

J. D. Funch Jørgensen; ansat den 27de De-  
cember 1893 som 4de Lods fra 1ste Januar  
1894, 3dje Lods fra 1ste Januar 1901.

A. Dich; ansat som 4de Lods fra 1ste April 1901.

Havnevægttere:

Dagvagt: C. H. Ridder; ansat fra 1ste Januar 1900.

Natvagt: Martin Jørgensen; ansat fra 1ste Januar 1905.

J. P. Larsen; passer tillige Havnefyrene;  
ansat fra 1ste Januar 1894.

Politibetjente:

a. 1ste Klasse: Julius Marcher; ansat 1. Febr. 1882.  
Jens Nielsen; ansat 1. April 1891.  
Heinrich Peter Reker; ansat 1ste  
Februar 1903.  
Carl Sørensen; ansat 1. Aug. 1905.

b. 2den Klasse: Christian Espersen; ansat den 1.  
Februar 1882.  
Julius Peter Jørgensen; ansat d.  
1ste August 1884.  
Peter Månsson; ansat den 1ste No-  
vember 1902.  
Peter Jakobsen; konst. fra 1. Febr.  
1908.

Renovatører: L. Andersen; ansat 1900.

Niels Clausson; ansat fra 1. Jan. 1900.  
Magnus Andreasen, do.

### **Bestyrelsen for den bornholmske Jærnbane.**

Gaardejer, Landstingsmand P. L. Koefoed, Formand,  
valgt for de interesserede Kommuner udenfor Rønne.

Suppleant: Møller J. L. Ipsen, Pilemøllen i  
Bodilsker.

Parcellist Math. Holm, Bodilsker.

Suppleant: Bankdirektør H. Colberg.

Landinspektør H. M. Kofoed.

Suppleant: Skovrider Brüel, Rømersdal.

Jærnstøber H. Blem, valgt for Rønne Købstad.

Suppleant: Sagfører N. Chr. Olsen, Rønne.



**Rønne Købstads Repræsentanter for Jærnbanen:**

Fisker H. Jørgensen,  
 Læge S. Kabell,  
 Konsul C. P. Lund,  
 Redaktør C. Nielsen Hauge,  
 Købmand S. Madsen,  
 Justitsraad N. Chr. Olsen,  
 Rebslager J. G. Jensen,  
 Frøken Hansine Hansen,  
 Bygmester O. Bidstrup,  
 Murmester C. Lau, jun.

Suppleanter:

Journalist Niels Nielsen,  
 Fru Rigmor Smidt,  
 Regnskabsfører J. Rasmussen,  
 Amtsvejinspektør G. M. Jensen.

**Rønne Købstads Repræsentanter for Bornholms Sanatorium:**

Læge S. Kabell,  
 Redaktør C. Nielsen Hauge,  
 Rebslager J. G. Jensen,  
 Bygmester Otto Bidstrup.

**Rønne Købstads Medlem af Bestyrelsen for Bornholms Sanatorium:**

Justitsraad, Sagfører N. Chr. Olsen.

**Til at tiltræde Bestyrelsen for Badeanstalten:**

Bygmester Otto Bidstrup.

**Til at tiltræde Bestyrelsen for Teknisk Skole:**

Redaktør C. Nielsen Hauge.

**Til at tiltræde Museumsforeningens Byggeudvalg:**

Justitsraad N. Chr. Olsen.

**Medlem af Bestyrelsen for Fru Koefoeds Legat for  
Skoler og Arbejdshuse i Rønne:**

Redaktør C. Nielsen Hauge.

**Vurderingsformand til Ejendomsskyld:**

Sagfører, Justitsraad N. C. Olsen.

**Vurderingsmænd til Ejendomsskyld:**

1ste Vurderingsdistrikt:

Snedkermester Mads Hansen,

Bogholder Johs. Schou.

Suppleanter:

Savskærer Anthon Kofoed,

Snedker M. Samson.

2det Vurderingsdistrikt:

Professor, Arkitekt M. A. Bidstrup,

Snedkermester A. P. Westh.

Suppleanter:

Bygmester Otto Bidstrup,

Smedemester H. P. Svendsen.

3dje Vurderingsdistrikt:

Snedkermester J. Olsen,

Murmester C. H. Lau jun.

Suppleanter:

Konstruktør P. H. Stenby,

Malermester C. Mogensen.

4de Vurderingsdistrikt:

Avlsbruger K. J. O. Nørregaard,

Partikulier J. P. Riis.

Suppleanter:

Fhv. Fattiggaardsbestyrer M. Kofoed,

Avlsbruger H. P. Lund.

**Værgeraadet:**

Sognepræsten, Provst Bostrup, Formand,

Fisker Hans Jørgensen.

Suppleant:

Prakt. Læge S. Kabell.

} Valgte af Byraadets  
Midte.

Pens. Lærer O. Kofod, Menighedsforst. P. A. Holm,	}	Valgte udenfor By- raadet.
Suppleanter: Snedker Mads Hansen, Bogholder H. E. Mogensen.		
Overlærer N. M. Engell, Næst- formand.		
Suppleant: Lærer C. Asmussen.	}	Valgte af Lærer- raadet.

**Søretsmedlemmer:**

Skibsbygmester S. M. Bech,  
Førstelods N. Holm,  
Konsul L. C. P. Lund,  
Toldassistent J. P. J. Pihl,  
Købmand Olaf Ølsted,  
Havnefoged L. B. Henriksen.

**Tilsynsførende ved Kødkontrollen:**

Dyrlæge J. C. Lund, konst. den 31. Decbr. 1909.

**Skatteraadsformand:**

Bankdirektør H. Colberg.

**Vejer og Maaler:**

. . . . .

**Arrestforvarer:**

Chr. Hansen.

**Laanebestyrelsen for Bornholms Amt:**

Proprietær Stender, Ladegaard i Klemensker,  
Formand,

Gaardejer Sode, Dyndegaard i Nyker,  
Sagfører, Justitsraad N. Chr. Olsen.

# Byraadets Forhandlinger.

## Den 7de Januar

holdt Rønne Byraads valgte Medlemmer under Ledelse af Justitsraad, Sagfører N. Chr. Olsen Møde paa Byens Raadhus for at paakende de til de kommunale Regnskaber for Aaret 1906—07 af vedkommende Revisorer gjorde Udsættelser.

Antegnelserne med Besvarelse forelaa og dicideredes saaledes:

I. *Regnskabet over Rønne Købstadkommunes Indtægter og Udgifter.*

**Udsættelse:**

**Decision:**

Post 1.

Paa vedlagte Bilag Nr. 459 er 4 Stk. Fejekoste à 1 Kr. 75 Øre fejlagtig beregnet til 6 Kr. i Stedet for 7 Kr.

1 Kr. bliver at føre til Udgift i næste Regnskab mod vedkommendes Kvittering.

## Post 2.

Bilag Nr. 461. Under 1 Kr. 17 Øre bliver at  
 Aug. 3—10 er  $19\frac{1}{2}$  Time à føre til Indtægt i næste  
 43 Øre fejlagtig beregnet Regnskab.  
 til 9 Kr. 56 Øre i Stedet  
 for 8 Kr. 39 Øre.

## Post 3.

Bilag Nr. 499. Summerne 1 Kr. bliver at føre til  
 8 Kr. 25 Øre og 26 Kr. Indtægt i næste Regnskab.  
 68 Øre er fejlagtig sam-  
 mentalt til 35 Kr. 93 Øre  
 i Stedet for 34 Kr. 93 Øre.

## Post 4.

Til vedlagte Underbilag Bortfalder.  
 Nr. 4 mangler der Kvitte-  
 ringer fra Frederiksberg for  
 modtaget 45 Øre og fra  
 Pedersker for 12 Kr. 83 Øre.

## II. Regnskabet over Rønne Købstads Fattigvæsens Udgifter.

Det bedes iagttaget, at Bliver at iagttage ved  
 Refusionen af de Revisionen af næste Regn-  
 skab.

1. R. 51 Edvard Olsson,
2. R. 54 Laurine Rasmus-  
 sen og
3. R. 103 Carla og Petra  
 Clausen

ydede Understøttelser føres  
 til Indtægt i næste Regn-  
 skabsaar med henholdsvis

121 Kr. 73 Øre,  
 66 Kr. 77 Øre og  
 63 Kr. 53 Øre.

III. *Regnskabet over Rønne Gasværks Indtægter og Udgifter.*

Paa vedlagte Bilag Nr. 245 er 40 Kr. 21 Øre + 3 Kr. 83 Øre fejlagtig beregnet til 37 Kr. 38 Øre i Stedet for 36 Kr. 38 Øre. 1 Kr. bliver at føre til Indtægt i næste Regnskab.

IV. *Regnskabet over Rønne Vandværks Indtægter og Udgifter.*

Paa vedlagte Bilag, Rønne Vandværk Oktober Kvar- tal 1906, er Afgiften af Vand til Havevanding fejlagtig beregnet til 88 Kr. 46 Øre i Stedet for 89 Kr. 46 Øre. Fejlen fremkommer ved urigtig Sammentælling af Afgiften for Løbenumrene 236—74. Bortfalder efter det oplyste.

Ved de øvrige Regnskaber, nemlig:

V. *Regnskabet over Rønne Fattiggaards Indtægter og Udgifter.*

VI. *Regnskabet over Kommunens Udgifter til Alderdomsunderstøttelse.*

VII. *Regnskabet for de Kommunen underlagte Le- gater.*

VIII. *Regnskabet for Udgifter til Vedligeholdelse af de offentlige Lystanlæg og Gangstier.*

IX. og X. *Regnskaberne for søndre Baadehavn og Nørrekaas Baadehavn*

var der ikke gjort nogen Udsættelse.

## Mødet den 7de Januar.

1. Til Efterretning forelagdes:
  - a. Landbrugsministeriets Skrivelse af 20de f. M., hvorved Sammenlægningen af Matr.-Nr. 460 og Matr.-Nr. 461 af Bygrundene approberes.
  - b. Sammes Approbation af 27de f. M. paa Udstykningen af Matr.-Nr. 1005 a af Bygrunden.
  - c. Skrivelse fra Amtet af 24de f. M., hvormed fremsendes et Antal Eksemplarer af Anordning af 7de s. M. angaaende forkortede Betegnelser for metrisk Maal og Vægt.
  - d. Do. fra do. af 14de f. M., hvorefter Ministeriet for offentlige Arbejder under 11te s. M. har meddelt Tilladelse til, at der af Havnens Kasse udbetales den tilskadekomne Arbejdsmand Otto Larsen Schou en Understøttelse af 100 Kr. en Gang for alle.
  - e. Do. fra Skoledirektionen af 18de f. M., hvorefter Ministeriet for Kirke- og Undervisningsvæsenet under 16de s. M. har fastsat Lærer ved Kommuneskolen Ole Edvard Koefoeds Tjenesteaider.
  - f. Do. fra Sjællands Stiftsøvrighed af 26de f. M., hvorefter det Laan paa 75,000 Kr., som agtes optaget til Kommunen, ikke vil kunne ydes fra Stiftsøvrigheden.
  - g. Do. af 14de f. M. fra Udvalget for Kasse- og Regnskabsvæsenet, hvormed fremsendes i kvitteret Stand, som indfriet, den af Byraadet under 3dje December 1879 udstedte Obligation til Bornholms Amtskommunefond for et Laan til Brolægningsudgifter, stort 15,192 Kr. 21 Øre.
  - h. Do. af 24de f. M. fra Bornholms Amtsraad, hvor-

efter der intet haves at erindre imod, at den ledige Post som Politibetjent af 2den Klasse i Rønne besættes ved Konstitution og saaledes, at den, der beskikkes, oppebærer den fulde for Bestillingen normerede Gage.

- i. Skrivelse af 4de d. M. fra Overskatteraadet for Bornholms Amtsrådsreds angaaende den Sagfører H. C. Lund i Rønne paalignede Skat til Allinge-Sandvig Kommune som Erhvervskommune i Aaret 1907—08.
- k. Do. fra Bornholms Amtsråd af 13de f. M. angaaende Tilfyldning og Rørlægning af en Strækning af Landevejsgrøften langs Rønne-Aakirkeby Landevej. (J. Nr. 38 f—1907.)

2. Forslag fra Raadets Medlem, Nørregaard, til Udfyldning af det sædvanlige Skema angaaende Udbyttet af Høsten i Aaret 1907. (J. Nr. 92—1907.)

Forslaget tiltraadtes.

3. Andragende fra Fængselshjælpen om Tilskud af Kommunens Kasse i Aaret 1907. (J. Nr. 20 x—1907.)

Bevilgedes 20 Kr.

4. Indstilling af 2den d. M. fra Udvalget for Gadebelysningen angaaende det indkomne tidligere behandlede Andragende om Anlæg af Gasledninger fra Pingels Allé til Østre Trinbrædt om, at Andragendet imødekommes. (J. Nr. 15 k o g l—1907.)

Indstillingen vedtoges.

5. Havneudvalget fremsender med Skrivelse af 3dje d. M. de fra Baabehavnenes Bestyrelse modtagne Forslag til Overslag over Baadehavnenes Indtægter og Udgifter i



Aaret 1908—09 og indstiller, at de godkendes, og at de budgetterede Låan udredes af Skibshavnen.

Indstillingen vedtoges.

6. Forslag fra Havneudvalget til Overslag over Havnens Indtægter og Udgifter i Aaret 1908—09. (J. Nr. 3—1908.)

Forslaget tiltraadtes.

7. Forslag fra Udvalget for Kasse- og Regnskabsvæsenet til Overslag over Kommunens Indtægter og Udgifter i Aaret 1908—09.

Gik til 2den Behandling i næste Møde og vedtoges udtrykkelig ved 1ste Behandling Størrelsen af det udskrevne Skattebeløb.

8. Forelagdes de om Posten som Stads- og Havneingeniør i Rønne indkomne 8 Ansøgninger samt en Skrivelse herom fra Vandbygningsdirektøren af 20de f. M. (J. Nr. 90—1907.)

Valgt blev Ingeniør H. P. Meden.

9. Skrivelse af 23de September f. A. fra Amtet om yderligere Erklæring angaaende et Andragende fra Ola Olsson om Indfødsret med Indstilling af 2den d. M. fra Udvalget for Fattigvæsenet om, at det ansøgte paa Grund af Andragerens Drikfædighed ikke anbefales.

Indstillingen tiltraadtes. (J. Nr. 25 n—1907.)

10. Skrivelse af 16de f. M. fra Skoledirektionen med de om det ledige Lærerindeembede ved Kommuneskolen, med Gymnastik som Hovedfag, indkomne Ansøgninger tilbage og Meddelelse om, at de som Nr. 1 og 2 af Byraadet indstillede Ansøgerinder have faaet anden Ansættelse, og at den som Nr. 3 indstillede neppe vil

kunne ansættes, da hun mangler Lærerindeeksamen. Direktionen henstiller derfor, om Byraadet vil foretage ny Indstilling eller foretrækker, at Embedet atter opslås som ledigt. I denne Anledning indstiller Skolekommissionen ved Paategning af D. D. paa Skoledirektionens Skrivelse, at Byraadet foretager ny Indstilling, og er Skolekommissionen anmodet om under denne Sags Behandling at deltage i nærværende Møde. (J. Nr. 7p—1907.)

Overensstemmende med Skolekommissionens Indstilling vedtoges at indstille som:

- |        |                          |
|--------|--------------------------|
| Nr. 1. | Frøken Rigmor Florander, |
| » 2.   | » Agnes Hansen,          |
| » 3.   | » Mary Johansen.         |

## Mødet den 21de Januar.

1. Til Efterretning fremlagdes:
  - a. Ekstrakt over Kommunens Indtægter og Udgifter i December Maaned f. A.
  - b. Do. over Havnens Indtægter og Udgifter i Oktober Kvartal f. A.
  - c. Skrivelse af 16de d. M. fra Bornholms Amt, hvorefter Overlærer A. V. Øllgaard og Konsul P. Brønniche ere beskikkede henholdsvis til Overligningskommissær og Suppleant for et Tidsrum af 3 Aar, fra 15de d. M. at regne.
  - d. Do. af 17de d. M. fra Universitetskvæsturen, hvorefter Kommunen ikke af Midler under denne kan faa det ansøgte Laan paa 75,000 Kr.
  - e. Skrivelse af 9de d. M. fra Havneudvalget, hvormed fremsendes en Indberetning fra Havnefogeden om Trafikken paa Havnen i forrige Aar, hvorefter Hav-

nen har været besøgt af 58 Dampskibe med 13,101 Netto Register Tons og 602 Sejlskibe med 27,859 Netto Register Tons foruden Postdampskibene, 3 Sejlskibe har maattet vente hver 1 Dag paa Losseplads.

- f. Skrivelse af 15de d. M. fra Kasse- og Regnskabsudvalget, hvormed fremsendes i kvitteret Stand den af Kommunen under 11te Januar 1898 til Bornholms Spare- og Laanekasse udstedte Obligation for et Laan til Gasværket, stort 13,500 Kr.
- g. Do. af 8de d. M. fra Skoledirektionen, hvorved den ansøgte Forandring i § 6 i Undervisningsplanen for Kommuneskolen approberes saaledes, at der indføres 2 ugentlige Timers Gymnastik i Kommuneskolens samtlige Pigeklasser, og at der i 4de Pigeklasse indføres 8 Timers Undervisning i Dansk om Ugen og 5 Timer om Ugen i Regning.
- h. Skrivelse af 7de d. M., hvormed fremsendes fra Forretningsudvalget for Jernbaneanlægget 863 Kr. 03 Øre som sidste Tilbagebetaling af, hvad Kommunen forskudsvis har betalt for meget til Anlægget, i hvilket Kommunens Andel derefter udgør 515,380 Kr. 11 Øre.

2. 2den Behandling af Forslag fra Udvalget for Kasse- og Regnskabsvæsenet til Overslag over Kommunens Indtægter og Udgifter i Aaret 1908—09 samt et Ændringsforslag fra Redaktør C. Nielsen Hauge m. fl. om, at Tilskudene til Hjælpekassen og til Sygekassen forhøjes til henholdsvis 2,500 Kr. og 200 Kr. (J. Nr. 5 a—1908.)

Tilskudet til Hjælpekassen forhøjedes fra 1,800 Kr. til 2,200 Kr.

Tilskudet til Sygekassen forhøjedes til 200 Kr.

Det saaledes ændrede Forslag vedtoges, særlig ogsaa det derefter udskrevne Skattebeløb.

3. Formanden meddelte, at efter den af Politiet paa Grundlag af Mandtalslisterne foretagne Optælling udgjorde Kommunens Indbyggerantal den 1ste Januar d. A. 9,098 mod 9,047 den 1ste Januar 1907.

4. I Anledning af et Andragende fra Beboere ved Landevejen til Aakirkeby om Anbringelse af Gadelygter udfør deres Ejendomme indstiller Udvalget for Gadebelysningen i Skrivelse af 19de d. M., at der anbringes en Lygte lidt øst for Avlsbruger Møllers Ejendom. (J. Nr. 15 o—1907.)

Indstillingen vedtoges.

5. I Anledning af Indenrigsministeriets Cirkulære af 10de September f. A. om Revisionen af Vedtægterne for, hvad der er at anse for bunden Næring, indstiller det nedsatte særlige Udvalg, at Vedtægten for Rønne Købstad bliver uforandret for det kommende Femaar fra 1ste April d. A. (J. Nr. 81—1907.)

Indstillingen vedtoges.

## Mødet den 4de Februar.

1. Til Efterretning forelagdes:
  - a. Landbrugsministeriets Approbation af 28de f. M. paa Udstykningen af Matr.-Nr. 263 e af Markjorderne og af 31te s. M. paa Udstykning af Matr.-Nr. 703 d af Bygrunden og Matr.-Nr. 217 ap af Markjorderne.
  - b. Skrivelse af 31te f. M. fra Bornholms Amt, hvorefter Kommunen vil have at refundere Statskassen 136 Kr.

21 Øre for Udgifter i Anledning af Vurderingen til Ejendomsskyld.

- c. Skrivelse af 29de f. M. fra Skoledirektionen, hvorefter Ministeriet for Kirke- og Undervisningsvæsenet under 24de s. M. har bifaldet, at det fra 1ste d. M. ledige Lærerindeembede ved Rønne Kommuneskole nedlægges, og at der ved samme Skole oprettes et nyt Lærerembede.

2. Skrivelse af 3dje d. M. fra det i Skolesagen nedsatte særlige Udvalg angaaende Museumsbestyrelsens Skrivelse af 9de Januar f. A. om eventuel Erhvervelse af en Del af den gamle Borgerskole paa Torvet, Matr.-Nr. 525 af Bygrundene. (J. Nr. 29 a—1907.)

Det vedtoges overensstemmende med Udvalgets Skrivelse at svare, at der for Tiden ikke kan gives nogen bestemt Oplysning om, naar de ønskede Bygninger og Grundarealer ville være ledige, men der vil i al Fald ikke i de første Aar være Tale om at afhænde nogen Del af Pladsen eller Bygningerne.

3. Andragende fra Rønne Boldklub om Tilladelse til at opføre en Bygning paa Galløkken til Garderobe for Klubbens Medlemmer, med paategnet Erklæring fra Udvalget for Skoven, der intet finder at erindre imod, at Tilladelsen gives. (J. Nr. 25 a—1908.)

Bevilgedes, dog at Andrageren maa indhente Kommandantskabets Samtykke og derefter nærmere konferere med Udvalget om Bygningens Beliggenhed.

4. Skrivelse af 21de September f. A. fra Amtet om Erklæring fra Byraadet efter Samraad med Bygningskommissionen om, hvorvidt der ønskes Ændringer i Bygningsloven af 30te December 1858, og i bekræftende

Fald hvilke Ændringer, med paategnet Erklæring af 28de d. M. fra Bygningskommissionen. (J. Nr. 83—1907.)

Til at fremsætte Forslag i Sagen nedsattes et Udvalg, bestaaende af Justitsraad Olsen og Redaktør Nielsen Hauge samt Murmester C. H. Lau, jun.

5. Andragende fra executor testamenti i Boet efter afdøde Engeline Margrethe Hansen om Byraadets Samtykke til, at der i Fundatsen for et af hende til Fordel for Rønne Børneasyl stiftet Legat optages Bestemmelser om, at Kontrollen med Legatets Bestyrelse og Fundatsens Overholdelse overtages af Byraadet. (J. Nr. 49 a—1908.)

Det begærte Samtykke blev meddelt.

6. Skrivelse af 27de f. M. fra Amtet med Indenrigsministeriets Cirkulære af 15de s. M. angaaende Om-sætning af Takster samt Maal- og Vægtangivelser til det metriske System. (J. Nr. 98—1907.)

Afgaves til Borgmesterens Foranstaltning.

7. Andragende fra Foreningen til Hjælp for ulykkeligestillede Mødre om Tilskud af Kommunens Kasse. (J. Nr. 20 b—1908.)

Bevilgedes 20 Kr.

8. Skrivelse af 29de f. M. fra Sjællands Stiftsøvrighed, hvorefter Kommunen nu kan erholde et Laan paa 50,000 Kr. af Sjællands Stiftsmidler til Opførelse af den nye Skole m. v. mod en aarlig Ydelse af 5 %, hvoraf 4 % er Rente af den til enhver Tid skyldige Kapital og Resten Afdrag. Amortisationen vil herefter ske i ca. 41 Aar. (J. Nr. 88—1905.)

Til Efterretning.

## Mødet den 18de Februar.

1. Til Efterretning fremlagdes:

- a. Beretning om Kødkontrollen i Januar Maaned d. A.
- b. Landbrugsministeriets Approbation af 4de d. M. paa Udstykning af Matr.-Nr. 924 af Bygrundene.
- c. Do. do. af 7de d. M. paa Udstykning af Matr.-Nr. 263 au af Markjorderne.
- d. Cirkulære af 5te d. M. fra Ministeriet for Kirke- og Undervisningsvæsenet om, at Lærerraadets Erklæringer i visse Skolesager skal vedlægges disse ved deres Indsendelse.
- e. Skrivelse af 5te d. M. fra Udvalget for Gasværket, hvorefter dette har overdraget Konsul Lund Leverancen af 8 à 900 Tons Gaskul for 19 Kr. 22 Øre pr. 2000  $\bar{\omega}$ .
- f. Do. af 15de d. M. fra Bornholms Amt, hvormed fremsendes et Antal Eksemplarer af Indenrigsministeriets Cirkulære af 6te d. M. angaaende Valget af Hjælpekassernes Bestyrelse.
- g. Do. af 15de d. M. fra Forretningsudvalget for Jernbanen til Nekso, hvormed fremsendes Andelsbeviser i Anlægget til Rønne Kommune og Rønne Havn.

2. Andragende om Approbation paa Udstykning af Matr.-Nr. 20 a af Markjorderne. (J. Nr. 12 a—1908.)

Mod det ansøgte vidstes fra Byraadets Side intet at erindre.

3. Bestyrelsen for Hjælpekassen anholder om at faa Resten af det for indeværende Regnskabsaar bevil-

gede Tilskud af Kommunens Kasse udbetalt med 950 Kr.  
(J. Nr. 17—1908.)

Beløbet vil være at anvise.

4. Mag. scient. Birger Hansted fremsender med Skrivelse af 15de d. M. et Eksemplar af en af ham udgiven Bog: Flertals- og Forholdstalsvalg, og forespørger, om Byraadet vil købe den. (J. Nr. 51—1908.)

Vedtoges at erhverve Bogen.

5. Skrivelse af 6te d. M. fra Amtet, hvormed fremsendes Genpart af et mellem delegerede fra Amtets By- og Sogneraad vedtaget Forslag til Overenskomst om Bestyrelsesforholdene ved Tuberkulosesygehuset i Blykobbe Plantage med Anmodning om, saafremt dette Forslag vedtages, at vælge Repræsentanter.

Ligeledes forelaa Skrivelse af 15de d. M. fra Byraadets delegerede, Justitsraad Sagfører Olsen, hvori han indstiller, at Byraadet tiltræder Forslaget og foretager Valg af 4 Repræsentanter for Rønne Kommune. (J. Nr. 80 e—1908.)

Forslaget vedtoges.

Til Repræsentanter valgtes:

Justitsraad Olsen,

Læge Kabell,

Redaktør Nielsen Hauge og

Rebsluger Jensen.

6. Fastsættelse af Antallet af Medlemmer i Bestyrelsen for Hjælpekassen. (J. Nr. 17—1908.)

Det vedtoges, at Antallet af Bestyrelsesmedlemmer skal være 9.



## Mødet den 3dje Marts.

1. Til Efterretning forelagdes:
  - a. Ekstrakt over Kommunens Indtægter og Udgifter i Januar Maaned d. A.
  - b. Skrivelse af 15de f. M. fra Skatteraadet med Tillægs-skatteliste for Halvaaret til 31te d. M. og Fortegnelse over Skattebeløb, der ifølge Kendelse vil være at føre til Afgang fra 1ste Oktober f. A.
  - c. Skrivelse af 20de f. M. fra Amtet, hvormed tilbagesendes den efter Byraadets Andragende nu ændrede Fundats for Enkefru Sofie Bergs Legat for trængende Enker efter eller Døtre af Købmænd eller Skippere i Rønne.

Ændringen til Fundatsen er saalydende:

»Post 2 i foranstaaende Fundats forandres saaledes:

»Legatkapitalen, der udgør 2,809 Kr. 50 Øre, vil være at anbringe efter Reglerne for Udlaan af umyndiges eller andre under offentligt Tilsyn staaende Midler eller midlertidigt — indtil saadan Anbringelse kan finde Sted — at indsætte i en under Sparekasse-tilsyn staaende Sparekasse.

Legatet bestyres af Rønne Byraad, og blive Legatets Aktiver at forsyne med Forbudspaategning af Rønne Byraads Udvalg for Kasse- og Regnskabsvæsenet.

Skulde Legatkapitalen nogensinde blive formindsket, bliver Renterne at oplægge, indtil den paany har naaet sin fulde Størrelse«.

- d. Do. af 21de f. M. fra Skoledirektionen, hvorefter Lærerinde Frøken Rigmor Florander er konstitueret til Lærerinde ved Rønne Borgerskole fra 1ste d. M. at regne.

e. Landbrugsministeriets Cirkulære af 21de f. M. angaaende Udlaan af Stats-Laanefondens Midler til Anskaffelse af Fiskefartøjer til Fiskere, der drive Saltvandsfiskeri som Erhverv.

2. Andragende fra Bestyrelsen for Bornholms Spare- og Laanekasse i Rønne om Dispensation fra Bygningsloven for Matr.-Nr. 919 af Bygrundene. (J. Nr. 10—1908.)

Mod det ansøgte vidstes intet at erindre.

3. Bestyrelsen for Købstadforeningen sender Regnskab for Aaret 1907 og anmoder om, at Bidraget for indeværende Aar maa blive indsendt med 91 Kr.

Til Efterretning.

Beløbet vil være at indbetale.

4. Tidsskrift for Arbejderforsikring opfordrer i Skrivelse af 20de f. M. Byraadet til at abonnere paa nævnte Tidsskrift. (J. Nr. 55—1908.)

Vedtoges at abonnere foreløbig for 1 Aar.

5. Udvalget for Gasværket fremsender en Skrivelse af 26de f. M. fra Amtet angaaende den søgte Tilladelse til i Landevejen fra Pingels Allé til Jernbanelinien at maatte nedlægge en Gasledning og indstiller, at Byraadet nu svarer de tilstødende Beboere, at man for Tiden ikke ser sig i Stand til at imødekomme deres Andragende om Lægning af Gasledningen. (J. Nr. 15—1907.)

Vedtoges at indgaa til Amsraadet med Anmodning om Forlængelse af Fristen for Arbejdets Udførelse under Hensyn til de i Udvalgets Skrivelse anførte Forhold.

6. I Anledning af en Skrivelse af 29de Januar d. A. fra Hasle Byraads Kasse- og Regnskabsudvalg om, at Byraadene i de bornholmske Købstæder i Forening udstede de fornødne Kundgørelser angaaende Ligningen

m. v. af Statsskat, indstiller Udvalget for Kasse- og Regnskabsvæsenet ved Paategning af 24de f. M., at Forslaget tiltrædes. (J. Nr. 5 c—1908.)

Vedtoges at svare, at Raadet finder Tanken tiltalende, men ikke realiserbar.

7. Havneudvalget fremsender med Skrivelse af 2den d. M. et Projekt til en Kystbeskyttelse og Landvinding syd for Havnen for en Overslagssum af 12,500 Kr. og indstiller, at der erhverves Tilladelse fra Ministeriet for offentlige Arbejder til, at Arbejdet udføres for Havnens Regning. (J. Nr. 57—1908.)

Vedtoges at indgaa til Ministeriet for offentlige Arbejder med Ansøgning om for Havnens Regning at maatte udføre det projekterede Arbejde i Overensstemmelse med Stadsingeniørens Tegning og Overslag.

8. Raadets Medlem, Læge Kabell fremsender 8 Beretninger om Plejebørn for f. A. og meddeler, at der i de andre 4 Distrikter ikke findes Plejebørn. (J. Nr. 42 b—1908.)

Til Efterretning. Indberetningerne indsendes.

## Mødet den 17de Marts.

1. Til Efterretning fremlagdes:

- a. Bornholms Amtsraads Forhandlinger fra Mødet den 27de November 1907.
- b. Eksemplar af Anordning af 11te Februar 1908 om Udvidelse af Bestemmelsen i Lov af 3dje April 1900 om danske Fiskeres Ulykkesforsikring til at gælde Lodser.
- c. Skrivelse fra Bestyrelsen for den danske Købstadforening angaaende Afgivelse fra Branddirektørerne

af Lister over Af- og Tilgang i Brandforsikrings-summer.

- d. Bornholms Amts Skrivelse af 12te ds., hvorefter der er anvist Kommunen 2den Rate af Statstilskud i Henhold til Lov af 15de Maj 1903 § 31, stort 3,129 Kr. 26 Øre.
- e. Meddelelse fra Overskatteraadet for København af 5te ds. angaaende Købmand C. M. Schors Skat for 1906.

2. Valgbestyrelsens Indstilling angaaende indkomne Klager fra 7 Personer over ikke at være optagne paa Folketingsvalglisten, d. v. s. Hovedlisten, og fra 2 over ikke at være optagne paa Tillægslisten.

Samtlige Klagere ville være at optage paa Listerne.

3. Andragende fra Bestyrelsen for Søndre Baadehavn om Laan, stort 250 Kr., med Havneudvalgets Indstilling om, at Laanet ydes af Skibshavnens Kasse.

Bevilgedes.

4. Andragende fra Bestyrelsen for Nørrekaas Baadehavn om Laan, stort 250 Kr.

Bevilgedes af Skibshavnens Kasse.

5. Skrivelse fra Proprietær Maegaard, hvori han anmoder Byraadet om at andrage Indenrigsministeriet om Samtykke til, at Havnen bevilger 75,000 Kr. til den projekterede Bane, Rønne-Allinge.

Henvistes til det staaende Udvalg.

6. Indstilling fra Vandværksudvalget, at et Andragende fra Beboere ved Svaneke Landevej om Nedlægning af Vandledning i Landevejen afslaaes.

Med 8 Stemmer mod 6 vedtoges det at efterkomme

Beboernes Ønske og lade lægge den ønskede Vandledning. Sagen blev derefter overgivet til Udvalgets Foranstaltning.

7. Indstilling fra Brolægningsudvalget om en mindre Ændring i det af Ingeniør Fagerlund udarbejdede Projekt for Kloakanlægget.

Indstillingen vedtoges enstemmigt.

8. Skoleudvalgets Indstilling angaaende Eftergivelse af Skolemulkter.

Indstillingen vedtoges.

9. Andragende fra Skrædersvend Lars Mårtensson om at erholde Indfødsret, ledsaget af Fattigudvalgets Indstilling om at anbefale dette.

Anbefaledes.

10. Indstilling fra Udvalget for Alderdomsunderstøttelsen angaaende Spørgsmaalet om eventuelt Sagsanlæg til Inddrivelse af en den alderdomsunderstøttede Stenhugger Jens Peter Sonne formentlig tilkommende Fordring, stor 1,600 Kr.

Det vedtoges at støtte sammes Andragende om fri Proses til Sagens fornyede fremme og at anmode Sagfører J. Olsen om at foretage det i saa Henseende nødvendige.

11. Valg af en Fattigforstander for 7de Kreds for 3 Aar, fra 1ste April 1908—31te Marts 1911.

Detailhandler Th. Pedersen genbeskikkes for 3 Aar, fra 1ste April 1908.

12. Det vedtoges, at Kommunen afholder Udgifterne, ca. 28 Kr., ved at Fru Oda Nielsen har sunget den 16de ds. for Kommuneskolens Børn.

13. I Stedet for forhenværende Borgmester Olivarius, der har været Medlem af Repræsentantskabet for den bornholmske Jernbane, valgte Raadet sit Medlem Fisker H. Jørgensen og som Suppleant Dr. Gudjohnsen.

## Mødet den 31te Marts.

1. Til Efterretning fremlagdes:
  - a. Ekstrakt over Kommunens Indtægter og Udgifter i Februar Maaned d. A.
  - b. Skrivelse af 24de d. M. fra Bornholms Amt, hvorefter der vil blive anvist Kommunen som Resttilskud fra Statskassen i Henhold til Lov Nr. 96 af 23de Maj 1902 4,361 Kr. 53 Øre. (J. Nr. 9—1906.)
  - c. Do. af 18de d. M. fra Bornholms Amt, hvorefter Kommunen i Regnskabsaaret 1908—09 vil have at udrede til Amtsrepartitionsfonden 16,884 Kr. 32 Øre samt 6 Kr. 64 Øre pr. Td. Hartkorn foruden efter Overenskomsten med Amtsraadet 844 Kr. (J. Nr. 60—1908.)
  - d. Do. af 27de d. M. fra Bornholms Amtsraad, hvorefter Fristen for Nedlæggelse af Gasledning i Rønne-Svaneke Landevej, fra Pingels Allé til Østre Trinbrædt, er forlænget til Udgangen af Maj d. A. paa visse nærmere Betingelser. (J. Nr. 15 e—1907.)
  - e. Do. af 28de d. M. fra Bestyrelsen for Nørrekaas Baadehavn, hvorefter Fisker Anker Holm er genvalgt til Medlem af Bestyrelsen for Treaaret til 31te Marts 1911 og A. M. Christensen genvalgt til Formand for Bestyrelsen. (J. Nr. 4 d—1908.)
  - f. Skrivelse af 28de d. M. fra Valgbestyrelsen, hvorefter der ved det den 26de d. M. foretoges Valg af 9

Medlemmer til Bestyrelsen for Kommunens Hjelpekasse er valgt:

Snedker M. J. A. Samson,  
 Fru Hansine Clausen,  
 » Marie Bidstrup,  
 » Kristine N. Henriksen,  
 Slagteriarbejder P. Hansen,  
 Pastor A. Juel,  
 Menighedsforstander P. A. Holm,  
 Fru Engeline Hansine Marie Kjøller,  
 » Mathilde Aasted.

(J. Nr. 17—1908.)

- g. Skrivelse af 31te d. M. fra Bestyrelsen for Søndre Baadehavn, hvorefter Fisker Niels Peter Jørgensen er valgt til Medlem af Bestyrelsen i Stedet for Peter Dick, der er fratraadt efter Tur, og at Fisker Otto Jørgensen er valgt til Formand i Bestyrelsen.
- h. Do. af 29de d. M. fra Skoledirektionen, hvorefter Ministeriet for Kirke- og Undervisningsvæsenet under 25de s. M. har godkendt de indsendte Tegninger m. m. til et Gymnastikhus for Rønne Borgerskole, idet Redskabsplanen senere forventes indsendt. (J. Nr. 88 d—1905.)

2. Ligningskommissionen fremsender med Skrivelse af 21de d. M. Afskrift af Tillægsligningen for 2det Halvaar af Aaret 1907—08 i Rønne Kommune. (J. Nr. 5 q—1908.)

Tilstilledes Udvalget for Kasse- og Regnskabsvæsenet.

3. Ansøgning om Approbation paa Udstykning af Snedker A. P. Wesths Ejendom, Matr.-Nr. 7 a af Bygrundene. (J. Nr. 12 b—1908.)

Mod det ansøgte vidstes intet at erindre.

4. Ansøgning fra Enke E. M. Kofoed om Dispensation fra Bygningsloven for Ejendommen Matr.-Nr. 107 af Bygrundene. (J. Nr. 10 b—1908.)

Mod det ansøgte vidstes intet at erindre.

5. Udvalget for Fattigvæsenet indstiller i Skrivelse af 17de d. M., at der ikendes N. N. 60 Dages Tvangsarbejde, fordi han uden Tilladelse har forladt Fattiggården, hvor han var anbragt, uden senere at være vendt tilbage. (J. Nr. 33 a—1908.)

Indstillingen tiltraadtes.

6. Repræsentantskabet for Tuberkuloseanstalten i Blykobbø Plantage anmoder i Skrivelse af 27de d. M. om, at Byraadet vil vælge et nyt Medlem til Repræsentantskabet i Stedet for Justitsraad N. Chr. Olsen, der er valgt til Medlem af Bestyrelsen. (J. Nr. 80—1905.)

Til Repræsentant valgtes Købmand Simon Madsen.

7. Udvalget for Fattigvæsenet indstiller i Skrivelse af 24de d. M., at Byraadet andrager Finansministeriet om at faa udbetalt det af Staten bevilgede Tilskud til Udgifterne ved den aandsvage Hans Jakob Bohns Ophold paa Kolonien Philadelphia for Finansaarene 1906—07 og 1907—08, der er udlagt af Kommunen. (J. Nr. 48 a—1908.)

Indstillingen vedtoges.

8. Formanden meddelte, at Funktionstiden er udløben for de af Byraadet valgte Vurderingsmænd ved Udlaan af umyndiges Midler i Henhold til Lov af 19de Marts 1869, hvoraf de 2, Snedkermester J. Pelle og Murmester J. H. Dahl, tidligere ere afgaaede ved Døden. (J. Nr. 61—1908.)



De 4 ældre genvalgte, og som nye valgte Snedkermester J. Olsen og Murmester C. H. Lau, jun.

9. Formanden meddelte, at Funktionstiden er udløben for Købmand A. F. Schak, der har været valgt til at give Indberetning til Kapitelstakstens Fastsættelse for de sidste 3 Aar, til 31te d. M. (J. Nr. 63—1908.)

Købmand Schack genvalgte.

10. Formanden meddelte, at Funktionstiden er udløben for de til at føre Tilsyn med Maskiner for Tre-aaret til 31te d. M. valgte: Fabriksbestyrer H. H. Westh og Suppleant Smedemester H. P. Sode, hvilken sidste ikke ønsker at genvælges. (J. Nr. 62—1908.)

H. H. Westh genvalgte, og som Suppleant valgte Mekaniker Jens Chr. Kofoed, (Kattesundet Nr. 1).

## Mødet den 14de April.

1. Til Efterretning fremlagdes:

- a. Skrivelse af 11te d. M. fra Bornholms Amt, hvorefter Indenrigsministeriet under 7de s. M. har meddelt Samtykke til Optagelse af et Laan, stort 50000 Kr. til Opførelsen af nye Skolebygninger. (J. Nr. 88—1905.)
- b. Skrivelse af 11te d. M. fra Ligningskommissionen om den for Regnskabsaaret 1908—09 foretagne Ligning af Skat til Kommunen efter Formue og Lejlighed. (J. Nr. 5 d—1908.)  
(Skrivelsen findes trykt blandt Bilagene.)

2. Andragende fra Lærerinde Nanny Helsing om et Tilskud af Kommunens Kasse til hendes Skole for Aaret 1908—09. (J. Nr. 20 a—1908.)

Bevilgedes 50 Kr.

3. Andragende af 4de d. M. fra Lærerinde ved Kommuneskolen, Frøken Maren Jensen om Fritagelse for Skolegerning i 1 Aar fra 1ste d. M. at regne og om Tilladelse til at holde Vikar, med Paategning af Skolekommissionen, der anbefaler Ansøgningen og meddeler, at den har antaget Seminarist Niels Chr. Arndal til Vikar. (J. Nr. 7 b—1908.)

Indstilledes til Skoledirektionens Approbation.

4. Andragende af 13de Januar d. A. fra konstitueret Lærerinde ved Kommuneskolen, Bolette Marie Pedersen om fast Ansættelse, med Erklæring herover fra Skolekommissionen og Udvalget for Skolevæsenet. (J. Nr. 7 a—1908.)

Indstilles til Skoledirektionen, at der meddeles Ansøgerinden fast Ansættelse fra den 1ste Februar d. A. at regne.

5. Andragende uden Dato fra Arbejdsmand Jens Chr. Olsen om Eftergivelse af Skolemulkter for hans Søn, Axel V. Olsens Skoleforsømmelser, med Indstilling af 13de d. M. fra Udvalget for Skolevæsenet om, at Mulkterne, tilsammen til Beløb 14 Kr. 50 Øre, søges eftergivne. (J. Nr. 21 c—1908.)

Indstilledes til Skoledirektionen, at Mulkterne eftergives.

6. Efter Forslag af Udvalget for Renovationsvæsenet vedtoges det at bevilge et Beløb af indtil 100 Kr. i Rejsseudgifter og Diæter til Ingeniør Jørgensen fra Jylland for at komme til Stede og forklare for Byraadet Indretningen og Hensigtsmæssigheden af en Anstalt til Behandling af den udførte Latrin. (J. Nr. 44—1908.)

7. Efter Indstilling af Udvalget for Skoven vedtoges det at forhøje Daglønnen for Kommunens mandlige

Skovarbejdere til 2 Kr. 50 Øre og for de kvindelige Skovarbejdere til 1 Kr. 50 Øre fra den 1ste April d. A. at regne. (J. Nr. 27—1908.)

## Mødet den 28de April.

1. Til Efterretning fremlagdes:
  - a. Skrivelse af 24de d. M. fra Bornholms Skoledirektion, hvorved meddeles Tilladelse til, at Lærerinde ved Kommuneskolen, Frøken Maren Jensen fritages for Skolegerning i 1 Aar, fra 1ste April 1908—1ste April 1909, og at Siminarist Niels Chr. Arndal maa vikariere for samme. (J. Nr. 7 b—1908.)
  - b. Skrivelse af 24de d. M. fra samme, hvorved de Arbejdsmand E. Hansen og Arbejdsmand Jens Chr. Olsen dikterede Skolemulkter eftergives. (J. Nr. 21 c og d—1908.)
  - c. Ekstrakt over Kommunens Indtægter og Udgifter i Marts Maaned d. A.

2. Skrivelse af 23de d. M. fra Bornholms Amt, hvormed fremsendes Lov om Indførelse af det metriske System for Maal og Vægt med dertil sig sluttende kongelig Anordning og Indenrigsmisteriets Cirkulære af 15de Januar d. A. (J. Nr. 64—1908.)

Afgaves til Havneudvalget.

3. Andragende af 13de d. M. fra Bestyrelsen for Bornholms Museum om Tilladelse til at sælge Ejendommen, Matr.-Nr. 683 af Bygrunden, der af Byraadet er skænket Foreningen paa Vilkaar, at den stadig skal benyttes til Museum. (J. Nr. 29—1908.)

Det vedtoges at meddele Museumsbestyrelsen, at Byraadet meddeler Samtykke til Afhændelsen af Muse-

umsbygningen, dog saaledes, at Byraadet maa forbeholde sig Indseende med, hvor en ny Museumsbygning agtes opført, eller hvilken Bygning der eventuelt skal anvendes dertil, samt at man i Nybygningstilfælde, ligesom tidligere, forbeholder sig, at Planen forelægges og godkendes af Byraadet.

4. Skrivelse af 6te d. M. fra Amtet, hvori i Anledning af et Andragende om Nedsættelse af Arveafgiften for det Beløb, som Jomfru Hansine Christine Hansen har skænket til et Legat til Oprettelse af Friboliger for værdige og trængende, ugifte Kvinder, udbedes Byraadets Erklæring, om det har overtaget Legatet, og om der er oprettet Fundats for samme, med Paategning fra Sagfører H. C. Lund som executor testamenti i Boet efter ovennævnte Jomfru Hansen, at Legatkapitalen vil andrage c. 30000 Kr. (J. Nr. 91—1904.)

Henvistes til Legatudvalget.

5. Indstilling af 25de d. M. fra Udvalget for Fattigvæsenet om, at der meddeles Snedkersvend August Madvig Lund Hjemstedsbevis. (J. Nr. 11 a—1908.)

Indstillingen tiltraadtes.

6. Indstilling af 26de d. M. fra Udvalget for Vandværket om, at Udgifterne ved Anlægget af Vandledningen til Sanatoriet og i Svaneke Landevej afholdes af det til Vandværkets Anlæg optagne Laan. (J. Nr. 14 a—1908.)

Indstillingen tiltraadtes.

7. Andragende af 3dje d. M. fra Bygmester A. P. Westh om Anlæg af Vandledning i Gaden »Bækken«, hen til Pilestræde, med Indstilling fra Udvalget for Vandværket om, at det ansøgte bevilges. (J. Nr. 14 b—1908.)

Indstillingen tiltraadtes.

8. Andragende af 23de d. M. fra Bygmester A. P. Westh om Anlæg af Gasledning i »Bækken«, hen til Pilestræde, med Indstilling fra Udvalget for Gasværket, at det ansøgte bevilges. (J. Nr. 15 c—1908.)

Indstillingen tiltraadtes.

9. Andragende af 16de Januar d. A. fra Beboere ved den nordre Landevej om forbedret Belysning af Vejen med Indstilling fra Udvalget for Gasværket om, at der anbringes en Lygte ved Broen over Byaaen, og at de 2 nordligste Lygter flyttes lidt nordligere. (J. Nr. 15 a—1908.)

Indstillingen tiltraadtes.

10. Skrivelse af 13de d. M. fra Amtet, hvorefter Indenrigsministeriet under 9de s. M. har meddelt Samtykke til Ansættelsen af en Stads- og Havneingeniør med en aarlig Løn af 2700 Kr., stigende med 300 Kr. hvert 3dje Aar indtil 3600 Kr. og derefter efter 4 Aars Tjeneste til 4000 Kr., og at Udgiften udredes med Halvdelen af Havnens Kasse, medens Kontorholdsudgifterne afholdes af Kommunekassen alene. (J. Nr. 90—1907.)

Udsattes.

11. Brolægningsudvalget meddelte, at Arbejdet ved Lægningen af Kloak fra Svaneke Landevej til Havet har været udbudt til Licitation, og at der er indkommet 2 Tilbud, nemlig fra Henriksen & Clausen, Korsør, lydende paa 16982 Kr. 50 Øre, og fra Murmester C. H. Lau jun., lydende paa 27065 Kr. Udvalget anmoder om Byraadets Approbation paa, at Arbejdet overdrages til Henriksen & Clausen.

Det vedtoges at approbere Tilbudet fra Henriksen & Clausen.

## Mødet den 12te Maj.

1. Til Efterretning fremlagdes:
- a. Landbrugsministeriets Cirkulære af 30te f. M. om rentebærende Udlaan til Kommuner til videre Udlaan til Opdyrkelse af Hede- og Moselodder.
  - b. Skrivelse af 6te d. M. fra Skoledirektionen, hvorefter konstitueret Lærerinde ved Rønne Borgerskole, Frøken Bolette Pedersen er kaldet til fast Lærerinde ved Skolen fra 1ste Februar d. A. at regne. (J. Nr. 7 a—1908.)
  - c. Skrivelse af 30te f. M. fra Amtet om, at der vil blive anvist Rønne Kommune til Udbetaling paa Amtstuen et Beløb af 7220 Kr. i Forskud paa Tilskud fra Statskassen til Udgifter ved Alderdomsunderstøttelse. (J. Nr. 9—1907.)
  - d. Skrivelse af 3dje f. M. fra Bestyrelsen for Hjælpekassen, at Snedker M. Samson er valgt til Formand og Fru Marie Bidstrup til Kasserer. (J. Nr. 17 b—1908.)
  - e. Beretning om Kødkontrollen i April Maaned d. A.
  - f. Skrivelse af 1ste d. M. fra Amtet, hvorefter Ministeriet for offentlige Arbejder under 27de f. M. har meddelt Tilladelse til, at der foretages en Landvinding med tilhørende Kystbeskyttelse syd for Rønne Havn, og at Udgifterne herved afholdes af Havnens Midler. (J. Nr. 57—1908.)
2. Skrivelse af 11te d. M. fra Havneudvalget, hvormed fremsendes Regnskaberne over Rønne Havns Indtægter og Udgifter samt for Lodsvæsenets Pensionsfond i Aaret 1907—08 med Indstilling om, at der for Overskridelser af Overslaget paa Konto 9 — 195 Kr.

61 Øre og Konto 11 — 197 Kr. 89 Øre, ansøges om Efterbevilling. (J. Nr. 31—1907.)

Til kritisk Gennemsyn af Regnskabet valgtes D'Herr. Colberg, Madsen og Østerbye.

Det vedtoges at indhente Ministeriets Efterbevilling.

3. Skrivelse af 30te f. M. fra Skolekommissionen, hvori indstilles, at Lønnen til den i Lærerinde Frøken Maren Jensens Sygdomsforfald antagne Vikar, Seminarist N. C. Arndal, fastsættes til 75 Kr. maanedlig. (J. Nr. 7 b—1908.)

Indstilledes til Skoledirektionens Approbation.

4. Andragende af 23de f. M. fra Lærerinde Frøken A. Schrudt til Skoleraadet om et Tilskud til Betaling af Vikarløn, fremsendt af Skolekommissionen med Skrivelse af 30te f. M. (J. Nr. 7 d—1908.)

Indsendes med Byraadets Anbefaling.

5. Indstilling af 9de d. M. fra Skolebygningsudvalget om Antagelse af et af Bygmester Otto Bidstrup paa Opførelsen af et nyt Gymnastikhus indgivet Tilbud, lydende paa 30666 Kr. (J. Nr. 88 d—1905.)

Bygmester Otto Bidstrups Tilbud vedtoges det at antage.

6. Skrivelse af 25de Marts d. A. fra Gasværksarbejderne, hvori de opsiges de med dem indgaaede Kontrakter og anmode om en Forhandling angaaende Løn og Arbejdsvilkaarene paa Gasværket, med Indstilling fra Udvalget for Gasværket, hvorefter Lønnen fastsættes til 18 Kr., 20 Kr. og 22 Kr., henholdsvis i det 1ste, 2det og 3dje Aar, foruden Bidrag til Pensionsfonden og Tantième m. v., og at der træffes nærmere Bestemmelser om Fordelingen af Arbejdet.

Sagen henvistes til Udvalgets fornyede Forhandling med Arbejdernes Repræsentanter, og til at tiltræde Udvalget for dette Tilfælde valgtes Konsul Lund og Formanden.

7. Andragende fra Mekaniker Markus Larsen om Dispensation fra Bygningslovens § 21 for Ejendommen Matr.-Nr. 312 af Bygrundene med paategnede Erklæringer af Bygnings- og Sundhedskommissionen. (J. Nr. 10 c—1908.)

Mod det ansøgte vidstes fra Byraadets Side intet at erindre, naar Sundhedskommissionens Henstilling om, at et Rum med Vinduer ud til en smal Gang ikke maa benyttes til Opholdssted for Mennesker, tages til Følge.

8. Andragende af 11te d. M. fra Stads- og Havneingeniøren om Tilladelse til at maatte føre Tilsyn med Opførelsen af en Toldkammerbygning i Allinge samt for Gudhjem Havn at maatte foretage nogle Undersøgelser ved Havnens Istandsættelse. (J. Nr. 67—1908.)

Den ansøgte Tilladelse meddeltes.

9. Andragende fra Havnelodserne om Lønforhøjelse med Indstilling fra Havneudvalget om, at der tilstaaes Lodserne 15 % af de i Havnekassen indgaaende Lodspenge til lige Deling. (J. Nr. 3 d—1908.)

Indstillingen tiltraadtes.

10. Indstilling af 8de d. M. fra Legatudvalget om, at den ledige Portion af H. M. Bohns Legat tildeles Christine Hansine Sørensen. 15 Ansøgninger vare indkomne og medfulgte Udvalgets Indstilling. (J. Nr. 49—1908.)

Indstillingen tiltraadtes.



11. Den i forrige Møde under Nr. 4 behandlede Sag angaaende et Andragende om Nedsættelse af Arveafgiften for et af Hansine Christine Hansen til Fordel for værdige og trængende, ugifte Kvinder stiftet Legat forelaa paany med Indstilling fra Legatudvalget om, at Byraadet erklærer at ville modtage Legatet paa den i Testamentet fastsatte Betingelse, at Legatet skal anvendes til Friboliger, for saa vidt det ikke kan tillades at Renterne af Legatkapitalen anvendes til Huslejhjælp. (J. Nr. 91—1904.)

Udvalgets Indstilling tiltraadtes.

12. Andragende fra Arbejdsmand Per Andersson til Indenrigsministeriet om Indfødsret med Indstilling fra Udvalget for Fattigvæsenet om, at Byraadet anbefaler Andragendet. (J. Nr. 25 c—1908.)

Det vedtoges at anbefale Andragendet.

13. Ansøgninger om Approbation paa Udstykning af:

- a. Matr.-Nr. 723, tilhørende Gasværksbestyrer Mogensen.
- b. Matr.-Nr. 1061 d, tilhørende Bygmester C. Lind.

(J. Nr. 12 d og e—1908.)

Mod det ansøgte vidstes fra Byraadets Side intet at erindre.

14. Ansøgning om Approbation paa Udstykning og Omdeling af Matr.-Nr. 1108 d og e, tilhørende Bygmester C. Lind. (J. Nr. 12 c—1908.)

Mod det ansøgte vidstes fra Byraadets Side intet at erindre.

15. Skrivelse af D. D. fra Udvalget for nye Jernbaneanlæg om, at der indgaas til Ministeriet for offentlige Arbejder med Andragende om, at der af Havnens

Midler maa anvendes 75000 Kr. til et Jernbaneanlæg fra Rønne—Allinge. (J. Nr. 31—1905.)

Vedtoges at andrage Ministeriet for offentlige Arbejder om Tilladelse til at deltage i Anlægget med den anførte Sum og i eventuelle Overskridelser i Forhold til Summen.

## Mødet den 26de Maj.

1. Til Efterretning fremlagdes:
  - a. Skrivelse af 22de d. M., hvorefter Vikarlønnen for den som Vikar for Lærerinde Frøken Maren Jensen antagne Seminarist N. C. Arndal ansættes til 75 Kr. maanedlig. (J. Nr. 7 b—1908.)
  - b. Skrivelse af 23de d. M. fra Finansministeriet, hvorefter der er anvist 83 Kr. 33 Øre. som Tilskud for Finansaaret 1906—07 til Toldoppebørselskontrolør C. R. Bohns Enkes aandssvage Søns Ophold paa Kolonien Filadelfia, medens der efter bemeldte Enkes Død ikke kan bevilges yderligere Tilskud. (J. Nr. 123—1905.)
2. Skrivelse af 23de d. M. fra Ligningskommissionen med Fortegnelse over de efter Klage foretagne Forandringer i den for Aaret 1908—09 paalignede Formue- og Lejlighedsskat. (J. Nr. 5 e—1908.)
 

Tilstilledes Kasse- og Regnskabsudvalget.
3. Indstilling af 25de d. M. fra Udvalget for Skolevæsenet om, at et Andragende fra P. Jørgensens Enke om Eftergivelse af Skolemulkter bevilges, og at et Andragende fra Savskærer P. Olsen om do. ikke bevilges. (J. Nr. 21 f—1908.)

Udvalgets Indstilling tiltraadtes.

4. Skema til Beregning af Tjenestealder og Løntillæg af Staten for Lærerinde Bolette Marie Pedersen med Indstilling af 22de d. M. fra Udvalget for Skolevæsenet om, at Skemaet forsynes med Byraadets Attestation.

Udvalgets Indstilling tiltraadtes.

5. Den i forrige Møde under Nr. 6 behandlede Sag angaaende et Andragende fra Gasværksarbejderne om Forandring i deres Løn og Arbejdsvilkaar med ny Indstilling fra Udvalget for Gasværket af 22de d. M., i det væsentlige overensstemmende med den forrige Indstilling. (J. Nr. 15 b—1908.)

Udvalgets Indstilling tiltraadtes. Der tillægges derhos efter et foreliggende Andragende Værkets Smed og Pladsarbejder et Løntillæg af 2 Kr. om Ugen.

6. Indstilling af 22de d. M. fra Brolægningssudvalget om i Stedet for Løkkegade i Aar at omlægge Sletten. (J. Nr. 38 a—1908.)

Udvalgets Indstilling tiltraadtes.

7. Indstilling af 11te d. M. fra Havneudvalget om at anbringe 1 Drejeskive ved hver Ende af den nye søndre Mole. (J. Nr. 132—1904.)

Udvalgets Indstilling tiltraadtes.

8. Andragende fra Bornholms Amts Skytteforening om et Bidrag af Kommunens Kasse. (J. Nr. 20 d—1908.)

Det vedtoges at indhente Kasse- og Regnskabsudvalgets Erklæring.

9. Do. fra samme om et Bidrag af Kommunens Kasse til Hjælp til Bestridelse af Udgifterne ved Skytternes Deltagelse i den 7de almindelige danske Skytte- og Gymnastikfest i Silkeborg. (J. Nr. 20 e—1908.)

Det vedtoges at indhente Kasse- og Regnskabsudvalgets Erklæring.

10. Andragende fra Sagfører Franck Worsøe i Rudkøbing for Slagter V. Hansen om Tilbagebetaling af, hvad denne har betalt for meget til Rønne Kødkontrol, idet han angiver at have betalt dobbelt Takst. (J. Nr. 13 d—1908.)

Henlagdes.

11. Skrivelse af G. D. fra Udvalget for Vandværket, hvori det udbeder sig Bemyndigelse til at anskaffe en Pumpemaskine og til at foretage den fornødne Udvidelse af Maskinhuset ved Buldregaard. (J. Nr. 14 c—1908.)

Indstillingen vedtoges med Tilføjende, at Udvalget bemyndigedes til at anskaffe en Pumpe, der kan op-pumpe 100 Td. Vand mere i Timen end den foreslaede.

12. Skrivelse af G. D. fra samme, om Byraadet vil træffe Bestemmelse om, at Springvandets Virksomhed indskrænkes, og at der lukkes for det, naar det er Regn-vejr eller Blæst.

Afgaves til Udvalget for de offentlige Lystanlæg.

13. Andragende fra den tekniske Skole om Stats-tilskud. (J. Nr. 68—1908.)

Andragendet vil være at anbefale.

14. Skrivelse af 18de f. M. fra Skoledirektionen med 19 indkomne Ansøgninger om et ledigt Lærerembede ved Rønne Borgerskole med Anmodning om Indstilling til Besættelse. Skolekommissionen var anmodet om at deltage i Mødet under denne Sags Behandling. (J. Nr. 7 c—1908.)

I Overværelse af Skolekommissionen vedtoges det at indstille som

Nr. 1. Lærer M. K. P. Pedersen, Rønne.

» 2. » Jakobsen.

» 3. » M. Hansen, Allinge.

15. Andragende fra Fabrikant J. Tholander om Byraadets Samtykke til hans Udtrædelse af Udvalget for Gasværket og Gadebelysningen. (J. Nr. 15 d—1908.)

Efter Byraadets Anmodning tog Hr. Tholander sit Andragende tilbage.

16. Antegnelser til Regnskabet for Rønne Havn for Aaret 1906—07 fremlagdes.

Afgaves til Havneudvalgets Besvarelse.

## Mødet den 9de Juni.

1. Til Efterretning fremlagdes:

- a. Skrivelse af 1ste d. M. fra Skoledirektionen, hvorved det af Lærerinde ved Kommuneskolen, Frøken A. Schruld indgivne Andragende om paa Grund af Sygdom at engagere Frøken Køie som Vikar er bevilget. (J. Nr. 7 d—1908.)
- b. Skrivelse af 1ste d. M. fra samme, hvorefter de for Barnet Asser Jørgensens Skoleforsømmelser i Januar Maaned d. A. dikterede Mulfter til Beløb 4 Kr. 50 Øre eftergives. (J. Nr. 21 f—1908.)
- c. Ekstrakt over Kommunens Indtægter og Udgifter i April Maaned d. A.

2. Det i forrige Møde under Nr. 8 ommeldte Andragende fra Bornholms Amts Skytteforening om et Bi-

drag af Kommunens Kasse forelaa paany. (J. Nr. 20 d—1908.)

Der bevilgedes 20 Kr. for Aaret 1908—09.

3. Det i forrige Møde under Nr. 9 ommeldte Andragende fra samme om et Bidrag af Kommunens Kasse til Hjælp til Bestridelsen af Udgifterne ved Skytternes Deltagelse i den 7de almindelige, danske Skytte- og Gymnastikfest i Silkeborg forelaa paany med Indstilling fra Udvalget for Kasse- og Regnskabsvæsenet om, at der bevilges 100 Kr. (J. Nr. 20 e—1908.)

Indstillingen tiltraadtes.

4. Andragende af 23de f. M. fra 3dje Ingeniørdirektions 1ste Bygningsdistrikt om Lægning af Kloak fra Rosengade til Krystalgade mod, at Halvdelen, indtil 270 Kr., af Udgifterne udredes af Krigsministeriet, med paategnet Indstilling fra Udvalget for Brolægningsvæsenet om, at det ansøgte bevilges, og at Arbejdet bortliciteres sammen med Kloakledningen i Nygade. (J. Nr. 99—1906.)

Indstillingen tiltraadtes.

5. Andragende af 25de April d. A. fra Stads- og Havneingeniøren om

1. at erholde en Godtgørelse af 200 Kr. aarlig, regnet fra hans Ansættelse, for Afgivelse af Kontorlokaler i hans Ejendom Matr.-Nr. 559 a samt for Lys og Varme og Renholdelse af samme,
2. Tilladelse til at anskaffe forskellige Kontoreffekter for en Sum af c. 225 Kr.

med Indstilling fra Kasse- og Regnskabsudvalget af 6te d. M. om, at det første Punkt udsættes, indtil Afgørelsen angaaende Spørgsmaalet om Fordeling af Stadsingeniørens Løn endelig foreligger, og at det andet Punkt bevilges. (J. Nr. 90—1907.)

Indstillingen tiltraadtes.

6. Andragende af 6te d. M. fra Kæmner og Havnekasserer Chr. Ipsen om Permission paa Grund af Sygdom i 1 à 2 Maaneder, og om at hans Fuldmægtig, P. Westh, der dertil har erklæret sig villig, konstitueres til paa eget An- og Tilsvar at bestyre Embedet indtil videre, med Indstilling fra Udvalget for Kasse- og Regnskabsvæsenet om, at det ansøgte bevilges for Tiden til 15de August d. A. (J. Nr. 74—1908.)

Udvalgets Indstilling tiltraadtes.

7. Andragende fra Skorstensfejer Janus Nikolaj Hansen om for Kommunens Regning at blive ulykkesforsikret i Henhold til Ulykkesforsikringslovens Bestemmelser, med Indstilling fra Udvalget for Kasse- og Regnskabsvæsenet om, at det ansøgte bevilges, hvilket vil medføre en aarlig Udgift af 19 Kr. 80 Øre. (J. Nr. 75—1908.)

Indstillingen tiltraadtes.

8. Ansøgning om Approbation paa Udstykning af Vognmand A. C. Ipsens Ejendom, Matr.-Nr. 263 au af Markjorderne. (J. Nr. 12 f—1908.)

Mod det ansøgte vidstes fra Byraadets Side intet at erindre.

9. Indstilling af 6te d. M. fra Ligningskommissionen om Eftergivelse af Kommuneskatter for Aaret 1907—08. (J. Nr. 5 u—1907.)

Indstillingen tiltraadtes.

10. Do. af s. D. fra samme om do. for Aaret 1907—08. (J. Nr. 5 f—1908.)

Indstillingen tiltraadtes.

i. Skrivelse af 16de d. M. fra Amtet, hvorefter det af Rønne Kommune til Bestridelse af Udgifterne ved Opførelsen af en ny Skole i Rønne optagne Laan, stort 50,000 Kr., af Ministeriet for Kirke- og Undervisningsvæsenet er anerkendt berettiget til Statstilskud i Henhold til Skolelovens § 33, 1ste Stk. i Forhold til et Laanebeløb af 15000 Kr. (J. Nr. 77—1908.)

2. Indstilling af 20de d. M. fra Udvalget for Gasværket om en Udvidelse af Værkets Apparatus og Anskaffelse af forskellige Apparater. (J. Nr. 15 e—1908.)

Udvalgets Indstilling tiltraadtes.

3. Udvalget for Fattigvæsenet indstiller i 3de Skrivelser, at der i Henhold til Andragender derom udstedes Hjemstedsbevis til Brug i Udlandet for:

- a. Johannes Kofoed.
- b. Chr. Andr. Dam.
- c. Iver Hvidtfelt Madsen.

(J. Nr. 11 b—d—1908.)

Indstillingerne tiltraadtes.

4. Skrivelse af 26de f. M. fra Amtet med Indenrigsministeriets Cirkulære af 25de April d. A. om Tilvejebringelse af Oplysninger om skolesøgende Børns erhvervsmæssige Arbejde og tilhørende Skemaer til Udfyldning. (J. Nr. 72—1908.)

Skemaerne ere tilstillede Skolerne til Udfyldning.

5. Bornholms Andels Svineslagteri fremsender med Skrivelse af 12te d. M. Selvangivelse for Aaret 1907 med Paastand om ikke at anses skattepligtig til Kommunen. (J. Nr. 19 z—1908.)

Tilstilles Ligningskommissionen.

6. Indbydelse til det 3dje danske, hygiejniske Møde



i Helsingør den 27de og 28de August d. A. (J. Nr. 79—1908.)

Det vedtoges at anmode Læge Kabell om paa Byraadets Vegne at give Møde.

7. Skrivelse af 17de d. M. fra Esbjerg Byraad om Dannelsen af en Forening for de kommunale Gas- Vand- og Elektricitetsværker. (J. Nr. 82—1908.)

Det vedtoges at meddele Esbjerg Byraad, at Byraadet kan tiltræde Tanken om Oprettelse af en saadan Forening.

8. Skytteforeningernes Repræsentanter og Overbestyrelsen for de danske Skytteforeninger andrage om et Tilskud af Kommunens Kasse til almindelig, dansk Skytte- og Gymnastikfest i Silkeborg fra 23de—26de Juli d. A. (J. Nr. 20 f—1908.)

Det vedtoges at henlægge Andragendet.

9. Skrivelse af 22de d. M. fra Udvalget for Vandværket, hvori søges Byraadets Bemyndigelse til at lade foretage Boringer efter Vand paa forskellige Steder i Nyker Sogn og dertil at anvende indtil 2000 Kr., der afholdes af Laan. (J. Nr. 14 e—1908.)

Det vedtoges at meddele Udvalget den begærte Bemyndigelse.

10. Andragende fra Foreningen til at fremme Blindes Selvvirksomhed om et Bidrag af Kommunens Kasse. (J. Nr. 20 g—1908.)

Bevilgedes 20 Kr.

11. Do. fra »Hjemmet for Vanføre« om do. (J. Nr. 20 c—1908.)

Bevilgedes 40 Kr.

12. Skrivelse af 17de d. M. fra Skattedepartementet, hvori Byraadet anmodes om at indsende Indstilling angaaende Honorar til Vurderingsmændene i Rønne for foretagne Vurderinger til Ejendomsskyld i Tiden fra 1ste Juli f. A. til 30te Juni d. A., med Paategning af 20de d. M. fra Vurderingsformanden, der indstiller, at Honoraret ligesom de foregaaende Aar fastsættes til 1 Kr. 50 Øre for hver Vurdering. (J. Nr. 26 b—1908.)

Vurderingsformandens Indstilling tiltraadtes.

13. Skrivelse af 13de d. M. fra Skoledirektionen, hvormed fremsendes Cirkulære af 1ste d. M. fra Ministeriet for Kirke- og Undervisningsvæsenet og udbedes Forslag til saadan Ændring af Kommunens Skoleplan, som foranlediges ved Lov af 27de Maj d. A. om Lønninger for Lærere og Lærerinder i Folkeskolen m. m. (J. Nr. 7 h—1908.)

Tilstilledes Skoleudvalget til Erklæring.

14. Skrivelse af 20de d. M. fra Udvalget for Bro-lægningsvæsenet, hvori i Anledning af et Andragende derom fra Beboere i Lillegade indstilles, at der lægges Kloak i en Del af denne Gade. (J. Nr. 38 b—1908.)

Udvalgets Indstilling tiltraadtes.

## Mødet den 7de Juli.

1. Til Efterretning fremlagdes:

- a. Indenrigsministeriets Cirkulære af 13de f. M. angaaende Indsendelsen af Hjælpekassernes Kvitteringer for modtagne Tilskud af Kommunerne straks efter Regnskabsaarets Udløb. (J. Nr. 17 c—1908.)
- b. Skrivelse af 27de f. M. fra Skoledirektionen, hvorved

approberes, at den ved den nye Skolebygning projekterede Retiradebygning opføres som en Halvtagsbygning ved Legepladsens søndre Skel. (J. Nr. 77 a—1908.)

- c. Ekstrakt over Kommunens Indtægter og Udgifter i Maj Maaned d. A.
- d. Do. over Havnens Indtægter og Udgifter i April Kvartal d. A.
- e. Regnskab over Rønne Kommuneskoles Børnebog-samlings Indtægter og Udgifter for Tiden fra 1ste Januar 1907—31te Marts 1908.

2. Indstilling fra Kæmneren om Afgang af Kommuneskatter for Aarene 1905—06 og 1907—08, henholdsvis 313 Kr. 58 Øre og 3735 Kr. 59 Øre, med paa-tegnet Indstilling af Kasse- og Regnskabsudvalget om, at Beløbene føres til Afgang.

Kasse- og Regnskabsudvalgets Indstilling tiltraadtes.

3. Skrivelse af 26de Maj d. A. fra Amtet med In-denrigsministeriets Cirkulære af 25de April s. A. an-gaaende statistisk Undersøgelse af skolesøgende Børns erhvervsmæssige Arbejde og Skrivelse af 6te d. M. fra Udvalget for Skolevæsenet med de udfyldte Skemaer for Kommuneskolens Vedkommende og Paategning af 19de f. M. fra Skolekommissionen paa Byraadets Skri-velse til samme af 15de s. M., hvorefter der i Købsta-dens private Skoler ikke findes Børn med erhvervs-mæssigt Arbejde. (J. Nr. 72—1908.)

Skemaerne ville være at tilstille Amtet.

4. Skrivelse af 13de f. M. fra Skoledirektionen om For-slag til en saadan Ændring af Kommunens Skoleplan, som foranlediges af Lov 27de Maj d. A. om Lønninger for Læ-rere og Lærerinder i Folkeskolen m. m., med Indstilling

herom fra Udvalget for Skolevæsenet af 6te d. M. (J. Nr. 7 h—1908.)

Udvalgets Indstilling, hvorefter Lønningerne ansættes efter højeste Skala, tiltraadtes.

5. Indberetning af 22de f. M. fra Skolekommissionen til Besættelse af et ledigt Timelærerembede ved Kommuneskolen, med Indstilling af 6te d. M. fra Udvalget for Skolevæsenet om, at Kommissionens Indberetning tiltrædes. (J. Nr. 7 c—1908.)

Udvalgets Indstilling tiltraadtes.

6. Skrivelse af 6te d. M. fra Brolægningsudvalget, hvori indstilles, at Kommunen foranstalter Indlægning af Kloak i de Ejendomme, hvis Ejere maatte ønske det, mod at Udgiften af Ejeren refunderes i Løbet af 10 Aar, og Beløbet forrentes med  $4\frac{1}{2}$  % p. a. (J. Nr. 38 d—1908.)

Udvalgets Indstilling tiltraadtes.

7. Andragende fra A/S. Rønne Badeanstalt om et Tilskud af 300 Kr. til Betaling af Renter og Afdrag af Anstaltens Gæld til Sparekassen.

Bevilgedes 300 Kr.

8. Andragende fra Havnefoged L. B. Henriksen om Lønforhøjelse med Indstilling fra Havneudvalget om, at der for indeværende Aar tilstaas Andrageren et personligt Tillæg af 200 Kr. (J. Nr. 84—1908.)

Indstillingen tiltraadtes.

9. Skrivelse af 28de f. M. fra Præsidenten for Landsudstillingen i Aarhus, om Byraadet vil deltage i Udstillingens Afdeling for Kommunalinstitutioner. (J. Nr. 85—1908.)

Det vedtoges ikke at deltage i Udstillingen.

10. Skrivelse af 15de f. M. fra Bornholms Amt om Forslag til Fastsættelsen af den Kendelse, der i Henhold til Næringslovens § 12 skal erlægges ved Overleveringen af Borgerbreve for

1. Automobilfabrikanter,
2. Kaffebrændere,
3. Rørvævsfabrikanter og
4. Skotøjsfabrikanter.

(J. Nr. 83—1908.)

Det vedtoges at indstille:

- |                    |        |
|--------------------|--------|
| Automobilfabrikant | 1. Kl. |
| Kaffebrænder . . . | 2. »   |
| Rørvævsfabrikant . | 4. »   |
| Skotøjsfabrikant . | 1. »   |

11. Indstilling af 2den d. M. fra Havneudvalget om Antagelsen af et Tilbud fra Forsørgelsesforeningen »Bikuben« om et Laan til Havnen paa 100,000 Kr. med 5 % aarlig Rente og et halvaarligt Afdrag af 10,000 Kr.

(J. Nr. 3 e—1908.)

Udvalgets Indstilling tiltraadtes.

12. Indstilling fra Fattigudvalget om at meddele Hans Peter Hansen Hjemstedsbevis. (J. Nr. 11 e—1908.)

Hjemstedsbevis vil være at udfærdige. Formanden bemyndigedes til for Fremtiden at udfærdige Hjemstedsbeviser, naar saadant indstilles af Fattigudvalget.

13. Ansøgning fra Smedemester Hans Peter Svendsen om tillige at vinde Borgerskab som Detaillist. (J. Nr. 52—1908.)

Anbefaledes.

14. Ansøgninger til Indenrigsministeriet om Indfødsret fra:

Arbejdsmand Jöns Mårtensson,  
 do. Karl Mårtensson,  
 Enke Inger Olsson,  
 Stenhugger Per Kristiansson,  
 Gasværksarbejder Martin Göransson,  
 Stensliber Niels Månsson,  
 do. Niels Jørgensen,  
 Stenflækker Kristen Kristensson,  
 Smed Márten Hansson

med Indstillinger fra Udvalget for Fattigvæsenet om, at Ansøgningerne anbefales.

Udvalgets Indstillinger tiltraadtes.

15. Det vedtoges, at der i Tiden fra 1ste Juli—15de September maa forhandles fra Vogne paa Store Torv Bærfrugter og Grøntsager, mod at de paagældende Sælgere betale for Renholdelsen.

16. Til at deltage i Forhandlingerne med de andre Byraad angaaende Revision af Overenskomsten med Amtet om det ekstraordinære Bidrag til Amtsrepartitionsfonden valgtes Formanden, Justitsraad Olsen og Direktør Colberg.

17. Det vedtoges at afholde næste ordinære Møde den 18de August d. A.

## Mødet den 18de August.

1. Formanden meddelte, at han siden Byraadets sidste Møde paa dettes Vegne havde med Paategning om, at Byraadet intet havde mod det ansøgte at erindre, indsendt:

- a. Andragende af 10de f. M. fra konstitueret Lærerinde R. Florander til Skoledirektionen om Tilladelse til at holde Vikar under hendes Ophold i København for at deltage i et Aarskursus, ledsaget af Indstilling fra Skolekommissionen om, at Lærerinde Agnes Hansen antages til Vikar. Udvalget for Skolevæsenet havde erklæret sig over Sagen. (J. Nr. 7 n—1908.)
- b. Do. af 31te f. M. fra Timelærerinde H. C. E. Thomsen om Afsked fra den 22de d. M., forsynet med Skolekommissionens anbefaling. (J. Nr. 7 p—1908.)
- c. Do. fra Detailhandler M. J. Dam om Sammenlægning af Matr.-Nr. 592, 593 a og 593 b under Matr.-Nr. 592 af Bygrunden.

- d. Do. til Indenrigsministeriet om Indfødsret fra:

Arbejdsmand Edvard Persson,

» Jöns Olsson,

Jöns Olssons Hustru

efter Indstillinger fra Udvalget for Fattigvæsenet.

2. Til Efterretning forelagdes:

- a. Regnskab og Beretning for Staden København for 1906—07.
- b. Uddrag af Randers Byraadsforhandlinger for 1905—06.
- c. Do. » Odense — — » 1906.
- d. Do. » Horsens — — » 1906—07.
- e. 46de Aarsberetning fra Foreningen til at fremme Blindes Selvvirksomhed.
- f. Dansk Forening for Arbejderbeskyttelse, Beretning om Virksomheden.
- g. Birger Hansted: Flertals- og Forholdstalsvalg.
- h. 5te Aarsberetning fra Fængselshjælpen.
- i. Afholdsforeningerne: Et Jubilæumsskrift.
- k. Aarsberetning for 1907 fra Foreningen til Hjælp for ulykkeligstilte Mødre.

- l. Overslag over Indtægter og Udgifter for Fredericia i 1908—09.
- m. Do. over do. for Viborg i 1908—09.
- n. Beretning fra Købstædernes almindelige Brandforsikring.
- o. Akademisk Arkitektforening tilbyder Tegnehjælp ved Opførelsen af Huse.
- p. Ekstrakt over Kommunens Indtægter og Udgifter i Juni Maaned d. A.
- q. Landbrugsministeriets Cirkulære af 11te April d. A. om Tidspunktet for Indsendelsen af Andragender i Henhold til Lov om Tilvejebringelse af Jordlodder for Landarbejdere.
- r. Skrivelse af 15de f. M. fra Amtet om Størrelsen af det i Henhold til Lov 27de Maj d. A. fastsatte Normalbidrag for Femaaret til 30te Juni 1913. (J. Nr. 87—1908.)
- s. Skrivelse af 9de f. M. fra Amtet, hvorefter Ministeriet for offentlige Arbejder under 7de s. M. har meddelt de af Byraadet begærte Efterbevillinger for Overskridelser af Havnens Overslag for Aaret 1907—08. (J. Nr. 3 b—1907.)
- t. Do. af 22de f. M. fra do., hvorefter samme under 16de s. M. har meddelt Samtykke til, at der for Regnskabsaaret 1908—09 og fremdeles af Havnens Kasse tilstaaes Lodserne til lige Deling 15 % af de i Havnekassen indgaaede Lodspenge. (J. Nr. 3 d—1908.)
- u. Do. af 14de f. M. fra Do., hvorefter samme under 12te s. M. har meddelt Samtykke til, at der udbetales Havnefogeden et personligt Løntillæg for Aaret 1908—09, stort 200 Kr. (J. Nr. 84—1908.)
- v. Skrivelse af 6te f. M. fra Amtet, hvorefter der vil



- blive anvist Kommunen som Statstilskud ifølge Lov 15/5 1903 § 31 3129 Kr. 26 Øre. (J. Nr. 5 i—1908.)
- x. Skrivelse af 6te f. M. fra Amtet, hvorefter der vil blive anvist Kommunen som Statstilskud ifølge Lov om Hjælpekasser 900 Kr. (J. Nr. 5 x—1908.)
- y. Skrivelse af 31te f. M. fra Amtet, hvormed fremsendes Anvisning, stor 10,681 Kr. 33 Øre, der udgør Kommunens Udgift til hjemløse trængende i Regnskabsaaret 1907—08. (J. Nr. 68 e—1907.)
- z. Skrivelse af 24de f. M. fra Skoledirektionen, hvorved meddeles Samtykke til, at Lærerinde Rigmor Flo-rander i 1 Aar lader sit Embede varetage af Lærerinde Agnes Hansen. (J. Nr. 7 n—1908.)
- æ. Skrivelse af 3dje d. M. fra samme, hvorved den af Byraadet foreslaaede Ændring af Skoleplanen approberes. (J. Nr. 7 h—1908.)
- ø. Skrivelse fra Statens Komité til Understøttelse af Bogsamlinger, hvormed fremsendes 65 Kr. som Bidrag for Finansaaret 1908—09 til Kommuneskolens Børnebogsamling. (J. Nr. 8 e—1908.)

3. Forelagdes samtlige kommunale Regnskaber og Legatregnskaber m. v. for Aaret 1907—08.

Regnskaberne ville være at fremlægge til almindeligt Eftersyn og tilstilles derefter Revisorerne.

4. Begæringer om Efterbevillinger paa Overskridelser af Overslaget for Aaret 1907—08 fra:

a. Udvalget for Kasse- og Regnskabsvæsenet:

Konto I. 1. Lønninger og Pensioner	450 Kr.	»	Ø.
»	»	2. Udgifter v. Skatters Paa-	
		ligning og Opkrævning	106 — 73 —
»	»	3. Andre Kontorholdsud-	
		gifter . . . . .	10 — 10 —

Konto I. 4.	Kontorlokaler . . . . .	13 Kr. 18 Ø.
» » 6.	Andre Udgifter . . . . .	291 — 85 —
» IV.	Alderdomsunderstøttelse	1994 — 05 —
» XVI.	Rets- og Politivæsen . . . . .	110 — 42 —
» XI. 1.	Renholdelse af Byens Gader og Veje . . . . .	28 — 20 —
» » 2.	Snekastningen . . . . .	184 — 81 —
» XII. 1.	Lønninger til Brand- væsenet . . . . .	300 — » —
» XV.	Renter af Gæld . . . . .	459 — 36 —
» XVI.	Afdrag paa do. . . . .	58136 — 20 —
» XIX.	Bidrag til forskellige In- stitutioner . . . . .	57 — » —
» XX. 1.	Bidrag til Amtsreparti- tionsfonden . . . . .	163 — 83 —
	Afløst Højtidsoffer . . . . .	214 — 11 —
b. Udvalget for Gasværket:		
Konto III. b.	Udg. 1. Lønninger og Pensioner . . . . .	2008 — 81 —
» » » — 2.	Kul . . . . .	25216 — 80 —
» » » — 6.	Nye Anlæg . . . . .	37624 — 95 —
» » » — 7.	Andre Udgif- ter . . . . .	909 — 55 —
c. Udvalget for Vandværket:		
Konto III. c.	Udg. 1. Lønninger . . . . .	684 — 24 —
» » » — 2.	Petroleum . . . . .	328 — 70 —
» » » — 5.	Nye Anlæg . . . . .	1271 — 53 —
d. Udvalget for Fattigvæsenet:		
Konto III. 3.	Understøttelse, der ikke har Fattighjælps Virk- ning . . . . .	762 — 36 —
» » 4.	Vedligeholdelse af Byg- ninger . . . . .	86 — 05 —

## e. Udvalget for Skolevæsenet:

Konto V. 6. Vedligeholdelse af Byg-  
ninger og Inventar . . . 292 Kr. 02 Ø.  
» » 7. Andre Udgifter . . . 1288 — 66 —

## f. Udvalget for Brolægningsvæsenet:

Konto VIII. 2c. Almindelige Vedlige-  
holdelser . . . . 137 — 08 —

De begærte Efterbevillinger blev meddelte.

5. Skrivelse af 16de f. M. fra Ligningskommissionen med Liste over de i Henhold til Lov <sup>15/5</sup> 1903 § 10 skattepligtige Personer m. v. for Aaret 1908—09. (J. Nr. 5 k—1908.)

Tilstilledes Udvalget for Kasse- og Regnskabsvæsenet.

6. Det til kritisk Gennemsyn af Havneregnskaberne for Aaret 1907—08 nedsatte særlige Udvalg tilbagesender Regnskaberne og indstiller, at de indsendes til Ministeriet for offentlige Arbejder med sædvanlige Attestationer og Erklæringer. (J. Nr. 31—1908.)

7. Skrivelse af 6te f. M. fra den kommunale Hjælpekasse, hvori der henstilles, om der kan gøres Skridt til, at Kassen erholder større Indtægter. (J. Nr. 17 d—1908.)

Toges til Efterretning.

8. Danmarks Fiskehandler- og Havfiskeriforening anmoder Byraadet om at indmelde sig som Medlem af Foreningen. (J. Nr. 20 i—1908.)

Vedtoges ikke at indmelde sig som Medlem af Foreningen.

9. Indstilling af 13de f. M. fra Udvalget for nye Jernbaneanlæg om, at Rønne Havn paatager sig en Garant for et Beløb, stort 35000 Kr., til Anlæg af en Jern-

bane fra Almindingen til Gudhjem og deltager med de interesserede Kommuner i eventuelle Overskridelser i Forhold til hver Kommunes Garantium. (J. Nr. 31—1905.)

Indstillingen vedtoges enstemmig.

10. Skrivelse af 21de f. M. fra Amtet, hvorved udbedes Erklæring om, hvorvidt Byraadet har paataget sig Garantien for et Laan, stort 4500 Kr., som Inspektionen for Rønne Kirke agter at optage til Bestridelse af Udgifterne ved forskellige Arbejder ved Kirkegaarden. (J. Nr. 86—1908.)

Vedtoges at ansøge Indenrigsministeriet om Tilladelse til at overtage Garantien for det nævnte Laan.

11. Indstilling af 14de d. M. fra det nedsatte særlige Skolebygningsudvalg om, at der anskaffes et Taarnur til Skolen ved Pingels Allé, og at Uret forsynes med 2 Skiver.

Indstillingen vedtoges.

12. Indstilling af 8de f. M. fra Skolekommissionen om Oprettelse af en særlig Klasse, hvori 4—6 af Skolens svagest begavede Børn, der ikke kunne følge med i deres Klasser, erholde nogen Ekstraundervisning, med Erklæring herover af 14de d. M. fra Udvalget for Skolevæsenet, gaende ud paa, at Sagen udsættes til Budgetbehandlingen.

Skoleudvalgets Indstilling vedtoges det at tiltræde.

13. Indstilling af 14de d. M. fra Udvalget for Skolevæsenet om Anlæg af Kloak til den gamle Kommuneskole for en Bekostning af 1100 Kr., der afbetales i Løbet af 10 Aar.

Indstillingen tiltraadtes.

14. Indstilling af 17de d. M. fra Udvalget for Gasværket om, at der i Anledning af, at den af Fabrikant Hans C. Petersen af Præstø til Gasværket byggede Gas-klokke har vist sig at være aldeles utæt, nedsættes en Voldgift ved Dansk Ingeniørforenings Medvirken, der kan afgøre Spørgsmaalet, om Klokken kan anses for kontraktmæssig. (J. Nr. 15 c—1907.)

Udvalgets Indstilling tiltraadtes.

15. Regnskab over Rønne Badeanstalts Indtægter og Udgifter for Aaret 1907—08 med Indstilling af 7de d. M. fra Byraadets tilsynshavende, Justitsraad Olsen, om, at Underskuddet, 511 Kr. 52 Øre, dækkes af Kommunens Kasse.

Vedtoges at anvise Beløbet til Udbetaling.

16. Andragende fra Skræder Anders Andersson Granqvist til Indenrigsministeriet om dansk Indfødsret med Indstilling af D. D. fra Udvalget for Fattigvæsenet om, at Ansøgningen forsynes med Byraadets anbefaling. (J. Nr. 25 t—1908.)

Indstillingen var ved skriftlig Votering tiltraadt.

17. Indstilling af 14de d. M. fra Udvalget for Kasse- og Regnskabsvæsenet om, at Styrmand Knud Wichmann, der ifølge Indberetning fra Kæmneren har angivet for denne, at han i hele Skatteaaret 1907—08 har haft Domicil i København og derfor har vægret sig ved at betale den ham til Rønne Kommune paalignede Skat, ved Søgmaal søges paalagt at udrede Skatten her til Kommunen. (J. Nr. 51—1908.)

Indstillingen tiltraadtes, og Kasse- og Regnskabsudvalget vil have at foretage det videre fornødne.

18. Skemaer til Beregning af Tjenestealder med

Hensyn til Løntillæg for:

Lærer Hans Jørgen Westh,  
 » Ole Edvard Koefoed,  
 » Marius Vigelius Hansen og  
 Lærerinde Andrea Petrea Schrudl.

med Indstilling fra Udvalget for Skolevæsenet om, at de 2 førstnævnte Skemaer, som rigtig udfyldte, forsynes med Byraadets Attestation, medens de 2 sidstnævnte ikke kan anses for rigtig udfyldte og derfor henstilles til Ministeriets Afgørelse. (J. Nr. 7i—m—1908.)

Indstillingen tiltraadtes.

19. Andragende til Skoledirektionen om fast Ansættelse fra:

Kst. Lærerinde Michelle Jensen,  
 Kst. Klokker og Lærer H. Johansen,

forsynede med Skolekommissionens anbefaling, med Indstilling fra Udvalget for Skolevæsenet om, at det ansøgte anbefales af Byraadet. (J. Nr. 7 e og o—1908.)

Indstillingen tiltraadtes.

20. Andragende fra konstitueret Lærer M. K. P. Pedersen om fast Ansættelse, da han formener, at hans Timelærervirksomhed ved Skolen kan træde i Stedet for den i Skoleplanens § 5 fastsatte Betingelse af 1 Aars Konstitution, forinden fast Ansættelse kan gives, med Erklæring fra Udvalget for Skolevæsenet, gaaende ud paa, at da den nævnte Bestemmelse i Skoleplanen kræver 1 Aars Konstitution, kan fast Ansættelse endnu ikke meddeles Andrageren. (J. Nr. 7 s—1908.)

Indstillingen tiltraadtes.

21. Ansøgning fra Bagersvend Peter Carentius Pe-

tersen til Kongen om Bevilling til at være fuldmyndig.  
(J. Nr. 90—1908.)

Det vedtoges at anbefale det ansøgte.

## Mødet den 1ste September.

1. Til Efterretning fremlagdes:

- a. Lov om Forsikring mod Følger af Ulykkestilfælde i Landbrug, Skovbrug, Håvebrug m. m. af 27de Maj 1908.

2. Skrivelse af 28de f. M. fra Amtet med Cirkulære af 17de Juni d. A. fra Justitsministeriet om Forandring efter det metriske System af Takster samt Maal- og Vægtangivelser.

Afgaves til Kasse- og Regnskabsudvalget.

3. Indstilling af 29de f. M. fra Ligningskommissionen om Eftergivelse eller Nedsættelse af paalignede Kommuneskatter for Aaret 1908—09. (J. Nr. 5 m—1908.)  
Indstillingen tiltraadtes.

4. Do. af 29de f. M. fra samme om do. for Aaret 1907—08. (J. Nr. 5 y—1907.)  
Indstillingen tiltraadtes.

5. Andragende af 24de f. M. fra Bestyrelsen for den kommunale Hjælpekasse, om Kommunen vil afholde Udgifterne ved et Medlems Rejse til Hjælpekassernes Delegeretmøde i København. (J. Nr. 17 e—1908.)  
Bevilgedes Rejseudgifterne efter Regning.

6. Skrivelse af 13de Juli d. A. fra Bestyrelsen for Bornholms Sanatorium, hvorefter det paahviler Rønne

Kommune at udrede i Driftsforsku'd til Sanatoriet 1788 Kr. 82 Øre, med Indstilling fra Udvalget for Regnskabsvæsenet om, at Beløbet udbetales. (J. Nr. 80 d—1908.)

Indstillingen tiltraadtes.

7. Indstilling af D. D. fra Udvalget for Kasse- og Regnskabsvæsenet om, at der indgaas til Indenrigsministeriet med Andragende om, at Matr.-Nr. 639 ad af Bygrunden, der er udlagt til offentlig Gade, udgaar af Matrikulen. (J. Nr. 38 g—1908.)

Indstillingen tiltraadtes.

8. Andragende af 13de f. M. fra Renovatør N. Clausen om et Tilskud af Kommunens Kasse til Betaling af en Stedfortræder under Andragerens Sygdom, med Indstilling fra Udvalget for Renovationsvæsenet om, at der bevilges Andrageren 88 Kr. (J. Nr. 44 b—1908.)

Indstillingen tiltraadtes.

## Mødet den 15de September.

1. Til Efterretning fremlagdes:
  - a. Cirkulære af 26de f. M. fra Ministeriet for offentlige Arbejder om Tidspunktet for Indsendelsen af Indberetning om Forandringer ved Havnen. (J. Nr. 3 f—1908.)
  - b. Skrivelse af 2den d. M. fra Amtet, hvorefter Ministeriet for offentlige Arbejder under 31te f. M. har meddelt Samtykke til Anbringelsen af en Drejeskive ved hver Ende af Havnens søndre Mole. (J. Nr. 132—1904.)
  - c. Skrivelse af 9de d. M. fra Amtet, hvorefter Indenrigsministeriet under 4de s. M. har meddelt Samtykke



- til, at Kommunen overtager Garantien for et Laan, stort 4500 Kr., til Kirken. (J. Nr. 86—1908.)
- d. Skrivelse af 2den d. M. fra Skoledirektionen, hvorefter den Timelærerinde Frøken Elisabeth Thomsen meddelte Konstitution som Timelærerinde ved Kommuneskolen er hævet fra den 22de f. M. at regne. (J. Nr. 7 p—1908.)
- e. Skrivelse af 2den d. M. fra samme, hvorefter der er meddelt konstitueret Lærerinde Frk. Michelle Jensen og Klokker, Graver og Lærer Hans Peter Julius Johansen fast Ansættelse ved Kommuneskolen fra den 1ste Oktober d. A. at regne. (J. Nr. 7 o—1908.)
- f. Skrivelse af 2den d. M. fra Amtet med Decision til Antegnelser til Rønne Havneregnskab for Aaret 1906—07. (J. Nr. 2 k—1908.)

2. Andragende om Approbation paa særlig Skyld-sætning af en Parcel fra Matr.-Nr. 368 a af Bygrunden. (J. Nr. 12 g—1908.)

Mod det ansøgte vidstes fra Byraadets Side intet at erindre.

3. Andragende fra Landinspektør Kofoed om Approbation paa Udstykning af Matr.-Nr. 263 az af Markjorderne. (J. Nr. 12 h—1908.)

Mod det ansøgte vidstes fra Byraadets Side intet at erindre.

4. Udvalget til Afløsning af Proprietærskyld fremsender med Skrivelse af 3dje d. M. til Byraadets Under-skrift Afløsningsdokument vedrørende den Enkefru Sofie Bergs Legat tilhørende Proprietærskyld af den 4de Selvejergaard i Vestermarie Sogn, hvorefter Afløsnings-vederlaget andrager 2809 Kr. 50 Øre. (J. Nr. 49 e—1908.)

Dokumentet blev underskrevet i nærværende Møde.

5. Udvalget for Vandværket anmoder i Skrivelse af 25de Maj d. A. Byraadet om at træffe Bestemmelse om, at Springvandets Virksomhed indskrænkes, og om at det lukkes, naar det er Regnevej.

Udvalget for de offentlige Lystanlæg, hvem Skrivelven har været forelagt, erklærer ved Paategning af 12te d. M., at der allerede er foretaget visse Indskrænkninger, og at det ikke kan anbefale yderligere Indskrænkninger. (J. Nr. 14 d—1908.)

Toges til Efterretning.

6. Andragende af G. D. fra Tømmermand Jørgen H. Spellings Enke, Rasline Spelling om Eftergivelse af den hende til Udgangen af Oktober Maaned 1876 oppebaarne Fattigunderstøttelse. (J. Nr. 18—1908.)

Den ydede Understøttelse eftergaves.

7. Andragende om Hjemstedsbevis for:

- a. Minna Schou Eskildsen,
- b. Aksel Johannes Aug. Olsen,
- c. Anias Marius Jensen,

med særskilte Indstillinger fra Udvalget for Fattigvæsenet. (J. Nr. 11 f—h—1908.)

Hjemstedsbevis vil være at meddele de paagældende.

8. Skrivelse af 1ste d. M. fra Amtet med det af Ministeriet for offentlige Arbejder under 29de f. M. tilbagesendte Overslag over Havnens Indtægter og Udgifter i Aaret 1908—09. (J. Nr. 3 a—1908.)

Tilstilledes Havneudvalget.

9. Andragende fra Beboere i St. Torvegades Forlængelse om Anlæg af en Rørledning fra Kalkbrænderi-

vej til Byaaen, med Indstilling fra Udvalget for Brolægningsvæsenet om, at Kommunen tilskyder  $\frac{1}{8}$  af Bekostningen mod, at Amtet og Beboerne tilskyder Resten, og at Grundejerne forpligte sig til at anlægge en Kloak med Rensebrønd, forsynet med Vandlaas, paa deres Ejendomme. (J. Nr. 38 e—1908.)

Tilbagesendes Udvalget for Brolægningsvæsenet for at overveje Spørgsmaalet om Afvandingen af Kalkbrænderivej og fremkomme med Indstilling derom.

10. Udvalget for Brolægningsvæsenet indstiller i Skrivelse af 12te d. M., at der lægges Kloak i Søndergade, fra Damgade til Østergade. (J. Nr. 38 h—1908.)  
Indstillingen vedtoges.

11. Andragende fra konstitueret Lærer ved Kommuneskolen, K. Frandsen om fast Ansættelse fra den 1ste Oktober d. A. at regne, forsynet med Skolekommissionens Anbefaling og med Indstilling fra Udvalget for Skolevæsenet om, at det ansøgte anbefales. (J. Nr. 7 t—1908.)

Tilstilledes Skoledirektionen.

12. I Anledning af en Skrivelse af 15de f. M. fra Skoledirektionen indstiller Skolekommissionen i Skrivelse af 1ste d. M., at det ved Frøken Elisabeth Thomsens Afskedigelse ledigt blevne Embede opslaas vakant med Bemærkning, at Lønnen er fastsat til 75 Øre pr. Time, beregnet maanedlig for 4 Uger pr. Maaned, samt at Fru Petra Møller under Vakancen besørger Embedet for den anførte Løn. (J. Nr. 7 r—1908.)

Tilstilledes Skoledirektionen.

13. I Anledning af et Andragende fra Bestyrelsen for Nørrekaas Baadehavn om et Laan paa 300 Kr. til

Betaling af Afdrag paa Baadehavns Gæld til Statskassen indstiller Havneudvalget i Skrivelse af 5te d. M., at det ansøgte bevilges. (J. Nr. 4f—1908.)

Indstillingen tiltraadtes, saaledes at Laanet udredes af Havnens Kasse.

14. Andragende af 11te d. M. fra Cigarfabrikant H. C. Nielsen m. fl. Cigarhandlere om Tilladelse til at holde deres Butikker for Udsalg af Cigarer, Cigaretter og Tobak aabne til Kl. 11 Aften. (J. Nr. 92—1908.)

Til at fremkomme med Forslag i Sagen og til eventuelt at forhandle med Handelsforeningen valgtes:

Formanden, J. G. Jensen og Colberg.

15. Skrivelse af 14de d. M. fra Havneudvalget, hvorved fremsendes Planer til Havnens Udvidelse, og hvori Havneudvalgets Flertal indstiller, at Havnen udvides mod Nord overensstemmende med den med E betegnede Plan, medens Spørgsmaalet om Bygning af en Bølgebryder senere tages under Overvejelse. Et Mindretal af Udvalget foreslaar, at Udvidelsen foretages overensstemmende med Plan A eventuelt B eller C. (J. Nr. 86—1908.)

Gik til 2den Behandling i næste Møde.

16. Efter den derom udstedte Kundgørelse var der indkommet 2 Tilbud paa Levering af Kul til Kommunen og Havnen i Aaret fra 1ste Oktober d. A.—30te September 1909, hvilke Tilbud aabnedes og fandtes at være fra:

Konsul L. C. P. Lund og  
Købmand Chr. Bidstrup.

Det vedtoges at antage Konsul Lunds Tilbud paa Derbyshirekul til 3 Kr. pr. Td. og Købmand Bidstrups Tilbud paa Maskinkul til 3 Kr. 8 Øre pr. Td.

17. Andragende fra Tjenestepige Mätta Olsdotter om Indfødsret, med Indstilling af 12te d. M. fra Udvalget for Fattigvæsenet om, at Byraadet anbefaler Andragendet. (J. Nr. 25 u—1908.)

Indstillingen tiltraadtes.

18. Andragende fra Kæmner Ipsen om forlænget Permission til 1ste April n. A. (J. Nr. 74—1908.)

Bevilgedes.

19. Andragende fra Bygmester A. P. Westh om at erholde til Købs af Kommunen Rør til en Kloakledning i Gaden »Bækken«. (J. Nr. 94—1908.)

Kunde ikke bevilges.

## Mødet den 29de September.

1. Til Efterretning fremlagdes:
  - a. Ekstrakt over Kommunens Indtægter og Udgifter i Juli og August Maaneder d. A.
  - b. Skrivelse af 18de d. M. fra Amtet, hvorefter Ministeriet for offentlige Arbejder under 17de s. M. har meddelt Tilladelse til, at Havnen optager et Laan, stort 100,000 Kr., af Forsørgelsesforeningen »Bikuben«. (J. Nr. 3 e—1908.)
  - c. Skrivelse af 17de d. M. fra Skoledirektionen, hvorved Fru Petra Møllers Ansættelse som Vakancelærerinde approberes. (J. Nr. 7 r—1908.)
  - d. Skrivelse fra Fugleværneforeningen »Svalen« om ved Beplantninger at vælge Træer og Buske, der om Vinteren kan afgive Føde for Fuglene. (J. Nr. 6 z—1908.)

- e. Aarsberetning fra Selskabet »De hjemløses Venner« for Aaret 1907.
- f. Beretning fra Raadets Medlem, Læge Kabell om den hygiejniske Kongres 1908. (J. Nr. 79—1908.)
- g. Skrivelse af 28de d. M. fra den bornholmske Jernbane med en Check, stor 5153 Kr. 80 Øre, der udgør Rønne Kommunes Andel i Jærnbansens Driftsoverskud for Regnskabsaaret 1907—08.
- h. Skrivelse af s. D. fra samme med en Check, stor 208 Kr. 34 Øre, der udgør Rønne Havns Andel i Jernbanens Driftsoverskud i Regnskabsaaret 1907—08. (J. Nr. 96—1908.)

2. Skrivelse af G. D. fra Ligningskommissionen med Afskrift af Tillægsligning for 1ste Halvaar 1908—09. (J. Nr. 50—1908.)

Afgaves til Udvalget for Kasse- og Regnskabsvæsenet.

3. Skrivelse af 14de d. M. fra Overligningskommissionen angaaende de af denne behandlede Skatteklager. (J. Nr. 5n—1908.)

Afgaves til Udvalget for Kasse- og Regnskabsvæsenet.

4. Andragende fra Bestyrelsen for Selskabet »De hjemløses Venner« om et Tilskud af Kommunens Kasse. (J. Nr. 201—1908.)

Henlagdes til Budgetbehandlingen.

5. Andragende fra Carl Rasmns Christiansen om et Hjemstedsbevis, med Indstilling fra Udvalget for Fattigvæsenet om, at det ansøgte bevilges. (J. Nr. 20—1908.)

Udvalgets Indstilling tiltraadtes.

6. Andragende fra Rønne Foredragsforening om et

Tilskud af Kommunens Kasse. (J. Nr. 20 m—1908.)  
Bevilgedes 100 Kr.

7. I Anledning af et Andragende fra Sagfører H. C. Lund om Tilladelse til at bebygge Parcellerne Matr.-Nr. 81 r og 81 s af Markjorderne indstiller Bygningskommissionen i Skrivelse af 26de d. M. Sagen til Byraadets Afgørelse med Bemærkning, at Kommissionen paa Grund af de uheldige Afløbsforhold for Spildevandet formener, at det ansøgte ikke bør bevilges. (J. Nr. 97—1908.)

Det vedtoges, at den begærte Byggetilladelse ikke kan meddeles, forinden det for Byraadet er godtgjort, at saavel Afløbs- som Vejforholdene ere ordnede og godkendte af Raadet.

8. Andragende af 24de d. M. fra Medlem af Raadet, Læge Gudjohnsen om Fritagelse for de ham paa hvilende Pligter som Byraadsmedlem for Resten af indeværende Valgperiode paa Grund af midlertidig Bortrejse fra Byen. (J. Nr. 95—1908.)

Bevilgedes.

9. Foretoges 2den Behandling af de i forrige Møde under Nr. 15 ommeldte Planer til Havnens Udvidelse.

I Forbindelse hermed fremlagdes et nyt Projekt til Havnens Udvidelse, betegnet Litr. F., foreslaaet af Fabrikant Tholander. (J. Nr. 86—1907.)

Plan F. blev taget tilbage af Forslagstilleren. For Plan D. stemte 5 mod 8. Derefter stemte for Plan B 11 mod 2, hvilken sidste Plan derfor er vedtaget.

## Mødet den 13de Oktober.

1. Til Efterretning fremlagdes:

- a. Beretning fra Nationalforeningen til Tuberkulosens Bekæmpelse for Regnskabsaaret 1907—08. (J. Nr. 6 ø—1908.)
- b. Indenrigsministeriets Cirkulære af 17de f. M. angaaende Tidspunktet for Lukning om Aftenen af Butikker og Lagere. (J. Nr. 102—1908.)
- c. Indenrigsministeriets Cirkulære af 26de f. M. angaaende Vandafledningsanlæg udenfor København. (J. Nr. 100—1908.)
- d. Skrivelse af 28de f. M. fra Skoledirektionen, hvorefter Lærer Hans Jørgen Wesths Tjenesteadler vil være at regne fra den 1ste Juli 1900. (J. Nr. 7 i—1908.)
- e. Skrivelse af 6te d. M. fra samme, hvorefter Tjenesteadleren for Lærerinde Andrea Petrea Schrudl ikke vil kunne forhøjes. (J. Nr. 7 m—1908.)
- f. Skrivelse af 7de d. M. fra samme, hvorefter konstitueret Lærer Karl Frederik Frandsen er bleven fast ansat som Lærer ved Rønne Kommuneskole. (J. Nr. 7 t—1908.)
- g. Skrivelse af 30te f. M. fra Amtet, hvorefter Indenrigsministeriet under 26de s. M. har meddelt Samtykke til, at Købstadkommunen overtager Garantien for et Laan, stort 100,000 Kr., som Rønne Havn agter at optage. (J. Nr. 3 e—1908.)
- h. Skrivelse af 10de d. M. fra Amtet, hvorefter Ministeriet for offentlige Arbejder under 8de s. M. har meddelt Samtykke til, at Rønne Havn udreder et Tilskud, stort 75,000 Kr., til Anlægget af en Jernbane fra Rønne til Allinge og i Forhold dertil deltager i eventuelle Overskridelser. (J. Nr. 31—1905.)
- i. Skrivelse af 10de d. M. fra samme, hvorefter Mini-



steriet for offentlige Arbejder under 8de s. M. har meddelt Samtykke til, at Rønne Havn yder et Tilskud af 35,000 Kr. til Anlægget af en Jernbane fra Almindingen over Østermarie og Nybro til Gudhjem. (J. Nr. 31—1905.)

2. Skrivelse af 2den d. M., hvori Overpostdirektionen for Østifterne andrager om at erholde 47 □ Alen Grund af Lille Torvs søndre Side, for at den Bygning, der paa Ejendommen Matr.-Nr. 410 a af Bygrunden agtes opført til Posthus, kan komme til at ligge retvinklet paa Torvets Midtlinie, mod at der til Gengæld af den anførte Ejendom udlægges til Gade tilsammen 108 □ Al., og mod at Staten afholder de med dette Mageskiftes Berigtigelse forbundne Udgifter. (J. Nr. 101—1908.)

Ved skriftlig Votering har Byraadet bevilget det ansøgte.

3. Andragende fra Landinspektør Kofoed om Approbation paa Udstykning af:

- a. Matr.-Nr. 453 af Bygrunden,
- b. — 101 a af Markjorderne og
- c. — 216 a og 216 e af Markjorderne.

Mod det ansøgte vidstes intet at erindre.

4. Skrivelse af 9de d. M. fra Ligningskommissionen om de efter indkomne Klager foretagne Forandringer i Tillægsligningen for 1ste Halvaar 1908—09. (J. Nr. 5 v—1908.)

Tilstilledes Kasse- og Regnskabsudvalget.

5. Skrivelse af 28de f. M. fra Dansk Ingeniørforenings Voldgiftskommission med Afskrift af et i Voldgiftssagen mellem Byraadet og Fabrikant Hans C. Petersen af Præstø indgaaet Forlig, hvorefter sidstnævnte

skal tætte den af ham til Rønne Gasværk byggede Gas-klokke, hvorhos der afkortes ham 1000 Kr. i den be-tingede Kontraktsum. (J. Nr. 5 c—1907.)

Toges til Efterretning.

6. Skrivelse af 7de d. M. fra Forsørgelsesforeningen »Bikuben«, hvormed fremsendes Koncept til Obligation for et Laan til Havnen, stort 100,000 Kr., til Havneud-valgets og Byraadets Underskrift. (J. Nr. 3 e—1908.)

Obligationen blev underskrevet.

7. Skrivelse af 5te d. M., hvori Amtet henstiller, at Byraadet vælger delegerede til at forhandle med et af Amsraadet nedsat Udvalg om en ny Overenskomst an-gaaende Købstædernes Bidrag til Amtsrepartitionsfonden. (J. Nr. 99—1908.)

Henvistes til det i Mødet den 7de Juli under Nr. 16 nedsatte Udvalg.

8. Fra Terrakotta- og Majolikafabrikanter og Bager-mestre i Rønne forelaa Andragender om, at det ved Ved-tægt maa blive bestemt, at Tidspunktet for Lukning om Aftenen af deres Butikker bliver udskudt. (J. Nr. 92—1908.)

Det vedtoges at indhente det nedsatte Udvalgs Erklæring.

9. Andragende fra Rønne Handelsforening om et Tilskud af Kommunens Kasse til Foreningens Handels-skole. (J. Nr. 20 n—1908.)

Bevilgedes 100 Kr. for indeværende Regnskabsaar.

10. Andragende fra Nationalforeningen til Tuberku-losens Bekæmpelse om et Bidrag af Kommunens Kasse. (J. Nr. 20 e—1908.)

Bevilgedes 100 Kr. for indeværende Regnskabsaar.

11. Skrivelse af 19de August d. A. fra Skoledirek-tionen med 12 Ansøgninger om et ledigt Timelærer-

embede ved Rønne Kommuneskole med Anmodning om Indstilling til Besættelse. Skolekommissionen er anmodet om at deltage i Mødet under denne Sags Behandling. (J. Nr. 7 q—1908.)

I Overværelse af Skolekommissionen vedtoges det at indstille som

Nr. 1. N. C. N. Arendal.

Nr. 2. Johs. Aagaard.

Nr. 3. O. M. Dyrendal

og at anmode om, at Ansættelsen maa blive at regne fra den 1ste Januar 1909.

12. I Anledning af, at Raadets Medlem, Dr. Gudjohnsen ikke deltager i Byraadets og Udvalgenes Møder i indeværværende Valgperiode, vedtoges det at vælge nye Medlemmer til de Udvalg og Kommissioner, af hvilke Dr. Gudjohnsen har været Medlem.

Derefter valgtes:

1. Til Medlem af Skolekommissionen Dr. Kabell,
2. » — » Gasværksudvalget Togfører Andersen,
3. » — » Brolægningsudvalget Avlsbruger Nørregaard,
4. » — » Vandværksudvalget Direktør Colberg.

## Mødet den 27de Oktober.

1. Til Efterretning fremlagdes:
  - a. Ekstrakt over Rønne Havns Indtægter og Udgifter i Juli Kvartal d. A.
  - b. Skrivelse af 17de d. M. fra »Nationalforeningen til Tuberkulosens Bekæmpelse« med Tak for Modtagelsen af det bevilgede Tilskud for indeværende Aar.
2. Andragende fra Landinspektør Kofoed om Ap-

probation paa Udstykning af Matr.-Nr. 357 b af Bygrundene. (J. Nr. 12 m—1908.)

Mod det ansøgte vidstes fra Byraadets Side intet at erindre.

3. Andragende fra Hotelforpagter N. R. Ancker om Sammenlægning af Matr.-Nr. 889 og 890 af Bygrundene. (J. Nr. 24 b—1908.)

Mod det ansøgte vidstes fra Byraadets Side intet at erindre.

4. Andragende fra Emma Aakerlund om Eftergivelse af en Skolemukt, stor 12 Kr. 25 Øre, med Indstilling af 22de d. M. fra Udvalget for Skolevæsenet om, at Andragendet tilstilles Skoledirektionen med Byraadets Anbefaling. (J. Nr. 21 i—1908.)

Vedtoges at indstille til Skoledirektionen, at Mulkten eftergives.

5. Det i Byraadets Møde den 15de f. M. under Nr. 9 ommeldte Andragende fra Beboere i St. Torvegades Forlængelse om Anlæg af en Rørledning fra Kalkbrænderivej til Byaaen med Indstilling fra Udvalget for Brolægningsvæsenet om, at det ansøgte bevilges, og at Udgiften fordeles mellem Kommunen, Amtet og Beboerne, hver med  $\frac{1}{3}$ , og paa Betingelse af, at Beboerne forpligter sig til at indlægge Kloak med Rensebrønd med Vandlaas i deres Ejendomme, forelaa paany med Indstilling fra Udvalget om, at Afvandingen af Kalkbrænderivej foregaar gennem den paatænkte Ledning og en Overfaldsledning til Kloakledningen i den vestre Side af Vejen. (J. Nr. 38 e—1908.)

Udvalgets Indstilling tiltraadtes.

6. Skrivelse af 15de d. M. fra Bestyrelsen for den

danske Købstadforening, hvorved meddeles, at Foreningens aarlige Repræsentantmøde afholdes den 17de November d. A. i København. (J. Nr. 39 b—1908.)

Til Efterretning.

7. Skrivelse af 16de d. M. fra Amtet med de af Justitsministeriet i Skrivelse af 14de s. M. gjorte Bemærkninger til det af Byraadet indsendte Forslag til en ny Sundhedsvedtægt, dateret 3dje August 1907. (J. Nr. 101 a—1904.)

Tilstilledes det nedsatte særlige Udvalg til Erklæring.

8. Andragende af 22de d. M. fra Lærerinde Frøken Karen Køje om Tilladelse til at benytte Kommunens Gymnastiksal 2 Gange ugentlig til et Kursus for Damer, med Indstilling fra Skoleudvalget om, at det ansøgte bevilges, dog at Skoleinspektøren skal fastsætte Tiden for Afbenyttelsen.

Udvalgets Indstilling tiltraadtes.

9. Andragende fra Beboere i Lille Madsegades nordre Del om Anbringelse af en Gadelygte i denne Del af Gaden, med Indstilling fra Gasværksudvalget om, at det ansøgte bevilges. (J. Nr. 15 f—1908.)

Udvalgets Indstilling tiltraadtes.

10. Indstilling af G. D. fra Gasværksudvalget om, at en mellem A/S. Skandinavisk Gasværks Kompagni og Udvalget opstaaet Divergens angaaende Størrelsen af den Selskabet tilkommende Betaling for 3 til Gasværket byggede Ovne, der ikke opfyldte de i den oprettede Kontrakt fastsatte Betingelser, afgøres af Dansk Ingeniørforenings Voldgiftskommission. (J. Nr. 35 b—1906.)

Det vedtoges at anmode Udvalget om at meddele Selskabet, at man fastholder det gjorte Forslag, forsaavidt

Sagen kan afgøres uden Voldgift, men i modsat Fald vil man forbeholde sig sin Stilling.

11. Indstilling af 23de d. M. fra det nedsatte særlige Skolebygningsudvalg om:

- a. at antage Firmaet Ohlsen & Ahlmanns Tilbud paa Levering af W. C. Indretninger til den nye Kommuneskole,
- b. at der plantes et Læbælte langs Svaneke Landevej.
- c. at Murmester C. H. Lau jun. antages til at jævne Gaardspladsen ved Skolen for Daglønsbetaling.

Udvalgets Indstilling tiltraadtes. Udvalget bemyndigedes til underhaanden at indhente Tilbud fra Gas- og Vandmestrene paa Opstilling af W. C. Indretninger.

12. Indstilling fra Havneudvalget om, at Havnen erhverver den Savskærer H. Leo Koføed tilhørende Ejendom Matr.-Nr. 1085 og 1202 af Bygr. for en Købesum af 13000 Kr. og Enkefru Johanne C. Koføeds Ejendom Matr.-Nr. 1079 af Bygrunden, forsaavidt den kan erholdes for en Købesum af 12000 Kr. (J. Nr. 3 g—1908.)

Det vedtoges med alle Stemmer at andrage Ministeriet for offentlige Arbejder om Tilladelse til at købe H. Leo Koføeds Ejendom for 13000 Kr. og med 8 Stemmer mod 4 at købe Enkefru J. Koføeds Ejendom, forsaavidt den kan erholdes for 12000 Kr.

13. Indstilling af 20de d. M. fra Havneudvalget om Approbation paa Entreprenørerne Henriksen & Clausens Tilbud paa Brolægning af den søndre Mole til en Pris af 4 Kr. 25 Øre pr.  Favn i Grus og 4 Kr. 90 Øre pr.  Favn i Cementmørtel. (J. Nr. 132—1904.)

Henvistes til Havneudvalgets Afgørelse.

14. I Anledning af et Andragende fra Lygttænderne om en Lønforhøjelse af 15 Kr. aarlig pr. Mand eller tilsammen 90 Kr. indstiller Udvalget for Gasværket, at det ansøgte bevilges fra den 1ste Januar 1909 at regne. (J. Nr. 15 g—1908.)

Udvalgets Indstilling tiltraadtes.

## Mødet den 10de November.

1. Til Efterretning fremlagdes:

- a. Indenrigsministeriets Cirkulære af 26de f. M. angaaende Forstaaelsen af Lov 9de April 1907 om anerkendte Arbejdsløshedskasser. (J. Nr. 103—1907.)
- b. Skrivelse af 4de d. M. fra Skoledirektionen, hvorefter Niels Christian Nielsen Arndal er konstitueret som Timelærer ved Kommuneskolen fra den 1ste Januar 1909 at regne. (J. Nr. 7 q—1908.)
- c. Skrivelse af 5te d. M. fra samme, hvorefter en Emma Aakerlund ikendt Skolemulkt, stor 12 Kr. 25 Øre, er eftergivet. (J. Nr. 21 i—1908.)

2. Andragende af 26de f. M. fra Landinspektør Kofoed om Udstykning af Matr.-Nr. 21c af Markjorderne. (J. Nr. 12 n—1908.)

Mod det ansøgte vidstes fra Byraadets Side intet at erindre.

3. Andragende af 5te d. M. fra Arbejdsmand J. Nielsen om Dispensation fra Bygningsloven for Matr.-Nr. 1121 af Bygrundene, med paategnede Erklæringer fra Bygnings- og Sundhedskommissionen om, at samme intet har at erindre imod Andragendet. (J. Nr. 10 d—1908.)

Mod det ansøgte vidstes fra Byraadets Side intet at erindre.

4. Andragende af 9de f. M. fra Julius Pedersen om Dispensation fra Bygningsloven for Matr.-Nr. 426 h af Bygrundene, med paategnede Erklæringer fra Bygnings- og Sundhedskommissionen om, at samme intet har at erindre imod Andragendet. (J. Nr. 10 e—1908.)

Mod det ansøgte vidstes fra Byraadets Side intet at erindre.

5. Fra Sagfører H. C. Lund forelaa paany Andragende om Tilladelse til at bebygge Parcellerne Matr.-Nr. 81 r og 81 s af Markjorderne.

Se Byraadets Møde den 29de September d. A. Nr. 7. (J. Nr. 97—1908.)

Det vedtoges at indhente Brolægningsudvalgets Erklæring.

6. Skrivelse af 5te d. M. fra Sagfører N. Chr. Olsen, hvormed han, der af Byraadet har været bemyndiget til at give Møde paa Kommunens Vegne paa Skiftet efter Jomfru Hansine Christine Hansen af Rønne, fremsender Indlaansbevis Nr. 263 a, udstedt af Bornholms Laane- og Diskontobank og lydende paa 32104 Kr. 72 Øre, der er tilfaldet Kommunen til et Legat til Oprettelse af Friboliger for værdige og trængende ugifte Kvinder i Rønne. (J. Nr. 91—1904.)

Det vedtoges at anmode Legatudvalget om at udarbejde et Udkast til Fundats for Legatet.

7. Indstilling af 5te d. M. fra Legatudvalget om, at Antallet af de Legatportioner, der uddeles af Bohns Legat forhøjes fra 10 til 11, da Legatkapitalen ved et af Skipper Andreas Hansen Holms Enke ved Testa-



mente skænket Beløb er forøget med 2645 Kr. 41 Øre.  
(J. Nr. 49 c—1908.)

Indstillingen vedtoges.

8. Skrivelse af Oktober d. A. fra Læge Trautner i Bogense om Oplysning om, hvorvidt Kommunen yder Bidrag til Sygeplejevirkksomheder i Kommunen og Størrelsen af saadanne Bidrag. (J. Nr. 104—1908.)

Vedtoges at svare Læge Trautner, at Kommunen ikke yder noget Bidrag til Sygeplejevirkksomhed her i Kommunen.

9. Af Lærer K. F. Frandsen er der til Byraadets Attestation fremsendt Skema til Beregning af hans Tjenesteaider med Hensyn til Løntillæg. (J. Nr. 7 u—1908.)

Tilstilledes Skoledirektionen med Byraadets Attestation om, at Skemaet maa anses for rigtig udfyldt.

10. Skrivelse af 24de Juli d. A. fra Amtet om Forandring i den indsendte Fortegnelse over de offentlige Biveje i Kommunen, med Erklæring fra Brolægningsudvalget, hvorefter Bivej Nr. 12 vil have en Længde af 25 Favne, Bivej Nr. 13 af 231 Favne og Bivej Nr. 9 af 127 Favne. (J. Nr. 77 b—1907.)

Det vedtoges at svare Amtet overensstemmende med Udvalgets Erklæring.

11. Andragende af 1ste d. M. fra Politibetjentene i Rønne om Byraadets Medvirkning til at faa deres nuværende Lønningsforhold forbedrede. (J. Nr. 40—1908.)

Det vedtoges at tilstille Amtsraadet Andragendet med Byraadets Anbefaling, idet man udtaler det ønskelige i, at der indledes fornyede Forhandlinger med Amtsraadet angaaende en Omordning af Politiforholdene i Rønne, særlig Lønningsforholdene.

## Mødet den 24de November.

1. Til Efterretning fremlagdes:
  - a. Ekstrakt over Kommunens Indtægter og Udgifter i September Maaned d. A.
  - b. 18de Beretning fra det sjællandske Fængselsselskab 1907—08. (J. Nr. 6 ab—1908.)
  - c. Beretning om Danmarks Afholdsforenings Virksomhed 1907. (J. Nr. 6 aa—1908.)
  - d. Skrivelse af 20de d. M. fra Amtet, hvori meddeles, at Kommunens Andel i Udgifterne til hjemløse trængendes Forsørgelse i Aaret 1907—08 udgør 5090 Kr. 09 Øre. (J. Nr. 107—1908.)
  - e. Skrivelse af 10de d. M. fra Skoledirektionen, hvorefter Tjenestealderen for Lærer O. E. Koefoed vil være at regne fra den 1ste August 1904. (J. Nr. 7 k—1908.)

2. Andragende fra det sjællandske Fængselsselskab om et Bidrag af Kommunens Kasse for Aaret 1909—10. (J. Nr. 20 p—1908.)

Henvistes til Budgetbehandlingen.

3. Andragende fra Danmarks Afholdsforening om et Bidrag af Kommunens Kasse for Aaret 1909—10. (J. Nr. 20 q—1908.)

Henvistes til Budgetbehandlingen.

4. Til Byraadets Erklæring forelaa et Andragende fra Lærerinde Maren Jensen til Skoledirektionen om et Tilskud af Skolefonden af Halvdelen af Andragerindens Udgifter til Vikarløn for Halvaaret fra 1ste April—30te September d. A. (J. Nr. 7 v—1908.)

Tilstilledes Skoledirektionen med Byraadets Anbefaling.

5. Skrivelse af 16de d. M. fra Statens statistiske Bureau med Skema til Opgivelse om Udbyttet af Høsten i Aaret 1908. (J. Nr. 106—1908.)

Raadets Medlem, Avlsbruger Nørregaard anmodedes om at fremkomme med Forslag til Skemaets Udfyldning.

6. Andragende af 9de d. M. fra Beboere af Søndergades Forlængelse om et Kloakanlæg langs Landevejens østre Side til den projekterede Kloak i Stormgade, mod at Kommunen afholder  $\frac{1}{3}$ , Amtet  $\frac{1}{3}$  og Beboerne  $\frac{1}{3}$  af Bekostningen. (J. Nr. 38 i—1908.)

Brolægningsudvalgets Erklæring vil være at indhente.

7. Indstilling af 18de d. M. fra Udvalget for Gasværket om, at Kommunen betaler 9500 Kr. med Rente fra 1ste December 1906 for de af A/S. Skandinavisk Gasværks Kompagni til Gasværket leverede 3 Ovne, idet Selskabet har indgaaet paa at nedsætte Betalingen fra 16000 Kr. til 9500 Kr. Se Mødet den 27de Oktober d. A. Nr. 10. (J. Nr. 35 b—1906.)

Indstillingen tiltraadtes.

8. Skrivelse af 11te d. M. fra Sagfører Carl Petersen, hvori han tilbyder at sælge til Kommunen et i umiddelbar Forbindelse med Skolelodden, østen for denne liggende Jordstykke for 30000 Kr. (J. Nr. 105—1908.)

Vedtoges at indhente Erklæring fra det nedsatte særlige Skolebygningsudvalg.

9. Formanden meddelte, at efter Optælling af Mandtalslisterne for 1908 var Indbyggernes Antal 9284, beboede Lejligheder 2194 og ledige Lejligheder 28. (J. Nr. 34—1908.)

10. Paa Foranledning af Formanden vedtoges det at henvende sig til de andre Byraad paa Bornholm om at indgaa til Regering og Rigsdag med Andragende om, at den til § 79 i Lov om Rettens Pleje i Landstinget vedtagne Ændring, hvorefter Købstæderne paa Bornholm ere udelukkede fra at deltage i Valg af Medlemmer til Udvalget for Affattelse af Nævningekredsens Aarsliste, ophæves, saaledes at §en erholder sin oprindelig vedtagne Skikkelse.

## **Ekstraordinært Møde den 3dje Decbr.**

Foretoges Valg af delegerede til at forebringe Regering og Rigsdag det i förrige Møde ommeldte Andragende om, at den i Retsplejelovens § 79 af Landstinget vedtagne Ændring maa bortfalde.

Der fremlagdes Skrivelser fra samtlige øvrige bornholmske Købstadkommunalbestyrelser, hvorved de tiltræde Rønne Byraads Forslag og bemyndige Rønne Byraad til at foretage det videre fornødne.

Valgtes:

Justitsraad N. C. Olsen,  
 Redaktør Nielsen Hauge og  
 Formanden.  
 Suppleant: Direktør Colberg.

## **Mødet den 8de December.**

1. Til Efterretning fremlagdes:
  - a. Beretning fra Foreningen af de kommunale Hjælpkasser i Byernes 5 Delegeretmøde. (J. Nr. 6 ac—1908.)
  - b. Skrivelse af 27de f. M. fra Skoledirektionen, hvor-

efter Ministeriet under 25de s. M. har meddelt Approbation paa Byraadets Indstilling om Fastsættelse af højeste Lønskala efter Lov Nr. 128 af 27de Maj d. A. § 1 for Lærerpersonalet i Rønne Kommune, samt om at Lønnen for Timelærere og Timelærerinder fastsættes til 75 Øre pr. Time, beregnet maanedsviis efter 4 Uger pr. Maaned uden Hensyn til Ferierne. (J. Nr. 8 h—1908.)

2. Skrivelse af G. D. fra Ligningskommissionen med Fortegnelse over de Selskaber, Institutioner og Stiftelser, der for Aaret 1908—09 ere paalignede Skatter til Kommunen. (J. Nr. 8 p—1908.)

Tilstilledes Kasse- og Regnskabsudvalget.

3. Andragende fra Landinspektør Kofoed om Approbation paa Udstykningen af Matr.-Nr. 220 a af Markjorderne. (J. Nr. 12 o—1908.)

Mod det ansøgte vidstes fra Byraadets Side intet at erindre.

4. Forslag fra Raadets Medlem, Avlsbruger Nørregaard til Indberetning om Udbyttet af Høsten i Aaret 1908. (J. Nr. 106—1908.)

Forslaget tiltraadtes.

5. Skrivelse af 7de d. M. fra Amtet om, hvorvidt der fra Byraadets Side maatte have noget at erindre imod, at

Konsul L. C. P. Lund,  
Skibsbygmester S. M. Bech,  
Toldassistent J. P. J. Pihl og  
Købmand Olaf Ølsted,

alle af Rønne, genbeskikkes til Søretsmedlemmer i Amtet i 4 Aar fra den 1ste Januar 1909 at regne, samt i Ste-

det for fhv. Skibsfører Grønnegaard og fhv. Skibsfører H. H. Westh at

Havnefoged L. B. Henriksen og

Førstelods J. N. Holm,

begge af Rønne, beskikkes til at være Søretsmedlemmer i Amtet, førstnævnte for Tiden til den 31te December 1910 og sidstnævnte i 4 Aar fra den 1ste Januar 1909 at regne. (J. Nr. 109—1908.)

Det vedtoges at svare, at Byraadet intet har at erindre imod, at de nævnte Mænd beskikkes.

6. Skrivelse af 5te d. M. fra Skolekommissionen, hvori indstilles, at den paa Sanatoriet anbragte Ellen Hilda Andersen, skønt værende over skolepligtig Alder, maa deltage i Undervisningen paa Sanatoriet, og at Kommunen udreder Andel i Udgiften ved Undervisningen, samt at nogle tuberkuløse Børn, der som smittefarlige ikke maa deltage i Undervisningen i Skolen, paa samme Vilkaar maa deltage i Sanatoriets Undervisning. (J. Nr. 8 i—1908.)

Skolekommissionens Indstilling tiltraadtes.

7. Skrivelse af 25de og 26de f. M., hvori Exekutorerne i Dødsboet efter fransk Vicekonsul Edvard Marker og Hustru forespørge, om Byraadet vil overtage Bestyrelsen af et Legat, stort 10000 Kr., som de nævnte Ægtefæller ved Testamente have skænket. (J. Nr. 49 d—1908.)

Det vedtoges at overtage Bestyrelsen af Legatet og at bemyndige Exekutorerne til straks at købe  $4\frac{1}{2}\%$  Østifternes Kreditforenings-Obligationer for Legatkapitalen.

8. Indstilling af G. D. fra det nedsatte særlige Skolebygningsudvalg om Godkendelse af en af Gymnastikinspektør Knudsen udarbejdet Redskabsplan til den ny

Gymnastiksal og om, at Udvalget bemyndiges til at anskaffe Redskaberne. (J. Nr. 77 d—1908.)

Indstillingen tiltraadtes.

9. Indstilling af G. D. fra samme Udvalg om Anskaffelse af 24 Skoleborde, 4 Katedre og 4 Stole og om, at Bordene blive Tomandsborde med Bordplader af haardt Træ. (J. Nr. 77 e—1908.)

Indstillingen tiltraadtes, og bemyndigedes Udvalget til at anskaffe Skolebordene m. m.

10. Indstilling fra samme Udvalg om at antage Smed Hellisens Tilbud paa Anlæg af Lynafledere til de nye Skolebygninger for en Sum, stor 348 Kr. (J. Nr. 77 f—1908.)

Indstillingen tiltraadtes.

11. Skrivelse af 26de f. M. fra Amtet, hvori i Anledning af Skrivelse af 27de Oktober d. A. fra Justitsministeriet forespørges, hvorledes Lokaler til Nævningeting her i Byen kunne tilvejebringes (J. Nr. 108—1908.)

Udsattes for at indhente Oplysning om, til hvilken Pris Lokaler eventuelt kunne erholdes i Turisthotellet.

12. I Anledning af et Andragende fra Havnevagterne om et Gratiale af Havnens Kasse for indeværende Aar indstiller Havneudvalget i Skrivelse af 5te d. M., at der bevilges hver af de 3 Andragere 50 Kr., og at Ministeriets Samtykke hertil indhentes. (J. Nr. 3 h—1908.)

Indstillingen tiltraadtes.

13. Legatudvalget indstiller i Skrivelse af 1ste d. M., at 2 ledige Portioner af det for Herman Mortensen Bohns og Hustru Karen Lauritsdatters Stiftelse eller Rønne Hospital substituerede Legat tildeles:

Ugift Ane Margrethe Christine Rønne og Thora Jakobine Jakobsen. (J. Nr. 49e—1908.)

Indstillingen tiltraadtes.

## Mødet den 22de December.

1. Til Efterretning forelagdes:
  - a. Fortegnelse over det ved Sessionen for Aaret 1909 i 6te Udskrivningskreds udskrevne Mandskab.
  - b. 18de Beretning fra det sjællandske Fængselselskab 1907—08.
  - c. Cirkulære af 28de Oktober d. A. fra Ministeriet for Kirke- og Undervisningsvæsenet, hvorefter Ministeriet har ladet udarbejde Fortegnelse over en Samling fysiske Apparater, passende for Folkeskolen.
  - d. Cirkulære af 10de f. M. fra samme, hvorefter Skoleplanen ved Revisionen i 1910 maa ændres saaledes, at Konstitution i et Embede ikke kan gives for de Lærere og Lærerinder, der tidligere have været ansatte ved en Købstadskole.

2. Andragende fra Landinspektør Kofoed om Udstykning af Matr.-Nr. 216a af Markjorderne i 3 Parceller.

Mod det ansøgte vidstes fra Byraadets Side intet at erindre.

3. Indstilling fra Ligningskommissionen om Eftergivelse eller Nedsættelse af Formue- og Lejlighedsskatter for Aaret 1908—09.

Indstillingen tiltraadtes.

4. Forlagsboghandler O. Prieme forespørger, om By-



raadet ønsker at købe »Kongeriget Danmarks Handelskalender«.

Henlagdes.

5. Kandidat Birger Hansted fremsender en af ham forfattet Bog: »Vore kommunale Valg« og forespørger, om Byraadet vil købe samme.

Det vedtoges at tilbagesende Bogen.

6. Den i forrige Møde under Nr. 11 fremlagte Skrivelse af 26de f. M. fra Amtet angaaende Tilvejebringelse af Lokaler til Nævningeting her i Byen forelaa paany med en Skrivelse af 18de d. M. fra Interessentskabet »Rønne Forenings- og Selskabslokaler og Turisthotellet«, der tilbyder at udleje de nødvendige Lokaler for 100 Kr. pr. Dag, dog ikke under 300 Kr. for hvert Nævningeting. (J. Nr. 108—1908.)

Den modtagne Oplysning vil være at indsende.

7. Skrivelse af 10de d. M. fra Skoleinspektøren til Skolekommissionen med dennes Paategning af 11te s. M., hvori indstilles, at Seminarist A. K. Rønne antages som Vikar under Lærer Hansens Sygdomsforfald. (J. Nr. 7z—1908.)

Indstillingen tiltraadtes.

8. Indstilling af 21de d. M. fra Skoleudvalget om, at der ved den nye Skole ansættes en Pedel med en aarlig Løn af 1000 Kr., samt at Skoleudvalget bemyndiges til at ansætte en saadan. (J. Nr. 8k—1908.)

Indstillingen tiltraadtes.

9. I Anledning af et Andragende fra Arbejdsmand Ludvig M. F. Kofoeds Enke om Eftergivelse af en Skolemælt for Lilly Marie Kofoeds Skoleforsømmelser i Au-

gust d. A., stor 2 Kr. 59 Øre, og Udpantningsgebyr 65 Øre, indstiller Skoleudvalget i Skrivelse af G. D., at det ansøgte bevilges.

Indstillingen tiltraadtes.

10. I Skrivelse af 14de d. M. andrager Stads- og Havneingeniøren om Orlov indtil videre for at underkaste sig Lægebehandling for en Sygdom. (J. Nr. 115—1908.)

Den ansøgte Orlov bevilgedes.

11. Havneudvalget fremsender med Skrivelse af 19de d. M. de fra Baadehavnenes Bestyrelser modtagne Forslag til Overslag over Baadehavnenes Indtægter og Udgifter i Aaret 1909—10 og indstiller, at de godkendes; og at de budgetterede Laan afholdes af Skibshavnen.

Forslagene godkendtes.

12. Forslag fra Havneudvalget til Overslag over Havnens Indtægter og Udgifter i Aaret 1909—10 og indstiller Havneuddvalget i Forbindelse dermed, at der ydes Havnefoged L. B. Henriksen et personligt Løntil-læg af 200 Kr. om Aaret fra den 1ste April 1909 at regne. (J. Nr. 3 i—1908.)

Forslaget vedtoges.

13. Danmarks Fiskehandler- og Havfiskeriforening andrager Byraadet om at støtte Foreningen ved at indmelde sig som Medlem i samme.

Henlagdes.

14. Forstanderen for Himmelbjerggaarden andrager om et aarligt Bidrag af Kommunens Kasse.

Kunde ikke bevilges.

15. Forslag fra Kasse- og Regnskabsudvalget til

Overslag over Kommunens Indtægter og Udgifter i Aaret 1909—10. (J. Nr. 5r—1908.)

Gik til 2den Behandling i næste Møde, og vedtoges udtrykkelig ved 1ste Behandling Størrelsen af det udskrevne Skattebeløb.

16. Det vedtoges at afholde Byraadets næste ordinære Møde den 12te Januar 1909 og derefter de ordinære Møder hveranden Tirsdag.



# BILAG.

---

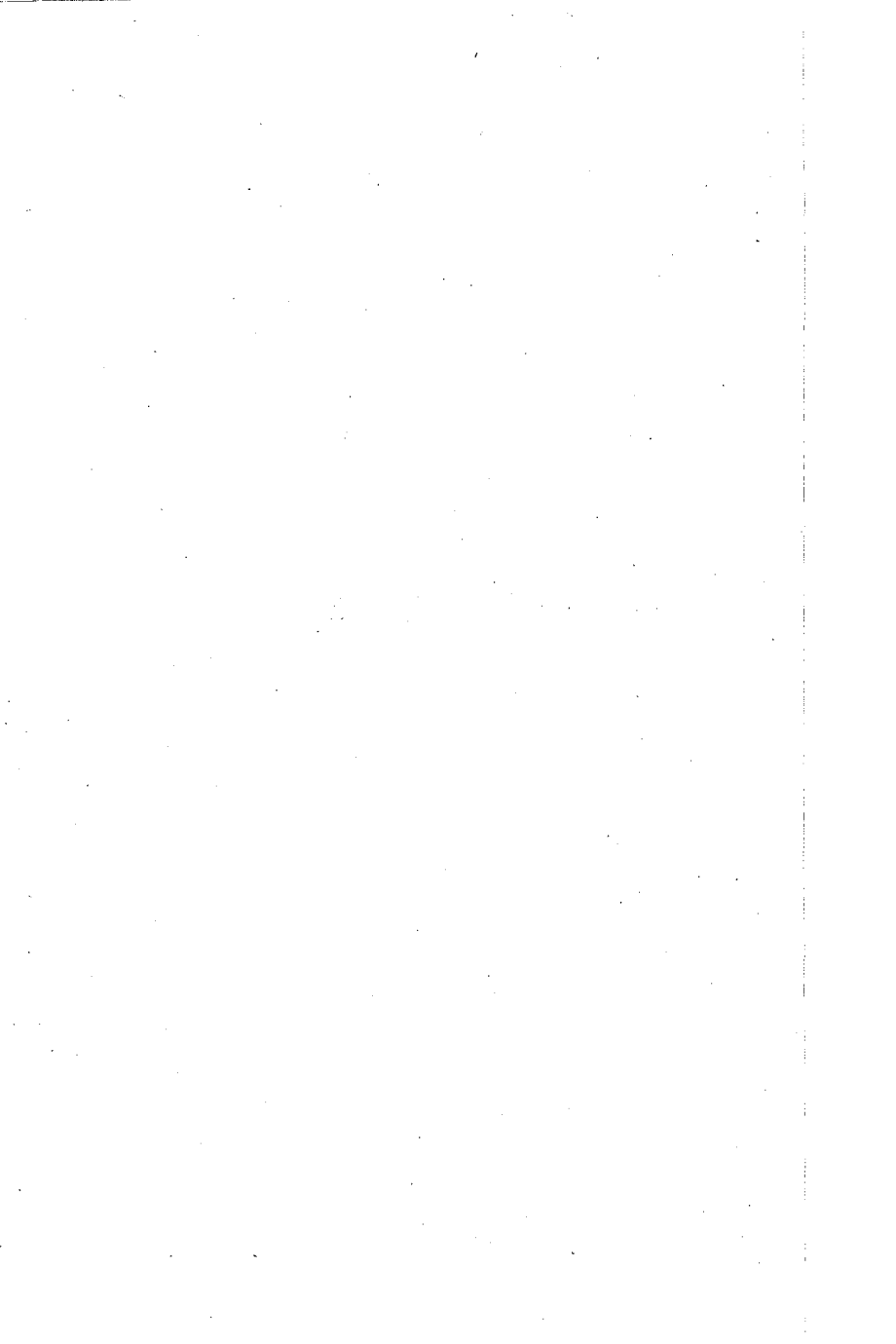

## Rønne Ligningskommission.

Den 11te April 1908.

Ligningskommissionen tillader sig herved at meddele det ærede Byraad, at ved den nu afsluttede Ligning af personlig Kommuneskat til Rønne Kommune for Regnskabsaaret 1908—09 er der optaget 2578 Personer paa Skattelisten med en anslaaet Indkomst af 2,789,600 Kr. og en Skatteindkomst af 1,784,975 Kr. foruden 8850 Kr. i militær Indkomst. Skatteprocenten er bestemt til 7,9, og der er herefter paalignet i personlig Kommuneskat:

7,9 %	af 1,784,975 Kr.	. . .	141,024 Kr. 60 Ø.
2,0 %	» 8,850 —	. . .	177 — » —

I alt 141,201 Kr. 60 Ø.

samt Vederlag for Højtidsoffer . . . 4,730 — 41 —

Til Sammenligning anføres Resultatet af Skatteligningen for de 4 sidste Aar:

Aar	Antal Skatteydere	Anslaaet Indkomst Kr.	Skatteindkomst Kr.	%	Paalignet Skat Kr.	Ø.
1904—05	2,376	2,473,646	1,707,230	7,2	122,920	56
1905—06	2,389	2,382,710	1,590,930	7,1	113,286	95
1906—07	2,449	2,513,150	1,697,360	7,2	122,209	92
1907—08	2,539	2,581,000	1,774,830	7,6	134,887	08

Derhos tillader man sig at indberette, at Kommunens Skatteprocent (Vedtægtens § 3) er beregnet til 5,1.

P. K. V.

**M. P. Hjorth.**

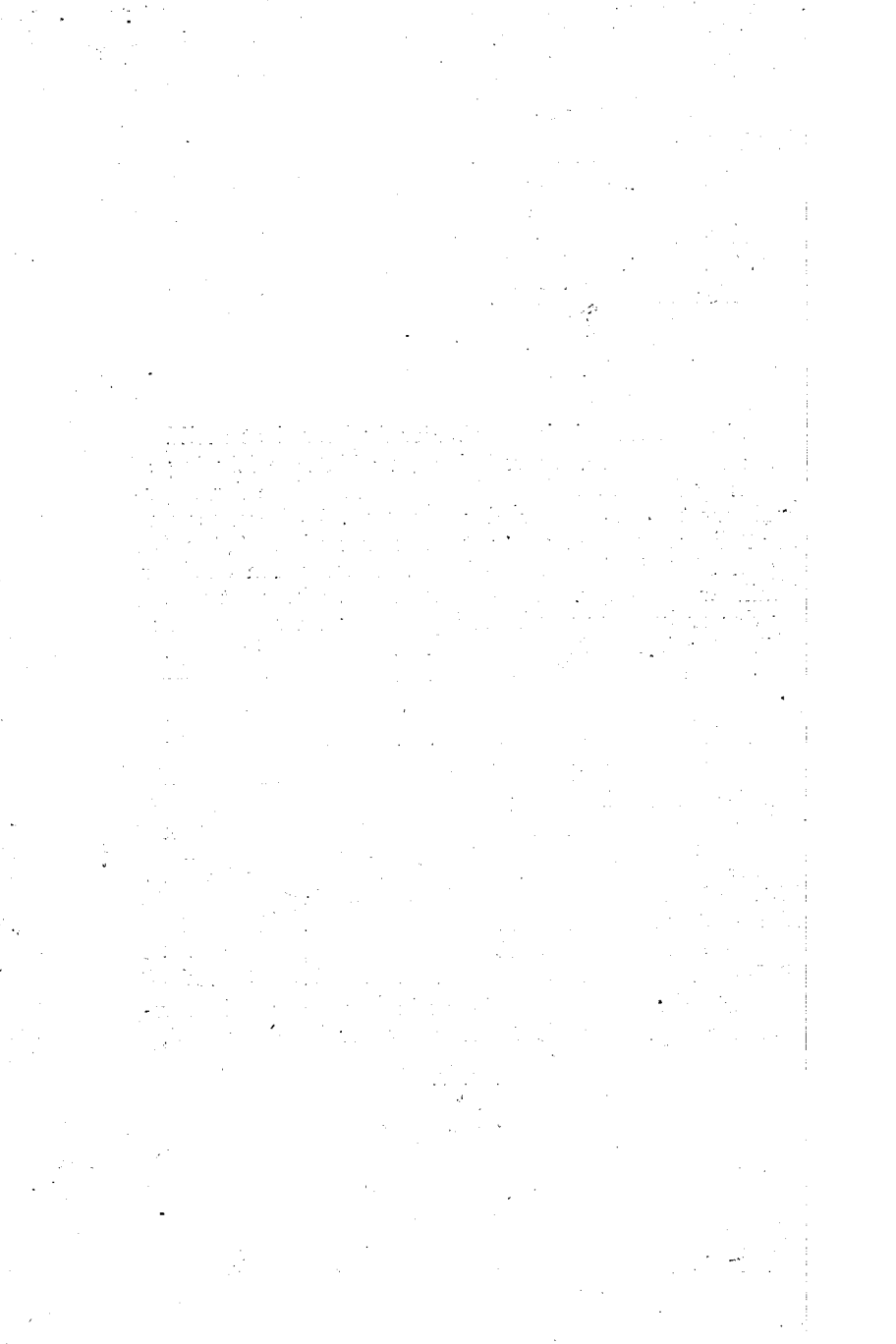

**Rønne Købstads**  
kommunale Regnskaber

for

Aaret 1908-09.



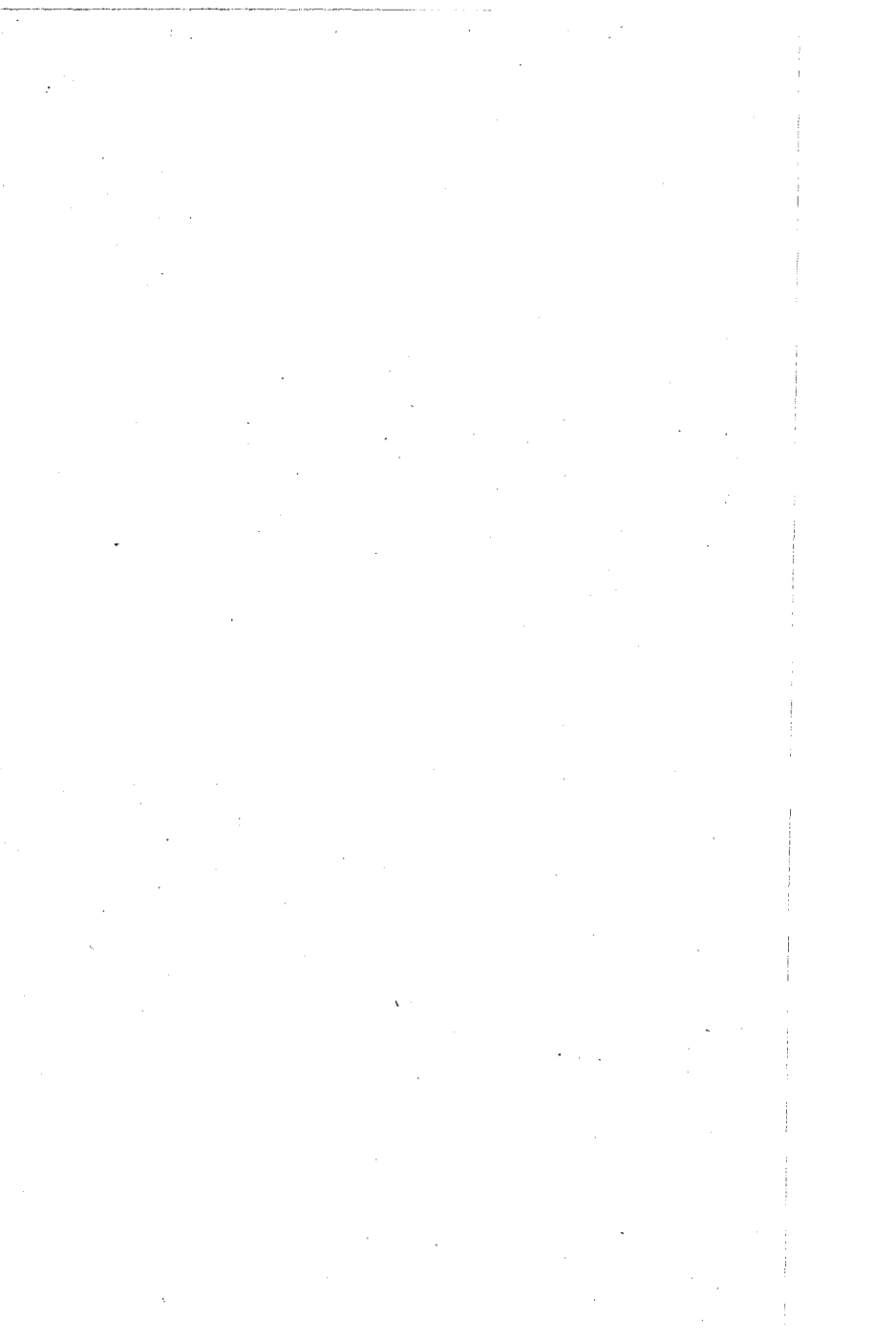

# Regnskab

over

## Rønne Købstads Indtægter og Udgifter

i Aaret 1908—09.

Indtægt.	Kr.	Ø.	Kr.	Ø.	Kr.	Ø.
<b>• Overskud fra forrige Aar:</b>						
<b>• I Kæmnerkassen:</b>						
1. Kontant . . . . .	38940	90				
2. I Sparekassen og Banken . . . . .	7108	44				
3. Restancer . . . . .	6019	93				
			52069	27		
<b>• I Gasværkets Kasse:</b>						
1. Kontant . . . . .	»	»				
2. I Sparekassen . . . . .	»	»				
3. Restancer . . . . .	5	10				
			5	10		
<b>• I Vandværkets Kasse:</b>						
Restancer . . . . .			39	31		
					52113	68
<b>• Renter af Kommunens Kapitaler:</b>						
<b>Rente af frugtbargjorte Kapitaler:</b>						
1. Af den i Sct. Knuds Præstegaard indestaaende Kapital . . . . .	177	40				
2. Af en Rønne Arbejdshus tilfalden Kapital . . . . .	25	68				

## IV

	Kr.	Ø.	Kr.	Ø.	Kr.	Ø.
Transp.	203	08	.	.	52113	68
3. Af de i Udmarksjorderne indestaaende Afløsningssummer . . . . .	138	03				
4. Af Grundfondens i Sparekassen indestaaende Kapital	541	45				
5. Af andre Kapitaler . . . . .	31	39				
b. Renter af Kassebeholdningen . . . . .			913	95		
c. Strafrenter i Henhold til Lov af <sup>15</sup> / <sub>5</sub> 1903 § 27 . . . . .			342	32		
			697	54	1953	81
<b>III. Indtægter af Ejendomme tilhørende Kommunen:</b>						
a. Købstadens Skov:						
Indtægt.						
For solgte Skoveffekter . . . . .	5944	85				
Udgift.      Kr. Ø.						
1. Kulturarbejder . . . . .	673	99				
2. Skovningsarbejder . . . . .	1747	77				
3. Lønninger . . . . .	500	»				
4. Andre Udgifter . . . . .	1064	78				
	3986	54				
			1958	31		
b. Gasværket:						
Indtægt.						
1. Gas til Byens Belysning . . . . .	5662	77				
2. Salg af Gas . . . . .	63305	08				
3. Salg af Biprodukter:						
Kr. Ø.						
Koks . . . . .	29192	90				
Tjære . . . . .	1159	50				
	30352	40				
4. Leje af Gasmaalere . . . . .	3524	60				
5. Andre Indtægter . . . . .	1671	11				
	104515	96				
Udgift.      Kr. Ø.						
1. Lønninger og Pensioner . . . . .	15566	96				

	Kr.	Ø.	Kr.	Ø.	Kr.	Ø.	Kr.	Ø.
Transp.	15566	96	104515	96	1958	31	54067	49
2. Kul, Olie m. v. . . . .	28610	86						
3. Vedligeholdelser . . .	1415	33						
4. Nye Anlæg, som afholdes af Aarets Indtægt . . . . .	24404	82						
5. Andre Udgifter . . .	3955	02						
			73952	99				
					30562	97		
c. Vandværket:								
Indtægt.								
1. Vandafgift efter As- surance . . . . .	12041	60						
2. Vandafg. af Ekstra- haner . . . . .	2026	97						
3. Vandafgift efter Maaler . . . . .	3226	33						
4. Vandafgift til Næ- ringsbrug . . . . .	539	78						
5. Vandafg. til Byg- geforetagender . . . . .	262	80						
6. Vandafgift efter Overenskomst . . . . .	1765	83						
7. Vandafg. til Have- vanding . . . . .	141	48						
8. Leje af Vandmaa- lere . . . . .	420	21						
9. Afdrag paa Hus- ledning . . . . .	2276	80						
10. Andre Indtægter	972	83						
			23674	63				
Udgift.								
1. Lønninger og Pen- sioner . . . . .	2683	87						
2. Petroleum, Olie, Tvist m. v. . . . .	1345	25						
3. Vedligeholdelse . . .	506	10						
4. Andre Udgifter . . .	214	03						
5. Anlæg og Udvidelse	2091	48						
			6840	73				
					16833	90		
l. Kødkontrollen:								
Indtægt.								
Kontrolafgift . . . . .			1142	85				
Totalt			1142	85	10255	19	54067	49

## VI

	Kr.	Ø.	Kr.	Ø.	Kr.	Ø.
Transp.	1142	85	49355	18	54067	49
Udgift.	Kr.	Ø.				
1. Lønninger . . . . .	500	»				
2. Andre Udgifter . . . . .	160	50				
	660	50				
			482	35		
e. Overskud af Jærnbanen . . . . .			5153	80		
f. Lejeafgifter . . . . .			257	95		
					55249	28
<b>IV. Afgifter af faste Ejendomme</b>						
<b>m. v.:</b>						
a. Faste aarlige Afgifter, som ved Salg af kommunale Ejendomme ere paalagte disse . . . . .			296	31		
b. Afgift efter Frd. 18de Oktbr. 1811 § 7 . . . . .			»	»		
c. Andre Afgifter . . . . .			47	04		
					343	35
<b>V. Afgifter og Kendelser ifølge Næringsloven af <sup>29</sup>/<sub>12</sub> 1857 m. fl. Love:</b>						
a. Kendelser for Næringsadkomster . . . . .			1898	»		
b. Afgift af Brændevinshandel . . . . .			4470	»		
c. Afgift efter Næringslovens § 60, 62 og 75 . . . . .			30	»		
d. Indtægt ifølge Lov af <sup>1</sup> / <sub>3</sub> 1889 om Handelsregistre m. m. . . . .			60	»		
e. Indtægt ifl. Lov <sup>12</sup> / <sub>4</sub> 1889 om Hundeafgift m. m. . . . .			860	»		
f. Indtægt af frivillige Svendeprøver . . . . .			21	»		
					7339	»
<b>VI. Forbrug af Aktiver:</b>						
a. Solgte, udtrukne og indfrieede Obligationer og andet Kapitalforbrug . . . . .			10390	84		
b. Solgte faste Ejendomme: Salg af Grunde ved Gadereguleringer . . . . .			»	»	10390	84
					107280	01

	Kr.	Ø.	Kr.	Ø.	Kr.	Ø.
Transp.					127389	96
VII. Optagne Laan . . . . .					140000	>
VIII. Tilskud fra Staten i H. t. Lov Nr. 85 af <sup>15</sup> / <sub>5</sub> 1903 . . . . .					5907	84
IX. Koncessionsafgifter . . . . .					>	>
X. Andre Indtægter:						
a. <sup>1</sup> / <sub>4</sub> pCt. Afgift ifl. Reglement for Købstædernes Fattigvæsen af <sup>5</sup> / <sub>7</sub> 1803 § 42 Nr. 3, jfr. Lov om Afgifter af frivillige Auk- tioner over Handelsvarer af <sup>26</sup> / <sub>5</sub> 1868 . . . . .					59	65
b. Bøder:						
1. Skolemulkter . . . . .	130	64				
2. Andre Bøder . . . . .	251	10				
					381	74
c. Bygningsgebyrer . . . . .					267	55
d. Statens Bidrag til Kommune- skolens Børnebogsamling . . . . .	65	>				
Udbetalt til Bestyrelsen for samme . . . . .	65	>				
					>	>
e. Andel i Amtskommunefondens Renter . . . . .					2002	91
f. Statskassens Tilskud til Forrent- ning af og Afdrag paa et til en ny Skolebygning optaget Laan . . . . .					225	>
g. Statskassen indbetalt Honorar for Ejendomsskyldsvurderinger Udbetalt til Vurderingsmændene . . . . .	960	>				
	960	>				
					>	>
1. Refusion af Omkostningerne ved Jagtafløsning . . . . .					115	68
						3052 53
XI. Paalignede Skatter:						
1. Ejendomsskatter:						
1. Grundskat . . . . .	3097	51				
2. Husskat . . . . .	9244	63				
					12342	14
					12342	14

## VIII

	Kr.	Ø.	Kr.	Ø.	Kr.	Ø.
Transp.			12342	14	276350	33
b. Skat af Aktieselskaber i H. t. Lov Nr. 85 af $\frac{15}{5}$ 1903	4498	81				
Heri fragaar andre Kommuner Andel	604	08				
			3894	73		
c. Skat til Kommunen som Erhvervskommune i H. t. Lov Nr. 85 af $\frac{15}{5}$ 1903			459	82		
d. Formue- og Lejlighedsskat	143149	68				
Heri Fradrag efter Lov Nr. 85 af $\frac{15}{5}$ 1903 § 14	297	52				
			142852	16		
e. Bidrag i Henhold til Lov $\frac{26}{5}$ 1868 § 15 fra det under Købstaden m. H. t. Fattig- eller Skolevæsen hørende Landdistrikt						
			»	»		
Tilsammen			159548	85		
Heri fragaar eftergivne og uerholdelige Restancer			2620	90		
					156927	95
Tilsammen for Indtægtsposterne I—XI					433278	28
Desuden:						
Optrækning af Statsskat i H. t. Lov Nr. 104 af $\frac{15}{5}$ 1903 § 39			24341	34		
Herfra det til Staten indbetalte Beløb			24341	34		
					»	»
Summa Indtægt					433278	28

## Udgift.

## I. Byens Bestyrelse i Almindelighed:

## 1. Lønninger og Pensioner:

a. Kæmneren . . . . .	2450	»				
b. Kommunebogholderen . . . . .	2150	»				

4600 »

Fragaar:	Kr.	Ø.				
Havnens Tilskud . . . . .	600	»				
Fattigvæsenets Tilskud . . . . .	700	»				
Gasværkets Tilskud 1000 . . . . .	1000	»				

2300 »

e. Stadsingeniøren . . . . .	2700	»				
Fragaar Havnens Tilskud . . . . .	»	»				

2300 »

2700 »

d. Alderdomsunderstøttelsesudvalgets Undersøger . . . . .					50	»
---	--	--	--	--	----	---

## e. Pensioner:

1. Kæmner Hoffmanns Enke . . . . .	100	»				
2. Bygningsinspektør Jespersens Enke . . . . .	200	»				

300 »

## 1. Udgifter til Skatters Paaligning og Opkrævning . . . . .

1005 55

Fragaar Statskassens Godtgørelse for Opkrævning af Indkomst- og Formueskatten . . . . .	365	11				
---	-----	----	--	--	--	--

640 44

## 1. Andre Kontorholdsudgifter:

a. Kæmneren . . . . .	703	30				
b. Kommunebogholderen . . . . .	126	85				
c. Byraadets Sekretær . . . . .	300	»				
d. Stadsingeniøren . . . . .	945	97				

2076 12

## Vedligeholdelse m. v. af Kontorlokaler . . . . .

357 71

For Benyttelse af Raadhuset . . . . .					150	»
---------------------------------------	--	--	--	--	-----	---

150 »

Andre Udgifter . . . . .					1086	05
--------------------------	--	--	--	--	------	----

1086 05

9660 32



	Kr.	Ø.	Kr.	Ø.	Kr.	Ø.
<b>II. Fattigvæsenet:</b>					9660	32
Transp.						
1. Lønninger og Pensioner . . . . .			1300	>		
2. Udgifter ved Fattiges Forsørgelse, herunder Refusioner til fremmede Kommuner . . . . .	40537	76				
Heri fragaar:	Kr.	Ø.				
a. Refusion fra fremmede Kommuner og Amtsrepartitionsfonden . . . . .	19125	24				
b. Indtægt af Fattiglemmers Efterlændskaber . . . . .	>	>				
c. Indtægt af Lemmernes Arbejde . . . . .	>	>				
d. Andre Indtægter, derunder tilbagebetalt Fattighjælp . . . . .	64	25				
			19189	49	21348	27
3. Understøttelser, der ikke have Fattighjælps Virkning:						
a. Udgifter iflg. Lov af <sup>20</sup> / <sub>3</sub> 1901 . . . . .	9278	72				
b. Do. > Fattiglovens § 44 . . . . .	505	>				
c. Do. > Fattiglovens § 63 . . . . .	451	50				
	10235	22				
Fragaar Refusioner . . . . .	3533	15			6702	07
4. Vedligeholdelse af Fattigvæsenets Bygninger og Inventar . . . . .			247	11		
5. Kontorholdsudgifter . . . . .			72	65		
6. Andre Udgifter . . . . .			116	11		
					29786	2
<b>III. Tilskud til Kommune-Hjælpekassen . . . . .</b>			3700	>		
Fragaar Statskassens Tilskud i H. t. Lov af <sup>29</sup> / <sub>3</sub> 1904 . . . . .			900	>		
					2800	
<b>IV. Alderdomsunderstøttelsen:</b>						
1. Udbetalt i Understøttelse, herunder Refusioner til fremmede						

	Kr.	Ø.	Kr.	Ø.	Kr.	Ø.
Transp.					42246	53
Kommuner . . . . .	28970	61				
Heri fragaar Refusion fra fremmede Kommuner . . . . .	4082	59	24888	02		
2. Andre Udgifter. . . . .			>	>		
			24888	02		
Fragaar Statskassens Refusion . . . . .			11497	03	13390	99
<b>V. Skolevæsenet</b>						
1. Lønninger, forsaauidt de udredes af Kommunen . . . . .	53392	44				
Dyrtidstillæg . . . . .	2340	>				
			55732	44		
Fragaar Statskassens Tilskud . . . . .			9920	83		
			45811	61		
2. Bidrag til Amtsskolefonden . . . . .			>	>		
3. Tilskud til private Skoler . . . . .			1200	>		
4. Kontorholdsudgifter . . . . .			>	>		
5. Undervisningsmidler . . . . .			2780	28		
6. Vedligeholdelse af Bygninger og Inventar . . . . .			2317	47		
Andre Udgifter:						
a. Løn til Pedellen . . . . .	700	>				
b. Brændsel og Belysning m. v. . . . .	2913	82				
c. Renholdelse af Skolelokaler . . . . .	2086	36				
d. Forskellige Udgifter . . . . .	2177	34				
			7877	52		
					59986	88
<b>VI. Rets- og Politivæsenet</b> . . . . .					3025	>
<b>VII. Medicinalvæsenet</b> . . . . .					>	>
<b>VIII. Gader og Veje:</b>						
Lønninger og Pensioner . . . . .			>	>		
Byens Gader:						
a. Nye Arbejder . . . . .			6946	38		
b. Hovedreparationer . . . . .			>	>		
c. Almindelige Vedligeholdelser . . . . .			1063	29		
Byens Veje:						
a. Nye Arbejder . . . . .	>	>				
b. Hovedreparationer . . . . .	>	>				
c. Almindelige Vedligeholdelser . . . . .	492	54				
			492	54		
Tilskud til Amtsrepartitionsfonden . . . . .			>	>		
Lateris . . . . .			8502	91	118649	40

	Kr.	Ø.	Kr.	Ø.	Kr.	Ø.
Transp. . . . .			8502	21	118649	40
5. Kloakarbejder . . . . .			»	»		
6. Andre Udgifter . . . . .			»	»		
					8502	21
<b>IX. Byens Belysning:</b>						
1. Gasforbrug . . . . .			5662	77		
2. Lygtetænderne . . . . .			1848	90		
3. Vedligeholdelse, Brændere og Net . . . . .			924	39		
4. Nye Lygter . . . . .			177	03		
5. Andre Udgifter . . . . .			1082	36		
					9695	41
					»	»
<b>X. Begravelsesvæsenet</b>						
<b>XI. Den offentlige Renlighed:</b>						
1. Renholdelse af Byens Gader og Veje . . . . .			1486	21		
2. Snekastningen m. v. . . . .			1726	60		
3. Den offentlige Renovations-Udførsel:						
a. Renovatørernes Løn . . . . .	1872	»				
b. Afhenterne . . . . .	4600	»				
c. Anskaffelse og Vedligeholdelse af Materiel . . . . .	916	05				
d. Tilsyn . . . . .	200	»				
	7588	05				
Fragaar Afgift for Tøndernes Afhentning . . . . .	5371	»				
			2217	05		
4. Andre Udgifter . . . . .			»	»		
					5429	8
<b>XII. Brandvæsenet:</b>						
1. Lønninger og Pensioner:						
a. Brandinspektøren . . . . .	300	»				
b. 2 Assistenten . . . . .	100	»				
c. Brandmandskabet (12 Mand) . . . . .	300	»				
d. 2 Brandsvende . . . . .	200	»				
e. 2 Brandvisitationsmænd . . . . .	300	»				
f. Brandvæsenets Bud . . . . .	20	»				
g. Ordensafdelingens Hornblæser . . . . .	20	»				
			1240	»		

## XIII

	Kr.	Ø.	Kr.	Ø.	Kr.	Ø.
Transp.			1240	>	142276	92
2. Vedligeholdelse af Brandre- kvisiter m. v.			144	16		
3. Vedligeholdelse af Bygninger			23	25		
4. Andre Udgifter			764	14		
			2171	55		
Fragaar Havnens Tilskud	426	52				
og Udleje af Materiel	2	50				
			429	02		
					1742	53
<b>XIII. Indkvarteringsvæsenet.</b>					>	>
<b>XIV. De offentlige Lystanlæg:</b>						
1. Vedligeholdelsesudgifter.					1000	>
XV. Renter af Gæld					43334	07
XVI. Afdrag paa Gæld					16616	88
<b>XVII. Udgifter, der afholdes af Laan:</b>						
1. Erhvervelse af faste Ejendomme					>	>
2. Brolægnings- og Vejarbejder o. lign.					>	>
3. Skolebygninger.			78871	23		
4. Kloakanlæg	60171	07				
Fragaar Havnens Tilskud	15000	>				
			45171	07		
1. Udvidelse af Gasværket			23300	20		
2. Vandledning i nordre Lande- vej			1299	27		
3. Boringer efter Vand			801	38		
4. Udvidelse af Vandværkets Pumpestation			19231	76		
					168674	91
<b>XVIII. Anden Forøgelse af Ak- tiver:</b>						
a. Indsat paa Grundfondens Konto i Sparekassen			350	23		
b. Laan til Kommunen af Grundfondens Kapital			10000	>		
					10350	23
<b>IX. Bidrag til forskellige Insti- tutioner</b>					1570	98
<b>X. Andre og uforudsete Ud- gifter:</b>						
1. Bidrag til Amtsrepartitionsfon- den			18426	52		

## XIV

	Kr.	Ø.	Kr.	Ø.	Kr.	Ø.
Transp. . . . .	18426	52	385566	52		
2. Andre Udgifter . . . . .	4875	77			23302	29
<b>XXI. Overskud ved Aarets Ud- gang:</b>						
a. I Kæmnerkassen:						
1. Kontant. . . . .	19648	95				
2. I Sparekassen og Banken	>	>				
3. Restancer . . . . .	7598	03				
			27246	98		
b. I Gasværkets Kasse:						
a. Restancer . . . . .	18	40				
b. Underbalance . . . . .	4294	29				
			+4275	89		
			22971	09		
c. I Vandværkets Kasse:						
Restancer . . . . .			37	67		
					23008	76
					431877	57
Desuden:						
Menighedsudgifter:						
a. Offerafløsning . . . . .			4675	91		
b. Bidrag til Kirken . . . . .			902	>		
c. Løn til Sognepræsten . . . . .			200	>		
d. > > Kapellanen . . . . .			460	>		
Tilsammen . . . . .			6237	91		
Fraaar:						
Ligning paa Menigheden . . . . .	4685	20				
Refusion fra Kirken . . . . .	152	>				
			4837	20		
					1400	7
Summa Udgift . . . . .					433278	2

# ved Begyndelsen og Afslutningen af Regnskabsaaret 1908—09.

## Kommunens Formue.

De i Panteobligationer eller paa anden Maade anbragte, Kommunens tilhørende Kapitaler, over hvilke der ikke kan disponeres uden Indenrigsministeriets Samtykke:

- a. Den i Sct. Knuds Præstegaard indstaaende, ved sammes Salg i Aaret 1816 indvundne Købesum, omskrevet ved kgl. Resolution af  $\frac{31}{5}$  1826 til . . . . .
- b. En i Statskassen indstaaende, Rønne Arbejdshus i sin Tid tilfalden Kapital . . . . .
- c. De i Udmarksjorderne indstaaende Afløsningssummer . . . . .
- d. Indstaaende i Bornholms Spare- og Laanekasse . . . . .
- e. Laan til Kommunen af Grundfonden . . . . .

Andre Kapitaler, derunder Kassebeholdning:

- a. Kassebeholdning . . . . .
- b. Panteobligation af  $\frac{4}{11}$  1902 fra Fisker Otto Jørgensen, oprindeligt storf 500 Kr., med 2den Prioritet i Matr.-Nr. 12y i Rønne
- c. Panteobligation af  $\frac{21}{2}$  1905 fra Fisker Jens Peter Hansen, oprindeligt storf 700 Kr., med 3dje Prioritet i Matr.-Nr. 7 aq i Rønne og 1ste Prioritet i Dæksbaaden »Dan« . . . . .

1. April 1908		31. Marts 1909	
Kr.	Ø.	Kr.	Ø.
4435	08	4435	08
642	>	642	>
3537	32	3187	09
13522	>	3872	23
>	>	10000	>
		22136	40
53897	89	23008	76
417	45	399	85
638	38	615	37
77090	12	24023	98
		46160	38

Lateris

	1. April 1908		31. Marts 1909		Ø.
	Kr.	Ø.	Kr.	Ø.	
Transp.					
Jorder til Dyrkning eller Bebyggelse:					
a. Købstadens Skov Matr.-Nr. 320 a, 321, 332, 334, 351 b, 352, 353, 354, 355 og 356 af Markjorderne med paaværende Bygninger	77090	12			Ø. 38
b. Lystanlægget Matr.-Nr. 270 a af Markjorderne	110000		110000		
Tiender og Jordskyld.	3000		3000		113000
Bygninger inkl. Inventar, saasom Skoler, Fattiggaarde, Sygehuse, Gasværk m. m.					
a. Borger og Almueskolen, Matr.-Nr. 525	85000		85000		
b. Gymnastikhuset, Matr. Nr. 632 c	14500		14500		
c. Inventar til a og b	13500		13500		
d. Kommuneskolen, Matr.-Nr. 214 d af Markjorderne	16000		95000		
e. Arbejdshuset, (det gamle Fattighus) Matr.-Nr. 689	8000		8000		
f. Fattiggaarden, Matr.-Nr. 241 a, 241 b, 241 c, 256, 258 b og 268 a af Markjorderne, Areal 29 <sup>2860</sup> / <sub>14000</sub> Tdl. geom. Maal	62700		62700		
g. Gasværket, inkl. Kul- og Koksbeholdning	292448		319700	33	
h. Vandværket	284201		309600		
i. Sprøjtehuset, Matr.-Nr. 240	5600		5600		
k. Do. 531	8500		8500		
l. Andel i Jærnbanen	515380	11	515380	11	
m. Parcellen Matr.-Nr. 21 n i Knudsker	765	72	765	72	

	Bygninger med Grund		Inventar		1000 »	1000 »
	Kr.	Ø.	Kr.	Ø.		
1. Skoler . . . . .	165000	»	15500	»		
2. Sprøjtehus . . . . .	4100	»	10000	»		
3. Gasværk . . . . .	313566	33	4000	»		
4. Sammes Beholdning af Kul, Koks . . . . .			2134	»		
5. Vandværk . . . . .	289600	»	20000	»		
6. Fattiggaard . . . . .	49000	»	13700	»		
7. Fattighus . . . . .	8000	»				
8. Andel i Jærnbanen . . . . .	515380	11				
9. Skoven . . . . .	110000	»				
10. Lystanlæg . . . . .	3000	»				
11. Parcellen Matr.-Nr. 21 n i Knudsker . . . . .	765	72				
Tilsammen	1458412	16	65334	»		
I. Inventar, der ikke hører til bestemte Bygninger (Kæmmerkontoret)					1000 »	1000 »
Tilsammen					1497684	95
						1598406
						54





«дел» гамма» и jærnpane og vand- værk . . . . .	2/8 03	382758	05	»	»	4783	07	377974	98
3. Den ved Købet af Matr.-Nr. 214 d af Markjorderne overtagne Gæld til Bornh. Spare- og Laanekasse . . . . .	. . . . .	8000	»	»	»	»	»	8000	»
3. Midlertidigt Laan af Københavns Handelsbanks Filial i Rønne . . . . .	. . . . .	35000	»	»	»	»	»	35000	»
1. Do. af samme . . . . .	. . . . .	25000	»	»	»	»	»	25000	»
1. Do. af Bornholms Laane- og Dis- kontobank . . . . .	. . . . .	30000	»	»	»	»	»	30000	»
2. Do. af samme . . . . .	. . . . .	. . . . .	. . . . .	20000	»	»	»	20000	»
3. Do. af samme . . . . .	. . . . .	. . . . .	. . . . .	20000	»	»	»	20000	»
4. Do. af Københavns Handelsbanks Filial i Rønne . . . . .	. . . . .	. . . . .	. . . . .	25000	»	»	»	25000	»
5. Do. af samme . . . . .	. . . . .	. . . . .	. . . . .	15000	»	»	»	15000	»
5. Laan af Sjællands Stiftsøvrighed til Skolebygning. . . . .	7/4 08	. . . . .	. . . . .	50000	»	500	»	49500	»
7. Do. af Købstadens Kapitalformue . . . . .	19/8 09	. . . . .	. . . . .	10000	»	»	»	10000	»
Tilsammen	. . . . .	983625	83	140000	»	16616	88	1107008	95

## Regnskab

over

### Rønne Gasværks Indtægter og Udgifter

i Aaret 1908—09.

Indtægt.	Kr.	Ø.	Kr.	Ø.
Beholdning fra Aaret 1907—08:				
a. Indestaaende i Sparekassen . . . . .	>	>		
b. Kontant . . . . .	>	>		
c. Restancer . . . . .	5	10		
			5	1
1. Salg af Gas:				
a. Kogegas . . . . .	37397	10		
b. Belysningsgas . . . . .	15605	20		
c. Motorgas . . . . .	10302	78		
			63305	0
2. Salg af Biprodukter:				
a. Koks . . . . .	29192	90		
b. Tjære . . . . .	1159	50		
			30352	4
3. Leje af Maalere . . . . .			3524	6
4. Gadebelysningen:				
a. Gasforbrug . . . . .	5662	77		
b. Lygttænderne . . . . .	1848	90		
c. Vedligeholdelse . . . . .	924	39		

	Kr.	Ø.	Kr.	Ø.
Transp.	8436	06	97187	18
d. Renter og Amortisation af Gadebelysningsmateriel:				
Renter . . . . .	679	Kr. 25 Ø.		
Afdrag . . . . .	403	— 11 —		
	1082	36		
e. Nye Lygter . . . . .	177	03	9695	45
5. Andre Indtægter:				
a. Refusion fra Vandværket for Arbejde af Gasværkets Smed. . . . .	500	>		
b. Leje af Gasværkets Bestyrerbolig . . . . .	84	>		
c. Nedtagelse af Maalere . . . . .	4	75		
			588	75
Underbalance ved Aarets Udgang . . . . .			4294	29
Tilsammen . . . . .			111765	67

### Udgift.

Underbalance fra Aaret 1907—08 . . . . .			13168	96
A. Udvidelse af Værket . . . . .			16801	39
B. Do. > Hoved- og Stikledninger . . . . .			4683	16
C. Forøgelse > Gadelygter . . . . .			>	>
D. Do. > andre Anlæg . . . . .			>	>
E. Do. > Maalere . . . . .			2920	27
F. Kul . . . . .			28181	96
Rensemasse . . . . .			428	90
G. Lønninger:				
1. Værkmesteren :				
a. Lønning . . . . .	1000	Kr. > Ø.		
b. Huslejegodtgørelse for 1/2 Aar . . . . .	175	— > —		
c. Tantième . . . . .	600	— > —		
	1775	>		
2. Arbejderne . . . . .	10823	69		
3. Maaleraflæsning og Opkrævning . . . . .	1138	27		
4. Gasværkets Tilskud til Kæmnerens og Kommuneboligholderens Løn . . . . .	1000	>		
			14736	96

	Transp.	Kr.	Ø.	Kr.	Ø.
Ka. Pensionsfonden . . . . .				80921	60
				830	»
L. Forskellige Udgifter:					
1. Renter af Gæld . . . . .		7354	04		
2. Afdrag paa do. . . . .		4320	96		
3. Kontorudgifter . . . . .		267	86		
4. Omkostninger ved Salg af Tjære, der- under Køb af Tønder . . . . .		1385	30		
5. Andre Udgifter . . . . .		2301	86		
				15630	02
M. Gadebelysningen:					
1. Lygtetænderne . . . . .		1848	90		
2. Vedligeholdelse, Brændere og Net . .		924	39		
3. Nye Lygter . . . . .		177	03		
				2950	32
N. Vedligeholdelse:					
a. Værket og Inventar . . . . .		1342	30		
b. Ledningerne . . . . .		44	18		
c. Maalere . . . . .		28	85		
				1415	33
O. Afgivet til Kæmnerkassen . . . . .				10000	»
P. Beholdning ved Aarets Udgang:					
Restancer . . . . .				18	40
Tilsammen . . . . .				111765	67

### Gasværkets Status den 31. Marts 1909.

Gasværket ejede:

A. Ifølge Statusopgørelse pr. 31te Marts  
1908:

Bygninger, Hoved- og Stikledninger samt  
Inventar . . . . . 233314 65

Tilgang i Aaret 1908—09:

v. Regnskabets Udgiftskonto A og B . . 21484 55

v. Kommuneregnskabets Udgiftskonto  
XVII 5 . . . . . 23300 20

## XXIII

	Kr.	Ø.	Kr.	Ø.
Transp.	278099	40		
Kr. Ø.				
Nedskrives med det paa Gælden betalte Afdrag v. Udgiftskonto L 2 . . . . .	4320	96		
med Fradrag af det nedenfor under c fratrukne Beløb . . . . .	403	11		
	3917	85		
			274181	55
B. Maalere ifølge Statusopgørelse pr. 31te Marts 1908 . . . . .	26000	83		
Tilgang i Aaret 1907—08 v. Udgiftskonto E . . . . .	2920	27		
	28921	10		
Nedskrives med $\frac{6}{10}$ af den indbetalte Lejeafgift v. Indtægtskonto 3 . . . . .	2114	76		
			26806	34
C. Gadelygter, Pæle, Arme og Lygtestik ifølge Statusopgørelse pr. 31te Marts 1908 . . . . .	16981	38		
Herfra gaar nu:				
Det af Kommunen betalte Afdrag . . . . .	403	11		
			16578	27
D. Beholdning:				
75550 $\text{z}$ Kul à 17 Kr. 70 Ø. pr. 2000 $\text{z}$ . . . . .	668	17		
524 Tdr. Tjære à 6 Kr. pr. Td. . . . .	3144	>		
Myremalm . . . . .	200	>		
67000 Kbf. Gas à 3 Kr. pr. 1000 Kbf. . . . .	201	>		
	4213	17		
Fragaar:				
for 1155 Tdr. Koks, der er solgt, skønt ikke værende i Behold . . . . .	2079	>		
			2134	17
			319700	33
Fragaar:				
Underbalance ifl. Regnskabet . . . . .			4294	29
I alt Aktiver . . . . .			315406	04
Gasværket skyldte den 31. Marts 1909:				
Til Bornholms Spare- og Laanekasse . . . . .	192361	19		
I alt passiver . . . . .	192361	19	315406	04

	Kr.	Ø.	Kr.	Ø.
	192361	193	315406	04
Til Kæmnerkassen for det af denne til Gasværkets Udvidelse udlagte Beløb, jfr. foran . . . . .	23300	20		
			215661	39
Gasværkets Formue den 31. Marts 1909 i alt . . . . .			99744	65
Naar hertil lægges: Den til Kæmnerkassen udbetalte Del af Overskuddet v. Indtægtskonto O . . . . .			10000	*
			109744	65
og fradrages: Gasværkets Formue den 31te Marts 1908 . . . . .			84333	70
Bliver Driftsoverskuddet for Aaret 1908-09 . . . . .			25410	95

# Regnskab

for

## Rønne Gasværks Arbejders Pensionsfond

for Aaret 1908—09.

Indtægt.	Kr.	Ø.	Kr.	Ø.
1. Beholdning fra forrige Aar: Indestaaende i Sparekassen . . . . .			4768	90
2. Indvundne Renter . . . . .			180	99
3. Gasværkets Tilskud . . . . .			415	»
4. Arbejdernes Tilskud . . . . .			415	»
Summa . . . . .			5779	89
<b>Udgift.</b>				
1. Udbetalt til fraflyttede Arbejdere . . . . .			12	»
2. Beholdning ved Aarets Udgang: Indestaaende i Sparekassen . . . . .			5767	89
Denne Kapital fordeles saaledes:				
Gasværksarbejder K. Larsen . . . . .	617	»		
— M. C. Hansen . . . . .	312	»		
— V. Hansen . . . . .	87	»		
— H. Ipsen . . . . .	57	»		
— K. N. Larsen . . . . .	183	»		
— M. Jørgensen . . . . .	122	»		
— J. P. Hansen . . . . .	43	»		
Smed L. M. Dam . . . . .	181	»		
Pensionsfonden . . . . .	4165	89		
	5767	89		
Balance . . . . .			5779	89



## Regnskab

over

### Rønne Vandværks Indtægter og Udgifter i Aaret 1908—09.

Indtægt.	Kr.	Ø.	Kr.	Ø.
1. Beholdning fra Aaret 1907—08:				
a. Restancer . . . . .			39	31
2. Vandafgift af 1. Haner . . . . .	12041	60		
3. do. » Ekstrahaner . . . . .	2026	97		
4. do. ved Byggearbejder . . . . .	262	80		
5. do. for Havevanding . . . . .	420	21		
6. do. efter Overenskomst . . . . .	1765	83		
7. do. af Næringsbrug . . . . .	539	78		
8. do. efter Maaler . . . . .	3226	33		
I alt Vandafgift . . . . .			20283	52
9. Maalerleje . . . . .			141	48
10. Afdragsbetaling . . . . .			2276	80
11. Andre Indtægter:				
For Anboringer . . . . .	457	50		
Leje af en Jordlod . . . . .	8	»		
Godtgørelse i Brandkontingent . . . . .	505	08		
Andre Indtægter . . . . .	2	25		
			972	83
Summa . . . . .			23713	94

<b>Udgift.</b>	Kr.	Ø.	Kr.	Ø.
1. Lønninger:				
a. Vandværksbestyreren . . . . .	730	»		
b. Kæmneren . . . . .	100	»		
c. Kommunebogholderen . . . . .	200	»		
d. Maskinpasseren . . . . .	1004	94		
e. Opkrævning . . . . .	148	93		
f. Refusion til Gasværket . . . . .	500	»		
			2683	87
2. Petroleum, Olie, Tvist m. m. . . . .			1345	25
3. Vedligeholdelse . . . . .			506	10
4. Andre Udgifter . . . . .			214	03
5. Anlæg og Udvidelser. . . . .			2091	48
6. Renter . . . . .			11869	51
7. Afdrag . . . . .			3440	55
8. Overskud, der afgives til Kæmnerkassen . . . . .			1525	48
9. Beholdning:				
Restancer . . . . .			37	67
Balance			23713	94

## Regnskab

over

### Rønne Købstads Fattigvæsens Udgifter

i Aaret 1908—09.

	Kr.	Ø.	Kr.	Ø.	Kr.	Ø.
1. Lønninger:						
a. Fattiggaardens Bestyrer . . . . .			600	>		
b. Kontorholdsudgifter:						
Fattigvæsenets Sekretær og						
Regnskabsfører . . . . .			700	>		
					1300	>
2 a. Udgifter til Fattiges Forsør-						
gelse, herunder Refusioner						
til fremmede Kommuner . . . . .			37990	84		
b. Tilskud til Fattiggaarden . . . . .			2546	92		
			40537	76		
Heri fragaar:						
Refusion fra fremmede Kom-						
muner og Amtsrepartitions-						
fonden . . . . .	19125	24				
Indtægt ved Salg af Fattig-						
lemmers Efterladenskaber . . . . .	>	>				
Indtægt ved Lemmernes Ar-						
bejde . . . . .	>	>				
Andre Indtægter, derunder til-						
bagebetalt Fattighjælp . . . . .	64	25				
			19189	49		
					21348	27

	Kr.	Ø.	Kr.	Ø.	Kr.	Ø.
Transp. . . . .					22648	27
3. Understøttelser, der ikke have Fattighjælps Virkning:						
a. Udgifter iflg. Lov <sup>20/3</sup> 1901	9278	72				
b. Do. iflg. Fattiglovens § 44	505	»				
c. Do. » — § 66	451	50				
			10235	22		
Fragaar Refusioner . . . . .			3533	15		
					6702	07
4. Vedligeholdelse af Fattigvæsenets Bygninger og Inventar . . . . .					247	11
5. Kontorholdsudgifter . . . . .					72	65
6. Andre Udgifter . . . . .					116	11
Summa . . . . .					29786	21

# Regnskab

over

## Rønne Købstads Fattiggaards Indtægter og Udgifter

i Aaret 1908—09.

Indtægt.	Kr.	Ø.	Kr.	Ø.
1. Af den paa Anstalten drevne Industri:				
a. Piasava-Arbejde . . . . .	»	»		
b. Maatte-Arbejde . . . . .	30	30		
c. Værkplydsning . . . . .	24	36		
d. Andet Arbejde . . . . .	53	»		
			107	66
2. Af Landbruget og Haven:				
a. Smør . . . . .	»	»		
b. Mælk og Fløde . . . . .	1707	22		
c. Sæd og Kartofler . . . . .	138	85		
d. Haveprodukter . . . . .	135	47		
e. Salg af Sten . . . . .	339	»		
f. Salg af Kreaturer, Kalve og Grise . . . . .	752	05		
g. Andre Indtægter . . . . .	676	04		
h. Værdien af de paa Anstalten forbrugte Landbrugsprodukter . . . . .	1651	90		
			5400	55
3. Forskellige Indtægter . . . . .			1610	15
4. Tilskud til Anstalten . . . . .			2546	95
Summa . . . . .			9665	92

## Udgift.

	Kr.	Ø.	Kr.	Ø.
1. Lemmernes Forsørgelse:				
a. Brød . . . . .	860	77		
b. Gryn . . . . .	366	31		
c. Øl . . . . .	353	10		
d. Kød og Flæsk . . . . .	479	07		
e. Torsk og Sild . . . . .	294	76		
f. Ærter . . . . .	67	50		
g. Beklædning . . . . .	234	48		
h. Vask . . . . .	97	>		
i. Medicin . . . . .	35	49		
k. Andre Udgifter . . . . .	695	22		
l. Flidsgodtgørelse til Lemmerne . . . . .	384	39		
m. Værdien af de paa Anstalten forbrugte Landbrugsprodukter . . . . .	1651	90		
			5519	99
2. Raamateriale til Industrien . . . . .			>	>
3. Landbruget . . . . .			2316	21
4. Bygninger og Inventar med Undtagelse af, hvad der vedkommer Landbruget . . . . .			535	50
5. Brændsel og Belysning . . . . .			716	86
6. Skatter, Afgifter og Assurance . . . . .			127	68
7. Forskellige Udgifter . . . . .			449	>
Summa . . . . .			9665	24

## Regnskab

for

det for Herman Mortensen Bohns og Hustru  
Karen Lauritsdatters Stiftelse eller Rønne  
Hospital substituerede Legat til Fordel  
for trængende i Rønne Købstad

i Aaret 1908—09.

Indtægt.	Kr.	Ø
1. Beholdning fra forrige Aar . . . . .	177	8
2. Renter af Legatets Kapitalformue:		
I Juni og December Termin . . . . .	891	07 Ø.
Rente-Overskud af Bager Jens Mogensens og Hustru Kirstine Marie, f. Guldbergs Legat . . . . .	28	— » —
Rente-Overskud af Snedkermester Johan Hansens og Hustrus Legat. . . . .	32	— » —
	951	0
3. Leje af Legatets Ejendomme:		
Slagter P. Hansen i Rønne for Englodden Matr.-Nr. 3 af Markjorderne . . . . .	134	Kr. » Ø.
Samme i Refusion for Skatter . . . . .	1	— 68 —
	135	6
4. Rønne Skifteret indbetalt den Legatet af Skipper Andreas Hansen Holms Enke ved Testamente af <sup>24</sup> / <sub>1</sub> 1881 skænkede Kapital . . . . .	2645	4
Summa	3910	0

<b>Udgift.</b>		Kr.	Ø.
<b>1. Udbetalte Legater:</b>			
Til Kristiane Sofie Kofoed . . . . .	100 Kr. » Ø.		
» Jørgine Marie Kofoed . . . . .	100 — » —		
» Albine Kirstine Holm . . . . .	100 — » —		
» Juliane Laurentia Munk . . . . .	100 — » —		
» Lovise Dick . . . . .	100 — » —		
» Johanne Lichtwerck . . . . .	100 — » —		
» Vilhelmine Hjorth . . . . .	100 — » —		
» Marie Ipsen . . . . .	100 — » —		
» Christine Hansine Sørensen . . . . .	100 — » —		
» Ane Margr. Chr. Rønne . . . . .	50 — » —		
» Thora Jakobine Jakobsen . . . . .	50 — » —		
		1000	»
<b>2. Andre Udgifter:</b>			
a. Skatter af Englodden Matr.-Nr. 3 af Rønne . . . . .	1 Kr. 68 Ø.		
b. Jagtafløsning . . . . .	» — 15 —		
c. Afsløsningssum for do. . . . .	» — 75 —		
		2	58
<b>3. Indsat i Københavns Handelsbanks Filial i Rønne</b>		2645	44
<b>4. Beholdning ved Aarets Udgang . . . . .</b>		262	04
	<b>Summa</b>	3910	06



for det for Herman Mortensen Bohns og Hu  
Hospital substitue

Debitorernes Navne.	Pantets Beliggenhed.	Paa hvilken Prioritet	Pantets Vurde- rings- sum.	De satt ni As ce
	Rønne Købstad.		Kr.	
1. H. Mogensen . . . . .	udb. Matr. № 269e	1.	9000	
2. Rudolf Kristian Herold . . . . .	» 73	1.	500	
3. Hans Jensen Skov . . . . .	» 1047	1.	1400	
4. Indstaaende i Bornholms Spare- og Laanekasse paa Konto № 7				
5. Do. do. do. do. paa do. 12				
6. 3½ % Kreditkasse-Obligationer for Landejendomme i Østifte				
I. Serie Litra B № 1256, stor				
1257, »				
II. Serie Litra A № 1582, »				
1590, »				
1592, »				
1593, »				
1594, »				
1595, »				
637, »				
B № 7024, »				
7. Østifternes Kreditforenings-Obligation V. Serie Litra C I				
skænket af Agent O. P. Rasch . . . . .				
8. Østifternes Kreditforenings-Obligation VIII. Serie Litra C. №				
skænket af Overlæge Zahrtmann i Anledning af den 29. Apri				
9. Østifternes Kreditforenings-Obligation IV. Serie Litra C № 9				
skænket af Købmand Chr. Hay og Hustru . . . . .				
10. En af Skipper Andreas Hansen Holms Enke ved Testamer				
24/1 1881 skænket Kapital, der indstaaer i Københavns Ha				
banks Filial i Rønne. . . . .				
11. Englodden Matr.-№ 3 i Rønne, bortlejet til Slagter P. Han				
Rønne for en Leje af 134 Kr. om Aaret. . . . .				
12. Bager Jens Mogensens og Hustru Kirstine Marie Guldbergs I				
Indstaaende i Bornholms Spare- og Laanekasse i Rønne paa				
trabog № 10055 . . . . .				
13. Snedkermester Johan Hansens og Hustru Dorthea Margre				
Møllers Legat:				
Indstaaende i Bornholms Spare- og Laanekasse i Rønne paa				
trabog № 18771 . . . . .				

te

en Lauritsdatters Stiftelse eller Rønne  
at for Aaret 1908—09.

talernes lser den 1. i 1908.	Afdrag eller anden Formindskelse.		Udlaan eller anden Forøgelse.		Kapitalernes Størrelse den 31. Marts 1909.		Anmærkninger.
	Ø.	Kr.	Ø.	Kr.	Ø.	Kr.	
30	»	. . . .	. . . .	. . . .	. . . .	4000	»
30	»	. . . .	. . . .	. . . .	. . . .	200	»
30	»	. . . .	. . . .	. . . .	. . . .	600	»
50	»	. . . .	. . . .	. . . .	. . . .	50	»
10	80	. . . .	. . . .	. . . .	. . . .	10	80
30	»	. . . .	. . . .	. . . .	. . . .	1000	»
30	»	. . . .	. . . .	. . . .	. . . .	1000	»
30	»	. . . .	. . . .	. . . .	. . . .	2000	»
30	»	. . . .	. . . .	. . . .	. . . .	2000	»
30	»	. . . .	. . . .	. . . .	. . . .	2000	»
30	»	. . . .	. . . .	. . . .	. . . .	2000	»
30	»	. . . .	. . . .	. . . .	. . . .	2000	»
30	»	. . . .	. . . .	. . . .	. . . .	2000	»
30	»	. . . .	. . . .	. . . .	. . . .	2000	»
30	»	. . . .	. . . .	. . . .	. . . .	1000	»
30	»	. . . .	. . . .	. . . .	. . . .	200	»
30	»	. . . .	. . . .	. . . .	. . . .	200	»
30	»	. . . .	. . . .	. . . .	. . . .	200	»
.	. . .	. . . .	. . . .	2645	44	2645	44
0	»	. . . .	. . . .	. . . .	. . . .	800	»
0	»	. . . .	. . . .	. . . .	. . . .	800	»
0	80			2645	44	2645	84

**Regnskab**

for

**Bager Jens Mogensens og Hustru Kirstine Marie  
født Guldbergs Legat til Rønne Hospital**

i Aaret 1908—09.

<b>Indtægt.</b>	Kr.	Ø.
1. Indvundne Renter:		
Af den i Bornholms Spare- og Laanekasse i Rønne paa Kontrabog № 10055 indestaaende Kapital, stor 800 Kr. . . . .	32	>
Summa	32	>
<b>Udgift.</b>		
1. Graver Pihl for Vedligeholdelse af Legatstifternes Gravsted paa Rønne Kirkegaard i Aaret 1908 . . .	4	>
2. Indbetalt til det for Rønne Hospital eller Bohns Stiftelse substituerede Legat . . . . .	28	>
Summa	32	>

Legatet ejer:

Indestaaende i Bornholms Spare- og Laanekasse i Rønne paa  
Kontrabog № 10055 . . . . . 800 Kr.

**Regnskab**

for

**Snedkermester Johan Hansens og Hustru  
Dorthea Margrethe født Møllers Legat  
i Aaret 1908—09.**

<b>Indtægt.</b>	Kr.	Ø.
1. Indvundne Renter af den i Sparekassen indestaaende Kapital . . . . .	32	»
Summa	32	»
<b>Udgift.</b>		
1. Indbetalt til det for Herman Mortensen Bohns og Hustru Karen Lauritsdatters Stiftelse eller Rønne Hospital substituerede Legat . . . . .	32	»
Summa	32	»

Legatet ejer:

Indestaaende i Bornholms Spare- og Laanekasse paa Kontrabog  
N<sup>o</sup> 18771 . . . . . 800 Kr.

## Regnskab

for

Skibsfører Hans Anker Engels og Søster Kirstine  
Engels Legat til Fordel for værdige og trængende  
Sømænd og deres Enker paa Bornholm  
i Aaret 1908—09.

Indtægt.	Kr.	Ø.
1. Beholdning fra forrige Aar . . . . .	»	»
2. Renter:		
Af 4000 Kr. Kreditkasseobligationer for Landejendomme i Østifterne . . . . .	145 Kr. »	Ø.
Af den i Bornholms Spare- og Laane- kasse paa Kontrabog № 7379 inde- staaende Kapital . . . . .	1 — 69 —	
Af den i samme paa Kontrabog № 12547 indestaaende Kapital . . . . .	7 — 20 —	
	153	89
3. Underbalance ved Aarets Udgang . . . . .	38	02
Summa	191	91

## Udgift.

1. Underbalance fra Aaret 1907—08 . . . . .	31	91
2. Udbetalte Legater:		
Til Jane Jensine Kirstine Holm . . . . .	80 Kr. »	Ø.
» Gorine Kirstine P. Hansen . . . . .	80 — »	—
	160	»
Summa	191	91

Legatet ejer:

Kreditkasseobligationer for Landejendomme i Østifterne:

II. Serie Litra A № 1596 til  $3\frac{1}{2}\frac{0}{0}$ , stor 2000 Kr. » Ø.III. Do. — B № 1074 »  $3\frac{1}{2}\frac{0}{0}$ , » 1000 — » —IV. Do. 1. Afd. Litra B № 15 til  $4\frac{0}{0}$  » 1000 — » —

4000 Kr. » Ø.

Indestaaende i Bornholms Spare- og Laanekasse  
i Rønne:

Paa Kontrabog № 7379 . . . 42 Kr. 38 Ø.

» Do. № 12547 . . . 180 — » —

222 — 38 —

Tilsammen 4222 Kr. 38 Ø.

# Regnskab

for

## Prokurator H. P. Lunds Mindelegat

i Aaret 1908—09.

Indtægt.		Kr.	Ø.
1. Indvundne Renter:			
Af Indskrivningsbevis Litra G. Fol. 1617 for Statsobligationer til Beløb 1000 Kr. . . . .	35 Kr. » Ø.		
Af det i Sparekassen paa Kontrabog № 7098 a indestaaende Beløb . . .	18 — 44 —		
Af det i Sparekassen paa Kontrabog № 12147 indestaaende Beløb . . .	5 — 50 —		
		58	94
	Summa	58	94
Udgift.			
1. Udbetalt Legat til:			
Niels Kristian Michelsen . . . . .		58	94
	Summa	58	94

Legatet ejer:

- a. Finansministeriets Indskrivningsbevis Litra G. Fol. 1617 for danske Statsobligationer til Beløb 1000 Kr. » Ø.
- b. Indestaaende i Bornholms Spare- og Laanekasse i Rønne paa Kontrabog № 7098 a . . . 460 — 72 —
- c. Indestaaende i samme paa Kontrabog № 12147 137 — 76 —

Tilsammen 1598 Kr. 48 Ø.

# Regnskab

for

## Rønne By's Legat

i Anledning af Deres Majestæter Kong Christian  
den IX.s og Dronning Louises Guldbryllup  
den 26de Maj 1892

for Aaret 1908—09.

Indtægt.	Kr.	Ø.
1. Beholdning fra forrige Aar . . . . .	7	13
2. Indvundne Renter:		
Af 2 Stkr. Kreditkasseobligationer . . . . .	77	>
Af det i Sparekassen paa Kontrabog № 14137 indestaaende Beløb . . . . .	4	30
Summa	88	43
Udgift.		
1. Den 26. Maj 1908 udbetalt Legat til:		
Skomager A. Chr. Holm . . . . . 40 Kr. > Ø.		
Gotlobine Caroline Jørgensen . . . . . 40 — > —		
	80	>
2. Beholdning ved Aarets Udgang . . . . .	8	43
Balance	88	43

Legatet ejer:

2 Stkr. Kreditkasseobligationer, nemlig:			
$3\frac{1}{2}$ $\frac{0}{0}$ 3. Serie Litra A № 1905	2000	Kr. > Ø.	
$3\frac{1}{2}$ $\frac{0}{0}$ 3. — — C № 1664	200	— > —	
	2200	Kr. > Ø.	
Indestaaende i Bornholms Spare- og Laane- kasse paa Kontrabog № 14137 . . . . .	107	— 17 —	
Ialt	2307	Kr. 17 Ø.	



**Regnskab**

for

**Bager H. F. Hansens Konfirmationslegat  
for Aaret 1908—09.**

<b>Indtægt.</b>	Kr.	Ø.
1. Indvundne Renter af den i Bornholms Spare- og Laanekasse paa Konto № 9858 indestaaende Kapital	177	58
Summa	177	58
<b>Udgift.</b>		
1. Udbetalt Legat til:		
Snedker Karl Henrik Hansen . . . . .	58 Kr. 68 Ø.	
Fisker Hans Kristian Hansen . . . . .	58 — 70 —	
Julie Martine Hansen . . . . .	58 — 70 —	
	176	08
2. Andre Udgifter:		
Graver Pihl for Vedligeholdelse af Legatstifterens Gravsted paa Rønne Kirkegaard . . . . .	1	50
Summa	177	58

Legatet ejer:

Indestaaende i Bornholms Spare- og Laanekasse i Rønne paa Kontrabog Nr. 9858 . . . . . 4439 Kr. 84 Ø.

## Regnskab

for

### Enkefru Sofie Bergs Legat

for Aaret 1908—09.

Indtægt.	Kr.	Ø.
1. Indtægt af Proprietærskylden eller Skatterettigheden af 4de Selvejergaard i Vestermarie for Aaret 1908 i Tiden fra 1ste Januar 1908 til Afløsningsdagen . . . . .	57	97
2. Afløsningssummen for fornævnte Proprietærskyld . . . . .	2809	50
3. Rente af Kapital indestaaende i Bornholms Spare- og Laanekasse paa Konto Nr. 24678 . . . . .	32	78
4. Rente af Afløsningssummen til <sup>11</sup> / <sub>9</sub> 1908 . . . . .	20	07
Summa	2920	32
<b>Udgift.</b>		
1. Udbetalt Legat:		
Til Enkefru Petrea Klingenberg, f. Berg . . . . .	87	40
2. Andre Udgifter:		
Graver Pihl for Vedligeholdelse af Købmand P. Bergs Gravsted paa Søndre Kirkegaard i Aaret 1908 . . . . .	3	»
3. En Kontrabog med Bornholms Spare- og Laanekasse . . . . .	»	35
4. Indsat i Bornholms Spare- og Laanekasse . . . . .	2809	50
5. Kontant Beholdning . . . . .	20	07
Summa	2920	32

Legatet ejer:

indestaaende i Bornholms Spare- og Laanekasse paa Kontrabog  
 № 24678 . . . . . 2809 Kr. 50 Ø.

# Regnskab

for

## Sognepræst F. V. Christensens Legat

for Aaret 1908—09.

<b>Indtægt.</b>		Kr.	Ø.
1. Beholdning fra forrige Aar:			
a. Indestaaende i Bornholms Spare- og Laanekasse i Rønne:			
a. Legatets oprindelige Kapital . . . . .	2000 Kr. > Ø.		
b. Et til et Fattiglems Beklædning opsparet Beløb . . . . .	12 — 23 —		
b. Kontant . . . . .	19 — 16 —		
		2031	39
2. Indvundne Renter . . . . .		80	49
	Summa	2111	88
<b>Udgift.</b>			
1. Udbetalt Legater:			
a. Ekstraforplejning til 2 Fattiglemmer	57 Kr. 20 Ø.		
b. Chokolade med Brød til Fattiggaardens Lemmer paa Legatstiftens Fødselsdag . . . . .	4 — 80 —		
		62	>
2. Beholdning:			
1. Indestaaende i Sparekassen:			
a. Legatets oprindelige Kapital . . . . .	2000 Kr. > Ø.		
b. Et til et Fattiglems Beklædning opsparet Beløb . . . . .	12 — 23 —		
2. Kontant . . . . .	37 — 65 —		
		2049	80
	Balance	2111	88

Legatet ejer den under № 2 opførte Beholdning.

**Regnskab**

for

**Murmester H. P. Johnsens og Hustrus Legat  
for Aaret 1908—09.**

	Kr.	Ø.
<b>Indtægt.</b>		
1. Indvundne Renter . . . . .	120	>
Summa	120	>
<b>Udgift.</b>		
1. Udbetalt Legat til Kathrine Dick . . . . .	120	>
Balance	120	>

Legatet ejer:

Indestaaende i Bornholms Spare- og Laanekasse paa Konto  
 № 21364 . . . . . 3000 Kr.

**Regnskab**

for

**Andreas Peter Kjæmpes og Hustrus Legat  
for Aaret 1908—09.**

<b>Indtægt.</b>		Kr.	Ø
1. Beholdning fra 1907—08 . . . . .		6	30
2. Indvundne Renter . . . . .		72	»
	Summa	78	30
<b>Udgift.</b>			
1. Udbetalt Legat til:			
Juliane Petrea Hammer . . . . .		50	»
2. Graver Pihl for Vedligeholdelse af Legatstifternes Gravsted . . . . .		4	»
3. Beholdning:			
Kontant . . . . .		24	30
	Balance	78	30

Legatet ejer:

Indestaaende i Sparekassen paa Konto № 23727 1800 Kr. » Ø  
Kontant . . . . . 24 — 30 —

I alt 1824 Kr. 30 Ø

**Regnskab**

for

**Skipper Lars Hansen Holms og Hustrus****Legat**

for Aaret 1908—09.

<b>Indtægt.</b>	Kr.	Ø.
1. Beholdning fra Aaret 1907—08 . . . . .	85	46
2. Indvundne Renter . . . . .	265	46
<b>Summa</b>	<b>350</b>	<b>92</b>
<b>Udgift.</b>		
. Udbetalt Legat til:		
Laura P. Andersen . . . . . 100 Kr. » Ø.		
Vevest P. Jørgensen . . . . . 100 — » —		
	200	»
. Indsat i Bornholms Spare- og Laanekasse . . . . .	85	46
. Beholdning ved Aarets Udgang . . . . .	65	46
<b>Balance</b>	<b>350</b>	<b>92</b>

Legatet ejer:

. Indestaaende i Bornholms Spare- og Laanekasse paa Kontra-	
bog <i>N</i> 23748 . . . . .	6682 Kr. 17 Ø.
. Kontant . . . . .	65 — 46 —

I alt 6747 Kr. 63 Ø.

# Regnskab

over

## Rønne Havns Indtægter og Udgifter

i Aaret 1908—09.

Indtægt.	Kr.	Ø.	Kr.	Ø.
1. Beholdning fra Aaret 1907—08:				
a. Indestaaende i Sparekassen . . . . .	>	>		
b. Indestaaende i Handelsbankens Filial i Rønne . . . . .	>	>		
c. Kontant . . . . .	6788	66	6788	66
2. Renter:				
Af Kassebeholdningen . . . . .			80	4
3. Afdrag . . . . .			>	
4. Optagne Laan . . . . .			130000	
5. Havne- og Bropege . . . . .			87462	8
6. Indtægter, som oppebæres af Havne- fogeden:				
a. Pladsleje . . . . .	542	54		
b. Begkogning . . . . .	11	80		
c. Leje af Inventar . . . . .	130	70		
d. Vand til Skibene . . . . .	840	15	1525	1
7. Grundleje:				
a. Leje for Havnens Smedjebygning . . . . .	200	>		
b. > > Plads til Redningsbaaden . . . . .	115	>		
c. > > en Del af Borgervagten . . . . .	40	>		
d. > > Vareskuret . . . . .	500	>		
e. > > Den gl. Toldbod . . . . .	405	>		
			1260	
8. Forskellige Indtægter . . . . .			381	8
9. Lodspenge . . . . .			2647	
Summa . . . . .			230146	

		Kr.	Ø.	Kr.	Ø.
<b>Udgift.</b>					
1. Renter af Laan:					
a. Forsørgelsesforeningen Bikuben . . .	190	97			
b. Midlertidigt Laan . . . . .	1510	28			
				1701	25
2. Afdrag paa Laan:					
Midlertidige Laan af Bornholms Laane- og Diskontobank . . . . .				45000	»
3. Skatter og Afgifter . . . . .				131	37
4. Bidrag til Dækning af de med Statens Tilsyn med Havnen forbundne Udgifter . . . . .				50	75
5. Lønninger og Pensioner:					
a. Løn til Havnefogeden . . . . .	1600	»			
b. Løn til Havnevagterne:					
Nattevagt P. Larsen . . . 800 Kr. » Ø.					
Nattevagt M. Jørgensen 775 — » —					
Dagvagt C. Ridder . . . 700 — » —					
	2275	»			
c. Løn til Havnekassereren og Regnskabs- føreren . . . . .	600	»			
d. Pension til Havnefoged M. Lunds Enke	200	»			
				4675	»
6. Nye Arbejder:					
a. Ombygning og Udvidelse af den søn- dre Mole . . . . .	111509	53			
b. Kystbeskyttelse til Landvinding . . .	12314	83			
c. Transport af Fyld fra Skibshavnen til Kystbeskyttelsen . . . . .	3430	40			
d. Forarbejder til en ny Havn . . . . .	836	30			
				128091	06
7. Vedligeholdelse af Havneværkerne samt af Havnens Bygninger, Pladser og Veje:					
a. Almindelige Vedligeholdelser . . . . .	3965	08			
b. Nordre Bolværk . . . . .	1132	41			
c. Østre Bolværk . . . . .	5870	79			
				10968	28
8. Omkostninger ved Opmudringsarbejder . . . . .				»	»
9. Anskaffelse af Redskaber og andre In- ventariegenstande . . . . .				4071	80
10. Vedligeholdelse af Redskaber og andre Inventariegenstande . . . . .				3392	87



## L

	Transp.	Kr.	Ø.	Kr.	Ø.
11. Uforudsete Udgifter . . . . .				198082	38
				18516	5
12. Lønning til Lodserne:					
Lods J. N. Holm . . . . .		1660	»		
» J. R. Jørgensen . . . . .		1375	»		
» J. D. F. Jørgensen . . . . .		1260	»		
» J. A. Dick . . . . .		1145	»		
Lodsernes Løntillæg . . . . .		397	16		
				5837	1
13. Beholdning ved Aarets Udgang:					
a. Kontant . . . . .		5710	68		
b. I Bornholms Spare- og Laanekasse . . . . .		2000	»		
				7710	6
Summa . . . . .				230146	7

# Regnskab

over

## Rønne Havns Lodsvæsens Pensionsfond

i Aaret 1908—09.

<b>Indtægt.</b>	Kr.	Ø.
1. Beholdning fra forrige Aar:		
a. Indestaaende i Bornholms Spare- og Laanekasse . . . . .	3076 Kr. 76 Ø.	
b. Kontant . . . . .	18 — 14 —	
	3094	90
2. Indvundne Renter . . . . .	124	79
3. Havnekassens Tilskud for Aaret 1908—09 . . . . .	530	»
<b>Summa</b>	3749	69
<b>Udgift.</b>		
1. Udbetalte Understøttelser:		
a. Afskediget Lods J. M. Sejer . . . . .	400 Kr. » Ø.	
b. Afdøde Lods Kures Enke . . . . .	100 — » —	
c. Afskediget Lods O. A. Juul . . . . .	1400 — » —	
	1900	»
2. Beholdning:		
a. Indestaaende i Bornh. Sparekasse	1849 Kr. 69 Ø.	
b. Kontant . . . . .	» — » —	
	1849	69
<b>Summa</b>	3749	69

## Regnskab

over

### Søndre Baadehavns Indtægter og Udgifter i Aaret 1908—09.

Indtægt.	Kr.	Ø.	Kr.	Ø.
<b>I. Beholdning fra 1907—08:</b>				
a. Indestaaende i Sparekassen . . . . .	16	05		
b. Kontant . . . . .	6	97		
			23	0
<b>II. Havneafgifter:</b>				
1. Hjemstedsafgift . . . . .	26	>		
2. Baadeafgift af de i Havnen hjemme- hørende Baade . . . . .	89	50		
3. Afgift af fremmede Baade . . . . .	3	16		
4. Ind- og Udførselsafgift . . . . .	3	55		
5. Afgift af Fiskeri:				
a. Af 6512 Ø Laks      à 1 Ø.	65	12		
b. » 554 Ø Laksørred à 1 —	5	54		
c. » 0 Ø Gedder      à 1 —	»	»		
d. » 1386 Ø Aal      à 1 —	13	86		
e. » 11103 Snese Torsk à 2 —	222	06		
f. » 34634 Ol Sild     à 1 —	346	34		
	652	92		
6. Garntørreplads og Hyttefede . . . . .	93	75		
			868	8
<b>III. Andre Indtægter:</b>				
a. Tilskud fra Kommunen eller Skibshavnen . . . . .	120	>		
b. Renter af de i Sparekassen indsatte Beløb . . . . .	5	72		
			125	
Summa Indtæst . . . . .			1017	

**Udgift.**

	Kr.	Ø.	Kr.	Ø.
1. Renter og Afdrag . . . . .			816	68
2. Lønninger . . . . .			90	>
3. Nye Arbejder . . . . .			>	>
4. Havnens Vedligeholdelse . . . . .			78	88
5. Andre Udgifter . . . . .			3	55
6. Beholdning ved Aarets Udgang:				
a. Indestaaende i Sparekassen . . . . .	11	77		
b. Kontant . . . . .	16	74		
			28	51
Summa Udgift . . . . .			1017	62

**Status  
ved Aarets Udgang.**

I havnen ejer:

a. Indestaaende i Sparekassen . . . . .	11	77		
b. Kontant Beholdning . . . . .	16	74		
			28	51
I alt . . . . .			28	51

iæld:

a. Til Statskassen . . . . .	4900	08		
b. > Skibshavnen . . . . .	6928	55		
			11828	63
Summa . . . . .			11828	63

# Regnskab

over

## Nørrekaas Baadehavns Indtægter og Udgifter i Aaret 1908—09.

Indtægt.	Kr.	Ø.	Kr.	Ø.
<b>I. Beholdning fra Aaret 1907—08:</b>				
a. Indestaaende i Sparekassen . . . . .	3	»		
b. Kontant . . . . .	120	03		
			123	03
<b>II. Havneafgifter:</b>				
1. Hjemstedsafgift . . . . .	21	»		
2. Aarlig Baadeafgift og Afgift af Hyttefæde . . . . .	116	30		
3. Afgift af fremmede Baade . . . . .	»	60		
4. Ind- og Udførselsafgift . . . . .	»	»		
5. Afgift af Fiskeri:	Kr. Ø.			
a. Af 3836 $\text{Ø}$ Laks à 1 $\text{Ø}$ .	38	36		
b. » 20 $\text{Ø}$ Laksørred. à 1 —	»	20		
c. » 0 $\text{Ø}$ Gedder à 1 —	»	»		
d. » 0 $\text{Ø}$ Aal à 1 —	»	»		
e. » 7591 Snese Torsk à 2 —	151	82		
f. » 33107 $\text{Ø}$ Sild à 1 —	331	07		
	521	45		
6. Pladsleje . . . . .	66	»		
			725	31
<b>III. Tilskud fra Kommunen eller Skibshavnen . . . . .</b>			300	»
<b>IV. Andre Indtægter:</b>				
Renter af de i Sparekassen indsatte Beløb . . . . .			1	6

<b>Udgift.</b>	Kr.	Ø.	Kr.	Ø.
1. Renter og Afdrag . . . . .			690	35
2. Lønninger . . . . .			90	>
3. Nye Arbejder . . . . .			164	13
4. Havnens Vedligeholdelse . . . . .			152	04
5. Andre Udgifter . . . . .			6	40
6. Ifølge Revisionsantegnelse . . . . .			2	82
7. Beholdning ved Aarets Udgang:				
a. Indestaaende i Sparekassen . . . . .	4	63		
b. Kontant . . . . .	39	64		
			44	27
<b>Summa Udgift</b> . . . . .			1150	01
<b>Status</b>				
<b>ved Aarets Udgang.</b>				
Havnen ejer:				
a. Indestaaende i Sparekassen . . . . .	4	63		
b. Kontant Beholdning . . . . .	39	64		
			44	27
<b>I alt</b> . . . . .			44	27
Gæld:				
a. Til Statskassen . . . . .	3600	>		
b. > Skibshavnen . . . . .	14142	38		
c. > Bornholms Sparekasse . . . . .	170	>		
			17912	38
<b>I alt</b> . . . . .			17912	38

# Overslag

over

## Rønne Købstadkommunes Indtægter og Udgifter

i Aaret 1909—10.

Indtægt.	Kr.	Ø.	Kr.	Ø.
<b>I. Overskud fra forrige Aar:</b>				
a. I Kæmnerkassen . . . . .	28000	»		
b. I Gasværkets Kasse . . . . .	500	»		
c. I Vandværkets Kasse . . . . .	»	»		
	28500	»		
Restancer . . . . .	16000	»		
			44500	»
<b>II. Renter af Kommunens Kapitaler:</b>				
a. Rente af frugtbarjorte Kaptaler:				
1. Af den i Sct. Knuds Præstegaard indestaaende Kapital 4435 Kr. 08 Ø. . . . .	177	—	40	Ø.
2. Af en Rønne Arbejdshus tilfalden Kapital, stor 642 Kr. . . . .	25	—	68	—
3. Af de i Udmarksjorderne indestaaende Afløsningssummer . . . . .	123	—	88	—
4. Af Grundfondens i Sparekassen indestaaende Kapital . . . . .	542	—	91	—
5. Af andre Kapitaler . . . . .	30	—	13	—
6. Af Udlæg for Kloakstikledninger . . . . .	400	—	»	—
	1300	»		

	Transp.	Kr.	Ø.	Kr.	Ø.
		1300	>	44500	>
b. Renter af Kassebeholdningen:					
1. Kæmnerkassens . . . . .	400 Kr. > Ø.				
2. Gasværkets . . . . .	100 — > —				
		500	>		
c. Strafrenter i Henhold til Lov Nr. 85 af 15/5 1903 § 27 . . . . .		600	>	2400	>
<b>III. Indtægter af Ejendomme tilhørende Kommunen:</b>					
a. Købstadens Skov:					
	Indtægt.	Kr.	Ø.		
For solgte Skoveffekter . . . . .		6100	>		
	Udgift.	Kr.	Ø.		
1. Kulturarbejder . . . . .		700	>		
2. Skovningsarbejder . . . . .		2100	>		
3. Lønninger: Kr. Ø.					
Den tilsyns-					
havende . . . . .		200	>		
Skovfogeden . . . . .		300	>		
		500	>		
4. Andre Udgifter . . . . .		800	>		
		4100	>		
				2000	>
b. Gasværket:					
	Indtægt.				
1. Gas til Byens Belysning . . . . .		5700	>		
2. Salg af Gas:					
Kogegas . . . . .		40000	>		
Lysgas . . . . .		14000	>		
Motorgas . . . . .		6700	>		
		60700	>		
3. Salg af Biprodukter:					
Koks . . . . .		25200	>		
Tjære . . . . .		3000	>		
		28200	>		
4. Leje af Gasmaalere . . . . .		3500	>		
5. Andre Indtægter . . . . .		1100	>		
		99200	>		
	Udgift.				
1. Lønninger og Pen-					
sioner . . . . .		16300	>		
2. Kul, Olie, Rense-					
masse m. v. . . . .		44500	>		



LVIII

	Kr.	Ø.	Kr.	Ø.	Kr.	Ø.	Kr.	Ø.
Transp.	60800	»	99200	»	2000	»	46900	»
3. Vedligeholdelse af Maskiner og Inventar	3700	»						
4. Vedligeholdelse af Bygninger . . . .	100	»						
5. Do. af Ledninger .	100	»						
6. Nye Anlæg, som afholdes af Aarets Indtægt . . . .	6000	»						
7. Andre Udgifter . .	3300	»						
			74000	»				
					25200	»		
Anm. Udgiften til Renter af og Afdrag paa Laan i Aaret 1909-10 andrager 13300 Kr. Fradrages dette Beløb hosstaaende Overskud, bliver Nettooverskuddet for 1909-10 11900 Kr.								
c. Vandværket:								
	Indtægt.	Kr.	Ø.	Kr.	Ø.			
1. Vandafgift efter Assurance . . . .	12500	»						
2. Vandafg. af Ekstrahaner . . . .	4200	»						
3. Vandafgift efter Maaler . . . .	2300	»						
4. Vandafgift til Næringsbrug . . . .	500	»						
5. Vandafgift til Byggeforetagender . .	300	»						
6. Leje af Vandmaalere . . . .	150	»						
7. Afdrag paa Husledninger . . . .	2100	»						
8. Andre Indtægter .	1250	»						
			23300	»				
	Udgift.							
1. Lønninger og Pensioner , . . . .	2775	»						
2. Petroleum, Olie, Twist m. v. . . .	1000	»						
3. Vedligeholdelse .	200	»						
4. Andre Udgifter .	400	»						
5. Anlæg og Udvidelse	2700	»						
			7075	—				
					16225	»		

	Kr.	Ø.	Kr.	Ø.
Transp.	43425	»	46900	»
An m. Udgiften til Renter af og Afdrag paa Laan i Aaret 1909-10 andrager 16725 Kr. Fradrages dette Beløb ovenstaaende Overskud, bliver Driftsoverskuddet + 500 Kr.				
d. Kødkontrollen:				
Indtægt.	Kr.	Ø.		
Kontrolafgift . . . . .	1100	»		
Udgift.	Kr.	Ø.		
1. Lønninger og Pensioner . . . . .	500	»		
2. Andre Udgifter . . . . .	225	»		
	<u>725</u>	»		
e. Overskud af Jernbanen. . . . .			375	»
f. Lejeafgifter:			6000	»
1. Af Skovløberhuset med Jordlod ved Robbedale . . . . .	60	»		
2. Af do. med do. østen Stampen . . . . .	60	»		
3. » en Del af Kredsen . . . . .	1	»		
4. » Krudthuset for Opbevaring af Dynamit. . . . .	9	»		
5. Af Jagten paa Kommunens Grund . . . . .	120	»		
	<u>250</u>	»		
			50050	»
<b>IV. Afgifter af faste Ejendomme m. v.:</b>				
a. Faste aarlige Afgifter, som ved Salg af kommunale Ejendomme ere paalagte disse:				
Af Sct. Knuds Præstegaard . . . . .	267	17		
b. Afgift efter Frd. 18de Oktbr. 1811 § 7	»	»		
c. Andre Afgifter:				
Af Adjutantkrogen . . . . .	»	Kr. 33	Ø.	
» Drejerhuset i Stampen . . . . .	2	—	50	—
	<u>2</u>	83		
			270	»
<b>V. Afgifter og Kendelser ifølge Næringsloven af 29/12 1857 m. fl. Love:</b>				
a. Kendelser for Næringsadkomster . . . . .	1750	»		
b. Afgift af Brændevinshandel . . . . .	4500	»		
c. Afgift efter Næringslovens § 60, 62 og 75	20	»		
d. Indtægt ifølge Lov af 1/3 1889 om Handelsregistre m. m. . . . .	40	»		

	Kr.	Ø.	Kr.	Ø.
e. Indtægt ifl. Lov <sup>12</sup> / <sub>4</sub> 1889 om Hundeaftagelse m. m.	6310	>	97220	>
f. Indtægt af frivillige Svendeprøver . . .	980	>		
	10	>	7300	>
<b>VI. Forbrug af Aktiver:</b>				
a. Solgte, udtrukne og indfrieede Obligationer og andet Kapitalforbrug: Kr. Ø.				
1. Afdrag paa de i Udmarksjorderne indestaaende Aflysningssummer . . . . .	364	38		
2. Afdrag paa Fisker O. Jørgensens og Fisker H. P. Hansens Panteobligationer til Kommunen . . . . .	41	87		
3. Forbrug af Grundfondens Kapital ved eventuelt Køb af Grunde til Gadereguleringer . . . . .	193	75		
	600	>		
b. Solgte faste Ejendomme: Salg af Grunde ved Gadereguleringer . . . . .	100	>	700	>
<b>VII. Optagne Laan:</b>				
a. Til Skolebygninger . . . . .	50000	>		
b. » Kloakarbejder . . . . .	12333	>	62333	>
<b>VIII. Tilskud fra Staten i H. t. Lov Nr. 85 af <sup>15</sup>/<sub>5</sub> 1903 . . . . .</b>				
			6000	>
<b>IX. Koncessionsafgifter . . . . .</b>				
			>	>
<b>X. Andre Indtægter:</b>				
a. <sup>1</sup> / <sub>4</sub> pCt. Afgift ifl. Reglement for Købstædernes Fattigvæsen af <sup>5</sup> / <sub>7</sub> 1803 § 42 Nr. 3, jfr. Lov om Afgifter af frivillige Auktioner over Handelsvarer af <sup>26</sup> / <sub>5</sub> 1868 . . . . .	50	>		
b. Bøder:				
1. Skolemulkter . . . . .	100	Kr. > Ø.		
2. Andre Bøder . . . . .	100	— > —		
	200	>		
c. Bygningsgebyrer . . . . .	300	>		
d. Forskellige Indtægter . . . . .	>	>		
e. Andel i Amtskommunefondens Renter . . . . .	2050	>		
f. Tilskud til Renter og Afdrag paa Laan til ny Skolebygningers Opførelse . . . . .	900	>	3500	>

	Transp.	Kr.	Ø.	Kr.	Ø.
				177053	»
<b>XI. Paalignede Skatter:</b>					
a. Ejendomsskatter:		Kr.	Ø.		
1. Grundskat . . . . .	3100	»			
2. Husskat . . . . .	9400	»			
				12500	»
b. Skat af Aktieselskaber i H. t. Lov Nr. 85 af $15/5$ 1903 . . . . .	4000	»			
Heri fragaar andre Kommuner Andel . . . . .	400	»			
				3600	»
c. Skat til Kommunen som Erhvervskommune i H. t. Lov Nr. 85 af $15/5$ 1903 . . . . .				600	»
d. Formue- og Lejlighedsskat . . . . .	160523	85			
Heri Fradrag efter Lov Nr. 85 af $15/5$ 1903 § 14 . . . . .	300	»			
				160223	85
e. Bidrag i Henhold til Lov $26/5$ 1868 § 15 fra det under Købstaden m. H. t. Fattig- eller Skolevæsen hørende Landdistrikt . . . . .				»	»
				176923	85
Tilsammen Heri fragaar eftergivne og uerholdelige Restancer . . . . .				6000	»
				170923	85
Tilsammen for Indtægtsposterne I—XI . . . . .				347976	85
Desuden:					
Opkrævning af Statsskat i H. t. Lov Nr. 104 af $15/5$ 1903 § 39 . . . . .	23000	»			
Herfra det til Staten indbetalte Beløb . . . . .	23000	»			
				»	»
Summa Indtægt . . . . .				347976	85

## Udgift.

	Kr.	Ø.	Kr.	Ø.
<b>I. Byens Bestyrelse i Almindelighed:</b>				
1. Lønninger og Pensioner: Kr. Ø.	Kr.	Ø.		
a. Kæmneren . . . . .	2550 »			
b. Kommunebogholderen	2350 »			
	<u>4900 »</u>			
Fragaar Havnens, Fat- tigvæsenets, Gasværkets og Vandværkets Tilskud	2600 »			
	<u>2300 »</u>			
e. Stadsingeniøren . . . . .	2700 »			
Fragaar Havnens Til- skud . . . . .	1800 »			
	<u>900 »</u>			
d. Alderdomsunderstøttelsesud- valgets Undersøger . . . . .	50 »			
e. Pensioner:				
1. Kæmner Hoffmanns Enke . . . . .	100 »			
2. Bygningsinspektør Jespersens Enke . . . . .	200 »			
	<u>300 »</u>			
	<u>3550 »</u>			
2. Udgifter til Skatters Paaligning og Opkrævning . . . . .	1150 »			
Fragaar Statskassens Godtgø- relse for Opkrævning af Ind- komst- og Formueskatten . . . . .	350 »			
	<u>800 »</u>			
3. Andre Kontorholdsudgifter:				
a. Kæmneren . . . . .	800 »			
b. Kommunebogholderen . . . . .	200 »			
c. Stadsingeniøren . . . . .	200 »			
d. Byraadssekretæren . . . . .	300 »			
	<u>1500 »</u>			
4. Vedligeholdelse m. v. af Kon- torlokaler:				
a. Leje af Kæmner- og Boghol- derkontor . . . . .	120 »			
b. Rengøring af samme . . . . .	90 »			
c. Brændsel og Belysning . . . . .	100 »			
d. Andre Udgifter . . . . .	90 »			
	<u>400 »</u>			

	Kr. Ø.	Kr. Ø.	Kr. Ø.
Transp. . . . .		6250 »	
5. For Benyttelse af Raadhuset. . . . .		150 »	
6. Andre Udgifter:			
a. Avertissementer, Tryksager m.v. . . . .	700 »		
b. Revisorerne til Assistance . . . . .	100 »		
c. Forskellige Udgifter . . . . .	100 »		
		900 »	
			7300 »
Anm. Den samlede Udgift i Aaret 1909-10 andrager:			
Hosstaaende . . . . .	7300 »		
Endvidere til Renter af Af- drag paa Laan . . . . .	» »		
	I alt 7300 »		
<b>II. Fattigvæsenet :</b>			
1. Lønninger og Pensioner:			
a. Bestyreren af Fattiggaarden . . . . .	600 »		
b. Tilskud til Kæmnerens og Kommunebogholderens Løn . . . . .	700 »		
		1300 »	
2. Udgifter ved Fattiges Forsør- gelse, herunder Refusioner til fremmede Kommuner:			
a. Pengehjælp . . . . .	21800 »		
b. Brød . . . . .	2700 »		
c. Brændsel . . . . .	2000 »		
d. Huslejhjælp . . . . .	600 »		
e. Plejebørn, derunder for Op- hold paa Opdragelsesanstalter . . . . .	4000 »		
f. Medicin, Sygepleje og Syge- husophold . . . . .	4000 »		
g. Ekstrahjælp . . . . .	300 »		
h. Alimentsbidrag . . . . .	800 »		
i. Refusion til fremmede Kom- muner . . . . .	4000 »		
k. Tilskud til Fattiggaarden . . . . .	1500 »		
	41700 »		
Heri fragaar:			
a. Refusion fra fremmede Kom- muner og Amtsrepartitions- fonden . . . . .	18500 Kr.		

	Kr.	Ø.	Kr.	Ø.	Kr.	Ø.	
Transp.	18500	Kr. 41700	>	1300	>	7300	>
b. Indtægt af Fattiglemmers Efterladenskaber		> —					
c. Indtægt af Lemmernes Arbejde		> —					
d. Andre Indtægter, derunder tilbagebetalt Fattighjælp og Alimentationsbidrag	400	—					
		18900	>	22800	>		
3. Understøttelser, der ikke have Fattighjælps Virkning:							
a. Udgifter iflg. Lov af $\frac{20}{3}$ 1901 og $\frac{14}{4}$ 1905 § 7		8100	>				
b. Udgifter iflg. Fattiglovens § 44		300	>				
c. Do. > Fattiglovens § 63		400	>				
		8800	>				
Fragaar Refusioner		1500	>	7300	>		
4. Vedligeholdelse af Fattigvæsenets Bygninger og Inventar				200	>		
5. Kontorholdsudgifter				100	>		
6. Andre Udgifter				300	>		
						32000	>
Anm. Den samlede Udgift i Aaret 1909-10 andrager:							
Hosstaaende		32000	>				
Endvidere til Renter af og Afdrag paa Laan		170	>				
		I alt. 32170	>				
III. Tilskud til Kommune-Hjælpekassen				3700	>		
Fragaar Statskassens Tilskud i H. t. Lov af $\frac{29}{3}$ 1904				900	>		
						2800	>
IV. Alderdomsunderstøttelsen:							
1. Udbetalt i Understøttelse:							
a. Til Personer i Kommunen	28500	>					
b. > fremmede Kommuner	1500	>					





## Kapital-Status.

	Kr.	Ø.	Kr.	Ø.*
<b>A. Havnen antages at eje den 1ste April 1909:</b>				
a. Kontanter og rentebærende Indskud . . . . .	>	>		
b. Pengeeffekter . . . . .	>	>		
c. Faste Ejendomme. . . . .	65000	>		
d. Maskiner og deslige . . . . .	40000	>		
			105000	>
<b>B. Havnen antages at skyldes den 1ste April 1909:</b>				
a. Laan fra Forsørgelsesanstalten »Bikuben« . . . . .			100000	>



	Transp. 4475 Kr. » Ø.	Kr. 31975
d. Pension til fhv. Havnefoged M.		
Lunds Enke . . . . .	200 — » —	
e. Stadsingeniørens Løn og Kontor-		
holdsgodtgørelse . . . . .	2000 — » —	
		6675
6. Nye Arbejder:		
a. Ombygning og Istandsættelse af den søndre		
Mole og Yderhavns Uddybning	20000 Kr. » Ø.	
b. En ny Havn . . . . .	200000 — » —	
		220000
7. Vedligeholdelse af Havneværkerne samt af Hav-		
nens Bygninger, Pladser og Veje . . . . .		3200
8. Omkostninger ved Opmudringsarbejder . . . . .		1500
9. Anskaffelse af Redskaber og Inventariegenstande		5000
10. Vedligeholdelse af do. » do.		4200
11. Uforudsete Udgifter . . . . .		19100
12. Lønning til Lodserne . . . . .		5900
13. Forventet Beholdning ved Aarets Udgang . . . . .		9710
	Summa	307260

# Overslag

over

## Rønne Havns Indtægter og Udgifter

i Aaret 1909—10.

	Kr.	Ø.
<b>Indtægt.</b>		
Forventet Beholdning fra forrige Aar . . . . .	>	>
Renter:		
Af Kassebeholdningen . . . . .	500	>
Afdrag . . . . .	>	>
Optagne Laan . . . . .	220000	>
Havne- og Bropenge . . . . .	80600	>
Indtægter, som oppebæres af Havnefogeden . . . . .	1900	>
Grundleje . . . . .	1260	>
Forskellige Indtægter . . . . .	300	>
Lodspenget . . . . .	2700	>
Summa	307260	>
<b>Udgift.</b>		
Renter af Laan . . . . .	9750	>
Afdrag paa Laan . . . . .	22000	>
Skatter og Afgifter af Havnens Ejendomme . . . . .	150	>
Bidrag til Dækning af de med Statens Tilsyn med Havnen forbundne Udgifter . . . . .	75	>
Lønninger og Pensioner:		
a. Løn til Havnefogeden . . . . . 1400 Kr.	>	Ø.
Personligt Løntillæg . . . . . 200 —	>	—
b. Løn til Havnevagterne . . . . . 2275 —	>	—
c. » » Regnskabsføreren . . . . . 600 —	>	—
Lateris 4475 Kr.	>	Ø.
	31975	>

	Kr.	Ø.	Kr.
3. Tilskud til Tuberkuloseanstalten ved Rønne	23500	983	279683
		85	24483
<b>XXI. Overskud ved Aarets Udgang:</b>			
<b>1. Beholdning i rede Penge:</b>			
a. I Kæmnerkassen . . . . .	25000	Kr. » Ø.	
b. I Gasværkets Kasse . . . . .	2400	— » —	
c. I Vandværkets Kasse . . . . .	»	— » —	
	27400	»	
2. Restancer . . . . .	15000	»	42400
Tilsammen for Udgiftsposterne I—XXI . . . . .			346566
<b>Desuden:</b>			
<b>Menighedsudgifter:</b>			
a. Offerafløsning . . . . .	4500	»	
b. Bidrag til Kirken . . . . .	902	»	
c. Til Menighedsraad . . . . .	»	»	
d. Løn til Sognepræsten . . . . .	200	»	
e. Løn til Kapellanen . . . . .	460	»	
Tilsammen	6062	»	
<b>Fragaar:</b>			
Ligning paa Menigheden . . . . .	4500	Kr. » Ø.	
Refusion fra Kirken . . . . .	152	— » —	
	4652	»	1410
<b>Summa Udgift . . . . .</b>			<b>347976</b>

	Transp.	Restgæld 1/4 1910. Kr. Ø.			
					191900 >
9. Nationalbanken	45473	58	2773	41	
0. Forsikringselskabet Danmark	114668	38	2253	65	
1. Forsikringselskabet Hafnia	372986	47	4988	51	
2. Bornholms Spare- og Laane- kasse . . . . .	4500	>	>	>	
3. Amtskommunefonden . . . . .	18135	96	266	54	
4. Statskassen (Fiskerilaan) . . . . .	381	70	18	15	
5. Do. do. . . . .	591	64	23	72	
6. Bornholms Spare- og Laane- kasse . . . . .	180669	29	4352	12	
7. Samme . . . . .	7207	03	132	72	
8. Sjællands Stiftsøvrighed . . . . .	48469	98	1030	02	
9. Til Afløsning af midlertidigt Laan	7920	>	80	>	
0. > do. > do. . . . .	99000	>	1000	>	
1. > do. > do. . . . .	9000	>	1000	>	
2. Eventuelt nyt Laan, stort 60000 Kr. . . . .	59700	>	300	>	
3. Laan til Restitution af Kasse- beholdning . . . . .	8000	>	2000	>	
	1084829	23	22177	26	
	Afrundet til				22200 >
<b>VII. Udgifter, der afholdes af Laan:</b>					
Erhvervelse af faste Ejendomme . . . . .			>	.	
Brolægnings- og Vejarbejder o. lign. . . . .			>	.	
Skolebygninger . . . . .			50000	>	
Kloakanlæg . . . . .			12333	>	
					62333 >
<b>VIII. Anden Forøgelse af Aktiver:</b>					
Panteobligationer, andre Værdipapirer og Udlaan . . . . .			>	>	
Som opført under Indtægtskonto VI . . . . .			700	>	
					700 >
<b>IX. Bidrag til forskellige Institutioner</b>					
					2550 >
<b>XX. Andre og uforudsete Udgifter:</b>					
Bidrag til Amtsrepartitionsfonden 18500 Kr. + 650 Kr. + 850 Kr. . . . .			20000	>	
Andre Udgifter . . . . .			3500	>	
	Lateris		23500	>	279683 >

	Transp.	Restgæld 1/4 1909. Kr. Ø.	Kr.	Ø.	Kr.
					146400
	Transp.	2218 70	80	47	
4. Amtskommunefonden . . . . .		1175 49	43	42	
5. Samme . . . . .		1594 83	59	61	
6. Bornholms Spare- og Laane- kasse . . . . .		31081 08	1234	67	
7. Samme . . . . .		6078 50	241	57	
8. Samme . . . . .		6098 59	242	38	
9. Nationalbanken . . . . .		116922 03	3956	35	
10. Forsikringselskabet Danmark		110083 62	5041	58	
11. Forsikringselskabet Hafnia		377974 98	16011	49	
12. Bornholms Spare- og Laane- kasse . . . . .		4500 »	191	25	
13. Amtskommunefonden . . . . .		18402 50	733	46	
14. Statskassen (Fiskerilaan) . . .		399 85	11	85	
15. Do. do. . . . .		615 36	18	28	
16. Bornholms Spare- og Laane- kasse . . . . .		185021 41	6897	88	
17. Samme . . . . .		7339 75	292	28	
18. Sjællands Stiftsøvrighed . . . . .		49500 »	1969	98	
19. Til Afløsning af midlertidigt Laan		8000 »	360	»	
20. » do. » do. . . . .		100000 »	4500	»	
21. » do. » do. . . . .		10000 »	450	»	
22. Eventuelt nyt Laan, stort 60000 Kr. a 4 <sup>1</sup> / <sub>2</sub> % . . . . .		60000 »	2700	»	
23. Laan til Restitution af Kasse- beholdning . . . . .		10000 »	400	»	
		1107006 69	45436	52	
	Afrundet til				45500
<b>XVI. Afdrag paa Gæld . . . . .</b>	Restgæld 1/4 1910 Kr. Ø.				
1. Etatsraadinde Koefoeds Legat		420 43	148	71	
2. Amtskommunefonden . . . . .		257 70	222	78	
3. Samme . . . . .		733 97	434	91	
4. Samme . . . . .		811 57	363	92	
5. Samme . . . . .		1173 12	421	71	
6. Bornholms Spare- og Laane- kasse . . . . .		30215 75	865	33	
7. Samme . . . . .		5920 07	158	43	
8. Samme . . . . .		5940 97	157	62	
	Lateris	45473 58	2773	41	191900

	Transp.	Kr.	Ø.	Kr.	Ø.
Andre Udgifter . . . . .		4650	>	138550	>
		>	>		
				4650	>
Anm. Den samlede Udgift i Aaret 1909-10 andrager:	Kr. Ø.				
Hosstaaende . . . . .	4650	>			
Endvidere til Renter af og Af- drag paa Laan . . . . .	>	>			
I alt	4650	>			
<b>II. Brandvæsenet:</b>					
Lønninger og Pensioner:					
a. Brandinspektøren . . . . .	300	>			
b. 2 Assistenten . . . . .	100	>			
c. Brandmandskabet (12 Mand)	300	>			
d. 2 Brandsvende . . . . .	200	>			
e. 2 Brandvisitationsmænd . . .	300	>			
f. Brandvæsenets Bud . . . . .	30	>			
g. Ordensafdelingens Hornblæ- sere . . . . .	20	>			
			1250	>	
Vedligeholdelse af Brandrekvisiter m. v.		266	>		
Vedligeholdelse af Bygninger . . . .		68	>		
Andre Udgifter . . . . .		1166	>		
			2750	>	
Fragaar Havnens Tilskud $\frac{1}{5}$ . . . . .		550	>		
				2200	>
Anm. Den samlede Udgift i Aaret 1909-10 andrager:					
Hosstaaende . . . . .	2200	>			
Endvidere til Renter af og Af- drag paa Laan . . . . .	>	>			
I alt	2200	>			
<b>XIII. Indkvarteringsvæsenet</b>					
<b>IV. De offentlige Lystanlæg:</b>					
Vedligeholdelsesudgifter . . . . .		1100	>		
Fragaar Sparekassens Tilskud . . . . .		100	>		
				1000	>
<b>V. Renter af Gæld:</b>					
	Restgæld				
	$\frac{1}{4}$ 1908.				
	Kr. Ø.				
1. Etatsraadinde Koefoeds Legat	569	14	21	>	
2. Amtskommunefonden . . . . .	480	68	17	02	
3. Samme . . . . .	1168	88	42	45	
Lateris	2218	70	80	47	146400 >

	Transp.	Kr.	Ø.	Kr.
<b>VIII. Gader og Veje:</b>				118200
1. Lønninger og Pensioner . . . . .			»	»
2. Byens Gader:				
a. Nye Arbejder . . . . .		8450	»	
b. Hovedreparationer . . . . .		»	»	
c. Almindelige Vedligeholdelser . . . . .		1500	»	
3. Byens Veje:				
a. Nye Arbejder . . . . .		»	»	
b. Hovedreparationer . . . . .		»	»	
c. Almindelige Vedligeholdelser . . . . .		700	»	
4. Tilskud til Amtsrepartitionsfonden . . . . .		»	»	
5. Kloakarbejder . . . . .		»	»	
6. Andre Udgifter . . . . .		»	»	
				10650
An m. Den samlede Udgift i				
Aaret 1909-10 andrager:	Kr. Ø.			
Hosstaaende . . . . .	10650	»		
Endvidere til Renter af og Af-				
drag paa Laan . . . . .	3450	»		
	I alt	14100	»	
<b>IX. Byens Belysning:</b>				
1. Gasforbrug . . . . .		5700	»	
2. Lygtetænderne . . . . .		1850	»	
3. Vedligeholdelse, Brændere og Net . . . . .		850	»	
4. Nye Lygter . . . . .		200	»	
5. Andre Udgifter . . . . .		1100	»	
				9700
<b>X. Begravelsesvæsenet</b> . . . . .				»
<b>XI. Den offentlige Renlighed:</b>				
1. Renholdelse af Byens Gader og Veje . . . . .		1650	»	
2. Snekastningen m. v. . . . .		600	»	
3. Den offentlige Renovations Udførsel:				
a. Renovatøernes Løn . . . . .	Kr. Ø.	1872	»	
b. Afhenterne . . . . .	4600	»		
c. Anskaffelse og Vedligeholdelse af Materiel . . . . .	928	»		
d. Tilsyn . . . . .	200	»		
		7600	»	
Fragaar Afgift for Tøndernes Afhentning . . . . .	5200	»		
		2400	»	
	Lateris	4650	»	138550



	Kr. Ø.	Kr. Ø.	Ø.	Kr. Ø.	Ø.
Transp.	30000 >			42100 >	
Heri fragaar Refusioner fra fremmede Kommuner	4000 >				
		26000 >			
Andre Udgifter		>	>		
		26000 .			
Fragaar Statskassens Refusion		13000 .		13000 >	
Anm. Den samlede Udgift i Aaret 1909-10 andrager:					
Hosstaaende	13000 >				
Endvidere til Renter af og Afdrag paa Laan	> >				
	I alt 13000 >				
<b>V. Skolevæsenet;</b>					
Lønninger til Lærerpersonalet	57408 67				
Fragaar Statens Tilskud	12708 67				
		44700 >			
Bidrag til Amtsskolefonden		>	>		
Tilskud til private Skoler		1275 >			
Kontorholdsudgifter		25 >			
Undervisningsmidler		3200 >			
Vedligeholdelse af Bygninger og Inventar		1700 >			
Andre Udgifter:	Kr. Ø.				
a. Løn til Pedellerne	1700 >				
b. Brændsel og Belysning	3000 >				
c. Renholdelse af Skolelokaler	2000 >				
d. Forskellige Udgifter	2400 >				
		9100 >			
Fragaar Skolekontingenter		>	>		
				60000 >	
Anm. Den samlede Udgift i Aaret 1909-10 andrager:					
Hosstaaende	60000 >				
Endvidere til Renter af og Afdrag paa Laan	8760 >				
	I alt 68760 >				
<b>VI. Rets- og Politivæsenet</b>				3100 >	
<b>VII. Medicinalvæsenet</b>				>	>
Lateris				118200 >	

# Indholdsfortegnelse.

	Side
<b>Aandssvage.</b>	
Finansministeriets Tilskud til H. J. Bohn . . . . .	39, 49
<b>Alderdomsunderstøttelse.</b>	
Alderdomsunderstøttelsesudvalgets Medlemmer . . . . .	5
Indstill. ang. et Søgemaal for Jens P. Sonne . . . . .	36
Forskud paa Statstilskud til Alderdomsunderstøttelse . . . . .	45
<b>Amtskommunefonden.</b>	
<b>Amtsraadet.</b>	
Uddrag af Amtsraadets Forhandlinger . . . . .	34
Kommunens Bidrag til Amtsrepartitionsf. for 1908—09 . . . .	37
Udvalg til at forhandle om ekstraord. Bidrag til Amtsfonden .	63
— > > — > en ny Overenskomst ang. Amtsfondsbidrag . . . . .	83
Kommunens Andel i Udg. til hjemløse trængende . . . . .	91
<b>Andragender (Ansøgninger).</b>	
Erklæring ang. Ole Olsens Andr. om Indfødsret . . . . .	24
Andr. om Indfødsret fra Skrædersvend Lars Mårtensson . . . .	36
— > do. > Arbmd. Per Andersson . . . . .	48
— fra Teknisk Skole om Statstilskud . . . . .	51
— om Indfødsret fra Arbmd. Jöns Mårtensson . . . . .	63
— > do. > Arbmd. Karl Mårtensson . . . . .	63
— > do. > Enke Inger Olsson . . . . .	63
— > do. > Stenhugger Per Kristiansson . . . . .	63
— > do. > Gasværksarb. Martin Göransson . . . . .	63
— > do. > Stensliber Nils Månsson . . . . .	63

## II

	Side
Andr. om Indfødsret fra Stensliber Niels Jørgensen . . . . .	63
— > do. > Stenflækker Kristen Kristensson . . . . .	63
— > do. > Smed Mårten Hansson . . . . .	63
— > do. > Arbmd. Edvard Persson . . . . .	64
— > do. > Arbmd. Jöns Olsson . . . . .	64
— > do. > Jöns Olssons Hustru . . . . .	64
— > do. > Skræder Anders Andersson Grankvist	70
— > Bagersvend Peter Carentius Petersen om Fuldmyn-	
dighedsbevilling . . . . .	71
— > Mätta Olsdatter om Indfødsret . . . . .	78
 <b>Arresthus.</b>	
Arrestforvarer . . . . .	18
 <b>Badeanstalt (se Dampbadeanstalt).</b>	
 <b>Belysningsvæsen (se Gasværk).</b>	
 <b>Borgerskole (se Skolevæsen).</b>	
 <b>Brandvæsen.</b>	
Brandkommissionens Medlemmer . . . . .	8
Brandinspektør . . . . .	14
 <b>Brolægnings- og Vejvæsen.</b>	
Brolægningsudvalgets Medlemmer . . . . .	5, 84
Tilfyldn. og Rørlægn. af Landevejsgrøft langs Rønne-Aakir-	
keby Landevej . . . . .	23
Indstill. om Omlægning af Sletten . . . . .	50
Forandr. i Bivejsfortegnelsen . . . . .	90
 <b>Byaaen.</b>	
Oprensning af Byaaen . . . . .	55
 <b>Bygningsvæsen.</b>	
Bygningskommissionens Medlemmer . . . . .	8
Bygningsinspektør . . . . .	13
Amtet forespørger, om der ønskes Ændringer i Bygningsloven	28
Andr. om Disp. fra Bygningsl. for Matr.-Nr. 919 af Bygr. . . . .	33
> > — > — 107 — . . . . .	39
> > — > — 312 — . . . . .	47
> om Till. til at bebygge Matr.-Nr. 81 r og s af Markj.	80, 89

### III

	Side
Andr. om Disp. fra Bygningsl. for Matr.-Nr. 1121 af Bygr. . . . .	88
» » — » — 426 h — . . . . .	89

#### Byraadet.

Byraadets Medlemmer . . . . .	3
Udsættelse af Byraadsmøde . . . . .	63
Læge Gudjohnsen om Fritagelse for Byraadsarb. . . . .	80

#### Byraadsvalg (se Valg).

#### Dampbadeanstalt.

Til at tiltræde Bestyrelsen . . . . .	16
Andr. om Tilskud . . . . .	61
Indstill. om Betaling af Anstaltens Underbalance . . . . .	70

#### Efterretning (Sager til).

Anordn. ang. forkortede Betegnelser for metrisk Maal og Vægt . . . . .	22
Cirk. ang. Udlaan til Anskaffelse af Fiskefartøjer . . . . .	33
Anordn. ang. Ulykkesforsikring for Lodser . . . . .	34
Cirk. ang. Udlaan til Opdyrkning af Hede- og Moselodder . . . . .	45
Fortegn. over Bøger, egnede for Lærerbogsamlinger . . . . .	55
Regnskab og Beretn. for København 1906—07. . . . .	64
Uddrag af Randers Byraads Forhandl. 1905—06 . . . . .	64
— » Odense — 1906 . . . . .	64
— » Horsens — 1906—07 . . . . .	64
Aarsberetning fra Foreningen til at fremme Blindes Selv- virksomhed . . . . .	64
Beretning fra Dansk Forening for Arbejderbeskyttelse . . . . .	64
Birger Hansted: Flertals- og Forholdstalsvalg . . . . .	64
5te Aarsberetning fra Fængselshjælpen . . . . .	64
Afholdsforeningerne: Et Jubilæumsskrift . . . . .	64
Aarsberetning fra Foreningen til Hjælp for ulykkeligstillede Mødre. . . . .	64
Overlag over Indtægter og Udgifter for Fredericia . . . . .	65
Do. » do. » Viborg . . . . .	65
Beretning fra Købstædernes alm. Brandforsikring . . . . .	65
Tilbud fra akademisk Arkitektf. om Tegnehjælp . . . . .	65
Cirk. ang. Indsendelse af Andr. om Jordlodder for Landarb. . . . .	65
Lov om Ulykkesforsikring i Land-, Skov- og Havebrug . . . . .	72
Cirk. ang. det metriske System . . . . .	72
Skr. fra Fugleværnef. »Svalen« ang. Beplantninger . . . . .	78
Aarsberetn. fra »De hjemløses Venner« . . . . .	79

## IV

	Side
Beretn. om den hygieiniske Kongres . . . . .	79
Do. fra Nationalforeningen til Tuberk. Bekæmpelse . . . . .	81
Cirk. ang. Vandafledningsanlæg . . . . .	81
Do. > Loven om anerk. Arbejdsløshedskasser . . . . .	88
Beretn. fra det sjæll. Fængselselskab . . . . .	91, 97
Do. om Danmarks Afholdsf. Virksomhed . . . . .	91
 <b>Elektricitetsværk.</b>	
Udvalgets Medlemmer . . . . .	7
 <b>Embeds- og Bestillingsmænd.</b>	
Kommunens Embeds- og Bestillingsmænd . . . . .	12
Ansøgninger om Posten som Stads- og Havneingeniør. . . . .	24
Min. Till. til Ansættelsen af en Stads- og Havneingeniør . . . . .	44
Andr. fra Stadsingeniøren om Till. til at føre Tilsyn med Arb. i Allinge og Gudhjem . . . . .	47
Do. fra samme om Godtg. for Kontorlokaler og Anskaffelse af Kontoreffekter . . . . .	53
Kæmner Ipsen andrager om Permission . . . . .	54, 78
Skorstensfejer J. N. Hansen anh. om at blive ulykkesforsikret	54
Stadsingeniøren anmoder om Orlov paa Grund af Sygdom . . . . .	92
 <b>Fattigvæsen.</b>	
Fattigudvalgets Medlemmer . . . . .	5
Fattigforstandere . . . . .	14, 36
Indstill. om Ikendelse af Tvangsarb. . . . .	39
Hjemstedsbevis for Aug. Madvig Lund . . . . .	43
Cirk. om Udvidelse af Fattiglovens § 61 . . . . .	56
Hjemstedsbevis for Johannes Kofoed . . . . .	57
Do. > Chr. Andr. Dam . . . . .	57
Do. > Iver Hvidtfelt Madsen . . . . .	57
Do. > Hans Peter Hansen . . . . .	62
Normalbidraget for Alimenter . . . . .	65
Refusion af Udgifterne til hjemløse trængende . . . . .	66
Andr. fra J. H. Spellings Enke om Efterg. af Fattighj. . . . .	75
Hjemstedsbevis for Minna Schou Eskildsen . . . . .	75
Do. > Axel Johs. Aug. Olsen . . . . .	75
Do. > Anias Marius Jensen . . . . .	75
Do. > Carl R. Christiansen . . . . .	79
 <b>Folketælling.</b>	
Politiets Optælling efter Mandtalslisterne 1907 . . . . .	27

	Side
Politiets Optælling efter Mandtalslisterne 1908 . . . . .	92
<b>Forligskommission.</b>	
Forligskommissionens Medlemmer . . . . .	12
<b>Forskønnelse</b> (se Lystanlæg).	
<b>Gader og Veje</b> (se Brolægning- og Vejvæsen).	
<b>Gadebelysning</b> (se Gasværk).	
<b>Gasværk.</b>	
Gasværksudvalgets Medlemmer . . . . .	5, 84
Lægning af Gasledning fra Pingels Allé til Ø. Trinbrædt 23, 33, 37	
Andr. om Anbringelse af Gadelygter i Østergds. Forlængelse	27
Leverance af Gaskul overdraget Konsul Lund . . . . .	30
Andr. om Gasledning i »Bækken« . . . . .	44
Do. » forbedret Belysning af Nordre Landevej . . . . .	44
Indstill. om Fastsættelse af Gasværksarb. Løn . . . . .	46, 50
Fabr. Tholander andr. om Till. til at udtræde af Udv. . . . .	52
Udvidelse af Værkets Apparatus og Anskaffelse af Apparater	57
Indstill. om Voldgift ang. en ny Gasklokke. . . . .	70, 82
Andr. om en Gadelygte i L. Madsegades nordre Del . . . . .	86
Indstill. om Voldgift ang. Bygn. af 3 Ovne. . . . .	86, 92
Forhøjelse af Lygtetændernes Løn . . . . .	88
Indstill. om at erlægge nedsat Betaling for 3 Ovne . . . . .	92
<b>Grunde</b> (Grundstykker).	
Erhv. af Arealer fra Matr.-Nr. 765 til Udv. af Tverstræde . . . . .	56
Mageskifte mellem Postvæsenet og Komm. af Grund ved det ny Posthus . . . . .	82
<b>Havnevæsen.</b>	
Havneudvalgets Medlemmer . . . . .	4
Baadehavnenes Bestyrelser . . . . .	4, 37, 38
Understøttelse til Arbm. Otto Larsen Schou . . . . .	22
Overslag over Baadehavnenes Indtægter og Udgifter . . . . .	23, 99
Do. over Havnens do. do. . . . .	24, 75, 99
Maanedsekstrakter . . . . .	25, 60
Indberetn. om Trafikken paa Havnen . . . . .	25
Indstilling om Anlæg af Kystbeskyttelse syd for Havnen	34, 45
Anordn. ang. Ulykkesforsikring for Lodser . . . . .	34

## VI

	Side
Andr. fra Bestyrelsen for Søndre Baadehavn om Laan . . . . .	35
Do. > do. > Nørrekaas do. do. . . . .	35, 76
Havnens Regnskaber for 1907—08 fremsendes til kritisk Revision . . . . .	45, 68
Indstill. om Efterbevill. fra 1907—08 . . . . .	45, 65
Andr. fra Lødserne om Lønforhøjelse . . . . .	47, 65
Anbringelse af Drejeskiver paa søndre Mole . . . . .	70, 73
Antegnelser til Havneregnskabet 1906—07 . . . . .	52, 74
Andr. fra Havnefoged Henriksen om Lønforhøjelse . . . . .	61, 65
Indstill. om at optage et Laan hos »Bikuben« . . . . .	62, 78, 81, 83
Cirkulære om Indsendelse af Indberetn. om Havnen . . . . .	73
Decision til Antegn. til Havneregnskabet 1906—07 . . . . .	74
Min. tilbagesender Havnens Overslag for 1908—09 . . . . .	75
Indstill. om Havnens Udvidelse mod Nord . . . . .	77, 80
Do. > Køb af Leo Kofoeds Ejend. og Hotel »Bornholm« . . . . .	87
Approb. af Tilbud paa Brolægn. af Søndre Mole . . . . .	87
Andr. fra Havnevagterne om Gratiale . . . . .	96
 <b>Hegnsynsmænd.</b>	
Hegnsynsmænd . . . . .	11
 <b>Hjælpekasse (Kommunens).</b>	
Hjælpekassens Bestyrelse . . . . .	10
Tilskud til Hjælpekassen . . . . .	26
Cirk. ang. Valget af Hjælpekassens Bestyrelse . . . . .	30
Best. anmoder om Udbetaling af Tilskud. . . . .	30
Antallet af Medlemmer i Bestyrelsen . . . . .	31
Valg af Bestyrelsen . . . . .	37
Snedker Samson valgt til Form. og Fru Bidstrup til Kasserer . . . . .	45
Regnskab for 1907—08 . . . . .	56
Cirk. om Indsendelse af Hjælpekassens Kvitteringer . . . . .	59
Statstilskud . . . . .	66
Henstill. om større Indt. til Kassen . . . . .	68
Andr. om Rejsseudgifter til et Møde i København . . . . .	72
Beretn. fra de komm. Hjælpekassers Delegeretmøde . . . . .	93
 <b>Indkvarteringsvæsen.</b>	
Indkvarteringskommissionens Medlemmer . . . . .	9
 <b>Jagten.</b>	
 <b>Jernbanen.</b>	
Udvalget for nye Baneanlæg . . . . .	7

## VII

	Side
Bestyrelsen for den bornholmske Jernbane . . . . .	15
Rønne Købstads Repræsentanter for do. . . . .	16, 37
Resttilbagebetaling af Kommunens Forskud til Anlægget . . . . .	26
Forretningsudvalget for Jernbanen til Neksø frems. Andelsbeviser . . . . .	30
Havnens Tilskud til Jernbanen Rønne-Allinge . . . . .	35, 48, 81
Do. do. » do. til Gudhjem . . . . .	68, 81
Kommunens Andel i Udbyttet for 1907—08 . . . . .	79
Havnens do. i do. » 1907—08 . . . . .	79
 <b>Jordbonitering.</b>	
Jordboniteringsmænd . . . . .	11
 <b>Kapitelstakst.</b>	
Til at gøre Indberetning til Kapitelstakstens Fastsættelse . . . . .	10, 40
 <b>Kasse- og Regnskabsvæsen.</b>	
Kasse- og Regnskabsudvalgets Medlemmer . . . . .	4
Overslag over Kommunens Indtægter og Udgifter 1908—09 . . . . .	24, 26
Maanedsekstrakter . . . . .	25, 32, 37, 42, 52, 60, 65, 78, 84, 91
Kommunens Regnskaber 1907—08 . . . . .	66
Beg. om Efterbevillinger for do. . . . .	66
Overslag over Kommunens Indt. og Udg. 1909—10 . . . . .	99
 <b>Kirkevæsen.</b>	
Kirkeinspektionen . . . . .	9
Kirkeværge . . . . .	9
Om Garanti for et Laan til Kirken, stort 45,000 Kr. . . . .	69, 79
 <b>Kloak.</b>	
Indstill. om en Ændring i Kloakplanen . . . . .	36
Approb. paa Henriksen & Clausens Tilbud paa Kloakanlæg . . . . .	44
Andr. om Lægning af Kloak fra Rosengade til Krystalgade . . . . .	53
Licitation af Lægning af Kloak i Nygade og Storegade . . . . .	56
Andr. om Lægning af Kloak i Lillegade . . . . .	59
Indstill. om Indlægning af Kloak mod afdragsvis Betaling . . . . .	61
Do. » do. » do. i den gamle Skole . . . . .	69
Andr. om Kloak i Landev. fra Kalkbrænderivej til Byaaen . . . . .	75, 85
Indstill. om do. i Søndergade fra Damg. til Østerg. . . . .	75
Andr. om Kloak i Søndre Landevej . . . . .	92
 <b>Krudthus.</b>	



## VIII

Side

### Købstadforening (den danske).

Regnskab for 1907 . . . . .	33
Af- og Tilgangslistor fra Branddirektørene . . . . .	34
Afholdelse af Repræsentantmøde . . . . .	85

### Kødkontrol.

Tilsynshavende . . . . .	18
Beretninger om Kødkontrollen . . . . .	30, 45
Andr. fra Slagter V. Hansen om Tilbagebet. af erlagt Afgift	51

### Laan.

Laan af Sjællands Stiftsøvrighed kan ikke erholdes . . . . .	22
Oblig. af 3. Decbr. 1879 til Amtskommunef. indfriet . . . . .	22
Laan af Universitetskæsturen kan ikke erholdes . . . . .	25
Oblig. af 11. Jan. 1898 til Sparekassen indfriet . . . . .	26
Laan af Sjællands Stiftsøvrighed . . . . .	29, 40, 55
Min. Tilladelse til at optage Laan hos Sjæll. Stiftsøvrighed . . . . .	40
Laan hos »Bikuben« til Havnen . . . . .	62, 78, 81, 83

### Laanebestyrelsen for Bornholms Amt.

Dens Medlemmer . . . . .	18
--------------------------	----

### Legatvæsen.

Legatudvalgets Medlemmer . . . . .	6
Medlem af Bestyrelsen for Fru Koefoeds Legat . . . . .	17
Kontrol med Engeline Margr. Hansens Legat til Rønne Børneasyl	29
Ændret Fundats for Enkefru Sofie Bergs Legat . . . . .	32, 74
Nedsættelse af Arveafg. for Jfr. Hansine C. Hansens Legat	43, 48
Indstill. om en ledig Portion af Bohns Legat . . . . .	47
Afløsningsdok. for Proprietærskyld tilh. Bergs Legat . . . . .	74
Legatkap. til Jfr. Hansine C. Hansens Legat fremsendes . . . . .	89
Forøgelse af Antallet af Legatportioner af Bohns Legat . . . . .	89
Om Overtagelse af et Legat, skænket af Konsul E. Marker og Hustru	95
Uddeling af 2 Portioner af Bohns Legat . . . . .	96

### Leje (Udleje af Ejendomme).

#### Leverancer.

Leverance af Gaskul overdraget Konsul Lund . . . . .	30
Do.    »  Kul til Kommunen og Havnen . . . . .	77

### Ligning (se Skatteligning og Skattevæsen).

**Lodsvæsen** (se Havnevæsen).**Lystanlæg og Spadsereveje.**

Tilsynshavende . . . . .	6
Indstill. om at indskrænke Springvandets Virksomhed . . .	51, 75

**Magistraten** . . . . . 3**Maskiner.**

Til at føre Tilsyn med Maskiner . . . . .	12, 40
---	--------

**Museum.**

Til at tiltræde Museumsforeningens Byggeudvalg . . . . .	16
Erhvervelse af en Del af Borgerskolen til Museumsbygning .	28
Om Tilladelse til at sælge Museumsbygningen . . . . .	42

**Næringsvæsen.**

Fastsættelse af Kendelser for Næringsadkomster . . . . .	62
Andr. fra Smedemester H. P. Svendsen om Borgerskab som Detaillist . . . . .	62
Forhandling af Bærfrugt og Grøntsager paa St. Torv . . . . .	63
Andr. om at holde Cigarbutikker m. fl. aabent til Kl. 11 Aft. .	77, 83
Cirk. ang. Lukn. af Butikker og Lagre om Aftenen . . . . .	81

**Nævningeting.**

Andr. om en Ændring i Lovforslag om Rettens Pleje . . . . .	93
Valg af Delegerede til at frembringe Andragendet . . . . .	93
Tilvejebringelse af Lokaler til et Nævningeting . . . . .	96, 98

**Offer.****Overligningskommissionen.**

Overligningskommissionens Medlemmer . . . . .	8, 25
---	-------

**Oversigt og Overslag** (se Kasse- og Regnskabsvæsen samt Havnevæsen).**Plejebørn.**

Plejebørnsudvalgets Medlemmer . . . . .	6
Beretninger om Plejebørn . . . . .	34

**Politivæsen.**

Politibetjente . . . . .	15
--------------------------	----

# X

Side

Amtsraadets Till. til, at en Politibetjentpost besættes ved Kon- stitution . . . . .	22
Andragende fra Politibetjentene om Forbedring af deres Løn	90

## Redaktionsudvalget.

Redaktionsudvalgets Medlemmer. . . . .	6
--	---

## Reglementer (se Vedtægter).

## Regnskabsvæsen (se Kasse- og Regnskabsvæsen).

### Renovationsvæsen.

Renovationsudvalgets Medlemmer . . . . .	6
Renovatører . . . . .	15
Bevilget Rejseudgifter til Ingeniør Jørgensen . . . . .	41
Andr. fra Rénov. Clausson om Underst. under Sygdom . . . . .	73

## Restancer.

### Revision.

Kommunale Revisorer . . . . .	10
Antegnelser og Decision af de komm. Regnskaber . . . . .	19

## Rigsdagen.

## Rotter (deres Udryddelse).

## Sammenlægning (af Grunde).

Approb. paa Sammenlægn. af Matr.-Nr. 460 og 461 af Bygr. . . . .	22
Andr. om Sammenlægn. af Matr.-Nr. 592, 593 a og 593 b do. . . . .	64
Do. > do. > — 889 og 890 do. . . . .	85

## Sanatorium.

Rønne Købstads Repræsentanter for Sanatoriet . . . . .	16, 39
Sammes Medlem af Bestyrelsen for do. . . . .	16
Forslag om Bestyrelsesforh. ved Tuberkulosepsygehuset . . . . .	31
Tilskud til Sanatoriets Drift . . . . .	72
Indstill. om Undervisning af tuberkuløse Børn. . . . .	95

## Session (se Udskrivningsvæsen).

## Sindssyge.

**Skattevæsen.**

Ligningskommissionens Medlemmer . . . . .	7
Overligningskommissionens do. . . . .	8, 25
Skatteraadsformand . . . . .	18
Kendelse ang. Sagf. Lunds Erhvervsskat til Allinge-Sandvig . . . . .	23
Beskikkelse af Overligningskommissær og Suppleant . . . . .	25
Skatteraadet fremsender Tillægsskatteliste . . . . .	32
Skr. fra Overskatteraadet for København ang. Købm. Schors Skat . . . . .	35
Ligningskomm. fremsender Tillægslign. . . . .	38
Samme fremsender Ligningen for 1908—09 . . . . .	40
Forandringer i Ligningen efter Klager . . . . .	49
Efterg. eller Nedsættelse af Skatter . . . . .	54, 72, 97
Indsendelse af Selvang. fra Slagteriet og Mejeriet. . . . .	55, 57
Bornh. Andels-Svineslagteri fremsender Selvangivelse og prote- sterer mod Skatteansættelse . . . . .	57
Indstill. fra Kæmneren om Afgang af Skatter . . . . .	60
Ligningskomm. fremsender Fortegnelse over Erhvervsskat . . . . .	68
Indstill. om Søgemaal mod K. Wichmann til Betaling af Skat . . . . .	70
Do. > at Matr.-Nr. 639 ad af Bygr. udgaar af Matrikulen . . . . .	73
Tillægslign. for 1ste Halvaar 1908—09 . . . . .	79
Overligningskommissionens Forandr. i Ligningen . . . . .	79
Forandringer i 1ste Tillægsligning efter Klager . . . . .	82
Liste om de erhvervsskattepl. fremsendes . . . . .	94

**Skelrettelser.**

Mageskifte mellem Postvæsenet og Komm. af Grund ved det ny Posthus . . . . .	82
---	----

**Skolemulkter.**

Indstill. om Efterg. af Skolemulkter 36, 41, 42, 49, 52, 85, 88, 98	
---	--

**Skolevæsen.**

Skoleudvalgets Medlemmer . . . . .	5
Skolebyggeudvalgets do. . . . .	6
Skolekommissionens do. . . . .	9, 84
Borgerskolens Lærere og Lærerinder . . . . .	12
Lærer O. E. Koefoeds Tjenestealder . . . . .	22
Ny Indstilling ang. et Lærerindeembede . . . . .	24
Approb. paa Ændring i Undervisningsplanens § 6 . . . . .	26
Do. > Nedlægg. af et Lærerindeembede og Oprettelse af et Lærereembede . . . . .	28
Cirk. ang. Lærerraadets Erklæring i visse Skolesager . . . . .	30

## XII

	Side
Rigmor Florander konst. til Lærerinde . . . . .	32
Fru Oda Nielsen synger for Kommuneskolens Børn . . . . .	36
Andr. om Tilskud til Frk. Helsings Skole . . . . .	40
Do. fra Lærerinde Maren Jensen om at holde Vikar . . . . .	41, 42, 46
Do. » kst. Lærerinde B. Pedersen om fast Ansættelse . . . . .	41, 45
Fastsættelse af Lønnen til Frk. M. Jensens Vikar . . . . .	46, 49
Andr. fra Lærerinde A. Schrud om Tilskud til Vikarløn . . . . .	46
Beregn. af Tjenestealder for Lærerinde B. Pedersen . . . . .	50, 56
Indstill. til Besættelse af et Lærerembede . . . . .	51
Frk. Køje antaget som Vikar for Lærerinde Schrud . . . . .	52
M. K. P. Pedersen kst. som Lærer . . . . .	56
Ændring af Skoleplanen ang. Lærerpersonalets Løn 59, 60, 66, 93	
Indstill. til Besættelse af et Timelærerembede . . . . .	61
Andr. fra kst. Lærerinde R. Florander om at holde Vikar . . . . .	64, 66
Do. » Timelærerinde E. Thomsen om Afsked . . . . .	64, 74
Indstill. om Oprettelse af en særlig Klasse for nogle svagt be- gavede Børn . . . . .	69
Do. om Anlæg af Kloak til den gl. Kommuneskole . . . . .	69
Beregning af Tjenestealder for Lærer H. J. Westh . . . . .	71, 81
Do. » do. » » O. E. Koefoed . . . . .	71, 91
Do. » do. » » M. V. Hansen . . . . .	71
Do. » do. » Lærerinde A. Schrud . . . . .	71, 81
Andr. fra kst. Lærerinde Michelle Jensen om fast Ansætt. . . . .	71, 74
Do. » » 'Klokker og Lærer H. Johansen om do. . . . .	71, 74
Do. » » Lærer M. K. P. Pedersen om do. . . . .	71
Do. » » » K. Frandsen om do. . . . .	76, 81
Indstill. om Opslag af et ledigt Timelærerindeembede . . . . .	76
Fru Petra Møller antaget som Vakancelærerinde . . . . .	78
Indstill. til Besættelse af et Timelærerembede . . . . .	83
Andr. fra Lærerinde Køje om at benytte Gymnastikhuset . . . . .	86
N. C. Arndal konst. som Timelærer . . . . .	88
Beregning af Tjenestealder for Lærer K. F. Frandsen . . . . .	90
Andr. fra Lærerinde M. Jensen om Tilskud til Vikarløn . . . . .	91
Approb. paa Fastsættelse af højeste Lønskale for Lærerpers. . . . .	93
Indstill. om Undervisn. af tuberkuløse Børn . . . . .	95
Fortegnelse over en Samling fysiske App. for Folkeskoler . . . . .	97
Cirk. ang. Konstitution for Lærere . . . . .	97
Seminarist A. K. Rønne antaget som Vikar . . . . .	98
Ansættelse af en Pedel ved den ny Skole . . . . .	98

**Skolebygning.**

Skolebyggeudvalgets Medlemmer . . . . .	6
---	---

## XIII

	Side
Laan af Sjællands Stiftsøvrighed . . . . .	29, 40, 55
Approb. af Gymnastikbyggn. . . . .	38
Indstill. om Approb. paa O. Bidstrups Tilbud paa Gymnastikh. . . . .	46
Statstilskud til Renter af et Laan til Opf. af en ny Skole . . . . .	57
Approb. paa Retiradebygningen ved den nye Skole . . . . .	59
Indstill. om Anskaffelse af et Taarnur . . . . .	69
Do. ang. Tilbud paa W. C. . . . .	87
Do. om Læplantning og Regul. af Gaardspladsen . . . . .	87
Sagf. Carl Petersen tilbyder at sælge en Jordlod til Skolen . . . . .	92
Godkendelse af Redskabsplan til et nyt Gymnastikhus . . . . .	95
Indstill. om Anskaff. af Skoleborde m. m. . . . .	96
Do. > Lynafledningsanlæg . . . . .	96
 <b>Skovvæsen.</b>	
Skovudvalgets Medlemmer . . . . .	5
Forhøjelse af Skovarbejdernes Lønning . . . . .	41
 <b>Skrivelser (til Byraadet).</b>	
Andr. fra Rønne Boldklub om Till. til at opføre en Garderobebygning paa Galløkken. . . . .	28
Cirk. ang. Omsætning af Takster, Maal og Vægtangivelser til det metriske System . . . . .	29, 42
Mag. Hansteds Bog om Flertals- og Forholdstalsvalg . . . . .	31
Om at abonnere paa Tidsskrift for Arbejderforsikring . . . . .	33
Forslag fra Hasle Byraad ang. fælles Kundgørelser om Skatteligning . . . . .	33
Indbydelse til det 3. danske hygieiniske Møde . . . . .	57, 79
Esbjerg Byraad foreslaar Dannelsen af en Forening for Gas- Vand- og Elektricitetsværker . . . . .	58
Regnskab for Kommuneskolens Børnebogsamling . . . . .	60
Skr. om Deltagelse i Landsudstillingen i Aarhus . . . . .	61
Tilskud til Kommuneskolens Børnebogsamling . . . . .	66
Skr. om at være Medlem af Danmarks Fiskehandler- og Havfiskeriforening . . . . .	68, 99
Andr. fra Bygm. Westh om Køb af Kloakrør . . . . .	78
Læge Trautner om Oplysn. ang. Sygeplejevirkksomhed . . . . .	90
Skr. om at købe Kongeriget Danmarks Handelskalender . . . . .	98
Kand. B. Hansteds Bog: Vore komm. Valg . . . . .	98
 <b>Snekastning.</b>	
Til at drage Omsorg for Snekastningen . . . . .	10
 <b>Statistik.</b>	
Indberetn. om Udbyttet af Høsten i 1907 . . . . .	23

## XIV

Side

Oplysninger om skolesøgende Børns erhvervsmæssige Arb.	57, 60
Indberetn. om Udbyttet af Høsten i 1908 . . . . .	92, 94

### Statsbidrag.

Tilskud for 1907—08 i H. til Lov 15. Maj 1903 . . . . .	35, 65
Forskud paa Tilskud til Alderdomsunderstøttelse . . . . .	45
Tilskud til Renter af Laan til Opf. af en ny Skole . . . . .	57
Cirk. om Indsendelse af Hjælpekassens Kvitteringer . . . . .	59
Tilsk. if. Lov om Hjælpekasser . . . . .	66

### Sundhedsvæsen.

Sundhedskommissionens Medlemmer . . . . .	8
Anskaffelse af Apparater til Formalindesinfektion . . . . .	55
Justitsmin. Bemærkn. til Forslag til en ny Sundhedsvedtægt . . . . .	86

### Svendeprøver.

Kommissionen for Bedømmelse af Svendeprøver . . . . .	12
---	----

### Sygekasse.

Tilsynshavende ifl. Lov 12te April 1892 § 7 . . . . .	6
Tilskud til Sygekassen . . . . .	27

### Søretsmedlemmer.

Søretsmedlemmer . . . . .	18
Beskikkelse af Søretsmedlemmer . . . . .	94

### Teknisk Skole.

Til at tiltræde Bestyrelsen . . . . .	16
---------------------------------------	----

### Telefon.

### Telegraf.

### Tilskud (til Foreninger).

Andr. fra Fængselshjælpen . . . . .	23
Do. > Foreningen til Hjælp for ulykkelig stillede Mødre . . . . .	29
Do. > Bornholms Amtsskytteforening . . . . .	50, 52
Do. > samme ang. Deltagelse i Skyttefest i Silkeborg . . . . .	50, 53
Do. om Tilskud til alm. dansk Skytte- og Gymnastif. i Silkeborg . . . . .	58
Do. fra Foreningen til at fremme blindes Selvvirksomhed . . . . .	58
Do. > Hjemmet for Vanføre . . . . .	58
Do. > Selskabet »De hjemløses Venner« . . . . .	79
Do. > Rønne Foredragsforening . . . . .	79
Do. > Rønne Handelsforening for Handelsskolen . . . . .	83
Do. > det sjæll. Fængselselsk. . . . .	91
Do. > Danmarks Afholdsforening . . . . .	91
Do. > Forstanderen paa Himmelbjerggaarden . . . . .	99

**Tvangsarbejdsanstalt.**

Indstill. om Ikendelse af Tvangsarbejde . . . . .	39
---	----

**Udskrivningsvæsen.**

Til at tiltræde Sessionen i 6te Udskrivningskreds . . . . .	9
Fortegnelse over det udskrevne Mandskab . . . . .	97

**Udstykninger.**

Approb. paa Udstykning af Matr.-Nr. 1005 a af Bygr. . . . .	22
Do. > do. > — 263 e og 217 ap af Markj. . . . .	27
Do. > do. > — 924 af Bygr. . . . .	30
Do. > do. > — 263 au af Markj. . . . .	30
Andrag. om do. > — 20 a af Markj. . . . .	30
Do. > do. > — 7 a af Bygr. . . . .	38
Do. > do. > — 723 af Bygr. . . . .	48
Do. > do. > — 1061 d af Bygr. . . . .	48
Do. > do. > — 1108 d og e af Bygr. . . . .	48
Do. > do. > — 263 au af Markj. . . . .	54
Do. > do. > — 368 a af Bygr. . . . .	74
Do. > do. > — 263 az af Markj. . . . .	74
Do. > do. > — 453 af Bygr. . . . .	82
Do. > do. > — 101 af Markj. . . . .	82
Do. > do. > — 216 a og e af Markj. . . . .	82
Do. > do. > — 357 b af Bygr. . . . .	84
Do. > do. > — 21 c af Markj. . . . .	88
Do. > do. > — 220 a — . . . . .	94
Do. > do. > — 216 a — . . . . .	97

**Udsættelser (til de kommunale Regnskaber).**

Til at lede Paakendelsen af Udsættelserne til de kommunale Regnskaber. . . . .	19
---	----

**Udvalg (særlige).**

Skolebyggeudvalg . . . . .	6
Udvalget for nye Baneanlæg . . . . .	7

**Ulykkesforsikring.**

Anordn. om Ulykkesforsikring af Lodser . . . . .	34
Skorstensfejer Hansen anh. om at blive ulykkesforsikret . . . . .	54

**Valgvæsen.**

Valgbestyrelsen for de komm. Valg . . . . .	9
Medlem af Valgbestyrelsen for 4de Landstingskreds . . . . .	9
Cirk. ang. Valg til Hjælpekassen . . . . .	30
Indstill. ang. Klager over Folketingsvalglisten . . . . .	37



**Vandsyn.**

Vandsynsmænd . . . . .	11
------------------------	----

**Vandværk.**

Vandværksudvalgets Medlemmer . . . . .	6, 84
Andr. om Vandledning i Svaneke Landevej . . . . .	35, 56
Indstill. om, at Udg. til Vandl. til Sanatoriet og i Svaneke Landevej afholdes af Vandværkslaanet. . . . .	43
Andr. om Vandledning i »Bækken» . . . . .	43
Indstill. om Anskaffelse af en ny Pumpe og Udvidelse af Ma- skinhuset . . . . .	51
Do. om Indskrænkning af Springvandets Virksomhed . . . . .	51, 75
Do. om at foretage Boringer efter Vand . . . . .	58

**Vedtægt (Reglement):**

Revision af Vedtægtene for bunden Næring . . . . .	27
Justitsm. Bemærkn. til Forslag til en ny Sundhedsvedtægt . . . . .	86

**Voldgift i Tvistigheder ang. Handel med Husdyr.****Vurderingsmænd.**

Vurderingsmænd for faste Ejendomme . . . . .	10, 39
Do. ifl. Lov 25de Marts 1872 § 13 . . . . .	11
Do. til Ejendomsskyld . . . . .	17
Vurderingsformand til do. . . . .	17
Refusion til Staten for Vurdering til do. . . . .	27
Indstill. om Valg af Vurderingsmænd for faste Ejendomme . . . . .	39
Do. » Honorar til Vurderingsmænd. . . . .	59

**Værgeraad.**

Værgeraadets Medlemmer . . . . .	17
----------------------------------	----

