

*De Rønninges Næstgaard*

Uddrag  
af  
**Rønne Byraads**  
**Forhandlinger.**



1912.

**Rønne.**

Kieffers Bogtrykkeri.

1913.

Scannet 2016 af Jesper Vang Hansen

# Uddrag

af

## Rønne Byraads Forhandlinger

i

**Aaret 1912.**



**Rønne.**

Kieffers Bogtrykkeri.

1913.

# Fortegnelse

over

## Medlemmer af Byraadet, de kommunale Udvalg, Kommissioner, Inspektioner og Ombud m. v.

(Gældende fra Septbr. 1913.)

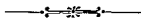

### Magistraten:

Byfoged Knud Hjalmar Wøldike, Borgmester.

### Byraadet:

(Lov 20de April 1908.)

Borgmesteren, Formand,  
Redaktør C. N. Hauge,  
Justitsraad, Sagfører N. Chr. Olsen,  
Fisker H. P. Jørgensen,  
Typograf Frk. Hansine C. Hansen,  
Amtsvejnspektør Gregers Jensen,  
Bygmester O. Bidstrup,  
Rebslugermester J. G. Jensen,  
Regnskabsfører J. Rasmussen,  
Journalist Niels Nielsen,  
Regnskabsfører Ingemann Mogensen.  
Sagfører Frits Pihl,  
Fru Rigmor Smidt,  
Arbmd. Andr. Nielsen,  
Terrakottafabrikant Hans Hjorth,  
Adjunkt N. J. Saksø.

## Kommunale Udvalg:

### For Havnevæsenet:

(Lov af 26de Maj 1868 § 16 og Vedtægt af 24de Maj 1889 § 3.)

Borgmesteren, Formand,  
 Redaktør C. N. Hauge,  
 Fisker H. P. Jørgensen,  
 Rebslagerm. J. G. Jensen,  
 Justitsraad N. C. Olsen,  
 Amtsvejsinspektør Gregers Jensen,  
 Bygmester O. Bidstrup.

### For Søndre Baadehavn:

Havneudvalgets tilsynshavende:

Bygmester O. Bidstrup.

Bestyrelse:

Fisker Martin Holm, Formand.

valgt f. Treaaret 1912—15,

- » Otto Jørgensen, do. 1911—14,
- » Alfr. Jørgensen, do. 1913—16.

### For Nørrekaas Baadehavn:

Havneudvalgets tilsynshavende:

Bygmester O. Bidstrup.

Bestyrelse:

Fisker Andr. Kristensen, Formand,

valgt f. Treaaret 1913—1916,

- » Elias Nielsen, do. 1911—1914,
- » Chr. Flade, do. 1912—1915.

### For Kasse- og Regnskabsvæsenet:

(Vedtægt for Styrelsen af de kommunale Anliggender i Rønne,  
 stadfæstet den 24de Maj 1889 § 4.)

Borgmesteren, Formand,  
 Journalist Niels Nielsen,  
 Justitsraad N. C. Olsen.

**For Alderdomsunderstøttelsen :**

(Lov af 9de April 1891 og 23de Maj 1902.)

Journalist Niels Nielsen, Formand,  
 Frk. Hansine Hansen,  
 Rebslagerm. J. G. Jensen,  
 Sagfører Frits Pihl,  
 Justitsraad N. C. Olsen.

**For Fattigvæsenet :**

(Lov af 26de Maj 1868 § 18 og Vedtægt af 24de Maj 1889 § 5.)

Regnskabsfører J. Rasmussen, Formand,  
 Arbm. Andr. Nielsen,  
 Terrakottafabrikant H. Hjorth,  
 Frk. Hansine Hansen,  
 Fru Rigmor Smidt.

**For Skolevæsenet :**

(Lov af 26de Maj 1868 § 14 og Vedtægt af 24de Maj 1889 § 6.)

Redaktør C. N. Hauge, Formand,  
 Arbm. Andr. Nielsen,  
 Fru Rigmor Smidt.

**For Brolægnings- og Vejvæsenet :**

(Vedtægt af 24de Maj 1889 § 7.)

Regnskabsfører Ingemann Mogensen, Formand,  
 Journalist Niels Nielsen,  
 Amtsvejinspektør Gregers Jensen.

**For Belysningsvæsenet og Badeanstalten :**

(Vedtægt af 24de Maj 1889 § 9 og 3dje Juni 1898.)

Redaktør C. N. Hauge, Formand,  
 Bygmester O. Bidstrup,  
 Amtsvejinspektør Gregers Jensen,  
 Arbm. Andr. Nielsen,  
 Regnskabsf. Ingem. Mogensen.

**For Skoven :**

(Vedtægt af 24de Maj 1889 § 7.)

Borgmesteren, Formand,

Redaktør C. N. Hauge,  
Adjunkt N. J. Saksø.

Tilsynshavende ved Skoven:  
Skovrider Brüel.

**For de under Byraadet henlagte Legater (Legatudvalget):**

(Vedtægt af 24de Maj 1889 § 11.)

Justitsraad N. Chr. Olsen, Formand.  
Fisker H. P. Jørgensen,  
Frk. Hansine Hansen.

**For Tilsyn med Plejebørn:**

(Lov 1ste Marts 1895 og Vedtægt af 14de Maj 1889 § 12.)

Fru Rigmor Smidt, Formand.  
Fabrikant H. Hjorth.  
Frk. Hansine Hansen,

**For Natrenovationen:**

Arbm. Andr. Nielsen, Formand,  
Regnskabsfører Ingem. Mogensen,  
— J. Rasmussen.

**Redaktionsudvalget:**

Borgmesteren,  
Journalist Niels Nielsen,  
Justitsraad N. C. Olsen.

**For Vandværket:**

Journalist Niels Nielsen, Formand,  
Regnskabsfører Ingem. Mogensen,  
Sagfører Frits Pihl.

**Sygekassel. § 7 (Lov 12/4 92):**

Journalist Niels Nielsen.

**Udvalget til Revision af de faste Ejendommers Beskatning:**

Kasse- og Regnskabsudv. Medlemmer.

**Kødkontrollen:**

Fabrikant H. Hjorth,  
Bygmester O. Bidstrup,  
Rebslagerm. J. G. Jensen.

**Revision af Købstadens Vedtægter:**

Journalist Niels Nielsen, Formand,  
Fisker H. P. Jørgensen,  
Rebslagerm. J. G. Jensen,  
Sagfører Fr. Pihl,  
Amtsvejinspektør Gregers Jensen.

**For Badeanstalten.**

Henlagt under Udvalget for Belysningsvæsenet.

---

## **Kommissioner, Inspektioner, Ombud o. desl.**

**Skatteligningskommissionen:**

(Vedtægt af 24de Maj 1889 § 15.)

Agent Ing. Mogensen, Formand,  
Sagfører M. P. Hjorth, Næstformand,  
Sagfører Fr. Pihl,  
Guldsmed C. Haagensen,  
Arbejdsmand Fr. Madvig,  
Fisker N. H. Chr. Holm,  
Afholdsvært L. Andersen,  
Bagermester W. Svendsen,  
Slagtermester Jens Holm,  
Sygehusforvalter M. P. Kofoed,  
Arbejdsmand Andr. Nielsen,  
Købmand Th. Kaas,

Fajancer Anton Riis,  
 Typograf C. M. Blomberg,  
 Maskindrejere H. P. Jensen.

### Overligningskommissionen:

(Lov af 26de Maj 1868 § 24.)

(Udnævnt paa 3 Aar fra 15de Januar 1911.)

For Rønne:

Overlærer A. V. Øllgaard.

Suppleant:

Konsul P. Brønne.

### Bygningskommissionen:

(Forordn. 6te April 1832 § 13, jfr. Lov 26de Maj 1868 § 17, samt  
 Vedtægt for Bygningsinspektøren af 20de Juni 1884.)

Borgmesteren, Formand,

Brandinspektøren,

Bygningsinspektøren,

Redaktør C. N. Hauge,

Amtsvejnspektør Gr. Jensen,

Murmester C. H. Lau,

Konstruktør P. H. Stenby.

} Valgte som Medlemmer  
 af Byraadet for 4 Aar  
 fra 1ste April 1913.

} Valgte udenfor Byraadet  
 for 4 Aar fra 1. April 1913.

### Brandkommissionen:

(Lov af 21de Marts 1873 § 3, Vedtægt af 2den August 1905 § 10.)

Politimesteren, Formand,

Brandinspektøren,

Arbm. Andr. Nielsen,

Fabrikant H. Hjorth,

Regnskabsfører J. Rasmussen.

} Valgte som Medlemmer  
 af Byraadet for 4 Aar  
 fra 1ste April 1913.

### Sundhedskommissionen:

(Vedtægt af 19de November 1910 § 2.)

Politimesteren, Formand,

Distriktslæge, Fysikus P. V. E. Hansen,

Journalist Niels Nielsen,

Fabrikant H. Hjorth,

Sagfører Fr. Pihl,

} Valgte s. Medl. af Byr. for  
 4 Aar fra 1. April 1913.



Partikulier J. P. Riis,  
Bagermester W. Svendsen. } Valgte udenf. Byr. for  
4 Aar fra 1. April 1913.

**Skolekommissionen:**

(Lov af 26de Maj 1868 § 14.)

Sognepræsten, Provst Bostrup, Formand,  
Redaktør C. N. Hauge, } Valgte af Byraadets  
Adjunkt N. J. Saksø. } Midte for 4 Aar fra 1ste  
April 1913.

**Kirkeinspektionen:**

(Lov af 26de Maj 1868 § 17.)

Sognepræsten, Formand,  
Borgmesteren,  
Fisker H. P. Jørgensen, valgt af Byraadets Midte  
for 4 Aar fra 1ste April 1913.

Kirkeværge:

Købmand A. Andersen.

**Indkvarteringskommissionen:**

(Forordning af 15de November 1816 § 17, Lov 26de Maj 1868 § 17.)

Borgmesteren, Formand,  
Journalist Niels Nielsen, } Valgte som Medlemme  
Sagfører Fr. Pihl. } af Byraadet for 4 Aar  
fra 1ste April 1913.

Som valgt af Kommandantskabet:

Tøjmester, Kaptajn H. Nielsen.

**Valgbestyrelsen for de kommunale Valg (Lov 20de April 1908) samt Affattelsen af Valglisterne til Folketinget og Valglisterne til Valgmandsvalgene til Landstingsvalgene:**

Borgmesteren, Formand,  
Justitsraad N. Chr. Olsen,  
Redaktør C. N. Hauge.

**Tilsynshavende ved de offentlige Lystanlæg:**

Partikulier H. Ambrosen,  
Fabrikant H. Hjorth.

**Medlem af Valgbestyrelsen for 4de Landstingskreds:**  
Journalist Niels Nielsen.

**Til at tiltræde Sessionen i 6te Udskrivningskreds for  
Rønne Købstads Vedkommende:**

(Lov 8de Juni 1912 § 8.)

Rebslagerm. J. G. Jensen.

**Til at drage Omsorg for Snekastningen:**

(Lov af 6te Marts 1869 § 9.)

Politimesteren, Formand,  
Arbm. Andr. Nielsen,  
Bygmester O. Bidstrup.

**Kommunale Revisorer:**

Amtsbogholder J. Hagemann,	} Valgte 8de Marts 1913 for 4. Aar til 1ste April 1917.
Lærer H. J. Westh.	

**Til at lede Paakendelsen og Udsættelserne til Kommu-  
nens Regnskaber:**

(Lov 26de Maj 1868 § 33 og Vedtægt 24de Maj 1889 § 21.)

Redaktør C N. Hauge.

**Bestyrelsen for Kommunens Hjælpekasse:**

(Lov 4de Maj 1907.)

Snedker M. J. A. Samson,  
Formand,  
Fru Hansine Clausen,  
  > Marie Bidstrup,  
  > Kristine Birgitte Hen-  
      riksen,  
Faktor P. A. Hillebrandt,  
Fru Caroline Jørgensen,  
Menighedsforst. P. A. Holm,  
Kæmner P. A. J. Westh,  
Fru Mathilde Aasted.

} Valgte 30te Marts 1911  
for 3 Aar til 1ste April  
1914.

**Til at give Indberetning til Kapitelstakstens Fastsættelse:**

(Lov 6te Februar 1866 § 1.)

Købmand A. F. Schack, valgt for Tiden fra 1ste  
April 1911 til 31te Marts 1914.

**Vurderingsmænd ved faste Ejendomme til Efterretning ved Udlaan af umyndiges og andre under offentlig Bestyrelse eller offentligt Tilsyn staaende Midler:**

(Lov 19de Marts 1869 § 2.)

Fhv. Snedkermester J. J. Dam,	} Valgte for 3 Aar til 31te Marts 1914.
» » J. Olsen,	
. . . . .	
Avlsbr. K. J. O. Nørregaard,	
Partikulier J. H. B. Kofoed, Murmester C. H. Lau jun.	

**Vandsynsmænd:**

(Lov 26de Maj 1880 § 6 og 19de April 1907.)

Rebslagerm. Jensen, Formand,	} Valgte for 4 Aar fra 1ste April 1913.
Avlsbruger Jul Rasmussen,	
» K. J. O. Nørre- gaard,	
Suppleant: Partikulier H. Ambrosen.	

**Hegnsynsmænd:**

(Lov 6te Marts 1869 § 14.)

Rebslagerm. Jensen, Formand,	} Valgte for 4 Aar fra 1ste April 1913.
Bagerm. W. Svendsen,	
Sygehusforvalter M. P. Kofoed,	
Suppleant: Fattiggaardsbestyrer J. P. J. Kjøl- ler.	

**Vurderingsmænd:**

(Lov 25de Marts 1872 § 13.)

Partikulier H. A. Sonne,	} Valgte for 4 Aar fra 1ste April 1913.
» H. Espersen,	
Murer Hans Andersen.	

**Jordboniteringsmænd:**

(Lov 11te Maj 1897 § 23 og 27.)

Partikulier H. Espersen, Fmd.,	} Valgte for 4 Aar fra 1ste April 1913.
» H. A. Sonne,	
Murer Hans Andersen.	

**Forligskommissionen for Rønne Købstad og Vester Herred:**

(Lov 4de Marts 1857 § 3.)

Isenkræmmer Chr. Pihl, valgt af Byraadet for Tiden til 31te Debr. 1918.

Gaardejer A. M. Jespersen, Imminggaard i Ny-larsker, valgt af Bornholms Amtsraad.

**Kommissionen for Bedømmelse af frivillige Svendepøver:**

(Bekendtgørelse af 3dje Oktober 1884 § 1.)

Byfogeden, Formand,	} Valgte af Byraadet for 4 Aar fra 1. April 1913 at regne.
Prof. M. A. Bidstrup,	
Fabrikant H. Hjorth.	

**Tilsyn med Maskiner:**

(Lov 29de April 1913 § 35.)

Mekaniker Jens Chr. Kofoed, valgt paa 4 Aar til  
 $\frac{1}{7}$  1917.

Suppleant:

Konstruktør P. H. Stenby, valgt paa 4 Aar, til  
 $\frac{1}{7}$  1917.**Kommuneskolens Lærere og Lærerinder.**

	Ansæt:	Anci. fra:
N. M. Engell, Overlærer . . . . .	$\frac{3}{2}$ 00	$\frac{1}{12}$ 86
Jacob H. Jensen . . . . .	$\frac{3}{12}$ 89	$\frac{1}{1}$ 90

	Ansæt:	Anci. fra:
L. J. A. Hansen . . . . .	$\frac{4}{3}$ 90	$\frac{1}{3}$ 78
S. P. Andersen . . . . .	$\frac{14}{5}$ 95	$\frac{1}{6}$ 95
H. J. Westh . . . . .	$\frac{5}{3}$ 01	$\frac{1}{7}$ 00
Aage Wulffsen . . . . .	$\frac{2}{4}$ 01	$\frac{1}{9}$ 97
Fridlev Skovmand . . . . .	$\frac{13}{6}$ 02	$\frac{1}{7}$ 02
M. V. Hansen . . . . .	$\frac{1}{4}$ 06	$\frac{1}{12}$ 96
O. E. Koefoed . . . . .	$\frac{1}{10}$ 06	$\frac{1}{8}$ 06
J. P. N. Sommer . . . . .	$\frac{1}{12}$ 06	$\frac{1}{9}$ 97
M. K. P. Bjerlev . . . . .	$\frac{1}{2}$ 07	$\frac{1}{3}$ 07
H. P. J. Johansen, tillige Klokker, Graver og Kirkesanger . . . . .	$\frac{1}{10}$ 07	$\frac{1}{7}$ 01
K. F. Frandsen . . . . .	$\frac{1}{10}$ 07	$\frac{1}{12}$ 05
Marinus Hansen . . . . .	$\frac{1}{1}$ 13	$\frac{1}{2}$ 05
Ejner Vinten . . . . .	$\frac{1}{4}$ 10	Timelærer
Karen D. Juel f. Smidt . . . . .	$\frac{2}{12}$ 84	$\frac{1}{1}$ 85
Emma A. Pedersen . . . . .	$\frac{3}{12}$ 89	$\frac{1}{1}$ 90
Maren S. Hansen . . . . .	$\frac{4}{3}$ 90	$\frac{1}{4}$ 86
Jane L. Kjølner . . . . .	$\frac{2}{12}$ 90	$\frac{1}{1}$ 88
Marie Jørgensen . . . . .	$\frac{1}{11}$ 91	$\frac{1}{11}$ 91
Andrea P. Schrud . . . . .	$\frac{21}{11}$ 93	$\frac{1}{12}$ 93
Else Sulger f. Møller . . . . .	$\frac{1}{2}$ 96	$\frac{1}{2}$ 96
Emilie M. Brockdorff f. Buhl . . . . .	$\frac{1}{4}$ 04	$\frac{1}{3}$ 96
Bolette M. Pedersen . . . . .	$\frac{1}{2}$ 07	$\frac{1}{10}$ 03
Michelle C. Jensen . . . . .	$\frac{1}{6}$ 07	$\frac{1}{6}$ 07
Petra Møller f. Bidstrup . . . . .	$\frac{1}{5}$ 08	
Dorthea Jensen . . . . .	$\frac{1}{1}$ 13	
Elisabeth Sonne Caspersen . . . . .	$\frac{1}{6}$ 13	Timelærerinde
Hermantine K. Kofoed . . . . .	$\frac{1}{1}$ 08	do.

### Kommunale Embeds- og Bestillingsmænd.

Kæmner: P. A. J. Westh, ansat den 1ste Oktober 1911.

Bogholder og Sekretær for Udvalgene: H. Mogensén; ansat den 1ste Januar 1898.

Byraadets Sekretær: Samme, ansat den 1ste April 1908.

Stads- og Havneingeniør: Cand. polyt. Ejner Kærn;

Bygningsinspektør: Samme.

Fuldmægtig paa Bogholderkontoret: J. Knudsen; ansat fra 1ste Juni 1910.

Brandinspektør: Stadsingeniøren.

Skovfoged: Anders Peter Andersen; ansat fra 1ste Juli 1902.

Fattiggaardsbestyrer: J. P. Kjøller; ansat fra 1ste August 1905.

Gasværksbestyrer: Jørgen M. Mogensén; ansat den 2den September 1896.

Vandværksbestyrer: Samme; ansat d. 1ste Novbr. 1903.

Maskinpasser ved Vandværket: L. Nielsen; ansat fra 15de Oktober 1903.

Elektricitetsværksbestyrer: E. C. V. Olsen; ansat fra 22de April 1910.

Assistent ved Elektricitetsværket: J. Stibolt; ansat fra 20. Septbr. 1910; Anciennitet fra 1. April 1910.

Maskinpasser ved samme: H. P. Christensen; ansat fra 20de Septbr. 1910.

Fattigforstandere:

	Valgte for Treaaret
1. Distrikt Snedkermester Kuhre,	1913—1916.
2. — Detajlhandl. M. Jørgensen,	} 1912—1915.
3. — Tobakshandl. O. J. Holm,	
4. — Ølhandler P. Jørgensen,	
5. — Bogtrykker Aug. Kieffer,	} 1913—1916.
6. — Detajlhandl. Charles Ipsen,	
7. — Detajlhandler Th. Pedersen,	1911—1914.
8. — Viktualiehdl. N. C. Kofoed,	} 1912—1915.
9. — Skomager O. A. Lund,	
10. — Købm. Alfred Andersen.	1913—1916.

Havnefoged: Fhv. Skibsfører L. B. Henriksen; ansat fra 1ste Januar 1902.

Lodser: H. P. Nielsen, Førstelods; ansat fra 1ste April 1910.

J. D. Funch Jørgensen; ansat den 27de December 1893 som 4de Lods fra 1ste Januar 1894; 2den Lods fra 1ste Novbr. 1911.

A. Dich; ansat som 4de Lods fra 1. April 1901 og som 3dje Lods fra 1ste Novbr. 1911.

E. Larsen; ansat som 4de Lods fra 1ste Novbr. 1911.

Havnevægttere:

Dagvagt: Martin Jørgensen; ansat fra 1ste Oktb. 1912 med Anciennitet fra 1ste Januar 1905.

Natvagter: J. Chr. Larsen; ansat fra 1. Oktober 1912.  
J. P. Larsen; passer tillige Havnefyrene; ansat fra 1ste Januar 1894.

Politibetjente:

a. 1ste Klasse: Jens Nielsen; ansat 1ste April 1891.  
Heinrich Peter Reker; ansat 1ste Februar 1903.

Carl Sørensen; ansat 1ste Aug. 1905  
M. M. Niebe; ansat 1ste August 1910.

b. 2den Klasse: Julius Peter Jørgensen, ansat den 1ste August 1884.

Peter Månsson; ansat den 1ste November 1902.

Peter Jakobsen; ansat den 1ste Oktober 1908.

Carl Christian Frederik Christensen; ansat den 1ste Oktbr. 1910.

Renovatører: L. Andersen; ansat 1900.

Nils Clausson; ansat fra 1ste Jan. 1900.

Chr. Ipsen; ansat fra 1ste Januar 1910.

## **Bestyrelsen for den bornholmske Jernbane.**

Gaardejer, Landstingsmand P. L. Kofoed, Formand,  
valgt for de interesserede Kommuner udenfor Rønne.

Suppleant: Møller J. L. Ipsen, Pilemøllen i  
Bodilsker.

Parcellist Math. Holm, Bodilsker.

Suppleant: Rentier H. Colberg.

Landinspektør H. M. Kofoed.

Suppleant: Skovrider Brüel.

Redaktør C. N. Hauge, valgt for Rønne Købstad.

Suppleant: Regnskabsfører J. Rasmussen.

## **Rønne Købstads Repræsentanter for Rønne—Nexø Jernbanen:**

Justitsraad, Sagfører N. Chr. Olsen,

Bygmester O. Bidstrup,

Amtsvejnspektør Gregers Jensen,

Adjunkt N. J. Saksø,

Sagfører Fr. Pihl,

Redaktør C. N. Hauge,

Fisker H. P. Jørgensen,

Reslagermester J. G. Jensen,

Typograf Hansine C. Hansen,

Regnskabsfører Ingemann Møgenssen,

Suppleanter:

Journalist Niels Nielsen,

Arbm. Andr. Nielsen,

Terakottafabrikant Hans Hjorth,

Fru Rigmor Smidt,

Regnskabsfører J. Rasmussen.

## **Rønne Købstads Repræsentanter for Rønne—Allinge Jernbanen:**

Redaktør C. N. Hauge,

Sagfører Fr. Pihl.



**Suppleanter:**

Rebslugermester J. G. Jensen,  
Amtsvejsinspektør Gregers Jensen.

**Rønne Købstads Repræsentanter for Bornholms Sanatorium:**

Redaktør C. N. Hauge,  
Rebslugermester J. G. Jensen,  
Adjunkt N. J. Saksø,  
Bygmester O. Bidstrup.

**Rønne Købstads Medlem af Bestyrelsen for Bornholms Sanatorium:**

Justitsraad, Sagfører N. Chr. Olsen.

**Til at tiltræde Bestyrelsen for Teknisk Skole:**

Redaktør C. N. Hauge.

**Til at tiltræde Museumsforeningens Byggeudvalg:**

Fabrikant H. Hjorth.

**Til at tiltræde et Udvalg med Amtsraadet ang. Overenskomsten om Amtsfondsbidraget:**

Borgmesteren,  
Redaktør C. N. Hauge,  
Justitsraad N. Chr. Olsen.

**Medlem af Bestyrelsen for Fru Koefoeds Legat for Skoler og Arbejdshuse i Rønne:**

Redaktør C. N. Hauge.

**Vurderingsformand til Ejendomsskyld:**

Sagfører, Justitsraad N. Chr. Olsen.

**Vurderingsmænd til Ejendomsskyld:**

1ste Vurderingsdistrikt:

Snedkermester Mads Hansen,  
Bogholder Johs. Schou.

Suppleanter:

Savskærer Anthon Kofoed,  
Snedker M. Samson.

2det Vurderingsdistrikt:

Professor, Arkitekt M. A. Bidstrup,  
Snedkermester A. P. Westh.

Suppleanter:

Bygmester Otto Bidstrup,  
Smedemester H. P. Svendsen.

3dje Vurderingsdistrikt:

Murmester C. H. Lau,  
Snedkermester J. Olsen.

Suppleanter:

Malermester C. Mogensen,  
Konstruktør P. H. Stenby.

4de Vurderingsdistrikt:

Avlsbruger K. J. O. Nørregaard.  
Partikulier J. P. Riis.

Suppleanter:

Fhv. Fattiggaardsbestyrer M. Kofoed,  
Avlsbruger H. P. Lund.**Værgeraadet:**Sognepræsten, Provst Bostrup, Formand,  
Fisker Hans Jørgensen.

Suppleant:

.....

} Valgte af Byraadets  
Midte.

Menighedsforst. P. A. Holm,	}	Valgte udenfor By- raadet.
Lærer H. J. Westh,		
Suppleanter:	}	Valgte af Lærer- raadet.
Fru Marie Bidstrup,		
Fru Inger Højer Nielsen,		
Overlærer N. M. Engell,		
Næstformand.		
Suppleant:		
Lærer C. Asmussen.		

**Søretsmedlemmer :**

Skibsbygmester S. M. Bech,  
Pens. Lods N. Holm,  
Konsul L. C. P. Lund,  
Toldassistent J. P. J. Pihl,  
Købmand Olaf Ølsted,  
Havnefoged L. B. Henriksen.

**Tilsynsførende ved Kødkontrollen:**

Dyrlæge M. Veilbæk.

**Skatteraadsformand:**

Herredsfoged Fabricius, Rønne.

**Vejer og Maaler:**

Kæmner P. A. J. Westh.

**Laanebestyrelsen for Bornholms Amt:**

Proprietær Stender, »Ladegaard« i Klemensker,  
Formand,

Gaardejer Sode, »Dyndegaard« i Nyker,  
Sagfører, Justitsraad N. Chr. Olsen.



# Byraadets Forhandlinger.

## Mødet den 9de Januar.

1. Til Efterretning fremlagdes:
  - a. Skrivelse af 5te d. M. fra Bornholms Amt, hvorefter Ministeriet for offentlige Arbejder under 3dje s. M. har samtykket i, at der fra den 1ste November f. A. at regne af Rønne Havns Pensionsfond ydes fhv. Andenlods J. R. Rasmussen en Pension af 1,200 Kr. aarlig. (J. Nr. 82—1911.)
2. Bornholms Amt anmoder i Skrivelse af 5te d. M. om Indberetning om, hvem der af Rønne Byraad er valgt for Aaret 1912 til paa Byraadets Vegne at tiltræde Landstingsvalgbestyrelsen for 4de Landstingskreds. (J. Nr. 19 a—1912.)

Det vedtoges at indberette, at Justitsraad Olsen er valgt til Medlem af Valgbestyrelsen.
3. Bestyrelsen for Bornholms Museumsforening andrager i Skrivelse af G. D. Byraadet om at garantere for et Beløb af indtil 17,000 Kr., hvilken Garanti Ministeriet for Kirke- og Undervisningsvæsenet har forlangt, forin-

den det vil foretage sig videre i Anledning af et af Museumsforeningen indgivet Andragende om Statstilskud til Indkøb og Indretning af en ny Museumsbygning i Rønne. (J. Nr. 33—1912.)

Gik til Cirkulation.

4. Brolægningsudvalget indstiller i Skrivelse af G. D., at der paalægges vedkommende Entreprenører, der indlægge Vand-, Gas- og Kloakledninger, at garantere for Brolægningen i 1 Aar fra Arbejdets Udførelse. (J. Nr. 34—1912.)

Indstillingen vedtoges.

5. I Anledning af et fornyet Andragende af 6te f. M. fra Bestyrelsen for Bornholms og Møens Redningsvæsen om, at Byraadet vil overtage den aarlige Vedligeholdelse af en Vej til Havet ved Knorrenborg, naar Redningsvæsenet har grundforbedret Vejen, indstiller Brolægningsudvalget i Skrivelse af G. D., at Byraadet fastholder sit i Mødet den 14de November f. A. under Nr. 8 givne Tilsagn om at yde et aarligt Tilskud af 40 Kr. til Vejens Vedligeholdelse. (J. Nr. 109—1911.)

Udvalgets Indstilling tiltraadtes.

6. \*Brolægningsudvalget fremsætter i Skrivelse af 3dje d. M. følgende Forslag:

»Udvalget for Gader og Vejæ bemyndiges til paa Raadets Vegne at optage en Forhandling med Repræsentanter for Beboerne i de private Gader for om mulig derved at naa til en Ordning med Hensyn til disse Gaders Istandsættelse. Resultatet af disse Forhandlinger vil senere være at fremlægge for Raadet«. (J. Nr. 35—1912.)

Forslaget tiltraadtes.

7. 2den Behandling af Forslag fra Kasse- og Regnskabsudvalget til Overslag over Rønne Kommunes Indtægter og Udgifter i Regnskabsaaret 1912—13.

Foruden de ved 1ste Behandling foreliggende Andragender om Tilskud af Kommunens Kasse forelaa der tillige et Andragende fra Rønne Afholdsforening om Tilskud.

Derhos forelaa der Ændringsforslag til Overslaget fra

- a. Skoleudvalget, der foreslaar, at Udgiftskonto V 7 d forhøjes med 290 Kr.
- b. Brolægningsudvalget, der foreslaar Udgiftskonto VIII forhøjet til 9,900 Kr. eller, hvis dette forkastes, til 7,500 Kr. (J. Nr. 4—1911.)

Det vedtoges at forhøje:

Indtægtskonto	III d med . . . . .	400 Kr.
—	VIII Opførelse af Badeanstalt	26,000 —
Udgiftskonto	V 3 . . . . .	200 —
—	» 7 d . . . . .	290 —
—	VIII . . . . .	4,900 —
—	XV . . . . .	600 —
—	XVI . . . . .	200 —
—	XVII . . . . .	26,000 —
—	XIX . . . . .	1,025 —
—	XX . . . . .	400 —

hvorefter der vil være at udskrive i Formue- og Lejlighedsskat 192,395 Kr. 32 Øre.

De foreliggende Andragender om Tilskud bevilgedes saaledes:

Teknisk Skole . . . . .	1,000 Kr.
Forberedelsesskolen til Statsskolen . . .	200. —
Frk. Helsing's Skole . . . . .	75 —
» Chr. Sørensen's Skole . . . . .	75 —
Rønne Foredragsforening . . . . .	100 —

Rønne Afholdsforening . . . . . 150 Kr. » Ø.  
 Arbejdsløshedskasserne . . . . . 2,145 — 17 —

Overslaget blev derefter vedtaget i sin Helhed, derunder det udskrevne Skattebeløb.

8. Havneudvalget fremsender med Skrivelse af G. D. Overslag over Nørrekaas Baadehavns og Søndre Baadehavns Indtægter og Udgifter i Aaret 1912—13, hvorpaa er opført Laan fra Kommunen eller Skibshavnen paa henholdsvis 200 Kr. og 360 Kr., og indstiller, at Overslagene godkendes, og at Laanene afholdes af Skibshavnens Midler. (J. Nr. 10 b—1912.)

Overslagene godkendtes.

9. Forslag til Overslag over Rønne Havns Indtægter og Udgifter i Aaret 1912—13. (J. Nr. 10 a—1912.)

Forslaget tiltraadtes.

10. Raadets Medlem, Bygmester Otto Bidstrup rettede ved Skrivelse af 27de f. M. følgende Forespørgsel til Havneudvalget:

1. Har Havneudvalget givet Havneentreprenøren Tillaelse til i det væsentlige at standse Arbejdet paa Rønne Havn?
2. Er der af Entreprisenummen saa meget tilbageholdt, at den resterende Del af Arbejdet kan udføres for dette Beløb?
3. Kan Havnen under de indtraadte Forhold ventes færdig til den i Kontrakten fastsatte Tid den 1ste November 1912? (J. Nr. 86 e—1907.)

Formanden besvarede paa Havneudvalgets Vegne 1 og 3 benægtende og 2 bekræftende.

11. I Anledning af et Andragende fra Arbejdsmand Hans Knudsen Anker om Eftergivelse af den ham ydede

Fattigunderstøttelse indstiller Fattigudvalget i Skrivelse af 6te d. M., at det ansøgte bevilges. (J. Nr. 8 a—1912.)  
Indstillingen tiltraadtes.

## Mødet den 23de Januar.

1. Til Efterretning fremlagdes:
  - a. Uddrag af Horsens Byraads Forhandlinger 1910.
  - b. — af Ribe Byraads Forhandlinger 1910—11.
  - c. Statistisk Aarvog, 16de Aargang, 1911.
  - d. Landbrugsministeriets Skrivelse af 12te d. M. med Approbation paa Udstykning af Matr.-Nr. 529 af Bygr. (J. Nr. 12 ai—1911.)
  - e. Do. af 16de d. M. med Approbation paa Udstykning af Matr.-Nr. 1758 af Bygrunden. (J. Nr. 12 ak—1911.)
  - f. Rønne Byraads Obligation af 12te December 1883 til Amtskommunefonden, forsynet med Kvittering.
  - g. Ekstrakt over Rønne Havns Indtægter og Udgifter i Oktober Kvartal 1911.
  - h. Det af Avlsbruger Nørregaard udfyldte Skema om Udbyttet af Høsten i 1911, hvoraf en Afskrift er tilstillet Statens statistiske Bureau. (J. Nr. 116—1911.)
  - i. Skrivelse af 17de d. M. fra Legatudvalget, hvormed fremsendes de indkomne Ansøgninger angaaende 2 Legatportioner af Skibsfører M. C. Grønnegaards og Hustrus Mindelegat, og hvorved meddeles, at Legaterne ere tilstaaede:
    1. Enke Marie Martine Nielsen f. Falentin af Rønne,
    2. Husmand Lars Peter Bidstrup, Blemmelyng, Ny-larsker Sogn. (J. Nr. 16 a—1912.)
  - k. Skrivelse af 18de d. M. fra Bornholms Amt, hvorefter Indenrigsministeriet under 15de s. M. ad manda-



tum har meddelt allerhøjeste Stadfæstelse paa Fundats for Urmager Hans Peter Dams og Hustru Andrea Petrea Dam f. Jensens Legat. (J. Nr. 82—1911.)

(Fundatsen findes trykt i Tillægget.)

- l. Skrivelse af 20de d. M. fra Udvalget for Gasværket, hvorved indberettes, at Arbejdet ved Ombygning af 2 Ristovne til Halvgeneratorovne er færdigt, men at Prøvefyringen er udsat, indtil Ovnene skulle tages i Brug. (J. Nr. 15 d—1911.)
- m. Skrivelse af 30te f. M. fra Bornholms Amt, hvorefter Statskassens Tilskud til Kommunens Udgifter til den kommunale Hjælpekasse i Aaret 1910—11 vil blive anvist til Udbetaling med 2,740 Kr. (J. Nr. 17 f—1911.)
- n. Skrivelse af 28de f. M. fra Bornholms Amt, hvorefter Justitsministeriet under 22de s. M. har bestemt, at Udgifter i Henhold til § 10 i Lov om Foranstaltninger til Tuberkulosens Bekæmpelse til Undervisning af Børn paa Bornholms Tuberkulosehospital fremtidig ville være at afholde af Kommunekassen mod lovmæssig Refusion af Statskassen. (J. Nr. 132—1911.)
- o. Skrivelse af 19de d. M. fra Bestyrelsen for den danske Købstadforening, hvorved meddeles, at der vil blive indkaldt til et ekstraordinært almindeligt Købstadmøde i København i Løbet af næste Maaned.
- p. Skrivelse af 19de d. M. fra samme til Byraadene om, at disse ville nægte at bevilge Udgifter til delegerede, der ville deltage i Møder til Drøftelse af særlige kommunale Foranstaltninger for ikke derved at svække Købstadforeningens Betydning. (J. Nr. 15 b—1912.)
- q. Skrivelse af G. D. fra Havneudvalget, hvorved fremsendes Havnefogedens Indberetning om Trafikken paa

Havnen i Aaret 1911 saalydende:

»I Aaret 1911 har følgende Skibe af Mangel paa Kajplads maattet vente paa at faa anvist Losseplads:

Dampskib »Karin« af Høganæs . . en Dag,

Skonnert »Hammershus« af Allinge en —

»Magnus« af Rønne . . en —

Havnen har i nævnte Aar været besøgt af:

106 Dampskibe med . . . 24898,18 Netto Reg. Tons

599 Sejlskibe med . . . 36476,13 — — —

i alt af 705 Skibe, med til-

sammen . . . . . 61374,31 Netto Reg. Tons,

den daglige Postfart ikke medregnet.«

(J. Nr. 10 c—1912.)

2. Byraadet underskrev i nærværende Møde et Andragende til Landbrugsministeriet om Approbation paa en Skyldsætning af 2 Arealer af Lille Torv, der ere afhændede til Fabrikant Michael Andersen og Købmand Andr. Madvig til Forening med deres Ejendomme henholdsvis Matr.-Nr. 416 og 417 af Bygrunden. (J. Nr. 31 a—1911.)

3. Cirkulære af 10de d. M. fra Repræsentantskabet for Kreditforeningen af Kommuner i Danmark om Valg af et Medlem af Repræsentantskabet i Stedet for Sagfører C. Knudsen, der er afgaaet ved Døden. (J. Nr. 36—1912.)

Det vedtoges at stemme paa Avlsbruger H. B. Harild i Nexø og at opfordre andre Medlemmer til at gøre det samme.

4. I Anledning af et Andragende af 7de d. M. fra Bestyrelsen for Børneoptagelseshjemmet om at maatte lade opsætte en Gadelygte i Nærheden af Opta-

gelseshjemmet efter Gasværksudvalgets Anvisning, samt om at Byen overtager Lygten og lader den indgaa som Led i Gadebelysningen, indstiller Udvalget for Gasværket i Skrivelse af 20de d. M., at det ansøgte bevilges. (J. Nr. 9 a—1912.)

Udvalgets Indstilling tiltraadtes.

5. I Anledning af et Andragende fra Beboere af den nordøstlige Del af Byledsgade om Anbringelse af en Gadelygte i denne Del af Gaden indstiller Udvalget for Gasværket i Skrivelse af 20de d. M., at det ansøgte bevilges. (J. Nr. 9 b—1912.)

Udvalgets Indstilling tiltraadtes.

6. Arbejdsløshedsinspektoret fremsender med Skrivelse af 8de d. M. Fortegnelse over Rønne Kommunes Maksimalkskud til 8 anerkendte Arbejdsløsheds-kasser for disses Regnskabsaar 1910—11, hvorefter Maksimalkskuddet udgør i alt 2,081 Kr. 71 Øre. (J. Nr. 22 p—1910.)

Det vedtoges ved eneste Behandling at indbetale 2081 Kr. 71 Øre.

7. Bornholms Amt kommunikerer i Skrivelse af 23de f. M. Skrivelse af 21de s. M. fra Ministeriet for offentlige Arbejder, hvorefter dette efter Omstændighederne anser det for rettest, at der tilbagebetales Halvdelen af de Bropenge, der ere erlagte til Rønne Havn for en for Allinge Gas- og Vandværk bestemt Ladning Jernrør, som fra Lægteren V. T. A. G. 32 skulde losses i Allinge Havn, men paa Grund af Lægterens Størrelse blev omladet i en mindre Lægter i Rønne Havn.

Derhos henstiller Ministeriet, at Havne- og Brotak-

stens II A 5 Bb søges ændret til en selvstændig Bestemmelse II A 5 c.

Havneudvalget, hvis Erklæring er indhentet, indstiller i Skrivelse af 17de d. M., at Byraadet tiltræder Ministeriets Forslag. (J. Nr. 2 h—1910.)

Se Mødet den 15de November 1910 Nr. 8.

Det vedtoges overensstemmende med Havneudvalgets Indstilling at tiltræde Ministeriets Forslag.

## Mødet den 6te Februar.

1. Til Efterretning fremlagdes:
  - a. Landbrugsministeriets Skrivelse af 23de f. M. med Approbation paa Udstykningen af Matr.-Nr. 1273 af Bygrunden. (J. Nr. 12 d—1911.)
  - b. Bekendtgørelse af 9de f. M. fra Ministeriet for Kirke- og Undervisningsvæsenet angaaende Tilladelse til ved Religionsundervisningen i Skolerne at benytte andre Lærebøger end de nu autoriserede. (J. Nr. 25 a—1912.)
  - c. Bornholms Amts Kommunikation af 24de f. M. af Skrivelse af 20de s. M. fra Ministeriet for Handel og Søfart, hvorved fremsendes Stadfæstelse paa den af Byraadet udfærdigede Beskikkelse for Kæmner P. A. J. Westh til at være Vejer, Maaler og Vrager her i Staden, (J. Nr. 86—1911.)
  - d. Beretning fra Danske Afholdsvenners Helbredelseshjem for Alkoholister.
  - e. Do. fra Nødlidende Kvinders Kontor 1910—11.
  - f. Arbejdsløshedsinspektørens Indberetning til Indenrigsministeriet for 1910—11.
  - g. Overslag over Ringkøbing Købstads Indtægter og Udgifter i 1912—13.

- h. Do. over Viborg Købstads Indtægter og Udgifter i 1912—13.
- i. Do. over Fredericia Købstads Indtægter og Udgifter i 1912—13.
- k. Skrivelse af G. D. fra Værgeraadet, hvorefter Sognepræsten, Provst Bostrup, er valgt til Formand og Skoleinspektør Engell til Næstformand.

2. Andragende fra Landinspektør Kofoed om Approbation paa Udstykningen af Matr.-Nr. 1302 af Bygrunden. (J. Nr. 30 a—1912.)

Mod det ansøgte vidstes fra Byraadets Side intet at erindre.

3. Andragende fra Landinspektør Kofoed om Udstykning af Matr.-Nr. 57, 61, 62 og 64 Markjorderne. (J. Nr. 30 b—1912.)

Mod det ansøgte vidstes fra Byraadets Side intet at erindre.

4. Andragende fra Landinspektør Kofoed om Approbation paa en Sammenlægning af Matr.-Nr. 442 og 443 af Bygrunden, saaledes at Matr.-Nr. 443 udgaar af Matrikullen. (J. Nr. 20 a—1912.)

Mod det ansøgte vidstes fra Byraadets Side intet at erindre.

5. Andragende fra Viktualiehandler Niels Christian Kofoed om Tilladelse til ogsaa at vinde Borgerskab som Bager. (J. Nr. 38—1912.)

Det vedtoges at meddele, at af Raadets Medlemmer har 4 stemt for at anbefale Andragendet og 4 imod, medens Resten, 7 undlod at stemme.

6. Andragende fra Danske Afholdsvenners Rednings-

hjem for Alkoholister om et Tilskud af Kommunens Kasse. (J. Nr. 28 a—1912.)

Kunde ikke bevilges.

7. Andragende fra Foreningen til Hjælp for ulykkelig stillede Mødre om et Tilskud af Kommunens Kasse. (J. Nr. 28 b—1912.)

Kunde ikke bevilges.

8. Cirkulære af 29de f. M. fra Bestyrelsen for den danske Købstadforening om Afholdelse af et ekstraordinært Købstadmøde i København den 24de d. M., hvortil Rønne Kommune er berettiget til at vælge 3 delegerede. (J. Nr. 15 c—1912.)

Til at give Møde for Byraadet valgtes ved Forholdstalsvalg:

Redaktør C. N. Hauge,  
Konsul C. P. Lund og  
Købmand S. Madsen.

9. Bornholms Amt anmoder i Skrivelse af 23de f. M. om Genoptagelse af Forhandlingerne angaaende Byernes Bidrag til Amtsrepartitionsfonden. (J. Nr. 37—1912.)

Det vedtoges at meddele Amtet, at Byraadet er villigt til at genoptage Forhandlingerne, og at Byraadet har valgt Borgmesteren, Justitsraad Olsen og Redaktør Hauge til paa Byraadets Vegne at deltage i Forhandlingerne.

10. Dyr læge J. P. Henriksen andrager i Skrivelse af 2den d. M. om Tilladelse til at anbringe W. C. i sin Ejendom Matr.-Nr. 1226 af Bygrunden, mod at Afløbet føres gennem en Septic-Tank overensstemmende med en Andragendet bilagt Tegning.

Sundhedskommissionen og Brolægningsudvalget indstiller, at det ansøgte bevilges paa Betingelse af, at Anlægget udføres i Overensstemmelse med Reglementet angaaende Kloakanlæg m. v. og under Stadsingeniørens Tilsyn. (J. Nr. 14 a—1912.)

Tiltraadtes.

11. Formanden meddelte, at han i Henhold til Fatigudvalgets Indstilling i Skrivelse af 31te f. M. havde meddelt Tandlæge Margr. Sofie Lund Hjemstedsbevis til Brug i Udlandet. (J. Nr. 39—1912.)

Tiltraadtes.

## Mødet den 20de Februar.

1. Til Efterretning fremlagdes:
  - a. Skrivelse af 12te d. M. fra Skatteraadet for Rønne Skattekreds, hvormed fremsendes Tillægsskatteliste for Skattehalvaaret fra 1ste Oktober 1911—31te Marts 1912 og Afgangliste. (J. Nr. 44 c—1911.)
  - b. Skrivelse af 7de d. M. fra Overskatteraadet, hvorefter Sanatorieforvalter Kofoed ikke er skattepligtig til Knudsker Kommune som Erhvervskommune. (J. Nr. 20—1911.)
  - c. Skrivelse af 7de d. M. fra samme, hvorefter Sanatorielæge Kaaber ikke er skattepligtig til Knudsker Kommune som Erhvervskommune. (J. Nr. 20—1911.)
  - d. Skrivelse af 17de d. M. fra Amtet, hvorefter Indenrigsministeriet under 15de s. M. har meddelt Tilladelse til, at der afhændes henholdsvis 32 □ Al. og 46 □ Al. af Lille Torv for en Salgspris af 10 Kr.

- pr. □ Al., saaledes at Salgssummen inddrages under Kapitalformuen. (J. Nr. 31 a—1911)
- e. Ekstrakter over Kommunens Indtægter og Udgifter for Juni, Juli og August Maaneder d. A.
- f. Skrivelse af 17de d. M. fra Direktionen for Kreditforeningen af Kommuner i Danmark, hvorved meddeles Tilladelse til, at det ordinære Afdrag pr. 11te Juni Termin d. A. paa Havnens Gæld til Foreningen maa indbetales i Foreningens Kasseobligationer med 5,000 Kr. (J. Nr. 10 e—1912.)

2. Formanden meddelte, at han efter Fattigudvalgets Indstilling af 10de d. M. havde meddelt Julius Viggo Jørgensen, der er født i Rønne den 14de Aug. 1892, Hjemstedsbevis i Henhold til Fattigl. § 58. (J. Nr. 40—1912.)

3. Andragende fra Landinspektør Kofoed om Udstykning af

- a. Matr.-Nr. 918 c Bygrunden til Forening med Matr.-Nr. 918 a.
- b. Matr.-Nr. 1271 a Bygrunden. (J. Nr. 30 c og d—1912.)  
Mod det ansøgte vidstes fra Byraadets Side intet at erindre.

4. Indstilling af 10de d. M. fra Ligningskommissionen angaaende Andragender om Eftergivelse eller Nedsættelse af paalignede Kommuneskatter. (J. Nr. 22 Aa—1912.)

Indstillingen tiltraadtes.

5. Ligningskommissionen henstiller i Skrivelse af 16de d. M., at Kommunen som Alderdomsundersstøttelse udræder de Kommuneskatter, der paalignes alderdomsunderstøttede Personer. (J. Nr. 1 a—1912.)



Det vedtoges at indhente Erklæring fra Udvalget for Alderdomsunderstøttelse.

6. Aarhus Kommunes Skattekontor meddeler i Skrivelse af 1ste d. M., at det ikke kan anse Rønne Kommune for berettiget til Andel i A/S Otto Mønstedts Kommuneskat. (J. Nr. 5—1911.)

Det vedtoges at indhente Erklæring af Udvalget for Kasse- og Regnskabsvæsenet.

7. Andragende af 15de d. M. fra Agent Skovgaard paa Aktieselskabet »Rønne Missionshotels« Bestyrelses Vegne om at erholde Bevilling til at drive et Afholds-hotel i Ejendommen Matr.-Nr. 1108 a Bygr. (J. Nr. 46—1912.)

Fra Byraadets Side er intet til Hinder for, at Bevillingen meddeles, men for saa vidt Aktieselskabet vil beværte andre end Rejsende, maa Indenrigsministeriets Samtykke dertil erhverves.

8. Selskabet for Sundhedsplejen i Danmark fremsender Indbydelse til Byraadet om at indtræde som Medlem i Selskabet. (J. Nr. 28 c—1912.)

Henlagdes.

9. Bornholms Amt anmoder i Skrivelse af 12te d. M. i Henhold til Justitsministeriets Skrivelse af 10de s. M. Byraadet om at indsende Forslag til Omsætning til metrisk System af Maalangivelserne i Sundhedsvedtægten for Rønne Kommune. (J. Nr. 41—1912.)

Det vedtoges at indberette, at Maalangivelserne i Sundhedsvedtægten er angivet efter det metriske System.

10. Efter Indenrigsministeriets Anmodning i Skrivelse af 7de d. M. udbeder Bornholms Amt sig i Skri-

velse af 7de s. M. Byraadets Ytringer angaaende et eventuelt Lovforslag om Ophævelse af Bestemmelserne angaaende Kundgørelse ved Læsning ved Kirkestævne. (J. Nr. 42—1912.)

Det vedtoges at udtale, at Byraadet anser Bekendtgørelser ved Læsning ved Kirkestævne for betydningsløse her i Kommunen.

11. Bornholms Amt anmoder i Skrivelse af 13de d. M. i Henhold til Landbrugsministeriets Skrivelse af 8de s. M. om Byraadets Ytringer om, hvor vidt der maatte være tilstrækkelig Grund til at bibeholde den for Bornholms Vedkommende hidtil stedfundne Ansættelse af Kapitelstakst paa Smør. (J. Nr. 43—1912.)

Det vedtoges at svare, at Byraadet formener, at Ansættelsen af Kapitelstakst paa Smør maa bibeholdes.

12. Bornholms Amt anmoder i Skrivelse af 13de d. M. om Oplysninger om, hvor meget Kommunens Udgift har udgjort til Jordemoderhjælp i Regnskabsaarene 1908—09, 1909—10 og 1910—11, samt hvor meget Kommunen betaler Jordemødrene pr. Fødsel ud over de anordnede 4 Kr. (J. Nr. 44—1912.)

De begærte Oplysninger ville være at meddele Amtet.

13. Bornholms Amt anmoder i Skrivelse af 13de d. M. om Oplysning om Kommunens Skatteprocent og dens Ligningsprocent i 1911—12. (J. Nr. 45—1912.)

De begærte Oplysninger ville være at meddele Amtet.

14. Kasse- og Regnskabsudvalget indstiller i Skrivelse af 19de d. M., at der til Afholdelse af Udgifter, der skulle udredes af Laan, optages Laan paa

20,000 Kr. og 12,000 Kr., det sidste at afbetale i Løbet af 10 Aar. (J. Nr. 47—1912.)

Kasse- og Regnskabsudvalget bemyndigedes til at optage Laanene. Det førstnævnte Laan kan forhøjes til 27,000 Kr.

15. I Anledning af et Andragende fra fhv. Lods J. M. Sejer om Forhøjelse af den ham hidtil tilstaaede Pension af 450 Kr. aarlig indstiller Havneudvalget i Skrivelse af 8de d. M., at det ansøgte for Tiden ikke bevilges. (J: Nr. 10 d—1912.)

Indstillingen tiltraadtes.

## Den 20de Februar

holdt Rønne Byraads valgte Medlemmer under Ledelse af Justitsraad, Sagfører N. C. Olsen som dertil valgt Formand Møde paa Rønne Raadhus for at paakende de af de kommunale Revisorer til Regnskaberne for Regnskabsaaret 1910—11 gjorde Udsættelser.

Antegnelser med Besvarelser forelaa og decideredes saaledes:

### I. *Regnskabet over Rønne Kommunes Indtægter og Udgifter.*

#### Udsættelse:

Post 1.

Ad Udgiftskonto III d.

Vedlagte Regning fra Dyrslæge J. C. Lund (Bilag Nr. 144) er fejlagtig sammentalt til 132 Kr. 55 Øre i Stedet for til 132 Kr. 65 Øre.

#### Decision:

Ad 1:

Bortfalder efter det oplyste.

## Post 2.

## Ad 2:

## Ad Udgiftskonto V 5.

- a. Paa vedlagte Regning af 31te December 1910 fra Frits Sørensens Boghandel (Bilag Nr. 427) er under 21de Juni 6 Eksp. af Uglebogen à Kr. 0,45 udregnet til Kr. 2,25 i Stedet for til Kr. 2,70 og under 7de December 5 Eksp. af Børnenes Læsebog à Kr. 0,85 opført med Kr. 2,25 i Stedet for rettelig med Kr. 4,25.
- 2 Kr. 45 Øre kan mod behørig Kvittring føres til Udgift i næste Regnskab.
- b. Vedlagte Regning af 1. April 1911 fra samme Boghdl. (Bilag Nr. 437) er fejlagtig sammentalt til Kr. 157,46 i Stedet for til Kr. 157,14.
- Ad 2 b:  
32 Øre bliver at indkræve og føre til Indtægt i næste Regnskab.
- c. Paa vedlagte Regning af 1ste September 1910 fra Købmand Simon Madsen (Bilag Nr. 413) er under 4de November 34 $\frac{1}{2}$  Alen Demity à Kr. 0,35 udregnet til Kr. 19,07 i Stedet for til Kr. 12,07.
- Ad 2 c:  
Bortfalder efter det oplyste.
- d. Paa vedlagte Regning af 1ste September 1910 fra Købmand Simon
- Ad 2 d:  
22 Øre kan mod Kvittring føres til Udgift i næ-

Madsen (Bilag Nr. 414) er følgende Fejlregninger:

Novbr. 6,56 Al. à Kr. 0,35 = Kr. 19,40; skal være Kr. 19,60.

Novbr. 13,11 $\frac{1}{2}$  Al. à Kr. 0,36 = Kr. 4,12; skal være Kr. 4,14.

Jan. 14,61 Al. à Kr. 0,30 = Kr. 20,40; skal være Kr. 18,30.

Febr. 11,1 $\frac{1}{4}$   $\text{Ø}$  Garn à Kr. 3,25 = Kr. 0,78; skal være Kr. 0,82.

Febr. 24,1 $\frac{1}{4}$   $\text{Ø}$  Garn à Kr. 3,25 = Kr. 0,78; skal være Kr. 0,82.

- e. Paa vedlagte Regning af 1ste Januar 1911 fra Købmand Simon Madsen (Bilag Nr. 431) er under 6te Maj 48 $\frac{1}{2}$  Al. à Kr. 0,46 udregnet til Kr. 22,08 i Stedet for til Kr. 22,31 og under 6te Juni er 49 Alen à Kr. 0,37 udregnet til Kr. 19,13 i Stedet for til Kr. 18,13.

Post 3.

Ad Udgiftskonto V 7 d.

Paa vedlagte Regning fra Johanna Olsen (Bilag

ste Regnskab, medens Antegnelsen efter det oplyste i øvrigt bortfalder.

Ad 2 e:

77 Øre bliver at indkræve og føre til Indtægt i næste Regnskab.

Ad 3:

50 Øre ligeledes.

Nr. 660) er for Vaskning af 2,194 Badehaandklæder à  $1\frac{1}{2}$  Øre beregnet 33 Kr. 41 Øre i Stedet for rettelig 32 Kr. 91 Øre.

## Post 4.

Ad Udgiftskonto XII 4.

Paa vedlagte Regning fra Chr. Rønne (Bilag Nr. 919) er 13 Timer à 50 Øre udregnet til Kr. 7,50 i Stedet for til Kr. 6,50.

## Post 5.

Ad Udgiftskonto XVII 3.

a. Paa vedlagte Regning fra P. H. Andersen (Bilag Nr. 1167) er 3 Læs à Kr. 1,25 udregnet til Kr. 4,75 i Stedet for til Kr. 3,75.

b. Vedlagte 4 Stkr. Regninger fra Axel Schou (Bilag Nr. 1179, 1180, 1181 og 1182) ere ikke rettelig kvitterede, idet Underskrift mangler.

## Post 6.

Ad Udgiftskonto XVII 6.

Hoslagte Regning fra C. H. Lau jun. (Bilag Nr. 1267) er fejlagtig sammentalt til Kr. 1,688,84 i Stedet for til Kr. 1,678,84.

## Ad 4:

1 Kr. bliver at indkræve og føre til Indtægt i næste Regnskab.

## Ad 5 a:

1 Kr. ligeledes.

## Ad 5 b:

Bortfalder som berigtiget.

## Ad 6:

10 Kr. bliver at indfordre og føre til Indtægt i næste Regnskab.

II. *Regnskabet over Rønne Gasværks Indtægter og Udgifter.*

Post 1.

Ad Udgiftskonto B 4.

Paa vedlagte Regning fra Blikkenslager H. Isak-sen (Bilag Nr. 12) er  $4\frac{1}{4}$  Fod à K. 0,55 udregnet til Kr. 2,47 i Stedet for til Kr. 2,34.

Ad 1:

13 Øre bliver at indfordre og føre til Indtægt i næste Regnskab.

Post 2.

Ad Udgiftskonto K 2 a.

Paa vedlagte Ugeliste (Bilag Nr. 80) er  $17\frac{1}{2}$  Time à 35 Øre udregnet til Kr. 6,03 i Stedet for til Kr. 6,13.

Ad 2:

10 Øre kan mod behørig Kvittering føres til Ud-gift i næste Regnskab.

Post 3.

Ad Udgiftskonto M.

Vedlagte Regning fra Th. Rübner-Wissings Eftf. (Bilag Nr. 243) er sammen-talt til Kr. 5,96 i Stedet for til Kr. 4,96.

Ad 3:

1 Kr. indkræves og fø-res til Indtægt i næste Regn-skab.

Post 4.

Ad Udgiftskonto Na.

Paa hoslagt Regning fra A. F. Schack (Bilag Nr. 260) er 366  $\text{ø}$  Gas Engine à Kr. 0,26 ÷  $8\frac{0}{10}$  udreg-net til Kr. 133,56 i Stedet for til Kr. 87,55.

Ad 4:

46 Kr. 01 Øre ligeledes.

### III. *Regnskabet over Rønne Vandværks Indtægter og Udgifter.*

Fortegnelsen over Vandafgift i Januar Kvartal er i Rubr. »1. Hane« og Rubr. »I alt« fejlagtig sammentalt for Løbe Nr. 799—836, nemlig med 10 Kr. for lidt.

Ved de øvrige Regnskaber, nemlig:

- |       |  |                                     |
|-------|--|-------------------------------------|
| IV.   | <i>Regnskabet for Rønne Elektricitetsværk.</i> |                                     |
| V.    | <i>Do.</i>                                     | » — <i>Købstads Fattigvæsen.</i>    |
| VI.   | <i>Do.</i>                                     | » — <i>Fattiggaard.</i>             |
| VII.  | <i>Do.</i>                                     | » <i>Alderdomsunderstøttelse.</i>   |
| VIII. | <i>Do.</i>                                     | » <i>den komm. Hjelpekasse.</i>     |
| IX.   | <i>Do.</i>                                     | » <i>Gasværksarb. Pensionsfond.</i> |
| X.    | <i>Do.</i>                                     | » <i>Legaterne.</i>                 |
| XI.   | <i>Do.</i>                                     | » <i>de off. Lystanlæg.</i>         |
| XII.  | <i>Do.</i>                                     | » <i>Søndre Baadehavn.</i>          |
| XIII. | <i>Do.</i>                                     | » <i>Nørrekaas Baadehavn.</i>       |
| XIV.  | <i>Do.</i>                                     | » <i>Kommuneskolens Børnebogl.</i>  |
- var der intet fundet at bemærke.

## **Ekstraordinært Møde den 29de Febr.**

I Anledning af, at Entreprenørfirmaet Chr Olsen & Co. har begært optaget en Synsforretning eller nedsat en Voldgift til Bedømmelse af, hvor vidt der ved Havnearbejdet er forefundet større Stenmængder, end der efter de foreliggende Beskrivelser og Tegninger maatte kunne gaas ud fra, og har forbeholdt sig Ret til en Ekstrabe-



taling af 35,550 Kr., indstiller Havneudvalget i Skrivelse af G. D., at Kravet om Ekstrabetaling afvises, og at der nedsættes en Voldgift efter Dansk Ingeniørforenings Regler og med dens Medvirken. (J. Nr. 86 m—1907.)

Havneudvalgets Indstilling tiltraadtes.

## Mødet den 5te Marts.

1. Til Efterretning fremlagdes :
  - a. Landbrugsministeriets Skrivelse af 23de f. M. med Approbation paa Udstykningen af Matr.-Nr. 1302 Bygr. (J. Nr. 30 a—1912.)
  - b. Skrivelse af 28de f. M. fra Bornholms Amt, hvorved meddeles, at 2den Rate af Statstilskuddet ifølge Lov 15de Maj 1903 § 31 vil blive anvist til Udbetaling med 2,700 Kr. (J. Nr. 48—1912.)
  - c. Aarsberetning for 1911 fra Foreningen til Oprettelse af skandinaviske Sømandshjem i fremmede Havne.
  - d. Aarsberetning for 1910—11 for Studentersamfundets Retshjælp for ubemidlede.
  - e. Ekstrakter over Rønne Kommunes Indtægter og Udgifter i September, Oktober, November og December Maaneder f. A.

2. Andragende fra Landinspektør Kofoed om Approbation paa Udstykning af Matr.-Nr. 1240 og 1241 af Bygrunden. (J. Nr. 30 e—1912.)

Mod det ansøgte vidstes fra Byraadets Side intet at erindre.

3. Skrivelse af 2den d. M. fra Bestyrelsen for A/s Rønne Badeanstalt, hvorved meddeles, at Selskabet paa en ekstraordinær Generalforsamling har vedta-

get at udlevere Badeanstalten til Byraadet. (J. Nr. 93—1911.)

Den fornødne Adkomst for Havnen vil være at foranstalte udfærdiget.

4. I Anledning af et til Brolægningssudvalget indgivet Andragende af 15de f. M. fra Bygmester H. M. Kofoed om Tilladelse til at føre en 16 Alen bred Gade igennem fra Vinkelvej til Ny Østergade bemærker Udvalget, at det formener, at Sagen ikke henhører under Brolægningssudvalget, men under Byraadet efter forud indhentet Erklæring fra Bygningskommissionen. (J. Nr. 50—1912.)

Det vedtoges at indhente Bygningskommissionens Erklæring.

5. Efter endt Cirkulation forelaa paa ny det i Mødet den 9de Januar d. A. under Nr. 3 fremlagte Andragende fra Bestyrelsen for Bornholms Museumsforening om Byraadets Garanti for et Beløb af indtil 17,000 Kr., hvilken Garanti Ministeriet for Kirke- og Undervisningsvæsenet har forlangt, forinden det vil foretage sig videre i Anledning af et af Museumsforeningen indgivet Andragende om Statsstøtte til Indkøb og Indretning af en ny Museumsbygning i Rønne. (J. Nr. 33—1912.)

Det vedtoges at nedsætte et Udvalg paa 5 Medlemmer til at forhandle med Bestyrelsen for Museumsforeningen. Dertil valgtes:

Amtsvejsinspektør Jensen,  
Konsul Lund,  
Redaktør Hauge,  
Togfører Andersen,  
Bygmester Bidstrup.

6. Driftsbestyreren for Rønne—Nexø Jernbane fore-

spørger i Skrivelse af 8de Januar d. A., om Byraadet maatte være villigt til at sælge Banen Lodden Matr.-Nr. 354 a af Rønne Markjorder. Skovudvalget, hvis Erklæring over Sagen var indhentet, udtaler i Paategning af 2den d. M., at det ikke kan tilraade, at Lodden sælges, men kan anbefale, at der gives Andrageren Adgang til at tage Grus paa Arealet mod en passende Betaling pr. Vognladning eller m<sup>3</sup>. (J. Nr. 51—1912.)

Det vedtoges at svare Andrageren, at Byraadet ikke er villigt til at afstaa Lodden, men efter nærmere Forhandling vil der formentlig kunne være Tale om at sælge Grus efter en vis Pris.

7. Ansøgning fra Seminarist Amandus Jensen om den ved Lærerinde Fru Juels Sygdom ledige Vikarplads ved Rønne Kommuneskole, forsynet med Skoleinspektørens og Skolekommissionens Anbefaling. (J. Nr. 25 A a—1912.)

Tilstilledes Skoledirektionen med Byraadets Anbefaling.

8. Bestyrelsen for den danske Købstadforening sender Regnskab og anmoder om Indsendelse af Bidraget 94 Kr. (J. Nr. 15 d—1912.)

Beløbet vil være at udbetale.

9. Indstilling af 28. f. M. fra Udvalget for Revisionen af Købstadens Vedtægter angaaende det i Mødet den 12te December f. A. under Nr. 13 fremlagte Forslag til en ny Politivedtægt for Rønne Købstad. (J. Nr. 127—1911.)

Udgik til Cirkulation og indkaldtes Ændringsforslag til næste Møde.

10. Bestyrelsen for A/s »Rønne Missionshotel« andrager i Skrivelse af 29de f. M. om, at Vedtægten angaa-

ende det Omfang, i hvilket de i Næringslovens § 58 omhandlede Næringsadkomster kunne meddeles i Rønne, maa blive ændret saaledes, at den ikke angaar Afholdsbeværtninger, eller at der maa blive givet Næringsadkomst paa en saadan Næring knyttet til Ejendommen Matr.-Nr. 1108 a af Rønne Bygrunde. (J. Nr. 46—1912.)

Det vedtoges at ændre Vedtægten i Overensstemmelse med det først anførte.

11. Andragende fra Arbejdsmand Carl Peter Ipsen om Tilladelse til at opstille og benytte en Kiosk paa Pladsen foran Jernbanestationen. (J. Nr. 49—1912.)

Det vedtoges at indhente Erklæring fra Kasse- og Regnskabsudvalget.

12. I Anledning af et Andragende af 27de Januar d. A. fra Arbejdsmand S. A. Lundgren om Eftergivelse af en Skolemukt til Beløb 6 Kr. 80 Øre indstiller Skoleudvalget ved Paategning af 21de f. M., at Andragendet tilstilles Skoldirektionen med Byraadets Anbefaling. (J. Nr. 24 a—1912.)

Indstillingen tiltraadtes.

13. Bornholms Amt tilbagesender med Skrivelse af 26de f. M. det af Viktualiehandler Niels Chr. Kofoed indgivne Andragende om Tilladelse til at forene sit Borgerskab som Detailhandler med et Borgerskab som Bager, hvilket Andragende har været forelagt til Byraadets Erklæring i Mødet den 6te f. M., og anmoder Amtet i Henhold til Indenrigsministeriets Skrivelse af 23de f. M. om en Erklæring, indeholdende nærmere Oplysninger om den i Byrådet foretagne Afstemning samt om de Betragtninger, der have været afgørende for samme. (J. Nr. 38—1912.)

Det vedtoges at svare, at Grundene til Afstemningerne har været følgende:

1. For de 4, der stemte for Anbefaling:

Da det efter det foreliggende maatte skønnes, at den paatænkte Bagerivirksomhed kun vilde være en mindre Bivirksomhed til den Forretning, Andrageren driver, og ikke skønnes at kunne medføre nogen nævneværdig Konkurrence med Bagerivirksomheder i øvrigt her i Staden, fandtes ingen Anledning til at modsætte sig Andragendet.

2. For de 4, der stemte mod Anbefaling:

De ansaa den tilsigtede Forening af de paagældende Næringsveje for uheldig, fordi det kunde befrygtes, at Bageriet ikke vilde blive indskrænket til det opgivne, men efterhaanden vilde udvikles til at blive af større Omfang og derved til stor Gene for Byens andre Bagere.

3. For de 7, der ikke stemte:

Saa fremt det havde været Andragerens Hensigt at oprette og drive et Bageri paa samme Maade, som Bagerier drives i Almindelighed med Hensyn til Kontrol, Arbejdsforhold m. v., vilde de ikke have nægtet at anbefale Andragendet, men da det efter det oplyste skønnedes, at dette ikke var Meningen, afholdt de sig for at stemme.

14. Efter Forslag af Journalist Nielsen vedtoges det at anmode Anlægsbestyrelsen for Rønne—Allinge Jernbane om at gøre Skridt hos Entreprenøren ved Anlægget, sigtende til, at Arbejdet kan blive færdigt saa hurtigt som muligt. (J. Nr. 31—1905.)

## Mødet den 19de Marts.

1. Til Efterretning fremlagdes:

- a. Landbrugsministeriets Skrivelse af 8de ds. med Approbation paa Sammenlægning af Matr.-Nr. 442 og 443 af Bygrunden. (J. Nr. 20 a—1912.)
- b. Skrivelse af G. D. fra Skoledirektionen for Bornholms vestre Provsti, hvorved de Arbejdsmand S. A. Lundgren for hans Søn Karls Skoleforsømmelse dikterede Skolemulkter til Beløb 6 Kr. 80 Øre eftergives. (J. Nr. 24 a—1912.)
- c. Skrivelse af G. D. fra Skoledirektionen for Bornholms vestre Provsti, hvorved approberes, at Seminarist Amandus Jensen vikarierer for Fru Juel under hendes Sygdom (J. Nr. 25 Aa—1912.)
- d. Bornholms Amts Kommunikation af Indenrigsministeriets Skrivelse af 9de d. M., hvorved meddeles, at det Byraadet tilstillede Eksemplar af Statstidende fra 1ste April d. A. vil blive inddraget. (J. Nr. 55—1912.)
- e. Ligningskommissionen fremsender Fortegnelse over 4de Tillægsligning for Aaret 1911—12 til Beløb 856 Kr. 19 Øre. (J. Nr. 22 c—1912.)
- f. Skrivelse af 7de d. M. fra Bornholms Amt, hvorefter Ministeriet for offentlige Arbejder i Skrivelse af 5te s. M. har foretaget følgende Ændring i Havne- og Brotaksten for Rønne Havn:

»Punkt II A 5 B b ændres til en selvstændig Bestemmelse med Betegnelsen II A 5 C og som Følge heraf bortfalder Bogstavet »a« foran første Stykke i Punkt II A 5 B«. (J. Nr. 2 h—1910.)

2. Indstilling af 9de d. M. fra Ligningskommissionen angaaende 2 Andragender om Eftergivelse af Formue- og Lejlighedsskat. (J. Nr. 22 b—1912.)

Indstillingen tiltraadtes.

3. Andragende fra Foreningen til at fremme Blindes Selvvirksomhed om et Tilskud af Kommunens Kasse. (J. Nr. 28 d—1912.)

Bevilgedes 20 Kr.

4. I Anledning af derom fra Bestyrelserne for Søndre Baadehavn og Nørrekaas Baadehavn indkomne Andragender indstiller Havneudvalget i Skrivelse af G. D., at der af Skibshavnens Midler ydes Søndre Baadehavn et Laan paa 350 Kr. og Nørrekaas Baadehavn et Laan paa 300 Kr. til Dækning af Afdrag paa Baadehavnenes Gæld til Statskassen. (J. Nr. 10 f—1912.)

Indstillingen tiltraadtes.

5. I Anledning af en Skrivelse fra Rønne Handelsforening om Forandring af Havne- og Brotakstens Punkt II A 5 Bb indstiller Havneudvalget i Skrivelse af G. D., at »fuld Afgift« i II A 5 B forandres til »halv«, og at der indgaas til Ministeriet for offentlige Arbejder med Andragende herom. (J. Nr. 2 h—1910.)

Sagen tilbagesendtes til Havneudvalget til Overvejelse af Hensigtsmæssigheden af en yderligere Forandring i Havne- og Brotaksten.

6. Udvalget for Elektricitetsværket indstiller i Skrivelse af 18de d. M., at der afkræves de Forbrugere, der i Løbet af 1 Aar ikke har forbrugt Elektricitet for 10 Kr., det i denne Sum manglende Beløb; da der ellers formentlig vil blive et direkte Tab ved saadanne Forbrugere. (J. Nr. 7 a—1912.)

Udvalget anmodedes om at tage Sagen op til fornyet Overvejelse angaaende Beløbets Størrelse.

7. Det angaaende Kødkontrollen nedsatte Udvalg indstiller i Skrivelse af G. D.,

*at* Udvalget bemyndiges til at afslutte Kontrakt med Fabrikant Tholander om Indretning af Kontrollokale i Ejendommen Matr.-Nr. 521 b og Leje af dette paa mindst 10 Aar til 400 Kr. aarlig Leje.

*at* Lejemaalet af det nu benyttede Lokale opsiges,

*at* Stillingen som kontrollerende Dyr læge bekendtgøres ledig med en aarlig Løn af 1,200 Kr. og

*at* Bestemmelserne i den ny Vedtægt angaaende Kødkontrollen, derunder de ny Takster, bringes til Anvendelse samtidig med, at den ny Kontrolstation tages i Brug. (J. Nr. 13 a—1911.)

Efter at et af Amtsvejnspektør Jensen stillet Ændringsforslag om, at den Del af Indstillingen, der omhandler den kontrollerende Dyr læges Lønningsforhold, tilbagesendes Udvalget til fornyet Overvejelse og til Fremskaffelse af Oplysninger fra andre Kommuner, var forkastet, vedtoges Udvalgets Indstilling i sin Helhed.

8. Ingeniøren for Rønne—Allinge Jernbaneanlægget forespørger i Skrivelse af 12te d. M. om, til hvilken Pris og paa hvilke Betingelser der kan erholdes til Købs af Kommunen Grus fra den Kommunen tilhørende Lod Matr.-Nr. 354 a Markjorderne. (J. Nr. 51—1912.)

Det vedtoges at bemyndige Skovudvalget til at forhandle med Andrageren.

9. Det i forrige Møde under Nr. 5 nedsatte Udvalg indstiller, at Byraadet, da Museumsbestyrelsen har faaet bindende Løfte om et Laan paa 5,000 Kr., overtager



Garantien for et Beløb, stort 10,600 Kr., mod at en Kreds af Mænd, der har erklæret sig villige hertil, overfor Byraadet hver med en Kvotadel garantere Indkomsten af 5,000 Kr. (J. Nr. 33—1912.)

Det vedtoges at overtage Garantien for et Beløb af indtil 10,600 Kr. paa de af Udvalget anførte Betingelser.

10. Andragende af 16de d. M. fra Sportsklubben »Viking« om Tilladelse til at benytte Galløkken som Flyveplads og til at afspærre denne ved Fyrværkerboligen, ved Søndre Badehus og ved Indkørslen fra Søndre Landevej til Galløkken. (J. Nr. 53—1912.)

Byraadet vedtog for sit Vedkommende at meddele den begærte Tilladelse.

11. Bestyrelsen for den danske Købstadforening anmoder i Skrivelse af G. D. om Udfyldning af Skemaer angaaende kommunale Ejendomme i Rønne Købstad, deres Brandforsikringssummer m. v. (J. Nr. 15 e—1912.)

Skemaerne ville være at udfylde og tilstille Købstadforeningens Bestyrelse.

12. Bestyrelsen for den danske Købstadforening anmoder i Skrivelse af G. D. om Udfyldning af Skemaer til Oplysning om Ulykkesforsikringen for Arbejdere i Kommunens Tjeneste. (J. Nr. 15 f—1912.)

Skemaet vil være at udfylde og tilstille Købstadforeningens Bestyrelse.

13. Forslag til en ny Politivedtægt med dertil indkomne Ændringsforslag og Udvalgets Bemærkninger til samme. (J. Nr. 127—1911.)

Forslaget vedtoges med en Del Ændringer.

14. Andragende af 16de d. M. fra Sadelmager Thorvald Peter Espersen om Bevilling til i Forbindelse med sit Borgerskab som Sadelmager tillige at vinde Borgerskab som Detailhandler. (J. Nr. 52—1912.)

Det vedtoges at anbefale Andragendet.

15. Udvalget for Revisionen af Købstadens Vedtægter fremsender med Skrivelse af 16de d. M. Forslag til Vedtægt angaaende det Omfang, i hvilket de i Lov af 29de December 1857 § 58 omhandlede Næringsadkomster kunne meddeles i Rønne Købstad. (J. Nr. 54—1912.)

Forslaget vedtoges.

16. Det vedtoges at købe af Konsul Lyngberg 1 à 200 Tons tyske Gaskul, leveret i Rønne Havn, til en Pris af 24 Mk. 25 Pf. pr. Ton.

## Mødet den 2den April.

1. Til Efterretning fremlagdes:
  - a. Særtryk af Statstidende 1912 Nr. 297 angaaende Bortfald af Friannoncering og Frieksemplarer. (J. Nr. 55—1912.)
  - b. Landbrugsministeriets Skrivelse af 22de f. M. med Approbation paa Optagelsen i Matrikulen af 2 Arealer af Lille Torv under Matr.-Nr. 1791 og 1792. (J. Nr. 31 a—1911.)
  - c. Skrivelse af 25de f. M. fra Skatteraadet, hvorefter den Lærerinde Thora Sonne her paalignede Formue- og Indkomstskat til Staten for Aaret 1911—12 vil være at føre til Afgang. (J. Nr. 44 d—1911.)
  - d. Skrivelse af 26de f. M. fra Bestyrelsen for Søndre

Baadehavn, hvorved meddeles, at Fisker Otto Jørgensen er valgt til Medlem af Bestyrelsen og til Formand for samme. (J. Nr. 10 g—1912.)

2. Andragende fra Landinspektør Kofoed om Approbation paa Udstykningen af Matr.-Nr. 20 a Markjorderne.

Mod det ansøgte vidstes fra Byraadets Side intet at erindre.

3. Andragende fra Studentersamfundets Retshjælp for Ubemidlede om et Tilskud af Kommunens Kasse. (J. Nr. Nr. 28 e—1912.)

Kunde ikke bevilges.

4. Bornholms Amt fremsender med Paategning af 22de f. M. Indenrigsministeriets Cirkulære af 19de s. M. om Indsendelse til Kommissionen for den historiske Vaabensamling Oplysninger om gamle Faner og Standarder, som findes i Raadhuse eller andre kommunale Bygninger. (J. Nr. 57—1912.)

Det vedtoges at svare, at der ikke findes saadanne Faner her.

5. Indstilling af 29de f. M. fra Fattigudvalget om Genbeskikkelse for 3 Aar til 31te Marts 1915 af Fattigforstanderne i:

2det Distrikt: Detailhandler M. Jørgensen,

3dje — Tobakshandler O. J. Holm,

4de — Ølhandler P. Jørgensen,

9de — Skomagern. O. A. Lund,

og at beskikke til Forstander i 8de Distrikt Viktualiehandler N. C. Kofoed. (J. Nr. 8 b—1912.)

Indstillingen tiltraadtes.

6. Stads- og Havneingeniør Meden anmoder i Skri-

velse af G. D. om Orlov fra 9de—20de April for at foretage en Rejse i privat Øjemed. (J. Nr. 60—1912.)  
Bevilgedes.

7. Det i Mødet den 5te f. M. under Nr. 11 fremlagte Andragende fra Arbejdsmand Carl Peter Ipsen om Tilladelse til at opstille og drive en Kiosk paa Pladsen foran Jernbanestationen forelaa paa ny med Indstilling fra Kasse- og Regnskabsudvalget om, at det ansøgte bevilges paa Betingelse af, at der fra Kiosken ikke forhandles andet, end hvad der kan sælges uden Detailhandlerborgerskab, og at Pladsen efter Lejemalets Ophør ryddeliggøres og istandsættes. (J. Nr. 49—1912.)

Det vedtoges at give Andrageren Tilladelse til at opføre en Kiosk paa Hjørnet af Adgangsvejen paa Plænen udenfor Gæstgiver Funchs Ejendom paa de af Udvalget stillede Betingelser og med en Opsigelsesfrist af  $\frac{1}{2}$  Aar.

8. Andragende fra Fru Marie Pedersen om Tilladelse til at vinde Borgerskab paa Værtshushold, da Restauratør Carl Sjøberg agter at fraflytte Byen og opgive sit Borgerskab her. (J. Nr. 59—1912.)

Udsattes.

## Mødet den 16de April.

1. Til Efterretning fremlagdes:

- a. Landbrugsministeriets Skrivelse af 2den d. M. med Approbation paa Udstykningen af Matr.-Nr. 1240 og 1241 Bygrunden. (J. Nr. 30 d—1912.)
- b. Do. af 12te d. M. med do. paa do. af Matr.-Nr. 57, 61, 62 og 64 af Markjorderne. (J. Nr. 30 b—1912.)

- c. Skrivelse af 13de d. M. fra Brolægningsudvalget, hvorved meddeles, at Udvalget har overdraget Udførelsen af Kloakarbejderne i 1912 til:
1. Andersen & Nielsen i København: Østergade, Bondegade, Bagergade og Rendegade for 10,777 Kr. 60 Øre.
  2. Bygmester Anton Kofoed: Hedningestræde og Søndergade for 2,123 Kr. 50 Øre.
  3. Murmester C. H. Lau: Stikledninger med Rør for 7,376 Kr. (J. Nr. 14 b—1912.)
- d. Skrivelse af 13de d. M. fra Bestyrelsen for Nørrekaas Baadehavn, hvorved meddeles, at Fisker Chr. Flade er valgt til Medlem af Bestyrelsen for Treaaret til 31te Marts 1915 i Stedet for Fisker Peter Kjøller, hvis Funktionstid er udløben, og at Fisker A. M. Christensen er genvalgt til Formand for Bestyrelsen. (J. Nr. 10 h—1912.)
- e. Skrivelse af 9de d. M. fra Bornholms Amt, hvormed tilbagesendes Havnens Overslag for Aaret 1912—13, forsynet med Paategning af Ministeriet for offentlige Arbejder. (J. Nr. 10 a—1912.)
- f. Skrivelse af 1ste d. M. fra Anlægsbestyrelsen for Rønne—Allinge Jernbane, hvorved i Anledning af en derom af Rønne Byraad til Anlægsbestyrelsen rettet Henvendelse meddeles, at Bestyrelsen har fremmet Sagen saa meget som muligt og ogsaa fremtidigt agter at gøre dette. (J. Nr. 31—1905.)
- g. Bornholms Amt tilbagesender med Skrivelse af 3dje d. M. de kommunale Regnskaber for 1910—11 efter stedfundet Gennemsyn af Indenrigsministeriet. (J. Nr. 1—1911.)
- h. Skrivelse af 12te d. M. fra Amtet, hvorved meddeles, at Statens Resttilskud til Kommunens Udgifter

- til Alderdomsunderstøttelsen i 1910—11 er anvist til Udbetaling med 7,693 Kr. 26 Øre. (J. Nr. 84—1911.)
- i. Skrivelse af 1ste d. M. fra Bornholms Amt, hvorefter Indenrigsministeriet under 28de f. M. har meddelt Samtykke til, at Kommunen optager 2de Laan hos Bornholms Spare- og Laanekasse i Rønne paa henholdsvis 27,000 og 12,000 Kr. (J. Nr. 47—1912.)
- k. Skrivelse af 2den d. M. fra Ligningskommissionen, hvorved meddeles Resultatet af Ligningen af personlig Kommuneskat for Aaret 1912—13. (J. Nr. 22 d—1912.)

(Findes trykt i Tillægget.)

2. Andragende fra Landinspektør Kofoed om Udstykning af Matr.-Nr. 269 f Markjorderne. (J. N. 30 g—1912.)

Mod det ansøgte vidstes fra Byraadets Side intet at erindre.

3. Kasse- og Regnskabsudvalget indstiller i Skrivelse af G. D., at den Telegrafist O. Espersen paalignede Formue- og Lejlighedsskat for Tiden fra 1ste Maj—31te December 1911, i hvilket Tidsrum han med sin Familie har haft Ophold i Frederiksberg men bevaret sin Lejlighed her i Byen, søges delt mellem Frederiksberg og Rønne saaledes, at Hr. Espersen betaler  $\frac{2}{3}$  af den ham i Frederiksberg paalignede Skat og  $\frac{1}{3}$  af den ham her paalignede Skat. (J. Nr. 5 t—1911.)

Tiltraadtes.

4. Indstilling af G. D. fra Fattigudvalget om, at der meddeles Christian Jacobsen, født i Rønne den 17de Juli 1892, Hjemstedsbevis til Brug i Udlandet. (J. Nr. 62—1912.)

Det vedtoges at udfærdige Hjemstedsbeviset.

5. Havneudvalget fremsender paa ny den i Mødet den 19de f. M. under Nr. 5 forelagte Indstilling om Forandring af Havne- og Brotaksten i Post II A 5 B og indstiller derhos, at der indhentes Ministeriets Samtykke til, at der under Havne- og Brotakstens Post II A 6 angaaende fuldstændig Fritagelse for Afgift tilføjes:

1. Varer, der udføres til andre bornholmske Pladser, og om hvilket Toldvæsenet skønner, at de er indførte søværts, og hvoraf der en Gang er svaret Bropenge. (J. Nr. 2 h—1910.)

Det vedtoges at søge Havne- og Brotaksten ændret saaledes som af Havneudvalget indstillet.

6. I Anledning af Amtets Skrivelse af 16de f. M., hvorefter Ministeriet for offentlige Arbejder under 13de s. M. har anmodet om Byraadets Erklæring over et Andragende fra Købmand R. A. Holst af Svaneke om Tilbagebetaling af et Beløb af 150 Kr., som han formener at have betalt for meget i Bropenge til Rønne Havn for et Parti Solsikkekager og Hampefrøkager, der er omladet i Rønne Havn til Svaneke, indstiller Havneudvalget i Skrivelse af 12te d. M., at det ansøgte anbefales, da den paagældende Bestemmelse i Havne- og Brotaksten søges forandret i den anførte Henseende. (J. Nr. 2 h—1910.)

Det vedtoges at anbefale, at Beløbet tilbagebetales Andrageren.

7. I Anledning af Amtets Skrivelse af 9de d. M., hvorefter Ministeriet for offentlige Arbejder under 3dje s. M. har anmodet om Byraadets Erklæring over et Andragende fra Firmaet C. E. Goltermanns Successor i Altona, hvori samme besværer sig over, at der af Rønne Toldkammer er blevet opkrævet fuld Vareafgift for

165,000 kg Majs, der i Januar Maaned f. A. ankom med S/s »Helfred Bismark« til Rønne Havn og der blev om-ladet i Lægterfartøjer, i hvilke Majsen videresendtes til Svaneke, indstiller Havneudvalget i Skrivelse af 12te d. M., at Halvdelen af den erlagte Afgift tilbagebetales. (J. Nr. 2 h—1910.)

Indstillingen tiltraadtes.

8. Havneudvalget indstiller i Skrivelse af 13de d. M., at der til Bestyrelsen for Dampskibsselskabet paa Bornholm af 1866 udlejes den fornødne Plads paa Hav-nens vestre Mole til Opførelse af Ekspeditionsbygning med Varehus samt af Stalde og Kulgaard for et Tids-rum af 25 Aar og for en aarlig Afgift i Henhold til den til enhver Tid gældende Takst for Udleje af Havnens Pladser, og saaledes, at Havnen, hvis Lejemaalet efter Opsigelse fra samme maatte finde Sted, skal være for-pligtet til at overtage Bygningerne m. m. for en Købe-sum, der fastsættes efter uvillige Mænds Skøn. (J. Nr. 63—1912.)

Havneudvalget bemyndigedes til med Bestyrelsen for Dampskibsselskabet at indgaa Kontrakt om Leje af Plad-sen paa de i Havneudvalgets Skrivelse anførte Vilkaar.

9. I Anledning af Amtets Skrivelse af 21de f. M., hvorefter Justitsministeriet under 14de s. M. har an-modet om Oplysning om, hvor vidt der i Amtets Havne haves Apparater til Desinfektion af Skibe og Varer paa rede Haand, eller hvorledes saadanne eventuelt agtes skaffede til Veje, meddeler Havneudvalget i Skrivelse af 12te d. M., at der ikke ved Rønne Havn findes saadanne Apparater, og at Skibe, der komme fra en pest- eller kolerasmittet Havn, ikke kunne anløbe Rønne, men hen-vises til Karantæneanstalten ved Arnager. (J. Nr. 56—1912.)



Det vedtoges at svare Amtet overensstemmende med Havneudvalgets Skrivelse.

10. Havneudvalget indstiller i Skrivelse af 13de d. M., at et fremsendt Forslag til en ændret Takst for Leje af Rønne Havneplads, Havnens Bygninger og Inventarium m. m., godkendes af Byraadet som gældende fra den 1ste April d. A. at regne. (J. Nr. 10 i—1912.)

Forslaget godkendtes med den Ændring, at »8 Dage« i § 1, 2det Stk. forandres til »8 Søgnedage«.

11. Konsul B. Lyngberg andrager i Skrivelse af 10de d. M. om Tilladelse til at indlægge 750 kg Dynamit i Dynamithuset ved Onsbæk, selv om der ved Indlæggelsen skulde være lidt til Rest af tidligere indlagt Dynamit. (J. Nr. 61—1912.)

Tillodes indtil videre.

12. Andragende af 3dje d. M. fra Fru Sofie Madsen om Eftergivelse af den Rønne Kommune ifølge Lov Nr. 112 af 13de Maj 1911 tilkommende Skat af en til den 8de d. M. i »Turisthotellet« berammet Aftenunderholdning med paafølgende Bal i veldædigt Øjemed. (J. Nr. 64—1912.)

Den Kommunen paahvilende Del af Skatten eftergaves.

13. Lærerinde Fru Karen Juel anholder i Skrivelse af 12te d. M. om i Henhold til Skoleplanens § 12 at erholde godtgjort af Kommunen  $\frac{1}{4}$  af de Udgifter, der har være forbundet med Vikarhold for hende under hendes Sygdom fra 24de Februar—30te Marts d. A. (J. Nr. 25 c—1912.)

Det vedtoges at indhente Skoleudvalgets Erklæring.

14. Andragende af 2den d. M. fra Skomager Søren Michael Larsen om Tilladelse for hans Steddatter Lilly Elise Marie Brovall, født den 25de December 1897, til at forblive gaende i Kommunens Skole endnu  $\frac{1}{2}$  Aar, forsynet med Skoleinspektørens og Skolekommissionens Anbefaling. (J. Nr. 25 B b—1912.)

Tillodes.

15. Andragende af 9de d. M. fra Lærer Carl Asmussen til Ministeriet for Kirke- og Undervisningsvæsenet om Afsked som Lærer ved Rønne Kommuneskole fra den 1ste Oktober d. A. og om Fastsættelsen af den ham tilkommende Pension. (J. Nr. 25 A b—1912.)

Tilstilledes Skoledirektionen.

16. Skolebygningsudvalget indstiller i Skrivelse af 13de d. M. i Anledning af den af Professor Bidstrup indgivne Regning for Arkitekthonorar ved Projektering af nye Skolebygninger, at der udbetales Hr. Bidstrup 4,000 Kr., til hvilket Beløb han har nedsat sin Regning, der lød paa 4,390 Kr. (J. Nr. 77 m—1908.)

Det vedtoges at udbetale Professor Bidstrup 4000 Kr. som fuld Fyldestgørelse af hans Krav.

17. Det vedtoges at anmode Udvalget for Byens Gader og Veje om at fremkomme med Forslag til en Plan til Byens fremtidige Udvidelse og Bebyggelse.

## Mødet den 30te April.

1. Til Efterretning fremlagdes:
  - a. Ekstrakter over Rønne Kommunes Indtægter og Udgifter i Januar og Februar Maaneder d. A.

- b. Aarsberetning for Aaret 1911 for Foreningen til Hjælp for ulykkeligstillede Mødre.
- c. Skrivelse af 27de d. M. fra Frederiksberg Kommunes økonomiske Forvaltning, hvorved meddeles, at den tiltræder Byraadets Forslag om en Fordeling af den Telegrafist O. H. Espersen i Rønne og Frederiksberg paalignede personlige Kommuneskat. (J. Nr. 5 t—1911.)
- d. Skrivelse af 16de d. M. fra Amtet, hvorefter Rønne Kommune vil have at udrede til Amtsrepartitionsfonden i Regnskabsaaret 1912—13 31,916 Kr. samt 7 Kr. 32 Øre pr. Td. Hartkorn. (J. Nr. 66—1912.)

2. Andragende fra Landinspektør Kofoed om Udstykning af

a. Matr.-Nr. 426 f Bygrunden

b. — 1479 a —

(J. Nr. 30 h og i—1912.)

Mod det ansøgte vidstes fra Byraadets Side intet at erindre.

3. Andragende fra Rønne Handelsforening om et Tilskud af Kommunens Kasse til Rønne Handelsskole for Regnskabsaaret 1912—13. (J. Nr. 28 f—1912.)

Bevilgedes 100 Kr.

4. Fattigudvalget indstiller i Skrivelse af G. D., at der udfærdiges Hjemstedsbevis til Brug i Udlandet for:

a. Leon Kaj Leth Steensen, født i Rønne 1ste Juli 1888 og

b. Ludvig Stenby, født i Rønne 1ste April 1889, der begge ere forsørgelsesberettigede her i Kommunen.

(J. Nr. 67 og 68—1912.)

Tiltraadtes.

## Mødet den 14de Maj.

1. Til Efterretning fremlagdes:

- a. Skrivelse af 7de d. M. fra Landbrugsministeriet med Approbation paa Udstykningen af Matr.-Nr. 20 a Markjorderne.
- b. Særtryk af Statstidende med Blanketter til Ansøgning om dansk Indfødsret.

2. Andragende fra Landinspektør Kofoed om Udstykning af Matr.-Nr. 1272 og 1273 a samt Matr.-Nr. 1634 Bygrunden. (J. Nr. 30 k og l—1912.)

Mod det ansøgte vidstes fra Byraadets Side intet at erindre med Hensyn til Udstykningen af Matr.-Nr. 1272 og 1273 a. Andragendet angaaende Matr.-Nr. 1634 udsattes.

3. Indstilling af 26de f. M. fra Ligningskommissionen angaaende 3 Andragender om Eftergivelse af Formue- og Lejlighedsskatter for 1911—12. (J. Nr. 22 A e—1912.)  
Indstillingen tiltraadtes.

4. Andragende fra Bestyrelsen for Rønne Kommuneskoles Børnebogsamling om Tilskud for Aaret 1912—13. (J. Nr. 28 g—1912.)

Bevilgedes 100 Kr.

5. Havneudvalget fremsender med Skrivelse af 11te d. M. Rønne Havns Regnskaber for Aaret 1911—12 og indstiller, at der indgaas til Ministeriet for offentlige Arbejder med Andragende om Efterbevilling af nogle overskredne Konti. (J. Nr. 10 k—1912.)

Regnskaberne ville være at fremlægge til almindeligt Eftersyn og derefter at tilstille Revisorerne til kritisk Gennemsyn, hvortil valgtes:

Bygmester O. Bidstrup,  
Journalist Niels Nielsen og  
Regnskabsfører J. Rasmussen.

Derhos vedtoges det at andrage Ministeriet om Efterbevilling.

6. Havneudvalget fremsender med Skrivelse af 11te d. M. en Situationsplan, hvorpaa er vist Beliggenheden af de til Dampskibsselskabet paa Bornholm af 1866 udlejede Arealer paa den vestre Mole til Opførelse af Varehus, Kulgaard og Stalde, og indstiller, at Planen godkendes. (J. Nr. 63—1912.)

Planen godkendtes.

7. Havneudvalget indstiller i Skrivelse af 11te d. M., at den tidligere fastsatte Afgift af Vand til Skibs- og Maskinbrug forandres saaledes:

15 Øre pr. hl til Skibsbrug, dog ikke under 50 Øre.

6 Øre pr. hl til Maskinbrug, dog ikke under 1 Kr.  
(J. Nr. 101—1912.)

Den foreslaaede Afgift approberedes.

8. Kirkeinspektionen fremsender med Skrivelse af 10de d. M. Afskrift af Kirkeinspektionens Skrivelse til Ministeriet for Kirke- og Undervisningsvæsenet angaaende det af Byraadet stillede Forslag til Kirkens Restaurering og af de af den kgl. Bygningsinspektør om Sagen afgivne Erklæringer. (J. Nr. 93—1909.)

Toges til Efterretning.

9. Formanden for den i Henhold til Lov af 19de April 1907 om Voldgift i Tvistigheder angaaende Handel med Husdyr for Rønne Købstad udmeldte Voldgiftsret, M. Kofoed, og Medlem af samme Voldgiftsret, C. Skovgaard, meddele i Skrivelser af 11te og 13de d. M., at

de ønske sig fritagne for disse Hverv. (J. Nr. 72—1912.)

Udsattes.

10. Fattigudvalget indstiller i Skrivelse af 7de d. M., at der meddeles Tømrersvend Peter Anias Westh, født i Rønne den 4de Juni 1887, et Hjemstedsbevis til Brug i Udlandet. (J. Nr. 20—1912.)

Tiltraadtes.

11. Bestyrelsen for den kommunale Hjælpekasse fremsender Regnskabet for Hjælpekassen for Aaret 1911—12. (J. Nr. 11 b—1912.)

Gik til Cirkulation.

12. Andragende fra Arbejdsmand Nils Johan Tornquist til Indenrigsministeriet om Indfødsret med Indstilling fra Fattigudvalget, at Andragendet anbefales. (J. Nr. 2 a—1912.)

Anbefaledes.

13. Bornholms Amt anmoder i Skrivelse af 30te f. M. om Byraadets Erklæring over en Klage fra Rønne Handelsforening over Justervæsenets Forhandler i Rønne, Isenkræmmer Chr. Pihl. (J. Nr. 69—1912.)

Det vedtoges at henstille, at Isenkræmmer Pihl vedbliver at være Forhandler for Justervæsenet.

14. Det vedtoges ikke at foretage Aflæsning af Gasmaalerne for Koge- og Lysgas ved Maj Maanedes Udgang, saa at Aflæsningen efter Juni Maanedes Udgang angaar baade Maj og Juni Maaneder. Derimod vil Maalerne for Motorgas være at aflæse for hver Maaned.

## Ekstraordinært Møde den 17de Maj.

Det vedtoges:

1. i Anledning af Kong Frederik VIII Død, at sende et Telegram til Kong Christian X med Byraadets Sympatitilkendegivelse.
2. at bemyndige Borgmesteren til eventuelt at repræsentere Byraadet ved Kong Frederiks Bisættelse.

(J. Nr. 73—1912.)

## Mødet den 28de Maj.

1. Til Efterretning fremlagdes:

- a. Skrivelse af 23de d. M. fra Skoledirektionen for Bornholms vestre Provsti, hvorefter Ministeriet for Kirke- og Undervisningsvæsenet under 17de s. M. har meddelt Lærer Carl Asmussen Afsked fra den 30te September d. A. at regne med en Pension af 1,960 Kr. aarlig. (J. Nr. 25 A b—1912.)
- b. Cirkulære af 8de d. M. fra Landbrugsministeriet angaaende Udlaan til Opdyrkere af Hede- og Moselodder. (J. Nr. 74—1912.)
- c. Cirkulære af 13de d. M. fra samme angaaende Indsendelsen af Andragender om Statslaan til Oprettelse af Husmandsbrug. (J. Nr. 75—1912.)
- d. Beretning og Regnskab for Aaret 1911 for Kreditforeningen af Kommuner i Danmark. (J. Nr. 76—1912.)
- e. Cirkulære fra »Danske Afholdsselskabers Landsforbund«. (J. Nr. 77—1912.)
- f. Skrivelse af 30te f. M. fra Ligningskommissionen med Fortegnelse over de efter Klager foretagne Forandringer i Hovedligningen. (J. Nr. 22 e—1912.)

2. Indstilling af 25de d. M. fra Fattigudvalget om at meddele Snedkersvend Oluf Kristian Larsen, født i Rønne den 13de Juli 1883, Hjemstedsbevis til Brug i Udlandet. (J. Nr. 78—1912.)

Tiltraadtes.

3. Andragende fra Landinspektør Kofoed om Approbation paa Udstykning af Matr.-Nr. 1634 Bygrunden. (J. Nr. 301—1912.)

Naar Skellinien rettes saaledes, at Gaden bliver 16 Alen bred i hele sin Længde, havdes der intet fra Byraadets Side at erindre mod Udstykningen.

4. Bestyrelsen for Teknisk Skole anmoder i Skrivelse af 25de d. M. om Byraadets Paategning paa en Ansøgning om Statstilskud til Rønne tekniske Skole. (J. Nr. 2 b—1912.)

Anbefaledes.

5. Andragende af 29de f. M. fra J. Tholander om Dispensation fra Byggelovens § 21 for Ejendommen Matr.-Nr. 521 a Bygrunden; paategnet Bygnings- og Sundhedskommissionens Anbefaling. (J. Nr. 6 a—1912.)

Mod det ansøgte vidstes fra Byraadets Side intet at erindre.

6. Andragende af 11te d. M. fra Bygmester Chr. Dam om Dispensation fra Byggelovens § 21 for Ejendommen Matr.-Nr. 639 aø og 639 bc Bygrunden paategnet Bygnings- og Sundhedskommissionens Anbefaling. (J. Nr. 6 b—1912.)

Mod det ansøgte vidstes fra Byraadets Side intet at erindre.

7. I Anledning af et Andragende fra Lærer Marius Hansen om Godtgørelse for Udlæg til Vikarløn under



Sygdom indstiller Skoleudvalget i Skrivelse af 25de d. M., at der i Henhold til Skoleplanen ydes ham en Godtgørelse af 26 Kr. 63 Øre. (J. Nr. 25 d—1912.)

Indstillingen tiltraadtes.

8. I Anledning af et Andragende fra Lærerinde Fru Karen Juel om Godtgørelse for Udlæg til Vikarløn under Sygdom indstiller Skoleudvalget i Skrivelse af 25de d. M., at der i Henhold til Skoleplanen ydes hende en Godtgørelse af 31 Kr. 13 Øre. (J. Nr. 25 c—1912.)

Indstillingen tiltraadtes.

9. Det i Mødet den 5te Marts d. A. under Nr. 4 forelagte Andragende fra Bygmester H. M. Kofoed om at føre en 16 Alen bred Gade fra Vinkelvej til Ny Østergade forelaa paa ny med Indstilling fra Bygningskommissionen om, at Gaden udføres efter Brolægningsudvalgets Anvisning. (J. Nr. 50—1912.)

Bygningskommissionens Indstilling tiltraadtes.

10. I Anledning af et Andragende fra Bygmester A. M. Kofoed om Tilladelse til at anlægge en Gade over Matr.-Nr. 1302 og 1305 Bygrunden fra Lille Madsegade indstiller Bygningskommissionen, at Spørgsmaalet om Gadeplanen og Anlæg af en ny Gade først behandles af Brolægningsudvalget. (J. Nr. 58—1912.)

Det vedtoges at sende Sagen tilbage til Bygningskommissionen med Anmodning om efter Forhandling med Brolægningsudvalget at fremkomme med Indstilling.

11. I Anledning af et Andragende fra Hans Chr. Kofoed og Beboere af Fiskers Bakke om Lægning af Gasledning i nævnte Gade indstiller Udvalget for Gasværket i Skrivelse af 17de d. M., at det ansøgte bevilges. (J. Nr. 9 c—1912.)

Udvalgets Indstilling tiltraadtes.

## Mødet den 11te Juni.

1. Til Efterretning fremlagdes:

- a. Skrivelse af 25de f. M. fra Landbrugsministeriet med Approbation paa Udstykning af Matr.-Nr. 426 f og 1479 a Bygrunden. (J. Nr. 30 h og i—1912.)
- b. Skrivelse af 5te d. M. fra Bornholms Amt med Eksemplarer af Rettelsesblade til Bekendtgørelse om Regler for Tjenestedygtigheden af de Heste og for Beskaffenheden af de Vogne m. v., som tilvejebringes i Henhold til Lov af 16de Juni 1876. (J. Nr. 82—1912.)
- c. Skrivelse af 31te f. M. fra Skoledirektionen, hvorved eftergives en Arbejdsmand N. P. Nielsen ikendt Skolemulk, stor 48 Øre. (J. Nr. 24 b—1812.)
- d. Skrivelse af D. D. fra Gasværksudvalget angaaende Resultatet af den ved Licitation udbudte Kulleverance. (J. Nr. 9 d—1912.)
- e. Særtryk af Meteorologisk Instituts nautisk-meteorologiske Aarbog angaaende Isforholdene i de danske Farvande i Vinteren 1911—12. (J. Nr. 83—1912.)

2. Formanden meddelte, at han i Henhold til Fatigudvalgets Indstilling af 4de d. M. har udstedt Hjemstedsbevis for:

- a. Typograf Victor Christian Clausen, f. i Rønne <sup>24</sup>/<sub>1</sub> 1886.
- b. Smed Ejnar Johannes Mortensen, f. i Rønne <sup>10</sup>/<sub>7</sub> 1890.  
(J. Nr. 81—1912.)

Tiltraadtes.

3. Ligningskommissionen fremsender med Skrivelse af 3dje f. M. Overskatteraadets Afgørelse af Grosserer Aage Høfdings og Fabrikant H. P. Philipsens Skattepligt. (J. Nr. 20—1911.)

Tilstilledes Kasse- og Regnskabsudvalget.

4. Det i forrige Møde under Nr. 5 fremlagte Andragende fra Bygmester A. M. Kofoed om at føre en Vej fra Lille Madsegade over Matr.-Nr. 1302 og 1305 Bygrunden forelaa paa ny med Indstilling fra Bygningskommissionen, gaaende ud paa, at det ansøgte tillades paa Betingelse af:

*at* Vejen anlægges efter Anvisning af Brolægningsudvalget og i Overensstemmelse med Regulativet for Anlæg af Gader og Veje,

*at* Vejen for Andragerens Regning straks forsynes med fornødent Kloakanlæg, og

*at* det nordvestlige Hjørne ved Lille Madsegade bliver brækket Hjørne. (J. Nr. 58—1912.)  
Indstillingen tiltraadtes.

5. Bornholms Amt anmoder i Skrivelse af 3dje d. M. om Byraadets Erklæring om en af 2det Revisions-Departement til Ministeriet for offentlige Arbejder afgiven Erklæring over Byraadets Andragende om Ændring af Havne- og Brotaksten.

Se Mødet den 16de April d. A. Nr. 5. (J. Nr. 2 h—1910.)

Det vedtoges at indhente Havneudvalgets Erklæring.

6. Indbydelse til det 4de danske hygiejniske Møde i Aalborg den 29de og 30te August d. A. (J. Nr. 80—1912.)

Det vedtoges at anmode Dr. Kabell om at give Møde.

7. Bornholms Amts Skrivelse af 28de f. M., hvorved kommuniseres Indenrigsministeriets Skrivelse af 22de s. M. og tilbagesendes den af Byrådet til Stadfæstelse indsendte Vedtægt angaaende det Omfang, i hvilket de i Lov af 29de December 1857 § 58 omhandlede Næringsadkom-

ster kunne meddeles i Rønne Købstad, med Henstilling om, at der af Hensyn til, at Forslaget om Lov om Beværtning og Gæstgiveri nu er vedtaget, udarbejdes Forslag til en ny Vedtægt. (J. Nr. 54—1912.)

Det vedtoges at indhente Erklæring af det til Revision af Købstadens Vedtægter nedsatte Udvalg.

8. Skovudvalget indstiller i Skrivelse af 8de d. M., at der opføres et nyt Beboelseshus ved Søndre Landevej for den ene Skovløber. (J. Nr. 84—1912.)

Indstillingen tiltraadtes paa Betingelse af, at ingen Del af Byggesummen kommer til Udgift i indeværende Regnskabsaar.

9. Rønne Jagtselskab anholder i Skrivelse af 17de f. M. om Fornyelse af Lejen af Jagten i Byens Skove og Galløkken for 5 Aar fra den 1ste Januar 1913. (J. Nr. 79—1912.)

Det vedtoges at forny Lejemaalet for 5 Aar til en aarlig Leje af 120 Kr.

10. Bornholms Amt fremsender med Skrivelse af 1ste d. M. Antegnelser til Rønne Havneregnskab for 1910—11.

Forslag til Besvarelse af Antegnelserne forelaa. (J. Nr. 2 f—1911.)

Forslaget til Besvarelse tiltraadtes.

11. Havneudvalget indberetter i Skrivelse af G. D., at 6 Ankerbukke i den sydlige Ende af det nye Havnebasins Østside ere skredne, og at Entreprenørfirmaet Chr. Olsen & Co. har paataget sig at retablere Forankringen uden særligt Vederlag. Dernæst indstiller Havneudvalget, at der for den øvrige Del af samme Mole foretages en Forstærkning af Forankringen, og at Entreprenørfirmaet derfor faar en Ekstrabetaling af 3,100 Kr.

Endelig indstiller Udvalget, at der søges Ministeriets Samtykke til:

1. Omlægning og Løftning af Brolægningen langs den lille Inderhavns Østside.
2. Brolægning langs Vestsiden af Omløbssporet paa den udvidede vestre Mole til Forøgelse af Gadebredden med 6 m udover det oprindelig paatænkte, hvilke Arbejder ere beregnede at ville medføre en Udgift af henholdsvis 3,300 Kr. og 6,600 Kr. (J. Nr. 86 n—1907.)  
Havneudvalgets Indstilling tiltraadtes.

12. Byraadet underskrev i nærværende Møde 2de Obligationer til Bornholms Spare- og Laanekasse i Rønne paa henholdsvis 27,000 Kr. og 12,000 Kr. (J. Nr. 47 f—1912.)

13. Paa Foranledning af Politimesteren vedtog Byraadet, at Politivedtægts-Forslagets Bestemmelser om Badning ved Spadserestierne skal træde i Kraft allerede i denne Badesæson.

## **Mødet den 25de Juni.**

1. Til Efterretning fremlagdes:
  - a. Landbrugsministeriets Skrivelse af 18de d. M., hvorved approberes Udstykningen af Matr.-Nr. 1272 og 1273 Bygrunden. (J. Nr. 30 k—1912.)
  - b. Skrivelse af 11te d. M. fra Ligningskommissionen, hvormed tilbagesendes de indkomne Anmeldelser om Erhvervsskat med Bemærkning, at Kommissionen har klaget over Ansættelsen af Fabrikant L. Hjorths og Boghandler Fr. Sørensens Indtægter i Allinge og over at Ølhandler P. Jørgensen er ansat til Skat i Nyker Sogn. (J. Nr. 229—1912.)

- c. Indenrigsministeriets Cirkulære af 6te d. M. og Aftryk af Lov om Béværtning og Gæstgiveri, fremsendt af Amtet med Paategning af 14de d. M. (J. Nr. 85—1912.)
- d. Kasse- og Regnskabsudvalget fremsender med Skrivelse af 24de d. M. 4 indfrieede Obligationer. (J. Nr. 13 a—1912.)
- e. Skrivelse af D. D. fra Bornholms Amt, hvorefter der vil blive anvist 1,043 Kr. som yderligere Tilskud til Kommunens Bidrag til Hjælpekassen. (J. Nr. 11 c—1912.)

2. Andragende fra Bestyrelsen for Rønne Handelsskole til Ministeriet for Handel og Søfart om Statstilskud til Handelsskolen. (J. Nr. 2 c—1912.)

Det vedtoges at anbefale Andragendet.

3. I Anledning af et Andragende fra Beboere i Dampmøllegade om, at Fortovet paa Strækningen fra Lille Madsegade til Good Templar Logen maa blive belagt med Fliser paa sædvanlige Betingelser, indstiller Bro-lægningsudvalget i Skrivelse af 18de d. M., at det ansøgte bevilges paa de sædvanlige Betingelser under Forudsætning af, at Flisebelægningen føres helt op til Indkørslen til Østervoldgade. (J. Nr. 5—1912.)

Udvalgets Indstilling tiltraadtes.

4. I Anledning af et Andragende fra Adjunkt Holbeck om, at Fortovet udenfor hans Ejendom, Matr.-Nr. 714 i Store Torvegade, maa blive omlagt med Fliser, indstiller Bro-lægningsudvalget i Skrivelse af 18de d. M., at det ansøgte ikke bevilges, da Ejerne af Naboejendommene ikke har villet gaa med til Omlægning af Fortovet udenfor deres Ejendomme. (J. Nr. 5 a—1912.)

Udvalgets Indstilling tiltraadtes.

5. I Anledning af et Andragende fra Beboere i Ellekongstræde om Omlægning af den Del af Gaden, der er belagt med Natursten, indstiller Brolægningssudvalget i Skrivelse af 18de d. M., at det ansøgte bevilges. (J. Nr. 5 f—1912.)

Udvalgets Indstilling tiltraadtes.

6. Andragende af 20de d. M. fra Vognmand C. Pauck om at købe 6 m<sup>2</sup> af Løkkegade til Forening med Matr.-Nr. 11 a Bygrunden. (J. Nr. 86—1912.)

Det vedtoges at sælge Arealet for 5 Kr. pr. m<sup>2</sup> under Forventning af Indenrigsministeriets Samtykke.

7. Skrivelse af G. D. fra Bornholms Amt, hvormed fremsendes Eksemplarer af Indenrigsministeriets Cirkulære af 30te f. M. angaaende Opgørelse over Arealets Benyttelse den 15de Juli d. A. og de dertil fornødne Arealskemaer og Lister. (J. Nr. 26 d—1912.)

Skovudvalget anmodedes om at foretage det videre fornødne.

8. I Henhold til udstedt Bekendtgørelse var der om Oprensning af Byaaen i indeværende Sommer indkommet 1 Tilbud, der aabnedes i dette Møde og fandtes at være fra Kreaturhandler J. Pedersen, der tilbyder at udføre Arbejdet for 50 Kr. (J. Nr. 87—1912.)

Det vedtoges at antage Tilbudet.

9. Udvalget for Fattigvæsenet fremsender med Skrivelser af 22de d. M. Andragender om Indfødsret fra:

- a. Slagteriarb. Ole Andersen,
- b. ugift Kristina Hansson,
- c. » Elna Håkansson,
- d. Arb. Ola Olsson Dahl,
- e. Smedemedhjælper Anders Larsson.

og indstiller, at Andragenderne anbefales. (J. Nr. 2—1912.)

Det vedtoges at anbefale Andragenderne.

## **Ekstraordinært Møde den 5te Juli.**

Borgmesteren valgtes til sammen med delegerede for Amsraadet og Sogneraadforeningen at søge Forhandling med Kommissarius for Jernbaneanlægget til Gudhjem og eventuelt med Trafikministeren om en Flytning af Jernbanelinien, saa at der kan blive et Trinbrædt ved Kristianshøj.

## **Mødet den 9de Juli.**

1. Til Efterretning fremlagdes:

- a. Indstilling af 2den d. M. fra Fattigudvalget om Udstedelse af et Hjemstedsbevis for Carl Fr. Andersen, født i Rønne 10de August 1892. (J. Nr. 8 c—1912.)
- b. Skrivelse af 5te d. M. fra Ligningskommissionen, hvorved meddeles, at Nyker Sogneraad havde paa-lignet Ølhandler Jørgensen her i Byen Erhvervsskat, at Kommissionen har klaget herover, og at Sogneraadet ikke har taget Klagen til Følge. (J. Nr. 22 E—1912.)

Formanden meddelte, at han paa Byraadets Vegne havde udfærdiget Hjemstedsbeviset og indgivet Klage til Overskatteraadet over den anførte Paaligning.

2. Skrivelse af 1ste d. M. fra Ligningskommissionen, hvorved indstilles, at Arbejdsmand E. V. Bloms Kom-muneskatte for Aarene 1910—11 og 1911—12 eftergi-ves, og at der indledes Forhandling med Østerlars-Gud-



hjem Sogneraad om Deling af de Frk. Cara Porsdal paalignede Skatter. (J. Nr. 5 u—1911.)

Indstillingen tiltraadtes.

3. Indstilling af 1ste d. M. om Eftergivelse af paalignede Formue- og Lejlighedsskatter i Henhold til indkomne Andragender. (J. Nr. 22 A g—1912.)

Indstillingen tiltraadtes.

4. Ligningskommissionen fremsender med Skrivelse af 5te d. M. Overskatteraadets Kendelse angaaende den Grosserer H. J. Andersen paalignede Erhvervsskat. (J. Nr. 5 u—1911.)

Tilstilledes Kasse- og Regnskabsudvalget.

5. Ligningskommissionen fremsender med Skrivelse af 5te d. M. Fortegnelse over de skattepligtige til Rønne Kommune som Erhvervskommune for Aaret 1912—13 med de efter Klager foretagne Forandringer. (J. Nr. 22 D r—1912.)

Tilstilledes Kasse- og Regnskabsudvalget.

6. Indstilling af 6te d. M. fra Udvalget for Gasværket om, at forskellige ældre Gasrestancer til Beløb 48 Kr. 04 Øre føres til Afgang. (J. Nr. 9 e—1912.)

Beløbet førtes til Afgang.

7. Indstilling af 6te d. M. fra Udvalget for Vandværket om at føre en Vandrestance fra 1904—05 til Beløb 1 Kr. 75 Øre til Afgang. (J. Nr. 32—1912.)

Beløbet førtes til Afgang.

8. Andragende af 29de f. M. fra Kvindehjemmet i Læssøgade i København om et Tilskud af Kommunens Kasse. (J. Nr. 28 h—1912.)

Henlagdes.

9. Indstilling af G. D. fra Udvalget for Gasværket om Anskaffelse af en Gasmotor. (J. Nr. 9 f—1912.)

Indstillingen tiltraadtes.

10. Bestyrelsen for Bornholms Sanatorium anmoder i Skrivelse af 2den d. M. om Indbetaling af den Rønne Kommune paahvilende Andel af Tilskuddet til Sanatoriet for Aaret 1912—13 med 1,065 Kr. 64 Øre. (J. Nr. 21 a—1912.)

Det vedtoges at indbetale Beløbet.

11. Bornholms Amt anmoder i Skrivelse af 3dje f. M. om Byraadets Erklæring over de af 2det Revisions-Departement gjorte Bemærkninger til det af Byraadet indgivne Andragende om Forandring af Havne- og Brotakstens Afsnit II A 5 B og II A 6.

Havneudvalget, hvem Sagen har været tilstillet til Erklæring, indstiller i Skrivelse af G. D., at Byraadet tiltræder Revisionsdepartementets Forslag til Ændring af Havne- og Brotaksten. (J. Nr. 2 h—1910.)

Havneudvalgets Indstilling tiltraadtes.

12. Havneudvalget indstiller i Skrivelse af G. D., at der indhentes Ministeriets Samtykke til Opførelsen af et nyt Lodshus overensstemmende med en af Arkitekt Funch-Espersen udarbejdet Skitse. (J. Nr. 10 m—1912.)

Havneudvalgets Indstilling tiltraadtes.

13. Ansøgning fra Seminarist Th. Larsen om en ledig Vikarplads ved Kommuneskolen, paategnet Skoleinspektørens og Skolekommissionens anbefaling. (J. Nr. 25 A e—1912.)

Tilstilledes Skoledirektionen med Byraadets anbefaling.

14. Fattigudvalget fremsender med Skrivelser af 6te d. M. Andragender om Indfødsret fra:

- a. ugift Bengta Andersson,
- b. Enke Petronelle Rasmussen,
- c. Arbm. Nils Månsson,
- d. — Per Jønsson,
- e. Skrædder Vilh. Carlsson Maak

og indstiller, at Andragenderne anbefales. (J. Nr. 2—1912.)

Udvalgets Indstilling tiltraadtes.

15. Indstilling fra Kæmneren om Afgang af Skatter for Aarene 1907—08, 1908—09, 1909—10, 1910—11 og 1911—12. (J. Nr. 5 x—1911.)

De opførte Skattebeløb førtes til Afgang med Undtagelse af Matr.-Nr. 12 i Ingeniør Randels Skat for April Kvartal og Matr.-Nr. 855 b Agent Michelsen Skat for Juli og Oktober Kvartaler.

16. Til Medlemmer af Voldgiftsretten i Tvistigheder angaaende Handel med Husdyr valgtes:

Avlsbruger Nørregaard, Formand,

— J. P. Nielsen, Næstformand,

Ølhandler Jørgensen,

fhv. Gaardejer P. Dam og

» Avlsbruger Hans Kofoed.

(J. Nr. 88—1912.)

## Mødet den 23de Juli.

1. Til Efterretning fremlagdes:
  - a. Justitsministeriets Cirkulære af 3dje d. M. med Lov Nr. 134 af 8de Juni d. A. om Voldgift i Tvistigheder angaaende Handel med Husdyr. (J. Nr. 88—1912.)
  - b. Regnskab for Købstædernes almindelige Brandforsikring for 1911—12.

c. Skrivelse af 8de d. M. fra Bornholms Amt, hvorefter der vil blive anvist Kommunen et Beløb af 11,500 Kr. i Forskud paa Statskassens Tilskud til Alderdoms-understøttelsen i Aaret 1911—12. (J. Nr. 1 b—1912.)

2. Andragender fra Landinspektør Kofoed om Udstykning af Matr.-Nr. 368 m, 426 f og 1239 Bygrunden og Matr.-Nr. 20 a og 276 Markjorderne. (J. Nr. 30 m—q—1912.)

Mod det ansøgte vidstes fra Byraadets Side intet at erindre.

3. Andragende fra Landskomitéen for Oprettelsen af et Radiumfond om et Tilskud af Kommunens Kasse. (J. Nr. 28 i—1912.)

Udsattes til næste Møde.

4. Skolekommissionen anmoder i Skrivelse af 10de d. M. om, at det ved Lærer Asmussens Afsked ledigblevne faste Lærerembede ved Kommuneskolen maa blive opslaaet ledigt fra den 1ste Oktober d. A. (J. Nr. 25 A f—1912.)

Det vedtoges at anmode Skoledirektionen om at opslaa Embedet ledigt.

5. Andragende fra Sadelmagersvend Peter Valdemar Terkelsen til Kongen om Fuldmyndighedsbevilling. (J. Nr. 2 p—1912.)

Det vedtoges at anbefale Andragendet.

6. Andragende fra Arbejdsmand Anders Hansson til Indenrigsministeriet om Indfødsret med Indstilling fra Fattigudvalget om, at Andragendet anbefales. (J. Nr. 2 q—1912.)

Det vedtoges at anbefale Andragendet.

7. Indstilling af D. D. fra Udvalget for Elektricitetsværket om, at Bademester Martin Pedersen fra den 1ste Oktober d. A. ansættes som Bademester ved den kommunale Badeanstalt og som Aflæser og Opkræver ved Elektricitetsværket med en aarlig Løn af 1500 Kr., stigende med 50 Kr. hvert 3 Aar til 1,700 Kr., og med Pensionsret i Overensstemmelse med Pensionsreglementet. Bademesteren skal bekoste den fornødne kvindelige Betjening. Drikkepenge maa ikke modtages, men Bademesteren har Indtægten af Vask af Haandklæder og Levering af Sæbe. (J. Nr. 4 a—1912.)

Indstillingen tiltraadtes i dens Helhed.

8. Formanden gav Meddelelse om Resultatet af den af ham i Forening med delegerede for Amtsraadet og Sogneraadforeningen førte Forhandling med Ministeren for offentlige Arbejder og Kommissarius for Jernbanen fra Almindingen til Gudhjem om Forlægning af Banelinien, saaledes at der kan blive anlagt et Trinbrædt ved Kristianshøj.

## Mødet den 6te August.

1. Til Efterretning fremlagdes:
  - a. Bornholms Amts Konstitution af 29de f. M. for Raadets Medlem, Justitsraad N. C. Olsen i Borgmesterens Fraværelse fra den 29de f. M.—17de d. M. (J. Nr. 89—1912.)
  - b. Landbrugsministeriets Skrivelse af 30te f. M. med Approbation paa Udstykningen af Matr.-Nr. 1634 Bygrunden. (J. Nr. 301—1912.)
  - c. Skrivelse af 18de f. M. fra Bornholms Amt, hvorefter Indenrigsministeriet under 16de s. M. har med-

- delt Samtykke til, at Kommunen afhænder 6 m<sup>2</sup> af Løkkegade til en Pris af 5 Kr. pr. m<sup>2</sup>, mod at Købesummen inddrages under Kapitalformuen. (J. Nr. 86—1912.)
- d. Skrivelse af 29de f. M. fra Bornholms Amt, hvorefter Ministeriet for Handel og Søfart ikke har fundet Anledning til at foretage videre i Anledning af en af Rønne Handelsforening indgiven Besværing over Justervæsenets Forhandler i Rønne. (J. Nr. 69—1912.)
- e. Skrivelse af 30te f. M. fra Dansk Ingeniørforening, hvormed fremsendes Udskrift af Dansk Ingeniørforenings Voldgiftsprotokol, indeholdende Kendelsen i Voldgiftssagen mellem Entreprenørfirmaet Chr. Olsen & Co. og Rønne Havneudvalg, hvorefter Havneudvalget er frifundet og Sagens Omkostninger paa-lagte Entreprenørfirmaet. (J. Nr. 86 m—1907.)
- f. Indenrigsministeriets Cirkulære af 8de f. M., hvorefter Overførelsen af fattigunderstøttede Personer til Hjælpe-kassens Forsørgelse for Fremtiden ikke er tilladt. (J. Nr. 11 d—1912.)
- g. Ekstrakter over Kommunens Indtægter og Udgifter i Marts, April og Maj Maaneder d. A.
- h. Skrivelse af 30te f. M. fra Arbejderforsikringsraa-det, hvorefter et Skorstensfejer J. N. Hansen over-gaaet Ulykkestilfælde ikke kan anses at henhøre under Lov 7de Januar 1898, og Skrivelse af 1ste d. M. fra Ulykkesforsikringselskabet »Haand i Haand«, at samme anser den for Skorstensfejer Hansen af Kommunen tegnede Forsikring som en frivillig For-sikring og derfor fremsender 864 Kr. som Erstatning for det Skorstensfejer Hansen overgaaede Ulykkes-tilfælde. Beløbet er udbetalt til tilskadekomne. (J. Nr. 90—1912.)

- i Skrivelse af 30te f. M. fra Bornholms Amt med Decisioner til Antegnelser til Regnskabet over Rønne Havns Indtægter og Udgifter i Aaret 1910—11 og Kvittering for bemeldte Regnskab. (J. Nr. 2 f—1911.)
- k. Skrivelse af 23de f. M. fra Skoledirektionen for Bornholms vestre Provsti, hvorved approberes, at Lærer Th. Larsen antages som Vikar for Lærer Frandsen unden dennes Deltagelse i et Aarskursus. (J. Nr. 25 A f—1912.)

2. Andragende fra Sadelmagermester Victor Nielsen om Dispensation fra Byggelovens § 21 for hans Ejendom Matr.-Nr. 486 a, forsynet med Bygnings- og Sundhedskommissionens Anbefaling. (J. Nr. 6 c—1912.)

Mod det ansøgte vidstes fra Byraadets Side intet at erindre.

3. Det i forrige Møde forelagte Andragende fra Landskomitéen for Oprettelse af et Radiumfond om et Tilskud af Kommunens Kasse. (J. Nr. 28 i—1912.)

Det vedtoges ved eneste Behandling at yde et Tilskud af 100 Kr.

4. Indstilling af 30te f. M. fra Skolekommissionen om, at et fast Lærerindeembede ved Kommuneskolen opslaa ledig fra 1ste December, eventuelt med Konstitution i 1 Aar. (J. Nr. 25 A g—1912.)

Det vedtoges at anmode Skoledirektionen om at opslaa Embedet ledigt.

5. Skrivelse af 27de f. M. fra Bornholms Amt med Kommunikation af Justitsministeriets Skrivelse af 24de s. M., hvorefter ifølge § 8 i Lov om Værnepligt af 8de Juni d. A. Sessionen i Købstæderne skal tiltrædes af et af Byraadet af dets egen Midte valgt Medlem i Stedet for som hidtil to.

I Forbindelse hermed fremlagdes Plakat angaaende Sessionen for Aaret 1913 i 6te Udskrivningskreds, hvorefter Sessionen i Rønne skal afholdes den 15de d. M. (J. Nr. 91—1912.)

Til at tiltræde Sessionen valgtes Amtsvejsinspektør Jensen.

6. Indstilling af 3dje d. M. fra Kasse- og Regnskabsudvalget om Optagelsen af et 4 % Laan hos Kommunekreditforeningen, stort 62,000 Kr., til Bestridelse af Udgifter ved de Arbejder i indeværende Regnskabsaar, som skulle afholdes af Laan.

Af Laanet foreslaas 8000 Kr. afdraget i Løbet af 10 Aar og 54,000 Kr. i 35 Aar. (J. Nr. 92—1912.)

Det vedtoges at forhøje Laanesummen til 64,000 Kr. og at andrage Indenrigsministeriet om Samtykke til Laanets Optagelse.

7. Fattigudvalget fremsender med Skrivelse af 6te d. M. Andragender om Indfødsret fra:

- a. Enke Bengta Andersson,
- b. Mekaniker Alfred Maurits Lundstrøm,
- c. Arbejdsmand Jøns Knutson,
- d. Enke Ingor Olsson

og indstiller, at Byraadet anbefaler Andragenderne. (J. Nr. 2—1912.)

Det vedtoges at anbefale Andragenderne.

## **Mødet den 20de August.**

1. Til Efterretning fremlagdes:
  - a. Skrivelse af 17de ds. fra Bornholms Amt med Kommunikation af Indenrigsmisteriets Skrivelse af 13de s. M. angaaende Anvisning af 1ste Rate af Statstil-



- skud i Henhold til Lov af  $15/5$  1903 § 31 med 2707 Kr. (J. Nr. 13 b—1912.)
- b. Skrivelse af 5te ds. fra Overligningskommissionen angaaende forskellige Ændringer i Skatteansættelser. (J. Nr. 22 A h—1912.)
- c. Skrivelse af 13de d. M. fra Skoledirektionen for Bornholms vestre Provsti, hvorved approberes, at Frk. Elisabeth Sonne Caspersen vikarierer i det ledige Lærerindeembede ved Rønne Kommuneskole for 90 Kr. maanedlig fra 1ste September d. A. at regne. (J. Nr. 25 Ag—1912.)
- d. Landbrugsministeriets Skrivelse af 13de d. M. med Approbation paa Udstykningen af Matr.-Nr. 20 a af Rønne Markjorder. (J. Nr. 30 p—1912.)
- e. Bornholms Amt fremsender med Paategning af 6te ds. 2 Eksemplarer af Anordning angaaende Tillæg til Anordning af 7de December 1907 om forkortede Betegnelser for metrisk Maal og Vægt. (J. Nr. 93—1912.)
- f. Ekstrakt over Rønne Havns Indtægter og Udgifter i April Kvartal 1912.

2. Skrivelse af 19de d. M. fra Bornholms Amt med Kommunikation af Skrivelse fra Ministeriet for offentlige Arbejder, hvorved approberes, at forskellige nærmere angivne Arbejder i Forbindelse med Havneudvidelsen bringes til Udførelse, dog at der vil være at tage fornødent Hensyn til det i en vedlagt Ekstrakt-Afskrift af Vandbygningsdirektørens Erklæring over Sagen udtalte. (J. Nr. 86 n—1907.)

Tilstilledes Havneudvalget til videre Foranstaltning.

3. Fattigudvalget indstiller i Skrivelse af 19de d. M., at der udfærdiges Hjemstedsbeviser for:

Ove Cornelius Nielsen og  
Theodor Ejner Terkelsen,  
fødte i Rønne henholdsvis 18de December og 16de Sep-  
tember 1891. (J. Nr. 8 d og e—1912.)

Der vil være at udfærdige Hjemstedsbeviser for de  
paagældende.

4. Indstilling af 15de ds. fra Ligningskommissionen  
om Eftergivelse af Skatter for Aaret 1911—12. (J. Nr.  
22 A i—1912.)

Indstillingen tiltraadtes.

5. Indstilling af s. D. fra samme om Nedsættelse og  
Eftergivelse af Skatter for Aaret 1912—13. (J. Nr. 22  
A k—1912.)

Indstillingen tiltraadtes.

6. Skrivelse af 12te ds. fra Ligningskommissionen  
med 1ste Tillægsligning for Aaret 1912—13. (J. Nr. 22  
A l—1912.)

Tilstilledes Kasse- og Regnskabsudvalget.

7. Indstilling af 3dje d. M. fra Kasse- og Regnskabs-  
udvalget om Optagelse af et 4 <sup>0</sup>/<sub>10</sub> Laan hos Kommune-  
kreditforeningen, stort 62,000 Kr., til Bestridelse af Ud-  
gifter ved Arbejder i indeværende Regnskabsaar, som  
skulle afholdes af Laan, forelaa til 2den Behandling.

Direktionen for Kreditforeningen af Kommuner i Dan-  
mark havde i Skrivelse af 14de d. M. begært forskellige  
Oplysninger. (J. Nr. 92—1912.)

Det vedtoges ved 2den Behandling at optage Laanet  
samt at meddele de begærte Oplysninger.

8. Gasværksudvalget indstiller i Skrivelse af 17de  
d. M., at Rabatten for Køb af større Partier Koks fra  
Rønne Gasværk ændres saaledes:

3	Øre	pr.	hl	for	Partier	paa	120	hl,
6	—	»	»	»	—	—	500	»
8	—	»	»	»	—	—	1000	»

(J. Nr. 9 g—1912.)

Indstillingen tiltraadtes.

9. I Anledning af et Andragende af 29de Marts d. A. fra Beboere i St. Torvegade om Gadens Istand-sættelse indstiller Brolægningsudvalget i Skrivelse af 17de d. M., at det ansøgte bevilges. (J. Nr. 5 c—1912.)

Indstillingen tiltraadtes.

10. I Anledning af et Andragende af 6te f. M. fra Beboere af Skolestræde om, at Gaden maa blive istand-sat, indstiller Brolægningsudvalget i Skrivelse af 17de d. M., at det ansøgte ikke bevilges. (J. Nr. 5 g—1912.)

Indstillingen tiltraadtes.

11. I Anledning af et Andragende af 17de f. M. fra Entreprenør J. P. Jonsson om en Erstatning af 300 Kr. for en ham af en Tordenbyge foraarsaget Ekstraud-gift ved Brolægningsarbejdet i Sct. Mortensgade og Elle-kongstræde indstiller Brolægningsudvalget i Skrivelse af 17de d. M., at den begærte Erstatning nægtes. (J. Nr. 5 h—1912.)

Indstillingen tiltraadtes.

12. I Anledning af et Andragende af Juli 1912 fra Beboere i Kattesundet om, at der samtidig med Kloak-arbejdet i Gaden foretages Regulering af Rendestenen samt Omlægning af Fortovene paa de sædvanlige Be-tingelser, indstiller Brolægningsudvalget i Skrivelse af 17de d. M., at Sagen foreløbig stilles i Bero, da Udval-get paatænker paa Overslaget for næste Aar at frem-

komme med Forslag om Omlægning af paagældende Gadestrækning. (J. Nr. 5 d—1912.)

Indstillingen tiltraadtes.

13. I Anledning af 2 Andragender af Marts 1912 og 19de Juni s. A. fra Beboere ved Østergades Forlængelse om, at Kloaken gennem Østergade maa blive ført videre, henholdsvis til Vejen til Kielbergs Teglværk og til Bygrænsen, meddeler Stadsingeniøren, hvem Sagen har været forelagt til Erklæring, i Skrivelse af 6te ds., at det som Følge af Terrænforholdene ikke er muligt at føre Kloaken videre end til Hjørnet af Vejen til Kielbergs Teglværk, hvilken Forlængelse i Henhold til indhentet Tilbud fra Kloakentreprenøren vil andrage 2,900 Kr., der vil kunne afholdes uden Overskridelse af det til Kloakarbejder i Aaret 1912—13 budgetterede Beløb, men da Stadsingeniøren formener, at der i langt højere Grad tiltrænges en Forbedring af Afvandingsforholdene i Kvarteret omkring Søndergades Skæring med Sct. Hansstræde, foreslaar han, at det tilovers værende Beløb anvendes til en Forlængelse af Kloaken fra Vimmelskafte til de paagældende Gader.

Brolægningsudvalget indstiller herefter i Skrivelse af 17de d. M., at Stadsingeniørens Forslag om en Forlængelse af Kloaken i Vimmelskafte vedtages, samt at det med Hensyn til Kloaken i Østergades Forlængelse stilles Beboerne i Udsigt, at der paa næste Aars Budget optages en Forlængelse af Kloaken i Østergade gennem Østergades Forlængelse til Kielbergs Vej, saafremt Beboerne paa Gadens nordre Side ere villige til at bære Halvdelen af Udgifterne ved Anlæg af en Spadseresti paa denne Side af Vejen langs den Strækning, paa hvilken der bliver lagt Kloak, alt under Forudsætning af, at Amtets Tilladelse til Grøftens Tilfyldning kan opnaas.

Udgifterne til Spadserestien vil for Beboernes Vedkommende andrage ca. 150 Kr. (J. Nr. 14 c—1912.)

Indstillingen tiltraadtes

14. Bornholms Amt henstiller i Skrivelse af 10de d. M., at der af Byraadet nedsættes et Udvalg til Forhandling med Repræsentanter for de vedkommende bornholmske Kommuner om, paa hvilke Vilkaar Almindingen-Gudhjem Jernbanen vil kunne forlægges, saaledes at den føres forbi Kristianshøj. (J. Nr. 31—1905.)

Det vedtoges at nedsætte et saadant Udvalg, hvortil valgtes:

Formanden,  
Redaktør Hauge,  
Købmand Madsen.

15. Bestyrelsen for den kommunale Hjælpekasse andrager i Skrivelse af 17de d. M. om, at der af Kommunekassen bevilges de fornødne Rejsepenge til Hjælpekassens delegerede, Snedker Samson og Fru Marie Bidstrup, til Deltagelse i et Hjælpekassemøde i Fredericia den 16de og 17de September d. A. (J. Nr. 11 e—1912.)

Bevilgedes.

16. Stads- og Havneingeniør Meden anholder i Skrivelse af 17de d. M. om Rejsetilladelse fra 28de d. M. til 5te September for at deltage i det 4de danske hygiejniske Møde i Aalborg og for at bese nogle nyere Vandværksanlæg. (J. Nr. 60—1912.)

Den begærte Rejsetilladelse meddeltes.

17. Havneudvalget meddeler i Skrivelse af 17de ds., at Havnens lille Lodsjolle, der er meget gammel, nu efterhaanden er bleven saa medtaget, at det er forbundet

med Fare at benytte den, hvorfor Udvalget fra Skibsbygmester Bech har indhentet et Tilbud paa Bygning af en ny Lodsjolle for et Beløb af 350 Kr. og indstiller, at Tilbudet antages, dog saaledes, at der for den nævnte Betaling tillige bør medfølge 4 Aarer efter Lodsernes Anvisning samt Ror. (J. Nr. 10 n—1912.)

Indstillingen tiltraadtes.

18. I Anledning af et Andragende af 1ste d. M. fra Havnevagt Chr. J. Ridder om Afsked med Pension fra 1ste Oktober d. A. at regne indstiller Havneudvalget i Skrivelse af 17de ds., at der meddeles ham Afsked som ansøgt, og at der i Overensstemmelse med Pensionsreglementet tilstaaes ham i Pension  $\frac{4}{10}$  af hans Gennemsnitsløn i de sidste 5 Aar før Afskedigelsen. (J. Nr. 10 o—1912.)

Den begærte Afsked bevilgedes. Pensionen fastsattes til 320 Kr. aarlig.

19. Fattigudvalget fremsender med Skrivelser henholdsvis af 17de og 19de d. M. Andragender om Indfødsret fra:

- a. Sømand Carl Olof Olsson,
- b. Murerarbejdsmand Emil Gotfrid Julin og
- c. Murer Johannes Andersson

og indstiller, at Litr. a anbefales, medens Litr. b og c ikke anbefales. (J. Nr. 2 v—y—1912.)

Andragendet Litr. a anbefaledes,

do. — b tilbagevistes til Udvalget til fornyet Undersøgelse,

do. — c kunde ikke anbefales.

Det vedtoges at afholde næste ordinære Byraadsmøde Torsdagen den 29de d. M. Eftermiddag Kl. 6.

## Mødet den 29de August.

1. Til Efterretning fremlagdes:

- a. Skrivelse af 24de d. M. fra Købstadforeningens Sekretariat angaaende en Kongres for Byforhold, som vil blive afholdt i Düsseldorf i September Maaned d. A. (J. Nr. 15 g—1912.)
- b. Cirkulæreskrivelse af August 1912 fra Danske Afholdsselskabers Landsforbund med Udkast til Vedtægter om Beværtning og Gæstgiveri m. m. (J. Nr. 77—1912.)

2. Indstilling af 29de d. M. fra Fattigudvalget om, at der udfærdiges Hjemstedsbevis for Margrethe Dorthea Svendsen, født i Rønne den 4de Marts 1887. (J. Nr. 8 f—1912.)

Tiltraadtes.

3. Nationalforeningen til Tuberkulosens Bekæmpelse fremsender Aarsberetning for 1911—12 og andrager om Tilskud for indeværende Regnskabsaar. (J. Nr. 28 k—1912.)

Kunde ikke bevilges.

4. Bornholms Kommandantskab anholder i Skrivelse af 24de ds. om Samtykke til at maatte anvende Gymnastikhusene en enkelt Nat til Belægning (Alarmkvarter). (J. Nr. 94—1912.)

Det begærte Samtykke meddeltes.

5. Havneudvalget indstiller i Skrivelse af 27de d. M., at Havnefogedens og Havnevagternes Løn fra 1ste April 1913 at regne forandres saaledes, at de nu ydede personlige Tillæg bortfalder, og Lønnen fastsættes saaledes: Havnefogeden 1,500 Kr. aarlig, stigende med 200 Kr. hvert 5te Aar indtil 2,100 Kr.,

Dagvagten 900 Kr. aarlig, stigende med 100 Kr. hvert  
5te Aar indtil 1,100 Kr.,

Nattevagterne 1,000 Kr. aarlig, stigende med 100 Kr. hvert  
5te Aar indtil 1,200 Kr.

(J. Nr. 10 p—1912.)

Det vedtoges at tiltræde Udvalgets Indstilling samt at anholde om Ministeriets Approbation paa den nævnte Lønforhøjelse.

6. Skrivelse af 22de d. M. fra Bornholms Amt med Kommunikation af Skrivelse fra Ministeriet for offentlige Arbejder af 20de s. M. angaaende Overskridelser af Overslaget for Rønne Havn for 1911—12, hvorefter Havnens Tilskud til Stads- og Havneingeniørens Løn for Tiden fra 1ste Februar 1908 til 31te Marts 1911 bør nedsættes med 450 Kr. (J. Nr. 10 k—1912.)

Tiltraadtes.

7. Legatudvalget indstiller i Skrivelse af 27de d. M., at 2 Portioner af Enkefru Sofie Bergs Legat, der hver vil andrage ca. 56 Kr., opslaas ledige. (J. Nr. 16 b—1912.)

Indstillingen tiltraadtes.

8. Begæringer om Efterbevillinger for Regnskabsaaet 1911—12 fra Udvalgene for:

Kasse- og Regnskabsvæsenet,  
Gasværket,  
Vandværket,  
Elektricitetsværket,  
Alderdomsunderstøttelsen,  
Fattigvæsenet,  
Brolægningsvæsenet og  
Renovationsvæsenet.

(J. Nr. 13 d—1912.)

De begærte Efterbevillinger meddeltes.



9. Forelagdes samtlige kommunale Regnskaber og Legatregnskaber for Aaret 1911—12. (J. Nr. 13 c—1912.)

Regnskaberne ville være at fremlægge til offentligt Eftersyn og derefter at tilstille de kommunale Revisorer.

10. Der forelaa Skema til Beregning af Tjenestealder for Lærerinde Michelle Cathrine Jensen, hvorefter hendes Tjenstealder beregnes fra 1ste Juli 1908. (J. Nr. 25 h—1912.)

Tilstilledes Skoledirektionen.

11. Fattigudvalget fremsender med Skrivelse af 28de d. M. paa ny Andragende om Indfødsret fra Murerarbejdsmand Emil Gotfrid Julin og indstiller nu, at Andragendet anbefales. (J. Nr. 2 x—1912.)

Indstillingen tiltraadtes.

## Mødet den 17de September.

1. Til Efterretning fremlagdes:
  - a. Landbrugsministeriets Approbation paa Udstykningen af Matr.-Nr. 368 m, 426 f og 1239 Bygrunden og Matr.-Nr. 276 af Markjorderne. (J. Nr. 30—1912.)
  - b. Skrivelse af 11te d. M. fra Bornholms Amt, hvorefter der af Statskassen i Henhold til Lov 27de Maj 1908 § 6 for Finansaaret 1911—12 er tildelt Rønne Kommune 500 Kr. (J. Nr. 13 e—1912.)
  - c. Skrivelse af 6te d. M. fra Bornholms Amt, hvorefter der ved Fordelingen af Amtsrepartitionsfondens Tilskud til Kommuner til Bestridelse af Udgifter til Aandssvage m. fl. for Aaret 1911—12 er tilfaldet Rønne Kommune 223 Kr. 58 Øre. (J. Nr. 8 g—1912.)

- d. Skrivelse af 14de d. M. fra Havneudvalget om Udfaldet af Licitationerne over Lodshusets Fundamenter og Lodshusets Opførelse, hvorefter det førstnævnte Arbejde er overdraget til Firmaet Chr. Olsen & Co. for 1,420 Kr. og det sidstnævnte til Hasle Bygnings- og Snedkerforretning for 8,470 Kr. (J. Nr. 10 m—1912.)
- e. Skrivelse af 12te d. M. fra det til at forestaa Areal-tællingen nedsatte Udvalg med Opgørelse over Benyt-telsen af Arealet i Rønne.  
(Findes trykt i Tillægget.)

2. Formanden meddelte, at han i Henhold til Fat-tigudvalgets Indstilling af 9de d. M. har udfærdiget Hjem-stedsbevis til Brug i Udlandet for Victor Andreas Riis, født i Rønne den 25de Februar 1893. (J. Nr. 8 h—1912.)

Tiltraadtes.

3. Andragende fra Landinspektør Kofoed om Ud-stykning af:

Matr.-Nr.	398	Bygrunden,
—	483	—
—	1182	—
—	1634 a	—
—	264 a	Markjorderne,
—	264 d og k	—

(J. Nr. 30 r—x—1912.)

Mod det ansøgte vidstes fra Byraadets Side intet at erindre.

4. Andragende af 3dje d. M. fra Murer Magnus Al-fred Hægg om Sammenlægning af Ejendommene Matr.-Nr. 639 a ø og 639 b c Bygrunden under Matr.-Nr. 639 b c. (J. Nr. 20 b—1912.)

Mod det ansøgte vidstes fra Byraadets Side intet at erindre.

5. Skatteraadet for Rønne Skattekreds fremsender med Skrivelse af 30te f. M. Skatteliste for Aaret 1912—13. (J. Nr. 22 b—1912.)

Tilstilledes Kasse- og Regnskabsudvalget.

6. I Henhold til derom udstedt Bekendtgørelse var der angaaende Leverancen af Kul til Kommunen og Havnen indkommet 2 Tilbud, der aabnedes i Mødet og fandtes at være fra:

- a. Købmand Chr. Bidstrup, der tilbyder at levere Kakkellovnskul, Nøddekul og Maskinkul med en Rabat af 6 Øre pr. hl.
- b. Købmand C. P. Lund, der tilbyder at levere Kakkellovnskul, Nøddekul og Maskinkul med en Rabat af 6 Øre pr. hl. (J. Nr. 95—1912.)

Det vedtoges at dele Leverancen mellem dem.

7. Bornholms Amts Skrivelse af 4de d. M., hvorved kommuniseres Indenrigsministeriets Skrivele af 30te f. M., hvori meddeles Samtykke til, at Kommunen optager to 4 % Laan af Kommunekreditforeningen paa henholdsvis 56,000 Kr. og 10,000 Kr. med en Afbetalingsfrist af 30 Aar og 10 Aar.

I Forbindelse hermed forelaa en Indstilling af 13de d. M. fra Kasse- og Regnskabsudvalget om, at Laanene paa Grund af den lave Kurs, hvori Foreningens 4 % Obligationer f. T. staar, forandres til Laan med 4½ % p. a. (J. Nr. 93—1912.)

Det vedtoges at optage Laanene til en aarlig Rente af 4½ %, hvortil Indenrigsministeriets Samtykke vil være at indhente.

8. Skrivelse af 13de d. M. fra Bornholms Amt,

hvori Byraadet anmodes om at foreslaa et passende Antal Mænd, der anses egnede til at komme i Betragtning ved Udnævnelsen af Medlemmer af Skatteraadet og Stedfortrædere for disse. (J. Nr. 97—1912.)

Det vedtoges at anmode Kasse- og Regnskabsudvalget om at fremkomme med Forslag til Indstilling.

9. Bestyrelsen for Varmtvandsbadeanstalten fremsender Regnskab for Aaret 1911—12 og 5 Stk. Regninger til Beløb 716 Kr. 49 Øre, der ikke er betalte, og meddeler, at Renter og Afdrag af Anstaltens Gæld til Sparekassen for Juni Termin d. A. ikke er betalt. Beholdningen efter Regnskabet udgør 6 Kr. 90 Øre, der er indbetalt til Kommunekassen. (J. Nr. 98—1912.)

Det vedtoges at betale de resterende Regninger samt Renter og Afdrag af Gælden til Sparekassen for Juni Termin d. A.

10. I Anledning af et Andragende af 7de f. M. fra Lærere ved Kommuneskolen om et aarligt Bidrag af Kommunekassen til Betaling af Renter og Afdrag af et Laan, formentlig stort ca. 900 Kr., til Anskaffelse af forskellige Instrumenter til Brug for et Drengeorkester, der agtes oprettet ved Skolen, indstiller Skoleudvalget i Skrivelse af 13de d. M., at der bevilges 100 Kr. aarlig til Afdrag paa nævnte Laan. (J. Nr. 25 B c—1912.)

Gik til 2den Behandling i næste Møde.

11. Vandværksudvalget anmoder i Skrivelse af 14de d. M. om at faa efterbevilget det fornødne Beløb til fortsatte Boringer og eventuelt Pumpninger ved Vandmøllen og om fornødent ved Rødbjerg for at søge fremskaffet mere Vand til Vandværket. (J. N. 96 a—1912.)

Udvalget bemyndigedes til at lade de fornødne Boringer udføre.

12. A/s Revisions- og Forvaltnings-Instituttet i København tilbyder sin Assistance til Omordning af Kommunens Regnskabsvæsen. (J. Nr. 99—1912.)

Henlagdes.

13. Sagfører T. H. Lund andrager i Skrivelse af 3dje d. M. for Avlsbruger A. C. Andersen om Tilladelse til at indbetale den Rønne Kommune tilhørende 1ste Prioritet i Ejendommen Matr.-Nr. 343 af Rønne Markjorder, stor til Rest 84 Kr. 52 Øre. (J. Nr. 13 f—1912.)

Tillodes.

14. Andragende fra Hjemmet for Vanføre om et Tilskud af Kommunens Kasse. (J. Nr. 28 m—1912.)

Bevilgedes 40 Kr.

15. Bornholms Amt meddeler i Skrivelse af 13de d. M., at Deres Majestæter Kongen og Dronningen den 18de d. M. i Løbet af Eftermiddagen agter at ankomme til Rønne med Dampskibet »Dannebrog«, og i Skrivelse af 16de d. M., at Kongens Dampskib vil afgaa fra København den 18de d. M. Kl. 8<sup>30</sup> Formiddag. (J. Nr. 100—1912.)

Det vedtoges, at Byraadet møder ved Dampskibets Ankomst og modtager Majestæterne.

16. Stadsingeniøren anmoder i Skrivelse af D. D. om: at der enten maa blive meddelt Amtsvejinspektør Jensen, at det er Stadsingeniøren, der er det med Kommunens Arbejder beskikkede Tilsyn, eller at der gives Stadsingeniøren Tilladelse til øjeblikkelig at maatte fratræde sit Embede. (J. Nr. 101—1912.)

Det vedtoges at anmode Amtsvejnspektør Jensen om at afgive sin Erklæring i Sagen.

## Mødet den 1ste Oktober.

1. Til Efterretning fremlagdes:
  - a. Skrivelse af 17de f. M. fra Landbrugsministeriet med Approbation paa Udstykningen af Matr.-Nr. 20 a Markjorderne. (J. Nr. 30 p—1912.)
  - b. Skrivelse af 23de f. M. fra Havneudvalget, hvorved indberettes, at Nattevagt Martin Jørgensen er ansat som Dagvagt og fhv. Skibsfører Jens Chr. Larsen som Nattevagt fra i Dag at regne. (J. Nr. 10 q—1912.)
  - c. Skrivelse af 16de f. M. fra Bornholms Amt, hvorefter Ministeriet for offentlige Arbejder under 13de s. M. har meddelt Samtykke til Opførelsen af et nyt Lods- hus med tilhørende Pakrum.
  - d. Skrivelse af 18de f. M. fra Bornholms Amt, hvorved meddeles, at den Rønne Kommune paahvilende Andel af Udgifterne til hjemløse trængende i Regnskabsaaret 1911—12 udgør 6,041 Kr. 82 Øre. (J. Nr. 102 —1912.)
  - e. Skrivelse af 16de f. M. fra Østerlars-Gudhjem Sogne- raad, hvorefter samme indgaar paa en Fordeling af den Frk. Cara Porsdal paalignede Formue- og Lejlig- hedsskat. (J. Nr. 5 u—1911.)
  - f. Tidsskrift for Arbejderforsikring for September.
  - g. Skrivelse af 26de f. M. fra Bornholms Amt, hvor- efter Ministeriet for offentlige Arbejder under 24de s. M. har godkendt de stedfundne Overskridelser paa Havnens Overslag for Aaret 1911—1912. (J. Nr. 10 k—1912.)

- h. Skrivelse af 26de f. M. fra Bornholms Amt, hvorefter Ministeriet for offentlige Arbejder under 25de s. M. har meddelt Samtykke til, at der ydes Dagvagt ved Rønne Havn, Chr. Jørgen Ridder en aarlig Pension af 320 Kr. (J. Nr. 10 o—1912.)
- i. Skrivelse af 25de f. M. fra Skoledirektionen, hvorefter Ministeriet for Kirke- og Undervisningsvæsenet under 23de s. M. har fastsat Tjenestestaldere for Lærere indede Michelle Cathrine Jensen at regne fra 1ste Juni 1907. (J. Nr. 25 A h—1912.)
- k. Skrivelse af September 1912 fra »Mælkehygiejnisk Forening for danske Dyrslæger« med et Cirkulære angaaende Mælkekontrol. (J. Nr. 103—1912.)

2. 2den Behandling af det i forrige Møde under Nr. 10 forelagte Andragende fra Lærere og Lærereinder ved Kommuneskolen om et Tilskud til Anskaffelse af forskellige Instrumenter til Brug for et Drengeorkester. (J. Nr. 25 B c—1912.)

Kunde ikke bevilges.

3. I Anledning af Bornholms Amts i forrige Møde under Nr. 8 forelagte Skrivelse af 13de f. M., hvori Byraadet anmodes om at foreslaa et passende Antal Mænd, der anses egnede til at komme i Betragtning ved Udnævnelse af Medlemmer af Skatteraadet og Stedfortrædere for disse, indstiller Kasse- og Regnskabsudvalget i Skrivelse af G. D. følgende:

- 1. Sagfører Janus Olsen,
- 2. Adjunkt P. A. Larsen,

og som Stedfortrædere:

- 1. Rebslagermester J. G. Jensen,
- 2. Kommunebogholder H. Mogensen.

(J. Nr. 97—1912.)

Indstillingen tiltraadtes.

4. Andragende om Tilskud af Kommunens Kasse fra:

- a. Vridsløselille Fængselselskab,
- b. Foreningen til at fremme Blindes Selvvirksomhed,
- c. Rønne Sygekasse.

(J. Nr. 28 n—p—1912.)

Bevilgedes 20 Kr. til Foreningen til Blindes Selvvirksomhed og 400 Kr. til Rønne Sygekasse, hvorimod der ikke kunde bevilges Vridsløselille Fængselselskab noget Bidrag.

5. I Anledning af et derom indkommet Andragende indstiller Fattigudvalget i Skrivelse af G. D., at der meddeles Anna Marie Lund, født i Klemensker Sogn den 4de Oktober 1876, Hjemstedsbevis til Brug i Udlandet. (J. Nr. 8 i—1912.)

Indstillingen tiltraadtes.

6. Indstilling af G. D. fra Skolekommissionen om, at Seminarist Amandus Jensen antages som Vikar i Lærer C. Asmussens Embede for en Løn af 100 Kr. maa-nedlig. (J. Nr. 25 A i—1912.)

Det vedtoges at indstille Sagen til Skoledirektionens Approbation.

7. Rønne Byfogedkontor udbeder sig i Skrivelse af 24de f. M. Byraadets Erklæring over et Andragende fra Fru Elisabeth Malling og Fru Gerda Olivarius om kgl. Konfirmation paa en Fundats for et af dem til Fordel for Fiskere i Rønne oprettet Legat, stort 5,000 Kr., under Bestyrelse af Formanden for Rønne Byraad og 2 af Byraadet valgte Fiskere i Rønne. (J. Nr. 104—1912.)

Byraadet havde intet mod Fundatsens Affattelse at erindre.



8. I Anledning af et Andragende fra fhv. Renovatør Magnus Andreasen om Forhøjelse af den ham tillagte Pension, 300 Kr. aarlig, indstiller Udvalget for Renovationsvæsenet i Skrivelse af 28de f. M., at det ansøgte ikke bevilges. (J. Nr. 105—1912.)

Indstillingen tiltraadtes.

9. Indstilling af 28de f. M. fra Legatudvalget, at de 2 Portioner à 55 Kr. aarlig af Enkefru Sofie Bergs Legat uddeles til:

- a. Enke efter Købmand Brantsen, Fru Marie Brantsen.
  - b. Enke efter Skibsfører Niels Chr. Jensen, Fru Johanne Marie Cecilie Jensen,
- den førstnævnte livsvarigt og sidstnævnte for Aaret 1912—13. (J. Nr. 16 h—1912.)

Indstillingen tiltraadtes.

10. Efter Forslag af Gasværksudvalget vedtoges det at forhøje Prisen paa Koks med 20 Øre pr. hl, dog kun 15 Øre pr. hl for smaa Koks. Prisen bliver altsaa her-  
efter:

Knuste Koks pr. hl . . . .	1 Kr. 35 Øre,
Nødde- og hele Koks pr. hl	1 — 20 —
Smaakoks pr. hl . . . .	» — 90 —

## Mødet den 15de Oktober.

1. Til Efterretning fremlagdes:
  - a. Skrivelse af 10de d. M. fra Bornholms Amt, hvorved kommuniseres Indenrigsministeriets Skrivelse af 8de s. M., indeholdende Samtykke til, at de af Byraadet optagne Laan hos Kommune-Kreditforeningen paa 56,000 Kr. og 10,000 Kr. forrentes med  $4\frac{1}{2}$  % p. a. (J. Nr. 92—1912.)

- b. Skrivelse af 7de d. M. fra Bornholms Amt, hvorefter Ministeriet for offentlige Arbejder under 4. s. M. har foretaget følgende Ændringer i § 3 i Reglementet for Forvaltningen af Rønne Havn, gældende fra 1ste April 1913:

»Havnefogeden« lønnes med 1,500 Kr. aarlig, stigende med 200 Kr. hvert 5te Aar indtil 2,100 Kr.

»Dagvagten« lønnes med 900 Kr. aarlig, stigende med 100 Kr. hvert 5te Aar indtil 1,100 Kr.

»Nattevagterne« lønnes med 1,000 Kr. aarlig, stigende med 100 Kr. hvert 5te Aar indtil 1,200 Kr.

Ministeriet bifalder derhos, at de i de ovennævnte Stillinger for Tiden ansatte Personers Anciennitet regnes fra deres Ansættelse i den paagældende Stilling«.

(J. Nr. 10 p—1912.)

- c. Ekstrakt over Havnens Indtægter og Udgifter i Juli Kvartal.
- d. Skrivelse uden Dato fra Skoledirektionen for Bornholms vestre Provsti, hvorved Seminarist Amandus Jensens Ansættelse som Vakancelærer approberes. (J. Nr. 25 A i—1912.)
- e. Skrivelse af 11te d. M. fra Driftsbestyreren for Rønne-Nexø Jernbanen, hvormed fremsendes Rønne Kommunes Andel i Overskuddet af Jernbanen for Aaret 1911—12 med 12,884 Kr. 50 Øre. (J. Nr. 12 a—1912.)
- f. Skrivelse af 11te d. M. fra samme, hvormed fremsendes Rønne Havns Andel i Overskuddet af Jernbanen for Aaret 1911—12 med 520 Kr. 85 Øre. (J. Nr. 12 b—1912.)
- g. Skrivelse af 3dje d. M. fra Bornholms Amt, hvorved i Henhold til Justitsministeriets Cirkulære af 17de

- f. M. anmodes om, at der i de aarlige Indberetninger om Plejebørn udtrykkelig attesteres, at der, forinden Plejetilladelse er blevet meddelt, har foreligget behørig Lægeerklæring i Overensstemmelse med Bestemmelsen i Lov om Tuberkulosens Bekæmpelse af 1ste April 1912 § 7. (J. Nr. 17—1912.)
- h. Skrivelse af 9de d. M. fra Bornholms Amt, hvormed fremsendes Eksemplarer af Lov Nr. 100 af 10de Maj 1912 om Adgang for Søfolk, hjemmehørende paa Færøerne, til at deltage i Folketingsvalg. (J. Nr. 31—1912.)
- i. Regnskab over de til »De offentlige Lystanlæg« bevilgede Midler for Aaret 1911—12.

2. Formanden meddelte, at Funktionstiden er udløben for de til at føre Tilsyn med Maskiner for Treaaret fra 1ste April d. A. valgte: Mekaniker Jens Chr. Kofoed og Suppleant Maskinmester Carl Hansen.

De afgaaede genvalgte for Treaaret 1ste April 1912—31te Marts 1915. (J. Nr. 109—1912.)

3. Indstilling af 9de d. M. fra Ligningskommissionen om Eftergivelse eller Nedsættelse af paalignede Formue- og Lejlighedsskatter for Aaret 1911—12 efter derom foreliggende Andragender. (J. Nr. 22 A o—1912.)

Indstillingen tiltraadtes.

4. Indstilling af 28de f. M. fra samme om Eftergivelse eller Nedsættelse af paalignede Formue- og Lejlighedsskatter for Aaret 1912—13 efter derom foreliggende Andragender. (J. Nr. 22 A m—1912.)

Indstillingen tiltraadtes.

5. Indstilling af 7de d. M. fra samme om Eftergi-

velse eller Nedsættelse af paalignede Formue- og Lejhedsskatter for Aaret 1912—13 efter derom foreliggende Andragender. (J. Nr. 22 A n—1912.)

Indstillingen tiltraadtes.

6. Sagfører Janus Olsen som eksecutor testamenti i Dødsboet efter Købmand Hans Fr. Kofoed og Enke fremsender med Skrivelse af 2den d. M. Fundats for det af bemeldte afdøde oprettede Legat samt Legatkapitalen, der i alt udgør 19,559 Kr. 76 Øre. (J. Nr. 119—1910.)

(Findes trykt i Tillægget.)

Tilstillede Legatudvalget.

7. Skrivelse af 4de d. M. fra Landbrugsministeriet, hvorefter samme ikke kan godkende Byraadets Forslag om, at Lønnen til den kontrollerende Dyr læge ved Kød-kontrollen fastsættes til 1,200 Kr. aarlig med et Tillæg af 40 % af den forøgede Kontrolafgift, hvis Antallet af kontrollerede Dyr maatte stige, idet Veterinærfysikatet har udtalt, at en Løn af 2,400 Kr. maatte anses som passende. (J. Nr. 18—1912.)

Det vedtoges at indhente det om Kødkontrollen nedsatte Udvalgs Erklæring.

8. Politimesteren i Rønne fremsender med Skrivelse af G. D. det af Byraadet vedtagne Forslag til en ny Politivedtægt til Foretagelse af de Ændringer i Forslaget, som nødvendiggøres ved Lov af 10de Maj d. A. om Beværternæring m. v. (J. Nr. 127—1911.)

Det vedtoges at indhente Erklæring af det til Revision af Byens Vedtægter nedsatte særlige Udvalg.

9. Sagfører Janus Olsen fremsender med Skrivelse af 5te d. M. Fundats for Kirkevæрге Johan Agnus Curdts

og Hustru Karen Marie Curdts, født Predbjørns Legat til Rønne Købstads Hjælpekasse og forespørger, om Byraadet vil overtage det i Fundatsen ommeldte Tilsyn med Legatet. (J. Nr. 106—1912.)

Det vedtoges at overtage Tilsynet med Legatet.

10. Sagfører Janus Olsen fremsender med Skrivelse af 5te d. M. Fundats for Kirkeværgen Johan Agnus Curdts og Hustru Karen Marie Curdts, født Predbjørns Legat til Rønne Børneasyl og forespørger, om Byraadet vil overtage det i Fundatsen ommeldte Tilsyn med Legatet. (J. Nr. 107—1912.)

Det vedtoges at overtage Tilsynet med Legatet.

11. I Anledning af et Andragende fra Aflæser og Opkræver ved Rønne Gasværk, N. P. Petersen, om Lønforhøjelse indstiller Udvalget for Gasværket i Skrivelse af 12te d. M., at Honoraret for Aflæsning og Opkrævning forhøjes fra 70 Øre til 75 Øre aarlig pr. Maaler, at regne fra den 1ste November d. A. (J. Nr. 108—1912.)

Udvalgets Indstilling tiltraadtes.

12. Stadsingeniør Medens i Mødet den 17de f. M. under Nr. 17 forelagte Skrivelse af s. D. forelaa paa ny med Erklæringer fra Amtsvejinspektør Jensen og Stadsingeniør Meden. (J. Nr. 101—1912.)

Der fremlagdes et af Fru Smidt stillet Forslag om, at Stadsingeniørens Begæring om Afsked bevilges, og et af Borgmesteren hertil stillet Ændringsforslag.

Begge Forslag forkastedes, hvorefter Sagen maa anses for bortfalden.

## Mødet den 29de Oktober.

1. Til Efterretning fremlagdes:
  - a. Landbrugsministeriets Skrivelse af 15de d. M. med

- Approbation paa Udstykningen af Matr.-Nr. 398 og 483 Bygrunden. (J. Nr. 30 r og s—1912.)
- b. Landbrugsministeriets Skrivelse af 22de d. M. med Approbation paa Udstykningen af Matr.-Nr. 1634 a Bygrunden og Matr.-Nr. 264 d Markjorderne. (J. Nr. 30 u—1912.)
  - c. Landbrugsministeriets Skrivelse af 25de d. M. med Approbation paa Udstykningen af Matr.-Nr. 1182 Bygrunden. (J. Nr. 30 t—1912.)
  - d. Landbrugsministeriets Skrivelse af 22de d. M. med Approbation paa Sammenlægning af Matr.-Nr. 639 a ø og 639 b c Bygrunden. (J. Nr. 20 b—1912.)
  - e. Skrivelse af 19de d. M. fra Bornholms Amt, hvorefter Udlægspaategningen paa de til »Købmand Hans Fr. Koføeds og Hustrus Legat« udlagte 5 Stk. Kreditforeningsobligationer er stempelfri. (J. Nr. 119—1910.)

2. Ligningskommissionen fremsender Fortegnelse over de ved 2den Tillægsligning paalignede Skatter. (J. Nr. 22 A p—1912.)

Tilstilledes Kasse- og Regnskabsudvalget.

3. Politimesteren i Rønne fremsender med Paategning af 22de d. M. Justitsministeriets Skrivelse af 15de s. M. med Udkast til Politivedtægtsbestemmelser angaaende Indretningen af Beværtnings- og Gæstgiverilokaler m. m. (J. Nr. 127—1911.)

Tilstilledes det angaaende Revision af Købstadens Vedtægter nedsatte Udvalg.

4. Havneudvalget indstiller i Skrivelse af 25de d. M., at den i Taksten for Leje af Rønne Havneplads m. m. under Post 3 anførte Takst for Udleje af Garnbredsel bortfalder. (J. Nr. 10 r—1912.)

Indstillingen tiltraadtes.

5. Byraadet underskrev 2 Obligationer til Kreditforeningen af Kommuner i Danmark paa henholdsvis 56,000 Kr. og 10,000 Kr. (J. Nr. 92—1912.)

6. Andragende af 21de d. M. fra Klokker H. Johansen paa Orkesterforeningens Vegne om Tilladelse til at benytte en af Vestibulerne i Østre Kommuneskole til Musikøvelser mod at afholde Udgifterne ved eventuel Rengøring efter Øvelserne. (J. Nr. 25 B d—1912.)

Det vedtoges at indhente Skoleudvalgets Erklæring.

7. Fattigudvalget fremsender med Skrivelse af 22de d. M. Fortegnelse over Personer, der have modtaget Fattigunderstøttelse af Rønne Kommune, og indstiller, at den ydede Understøttelse i Henhold til Lov Nr. 154 af 8de Januar 1912 eftergives. (J. Nr. 8 k—1912.)

Indstillingen tiltraadtes.

8. I Anledning af et derom fra Teglværksejer C. J. Kielberg indgivet Andragende indstiller Brolægningsudvalget i Skrivelse af 21de d. M., at der meddeles Andrageren Tilladelse til at anlægge en Sporvej over Bivejen mellem Matr.-Nr. 258 a og 219 a Markjorderne paa Betingelse af:

1. at Sporet lægges i Niveau med Vejen.
2. at der anlægges Tvangsskinner i hele Vejens Bredde.
3. at der anlægges Brolægning med 3. Sort Sten mellem Skinnerne og 2 Rækker Brosten langs de udvendige Sider af Sporet.
4. at Vejen i øvrigt sættes i samme Stand som tidligere.
5. at Sporet fjernes og Vejen istandsættes, naar saadant maatte blive forlangt af Raadet. (J. Nr. 5 i—1912.)

Det vedtoges at tiltræde Udvalgets Indstilling.

9. 8 Medlemmer af Raadet stiller følgende Forslag:
- at* Stadsingeniør Meden opsiges til Fratrædelse fra sin Stilling i Kommunens Tjeneste med det i Instruksen bestemte Varsel, fra 1ste November d. A. at regne,
  - at* Stillingen som Stads- og Havneingeniør i Rønne derefter opslaaes ledig, og
  - at* der forinden og senest den 1ste Januar 1913 vedtages en ny Instruks for Stads- og Havneingeniøren, efter hvilken Ansættelsen finder Sted. (J. Nr. 101—1912.)

Det vedtoges med 8 Stemmer mod 1 at meddele Ingeniør Meden Afsked. 6 Medlemmer og Formanden erklærede ikke at ville deltage i Afstemningen, idet Redaktør Hauge bad tilført Protokollen følgende Erklæring:

Undertegnede Medlemmer af Rønne Byraad finde Anledning til at begære følgende tilført Byraadets Forhandlingsprotokol i Anledning af, at 8 — otte — Medlemmer af Byraadet har stillet Forslag om i Unaade at afskedige Stadsingeniør Meden fra hans Embede som Kommunens Ingeniør.

Da det er utvivlsomt, at den umiddelbare Anledning til det fremsatte Forslag er en Strid af personlig Karakter mellem Stadsingeniøren og Brolægningsudvalgets Formand angaaende et Kompetencespørgsmaal i et teknisk-kommunalt Anliggende, finde vi Anledning til at afholde os fra at deltage i Afstemningen om Forslaget. I et tidligere Byraadsmøde har der fundet 2de Afstemninger Sted om samme Spørgsmaal, uden at der har kunnet ske nogen Vedtagelse. En ny Afstemning med det Resultat, at Halvdelen af Raadets Medlemmer stemmer for Stadsingeniørens Afskedigelse



og den anden Halvdel imod, vil ikke udjævne Mod-sætningen mellem Stadsingeniøren og Brolægningsudvalgets Formand, og da vi maa anse dem begge for at have bidraget til, at den standende Strid er opstaaet — den første ved paa en mindre velovervejet Maade at have grebet ind i et Arbejdsforhold og ved at frakende Brolægningsudvalgets Formand Ret til at have Part i Sagen, den anden ved paa Arbejdspladsen at have desavoueret Stadsingeniøren i et kommunalt Arbejdsanliggende, uden at skellig Grund var for Haanden — maa vi betragte det fremsatte Forslag for at være i Strid med de kommunale Interesser, som vi ere forpligtede til at varetage, og Ansvar for det maa helt og holdent paahvile de Medlemmer, der fremsatte det.

Vi kan ikke stemme for det af de 8 Medlemmer fremsatte Forslag, og for øvrigt maa vi paa det bestemteste hævde, at Sagen i et tidligere Byraadsmøde har fundet sin endelige Afgørelse.

Knud Wøldike. Niels Nielsen. J. G. Jensen.  
Chr. Andersen. H. Jørgensen. C. N. Hauge.  
Hansine Hansen.

Formanden lod tilføre Protokollen:

Da jeg maa anse det for en for Kommunen for-dærvelig Foranstaltning, at det Princip knæsættes her i Kommunen, at en Embedsmand kan afskediges af Grunde, der ikke direkte vedrører Varetagelsen af hans Embedsgerning, sætter jeg i Kraft af den mig ifølge § 12 i Lov af 26de Maj 1868 om Købstadkommuner-nes Styrelse tilkommende Myndighed den af Raadet i denne Sag trufne Beslutning foreløbig ud af Kraft, for at den kan forelægges Indenrigsministeriet til Af-gørelse.

10. Bornholms Amt fremsender med Paategning af 19de d. M. Indenrigsministeriets Cirkulære af 15de s. M. angaaende Tilvejebringelse af Heste til Brug for Hæren i Tilfælde af Krigsberedskab. (J. Nr. 110—1912.)

Til Efterretning.

11. Skrivelse af 9de f. M. fra Skoledirektionen for Bornholms vestre Provsti med 18 indkomne Ansøgninger om Embedet som fast Lærer ved Rønne Kommuneskole, som er blevet ledigt ved Lærer C. Asmussens Afsked. (J. Nr. 25 A f—1912.)

I Overværelse af Skolekommissionen vedtoges det at indstille:

- Nr. 1. Lærer Kirkegaard, København,
- » 2. » V. Petersen, Rønne,
- » 3. » Marinus Hansen, Allinge.

12. Skrivelse af 17de f. M. fra Skoledirektionen for Bornholms vestre Provsti med 16 indkomne Ansøgninger om et fast Lærerindeembede ved Rønne Kommuneskole, som er blevet ledigt ved Lærerinde Kromanns Forflyttelse. (J. Nr. 25 A g—1912.)

I Overværelse af Skolekommissionen vedtoges det at indstille:

- Nr. 1. Lærerinde Dorthea Jensen, Rønne,
- » 2. — Elisabeth Thomsen, Aaker,
- » 3. — Kirstine Rasmussen.

13. Skrivelse af 22de d. M. fra Borgmesteren, hvori han meddeler, at han udtræder af Udvalget til Revision af Købstadens Vedtægter og henstiller til Raadet at vælge et nyt Medlem i hans Sted. (J. Nr. 64—1909.)

Toges til Efterretning.

## Mødet den 12te November.

1. Til Efterretning fremlagdes:
- a. Skrivelse af 8de d. M. fra Landbrugsministeriet, hvorefter den over Matr.-Nr. 276 b førende Markvej er bleven noteret med en Bredde af 3,77 m. (J. Nr. 30 p—1912.)
  - b. Skrivelse af 8de d. M. fra Direktionen for Kommune-Kreditforeningen, hvorved meddeles, at de af Raadet indsendte Obligationer af 29de f. M. foreløbig er taget i Forvaring. (J. Nr. 92—1912.)
  - c. Tidsskrift for Arbejderforsikring Oktober 1912.
  - d. Skrivelse af 29de f. M. fra Anlægsbestyrelsen for Rønne-Allinge Jernbane, hvormed fremsendes Love for Jernbanen. (J. Nr. 31—1905.)
  - e. Skrivelse af 29de f. M. fra Bestyrelsen for den danske Købstadforening, hvorved meddeles, at der agtes afholdt Repræsentantmøde i Begyndelsen af December Maaned d. A. (J. Nr. 15 h—1912.)
  - f. Skrivelse af 29de f. M. fra samme angaaende et af Korsør Byraad fremsat Forslag om, at det paalægges Toldvæsenet at afgive statistiske Oplysninger angaaende Havne- og Bropenge. (J. Nr. 15 i—1912.)
  - g. Udvalget til Revision af forskellige kommunale Vedtægter meddeler, at Amtsvejsinspektør Gregers Jensen er valgt til Formand for Udvalget. (J. Nr. 64—1909.)
  - h. Amtet fremsender med Skrivelse af 7de d. M. Indenrigsministeriets Bekendtgørelse af 1ste August d. A. af Bygningslov for Købstæderne, ændret i Overensstemmelse med Lov Nr. 153 af 8 Juni 1912. (J. Nr. 6 d—1912.)
  - i Justitsministeriets Cirkulære af 1ste d. M. angaaende

- Bestemmelserne om Arbejdet i Bagerivirksomheder og Konditorier. (J. Nr. 111—1912.)
- k. Skrivelse af 9de d. M. fra Borgmesterkontoret, hvormed fremsendes Genpart af den til Indenrigsministeriet indgivne Indberetning om, at Borgmesteren foreløbig har sat den af Byraadet i forrige Møde under Nr. 9 tagne Beslutning ud af Kraft. (J. Nr. 101—1912.)
- l. Skrivelse af 29de f. M. fra Amtet, hvormed fremsendes Rettelsesblade til Bekendtgørelse om Regler for Tjenstdygtigheden af de Heste og for Beskaffenheden af de Vogne, Seletøjer og øvrigt Tilbehør, som tilvejebringes i Henhold til Lov af 16de Juni 1876. (J. Nr. 110—1912.)
- m. Ekstrakter over Kommunens Indtægter og Udgifter i Juni og Juli Maaneder d. A.

2. Andragende fra Landinspektør Kofoed om Udstykning af Matr.-Nr. 1479 a af Bygrunden. (J. Nr. 30 y—1912.)

Mod det ansøgte vidstes fra Byraadets Side intet at erindre.

3. Andragende fra »Himmelbjergaarden« om Tilskud af Kommunens Kasse. (J. Nr. 28 q—1912.)

Kunde ikke bevilges.

4. Andragende fra Blindehjemmet i Vejle om et Tilskud af Kommunens Kasse. (J. Nr. 28 r—1912.)

Kunde ikke bevilges.

5. Indstilling af 1ste d. M. fra Ligningskommissionen om Eftergivelse af Skat for 1911—12 i Henhold til et derom foreliggende Andragende. (J. Nr. 22 A q—1912.)

Indstillingen tiltraadtes.

6. Ligningskommissionen fremsender med Skrivelse af 30te f. M. Fortegnelse over de Aktieselskaberne paa-lignede Skatter for 1912—13. (J. Nr. 22 D t—1912.)

Tilstilledes Kasse- og Regnskabsudvalget.

7. Fortegnelse fra Ligningskommissionen over de efter indkomne Klager foretagne Forandringer i 2den Tillægsligning. (J. N. 22 A p—1912.)

Tilstilledes Kasse- og Regnskabsudvalget.

8. Bornholms Amt anmoder i Skrivelse af 4de d. M. om Byraadets Erklæring over Genbeskikkelsen af Konsul Lund, fhv. Lods Holm, Skibsbygmester Bech, Toldassistent Pihl og Købmand Ølsted som Søretsmedlemmer for 4 Aar fra 1ste Januar 1913 at regne. (J. Nr. 112—1912.)

Byraadet havde intet mod Genbeskikkelsen at erindre.

9. I Anledning af et Andragende fra Beboere i St. Torvegade om Gadens Belysning ved Elektricitet paa Betingelse af, at Andragerne udrede Udgifterne ved Anlægget, indstiller Udvalget for Elektricitetsværket ved Paategning af 6te d. M., at det ansøgte ikke bevilges. (J. Nr. 113—1912.)

Udsattes til næste Møde.

10. Direktoratet for Fabrikstilsynet meddeler i Skrivelse af 1ste d. M., at Kedlen i den gamle Varmtvandsbadeanstalt ikke maa benyttes, før den er blevet istandsat. For Synsforretningen vil der være at erlægge et Gebyr af 10 Kr. (J. Nr. 114—1912.)

Gebyret vil være at indbetale til Bornholms Amtstue.

11. Det til Revision af Købstadens Vedtægter ned-satte Udvalg fremsender med Skrivelse af 9de d. M.

Forslag til Forandringer i det vedtagne Forslag til en ny Politivedtægt. (J. Nr. 127—1912.)

Det vedtoges at lade Forslaget mangfoldiggøre og omdele til Byraadets Medlemmer.

12. Samme Udvalg fremsender med Skrivelse af 9de d. M. Forslag til Vedtægt angaaende det Omfang, i hvilket Bevillinger paa Beværtningsnæring i Henhold til Lov Nr. 104 af 10de Maj 1912 kunne meddeles i Rønne Købstad. (J. Nr. 54—1912.)

Det vedtoges at lade Forslaget mangfoldiggøre og omdele til Byraadets Medlemmer.

13. Samme Udvalg fremsender med Skrivelse af 9de d. M. Forslag til Vedtægt for Rønne Købstad angaaende Børns og unge Menneskers Arbejde i visse nærmere bestemte Arter af Erhvervsvirksomhed. (J. Nr. 115—1912.)

Det vedtoges at lade Forslaget mangfoldiggøre og omdele til Byraadets Medlemmer.

14. En til Forberedelse af »De samvirkende danske Fjerkræforeningers« Udstilling paa Bornholm i Juni Maa- ned 1913 nedsat Komité andrager i Skrivelse af 1ste d. M. om et Tilskud af Kommunens Kasse til Udstil- lingens Afholdelse. (J. Nr. 116—1912.)

Det vedtoges ved 1ste Behandling at bevilge 500 Kr.

15. Indstilling af 4de d. M. fra Ligningskommissionen angaaende de af Konsul C. P. Lund i en Aarrække ind- givne, formentlig urigtige Selvangivelser. (J. Nr. 117— 1912.)

Efter at Konsul Lund var fratraadt, vedtoges det at anmode Kasse- og Regnskabsudvalget om at fremskaffe nærmere Oplysninger. I Stedet for Udvalgets Medlem

Journalist Nielsen valgtes til denne Sags Behandling  
Redaktør Hauge.

16. Skrivelse af G. D. fra Sagfører Hjorth med Regnskab for Aaret 1911—12 for Købmand Christian Peter Bentzen og Hustrus Legat og de Legatet tilhørende Obligationer samt en Sparekassebog med Bornholms Spare- og Laanekasse, hvorpaa den øvrige Legatkapital med paaløbne Renter er indsat. (J. Nr. 66—1911.)

Regnskabet afgaves til Revisorerne.

17. Andragende af 9de d. M. fra Kommunebogholder H. Mogensen om, at hans Løn maa blive reguleret saaledes, at den i nogen Maade kan komme til at staa i Forhold til den Indtægt, der er tillagt Kæmneren. (J. Nr. 118—1912.)

Det vedtoges at indhente Kasse- og Regnskabsudvalgets Erklæring.

## Mødet den 26de November.

1. Til Efterretning fremlagdes:

- a. Landbrugsministeriets Skrivelse af 19de d. M. med Approbation paa Udstykningen af Matr.-Nr. 264 a af Markjorderne. (J. Nr. 30 o—1912.)
- b. Skrivelse af 13de d. M. fra Bornholms Amt, hvorefter Ministeriet for offentlige Arbejder under 11te s. M. har foretaget en Ændring i Havne- og Brotaksten.

Ministeriets Skrivelse er saalydende:

»Efter Modtagelsen af den af Hr. Amtmanden under 24de Juli d. A. hertil indsendte Skrivelse fra Rønne Byraad foretager Ministeriet herved følgende Ændringer i den under 29de Marts 1910

approberede Havne- og Brotakst for Rønne Havn:

Under Punkt II A. 5 C. tilføjes efter »Afgift«:  
»jfr. Punkt 6, 1.«

og til Punkt II A. 6. føjes som 1:

»Varer, der udføres søværts til en bornholmsk Havn, og med Hensyn til hvilke det for Toldvæsenet godtgøres, dels at de ere indførte søværts, dels at de have svaret Vareafgift for Indgaaende«.

Hvilket herved tjenstlig meddeles til Efterretning og videre Bekendtgørelse for Rønne Byraad, der derhos bedes tilkendegivet, at Ministeriet ikke har set sig i Stand til at foretage den af Raadet ønskede Ændring i Takstens Punkt II A. 5. B., 1ste Stk., idet man maa anse det for rettest, at Spørgsmaalet om eventuel Ændring af denne Bestemmelse udsættes til samlet Overvejelse ved Revisionen af Havnetaksterne i 1915.

Det tilføjes, at man under Dags Dato har anmodet Generaltolddirektoratet om at ville tillægge vedkommende Toldembedsmand fornøden Ordre overensstemmende med ovenstaaende Takstændringer«.

(J. Nr. 2 h—1910.)

- c. Skrivelse af 14de d. M. fra Bornholms Amt, hvorefter Ministeriet for offentlige Arbejder under 11te s. M. har besluttet, at Halvdelen af de af Firmaet C. E. Goltermann Succ<sup>sts</sup> af Altona for et Parti Majs, som i Rønne Havn er omladet til andre Fartøjer og med disse udførte til Svaneke, erlagte Bropenge skulle tilbagebetales. (J. Nr. 2 h—1910.)
- d. Skrivelse af 13de d. M. fra Bornholms Amt, hvorefter Ministeriet for offentlige Arbejder under 11te



- s. M. har besluttet, at Halvdelen af de af Købmand R. A. Holst af Svaneke for nogle Partier Oliekager, der i Havnen omladedes til nogle andre Fartøjer og med disse udførtes til Svaneke, erlagte Bropenge skulle tilbagebetales. (J. Nr. 2 h—1910.)
- e. Skrivelse af 12te d. M. fra Bornholms Amt, hvorefter Statskassens Tilskud i Henhold til Lov af 4de Maj 1907 om Hjælpekasser vil blive anvist Rønne Kommune med 2,786 Kr. (J. Nr. 11—1912.)
- f. Skrivelse af 13de d. M. fra Bornholms Amt, hvorefter Landbrugsministeriet under 11te s. M. har meddelt, at Fundatsen for Købmand Wilhelm Rønne og Hustru Trine Rønne født Bang's Legat er stadfæstet, og Skrivelse af 14de d. M. fra Overretssagfører Olivarius, hvormed Fundatsen og Legatkapitalen, 5000 Kr., fremsendes. (J. Nr. 14—1912.)

(Findes trykt i Tillægget.)

2. Skrivelse af 20de d. M. fra Skatteraadet for Rønne Skattekreds med Kommunikation af Skattedepartementets Skrivelse af 18de s. M., hvorefter den Kellner Axel O. H. Jensen i Rønne Kommune paalignede Statsskat, 18 Kr. 80 Øre, vil være at føre til Afgang. (J. Nr. 22 B—1912.)

Tilstilledes Kasse- og Regnskabsudvalget.

3. Bornholms Amt fremsender med Paategning af 14de d. M. Indenrigsministeriets Cirkulære af 8de s. M. om Revision af de gældende Vedtægter for, hvad der er at anse som bunden Næring. (J. Nr. 120—1912.)

Til at fremkomme med Forslag i Sagen nedsattes et Udvalg, hvortil valgtes:

Justitsraad Olsen,  
Købmand Madsen,  
Rebslager Jensen.

4. Bornholms Amt fremsender det sædvanlige Skema fra Statens statistiske Bureau til Udfyldning om Udbyttet af Høsten i indeværende Aar. (J. Nr. 121—1912.)

Det vedtoges at anmode Avlsbruger Nørregaard om at udfylde Skemaet.

5. Det til kritisk Gennemsyn af Havnens Regnskaber for Aaret 1911—12 nedsatte særlige Udvalg tilbage-sender Regnskaberne og indstiller, at de indsendes med sædvanlige Attestationer og Erklæringer. (J. Nr. 10 k—1912.)

Regnskaberne ville være at indsende til Ministeriet for offentlige Arbejder med fornøden Attestation.

6. Det i forrige Møde under Nr. 9 fremlagte Andragende om St. Torvegades Belysning ved Elektricitet med Elektricitetsværksudvalgets Indstilling om, at det ansøgte ikke bevilges, forelaa paa ny.

Der forelaa derhos et af Amtsvejnspektør Jensen stillet Ændringsforslag, gaaende ud paa, at det ansøgte bevilges paa visse nærmere angivne Vilkaar, hvoriblandt at Beboerne aarlig skulle betale enten 100 Kr. eller 80 Kr. (J. Nr. 113—1912.)

Det vedtoges at indhente en ny Erklæring fra Udvalget for Elektricitetsværket.

7. Det til Revision af Købstadens Vedtægter nedsatte Udvalg fremsender med Skrivelse af 9de d. M. Forslag til Forandringer i det vedtagne Forslag til en ny Politivedtægt.

Ændringerne ere blevne trykte og omdelte til Raadets Medlemmer i Henhold til det i forrige Møde derom vedtagne. (J. Nr. 127—1911.)

Forslaget tiltraadtes med nogle Ændringer.

8. Samme Udvalg fremsender med Skrivelse af 9de d. M. Forslag til Vedtægt angaaende det Omfang, i hvilket Bevillinger paa Beværtningsnæring i Henhold til Lov Nr. 104 af 10de Maj 1912 kunne meddeles i Rønne Købstad. (J. Nr. 54--1912.)

Udkastet tiltraadtes med den Tilføjelse, at der i § 3 i Slutningen sættes »5« Aar.

9. Samme Udvalg fremsender med Skrivelse af 9de d. M. Forslag til Vedtægt for Rønne Købstad angaaende Børns og unge Menneskers Arbejde i visse nærmere bestemte Arter af Erhvervsvirksomhed. (J. Nr. 115—1912.)

Forslaget vedtoges med følgende Ændringer:

§ 2 II 1. Kl. 6 Morgen forandres til Kl. 7.

§ 3. 6te Linie efter »Helligdage« udgaar Ordet »samt« og efter »Nytaar« tilføjes: »samt den 1ste Søndag efter 1ste Maj og 1ste November«.

10. Dagrenovatør Laurits Andersen andrager i Skrivelse af 10de d. A. om et Løntillæg paa 300 Kr. for derved at sættes i Stand til at antage endnu en Medhjælper, da han med sin nuværende Medhjælp ikke længere er i Stand til at udføre det ham paalagte Arbejde tilfredsstillende. (J. Nr. 119--1912.)

Det vedtoges at henvise Sagen til Renovationsudvalget, under hvis Tilsyn Andrageren henhører, samt at anmode Udvalget om at fremkomme med Forslag til en Ordning af Spørgsmaalet om Dagrenovationens Udførsel.

11. I Anledning af et Andragende fra Lods J. M. Sejers Enke om at erholde Understøttelse af Havnens Kasse indstiller Havneudvalget i Skrivelse af 20de d. M., at der til-

staas Andragerinden 200 Kr. aarlig fra den 1ste August d. A. at regne. (J. Nr. 10 s—1912.)

Det vedtoges at indstille til Ministeriet for offentlige Arbejder, at der tilstaas Andragerinden 200 Kr. aarlig fra den 1ste August d. A. at regne.

12. I Anledning af, at Københavns Magistrats 3dje Afdeling i Skrivelse af 29de f. M. har vægret sig ved at anerkende Drejer G. V. F. Sjøbergs forladte Hustru forsørgelsesberettiget i København indstiller Udvalget for Alderdomsunderstøttelsen i Skrivelse af 21de d. M., at Sagen forelægges Indenrigsministeriet til Afgørelse.

Tiltraadtes.

13. En til Forberedelsen af »De samvirkende danske Fjerkræforeninger«s Udstilling paa Bornholm i Juni 1913 nedsat Komité andrager i Skrivelse af 1ste d. M. om et Tilskud af Kommunens Kasse til Udstillingens Afholdelse. (J. Nr. 116—1912.)

Bevilgedes ved 2den Behandling 500 Kr. paa Betingelse af, at Udstillingen afholdes i Rønne og faar et lignende Omfang som tidligere Udstillinger, afholdte af samme Foreninger.

14. Til Medlemmer af Bestyrelsen for Købmand Wilhelm Rønne og Hustrus Legat valgtes: Fisker H. P. Jørgensen og Fisker Noas Hans Chr. Holm. (J. Nr. 104—1912.)

## Mødet den 10de December.

1. Til Efterretning fremlagdes:
  - a. Skrivelse af 5te d. M. fra Skoledirektionen for Bornholms vestre Provsti, hvorefter Lærer Marinus Han-

- sen af Allinge er kaldet til at være Lærer ved Rønne Kommuneskole fra 1ste Januar 1913 at regne. (J. Nr. 25 Af—1912.)
- b. Skrivelse af 5te d. M. fra Skoledirektionen for Bornholms vestre Provsti, hvorefter Frk. Dorthea Jensen er kaldet til at være Lærerinde ved Rønne Kommuneskole fra 1ste Januar 1913 at regne. (J. Nr. 25 Ag—1912.)
- c. Meddelelse fra Rønne Politi, hvorefter Købstadens Indbyggerantal ifølge Mandtalslisterne er 9591, og at de beboede Antal Lejligheder er 2318 og de ledige Lejligheder 27. (J. Nr. 126—1912.)
- d. Cirkulære af 23de f. M. fra Ministeriet for offentlige Arbejder, fremsendt med Amtets Paategning af 30te s. M., angaaende Indsendelsen af Indberetninger om Havne. (J. Nr. 122—1912.)
- e. Cirkulære af 7de f. M. fra Indenrigsministeriet angaaende Omdeling af Spørgeskemaer vedrørende industrielle Virksomheders Produktion. (J. Nr. 123—1912.)
- f. Andragende af 14de f. M. fra Hotelejer R. Ancher om, at der i Krystalgade maa blive lavet en Ekstrakloakledning, da den nuværende Kloak ikke kan tage Vandet under stærke Regnskyl, med Paategning fra Brolægningsudvalget, hvorefter Stadsingeniøren allerede er anmodet om at søge Manglerne afhjulpne. (J. Nr. 5 k—1912.)
2. Andragende fra Landinspektør Kofoed om Udstykning af Matr.-Nr. 20 o af Markjorderne i 3 Parceller. (J. Nr 30 z—1912).

Mod det ansøgte vidstes fra Byraadets Side intet at erindre.

3. Andragende om Tilskud af Kommunens Kasse fra »Kvindehjælpen«, Aarhus, og Turistforeningen, København. (J. Nr. 28 s og t—1912).

Udsattes til Behandling under Budgetbehandlingen.

4. Den i forrige Møde under Nr. 6 forelagte Sag angaaende St. Torvegades Belysning ved Elektricitet forelaa paa ny med Skrivelse af 9de d. M. fra Udvalget for Elektricitetsværket, der henholder sig til sin tidligere afgivne Erklæring. (J. Nr. 113—1912).

Det af Udvalget stillede Forslag om, at det ansøgte ikke bevilges, vedtoges.

5. Udvalget for Elektricitetsværket fremsender med Skrivelse af 9de d. M. Forslag til Fastsættelse af Badetider og Badepriiser ved den kommunale Badeanstalt saalydende:

Badeanstalten er aaben (Helligdage undtagen):

For Kvinder:

Mandag og Onsdag . . . . . 10—12 Fm. 2—7 Em.  
Fredag . . . . . 10—12 Fm. 2—8 Em.

For Mænd:

Tirsdag og Torsdag . . . . . 10—12 Fm. 2—7 Em.  
Lørdag . . . . . 10—12 Fm. 2—9 Em.

Badepriiserne ere:

Iste Afdeling.

Karbad 40 Øre. Brusebad 25 Øre.

2den Afdeling.

Karbad 30 Øre. Brusebad 10 Øre.

Elektrisk Bad 2 Kr.

Abonnementsbilletter, 10 Stk:

Karbad Iste Afdeling . . . . . 3 Kr. 50 Øre  
Brusebad do. . . . . 2 — —

Karbad 2den Afdeling . . . . . 2 Kr. 50 Øre  
 Brusebad do. . . . . » — 90 —

For Levering af Sæbe betales pr. Bad 5 Øre.

For Levering af Haandklæde pr. Stk. 5 Øre.

Det er Betjeningen forbudt at modtage Drikkepenge.  
 (J. Nr. 4 b—1912.)

Forslaget vedtoges.

6. Brolægningsudvalget indstiller i Skrivelse af 7de d. M., at de private, ikke brolagte Gader i Løbet af 10 Aar istandsættes og eventuelt kloakeres, og at Kommunen dertil tilskyder 6000 Kr. aarlig, foruden at den staar i Forskud for et lignende Beløb for Beboerne, der udrede  $\frac{2}{3}$  af Udgifterne ved Brolægning og Halvdelen ved Makadamisering ved afdragsvis Betaling i Løbet af 10 Aar med Renter 5 % p. a.

Dernæst indstiller Udvalget, at Kommunen tillige anvender aarlig c. 6000 Kr. til Istandsættelse og Kloakering af Byens offentlige, ikke brolagte Gader. (J. Nr. 35—1912).

Gik til 2den Behandling.

7. Havneudvalget fremsender med Skrivelse af 7de d. M. et af Havneingeniøren udarbejdet Forslag til et mindre Beddinganlæg paa den nordre Side af Inderhavnen og dertil hørende Overslag, hvorefter Arbejdet vil kunne udføres for 27,500 Kr., og indstiller, at Arbejdet udføres som foreslaaet, og at Ministeriets Samtykke dertil indhentes. (J. Nr. 10 u—1912.)

Gik til Cirkulation.

8. Havneudvalget fremsender med Skrivelse af 7de d. M. et af Havneingeniøren udarbejdet Forslag til Havnens Belysning ved Elektricitet og indstiller, at Forslaget

godkendes, og at Ministeriets Samtykke til Anlægget indhentes.

Ifølge et medfølgende Overslag vil Anlæggets Udførelse koste 6,700 Kr., og den aarlige Udgift antages at blive 2,000 Kr. for 16 Stk. 800 Lys Lamper à 1,500 Brændetimer. (J. Nr. 10 t—1912.)

Indstillingen tiltraadtes.

9. Bornholms Amt anmoder i Skrivelse af 7de d. M. om Indbetaling til Statskassen af Kommunens Andel i Udgifter til Vurderingsmænd m. fl. ved Ejendomsskyldvurderinger i afvigte Finansaar med 103 Kr. 20 Øre. (J. Nr. 22 C—1912.)

Beløbet vil være at indbetale til Bornholms Amtstue.

10. Anlægsbestyrelsen for Rønne-Allinge Jernbane meddeler i Skrivelse af 2den d. M., at det er sandsynligt, at Anlægget af Rønne-Allinge Jernbane vil blive overskredet med ca. 200,000 Kr., og henstiller, at der drages Omsorg for Tilvejebringelsen af den Rønne Havn paahvilende Del af Overskridelsen, 13,824 Kr. 89 Øre. (J. Nr. 31—1905.)

Det vedtoges at andrage Ministeriet for offentlige Arbejder om Tilladelse til, at Beløbet udredes af Havnens Kasse.

11. I Anledning af derom fremkomne Andragender fra Bygmester Anthon Kofoed indstiller Udvalgene for Gasværket og Vandværket i Skrivelse af 9de d. M., at der lægges Gas- og Vandledninger i en under Anlæg værende ny Gade over Matr.-Nr. 1302 og 1305 ved Lille Madsegade. (J. Nr. 9 i og 32 b—1912.)

Udvalgenes Indstillinger vedtoges.

12. Bornholms Amts Cirkulære af 23de f. M. an-



gaaende det forestaaende Gennemsyn af Bivejsfortegnelserne. Brolægningsudvalget, hvem Sagen har været tilstillet til Erklæring, fremsender med Skrivelse af D. D. en Fortegnelse over de offentlige Biveje i Kommunen, der er beliggende paa Købstadens Markjorder. (J. Nr. 124—1912.)

Fortegnelsen vil være at fremlægge til almindeligt Eftersyn.

13. I Anledning af Ligningskommissionens Skrivelse af 16de Februar d. A., hvori henstilles, at der træffes den Ordning, at den de alderdomsunderstøttede Personer paalignede Formue- og Lejlighedsskat betales for de gamle af Alderdomsunderstøttelsen, indstiller Udvalget for Alderdomsunderstøttelsen i Skrivelse af 6te d. M., at Ligningskommissionens Anmodning imødekommes. (J. Nr. 1 a—1912.)

Udvalgets Indstilling tiltraadtes.

14. I Anledning af 2 af Stadsingeniør Meden afgivne Erklæringer af 5te d. M. indstiller Borgmesteren i Skrivelse af G. D.:

»Idet Byraadet tager Erklæringerne til Efterretning, annullerer det den i Mødet den 29de Oktober d. A. tagne Beslutning om Stadsingeniør Medens Opsigelse til Fratrædelse af sin Stilling den 1ste Maj 1913.

Om den saaledes tagne Beslutning sker straks Indberetning til Indenrigsministeriet.

Der forelaa derhos en Erklæring af Amtsvejinspektør Gregers Jensen af D. D. (J. Nr. 101—1912.)

Borgmesterens Indstilling tiltraadtes med 8 Stemmer. Ingen stemte imod.

## Mødet den 27de December.

1. Til Efterretning fremlagdes:
  - a. Landbrugsministeriets Skrivelse af 10de d. M. med Approbation paa Udstykningen af Matr.-Nr. 1479 a Bygrunden. (J. Nr. 30 y—1912.)
  - b. Skrivelse af 24de d. M. fra Bornholms Amt, hvorefter Ministeriet for offentlige Arbejder under 20de s. M. har meddelt Samtykke til, at Havnekassen tilbagebetaler Skibsmæglerne A. Pepke & Mortensen 219 Kr. 11 Øre af de for en Ladning Rør, bestemte til Allinge, men udlosset her, erlagte Bropenge. (J. Nr. 2 h—1910.)
  - c. Eksemplarer af Lov af 8de Juni 1912 om Indkomst- og Formueskat til Staten, fremsendt med Amtets Paa-tegning af 19de d. M. (J. Nr. 128—1912.)
  - d. Byraadets Obligation af 10de December 1884 til Amtskommunefonden, stor 8,022 Kr. 16 Øre, forsynet med Kvitteringspaategning som indfriet. (J. Nr. 13 g—1912.)
  - e. Skrivelse af 14de d. M. fra Kommune-Kreditforeningen med Opgørelse over de af Kommunen optagne Laan paa henholdsvis 56,000 Kr. og 10,000 Kr. (J. Nr. 92—1912.)
  - f. Skrivelse af 20de d. M. fra Skattedepartementet, hvorefter der i Henhold til Lov Nr. 98 af 18de April 1910 § 34 for Tiden fra 1ste Juli 1910—31te Marts 1912 tilkommer Rønne Kommune 31 Kr. af den af Motorvogne indkomne Afgift. (J. Nr. 129—1912.)

2. Til Medlemmer af Bevillingsnævnet i Henhold til Lov Nr. 104 af 10de Maj 1912 om Beværtning og Gæstgiveri m. v. § 14 valgtes efter Forholdstalsvalg Regn-

skabsfører Rasmussen, Fisker Jørgensen, Bygmester Bidstrup og Kommunebogholder Mogensen. (J. Nr. 131—1912.)

3. Andragende fra Landinspektør Kofoed om Udstykning af Matr.-Nr. 1240 a af Bygrunden og Matr.-Nr. 20 a af Markjorderne. (J. Nr. 30 æ—1912.)

Mod det ansøgte vidstes fra Byraadets Side intet at erindre.

4. 2den Behandling af Brolægningsudvalgets i forrige Møde forelagte Indstilling om Istandsættelse af de private, ikke brolagte Gader. (J. Nr. 35 a—1912.)

Indstillingen tiltraadtes.

5. Arbejdsløshedsinspektoratet anmoder i Skrivelse af 17de d. M. om Indbetaling af de Arbejdsløshedskasserne for disses Regnskabsaar 1911—12 af Rønne Kommune bevilgede Tilskud til Beløb 2,269 Kr. 63 Ø. (J. Nr. 4—1911.)

Det vedtoges at indbetale Beløbet.

6. Isenkræmmer Chr. Pihl ændrer i Skrivelse af 23de d. M. om, at han fra den 1ste Januar 1913, til hvilken Tid hans Funktionstid som Forligsmægler her i Byen udløber, paa ny maa blive beskikket til Forligsmægler. (J. Nr. 130—1912.)

Det vedtoges at genbeskikke Isenkræmmer Chr. Pihl til Forligsmægler for 6 Aar til 1ste Januar 1919.

7. Avlsbruger K. Nørregaard fremsender Forslag til Udfyldning af Skema angaaende Udbyttet af Høsten her i Kommunen i Aaret 1912. (J. Nr. 121—1912.)

Det vedtoges at udfylde Skemaet overensstemmende med Forslaget og at tilstille Statistisk Bureau samme.

8. Andragende fra Danmarks Afholdsforeninger om Tilskud af Kommunens Kasse. (J. Nr. 28 u—1912.)

Kunde ikke bevilges.

9. Andragende fra Grundejere i Sct. Mortensgade om, at Gaden maa blive brolagt. (J. Nr. 35 b—1912.)

Tilstilledes Brolægningsudvalget.

10. I Anledning af et af Klokker Johansen paa en Forenings Vegne indgivet Andragende om Tilladelse for et Orkester til at holde Øvelser i en af Vestibulerne i Østre Kommuneskole om Aftenen indstiller Skoleudvalget i Skrivelse af 19de d. M., at det ansøgte bevilges paa Betingelse af, at Foreningen selv træffer Aftale med Pedellen om Vederlag for Rengøringen. (J. Nr. 25 d—1912.)

Udvalgets Indstilling tiltraadtes.

11. Dyrslæge O. Nielsen meddeler i Skrivelse af 16de d. M., at han ikke paa de nuværende Vilkaar vil fungere som kontrollerende Dyrslæge ved Kødkontrollen længere end til 1ste Januar. (J. Nr. 13—1911.)

Tilstilledes Udvalget for Kødkontrollen.

12. I Anledning af et Andragende fra Arbejdsmand Jens Andreas Holm om Eftergivelse af en for hans Datter Eva Elisabeth Holms Skoleforsømmelser ikendt Skolemulk til Beløb 3 Kr. indstiller Skoleudvalget i Skrivelse af 19de d. M., at det ansøgte ikke bevilges. (J. Nr. 24 c—1912.)

Indstilles til Skoledirektionen, at det ansøgte ikke bevilges.

13. I Anledning af et Andragende fra Magnus Nilssons forladte Hustru om Eftergivelse af de for hendes Søn Emil Nilssons Skoleforsømmelser ikendte Skolemulk-

ter indstiller Skoleudvalget i Skrivelse af 19de d. M., at det ansøgte ikke bevilges. (J. Nr. 24 d—1912.)

Indstilles til Skoledirektionen, at det ansøgte ikke bevilges.

14. Indstilling af 12te d. M. fra Kæmneren om, at Skolemulkter til Beløb 10 Kr. 67 Øre som uerholdelige føres til Afgang. (J. Nr. 24 e—1912.)

Beløbet vil være at føre til Afgang.

15. Forslag fra Kasse- og Regnskabsudvalget til Overslag over Kommunens Indtægter og Udgifter i Aaret 1913—14 med tilhørende Bilag. (J. Nr. 13 h—1912.)

Gik til 2den Behandling i næste Møde.

16. I Anledning af Kommunebogholder H. Mogensens i Mødet den 12te f. M. under Nr. 17 forelagte Andragende om Lønregulering indstiller Udvalget for Kasse- og Regnskabsvæsenet i Skrivelse af 23de d. M., at der tillægges Andrageren et personligt Løntillæg af 300 Kr. aarlig fra den 1ste April 1913 at regne. (J. Nr. 118—1912.)

Indstillingen tiltraadtes.

17. Udvalget for Kasse- og Regnskabsvæsenet indstiller ved Paategning af 23de d. M. paa en Skrivelse af 10de s. M. fra Kæmneren angaaende Forhøjelse af Vederlaget til Skatteopkræverne, at dette forhøjes fra 700 Kr. til 800 Kr. aarlig fra den 1ste April 1913 at regne. (J. Nr. 132—1912.)

Udvalgets Indstilling tiltraadtes.

18. I Anledning af Dagrenovatør L. Andersens i Mødet den 26de f. M. under Nr. 10 forelagte Andragende om et Løntillæg paa 300 Kr. indstiller Udvalget for Renovationsvæsenet i Skrivelse af 24de d. M., at

der fastsættes en Grundløn af 1,000 Kr. for Renholdelse af Byens offentlige Pladser og af Rendestenskisterne og for Forpligtelsen til at udføre Dagrenovationen for den moderate Betaling som hidtil, og at Betalingen for Rensningen af Byens Rendestensbrønde forhøjes fra 3 Kr. til 3 Kr. 50 Øre aarlig pr. Brønd. (J. Nr. 119—1912.)

Udvalgets Indstilling tiltraadtes.

19. I Anledning af et Andragende fra Renovatørerne Nils Clausson og H. Chr. Ipsen om Lønforhøjelse indstiller Udvalget for Renovationsvæsenet i Skrivelse af 23de d. M., at Natrenovatørernes Lønning fastsættes til 18 Kr. ugentlig med et Løntillæg af 1 Kr. ugentlig efter hver 2 Aars Tjeneste indtil 20 Kr. ugentlig. (J. Nr. 133—1912.)

Indstillingen tiltraadtes.

20. I Skrivelse af 22de ds. forespørger Ingeniøren for Rønne-Allinge Jernbane om, til hvilken Pris og paa hvilke Betingelser Jernbanen i paakommende Tilfælde vil kunne faa Grus fra Matr.-Nr. 354 a af Rønne Markjorder, der tilhører Kommunen. (J. Nr. 51—1912.)

Det vedtoges i Overensstemmelse med Skovudvalgets Forslag at forlange — ligesom tidligere — 2 Kr. pr. Vognladning.

21. Det vedtoges at afholde næste Møde Tirsdagen den 14de Januar 1913 Kl. 6 Eftermiddag og derefter til samme Tid hver anden Tirsdag.



# BILAG.

---

## Fundats

for

Urmager **Hans Peter Dams** og Hustru **Andrea Petrea Dam**, født Jensens Legat til Fordel for værdige trængende i Rønne Købstad.

I Henhold til et af Urmager Hans Peter Dam af Rønne under 7de September 1908 oprettet Legat, hvorved han har skænket et Beløb af 5,000 Kr. til Opretelse af et Legat til Fordel for værdige trængende i Rønne Købstad har Byraadet under Forventning af kongelig Stadfæstelse for det nævnte Legat affattet følgende

### Fundats:

1.

Legatet, der benævnes »*Urmager Hans Peter Dams og Hustru Andrea Petrea Dam, født Jensens Legat for værdige trængende i Rønne Købstad*«, bestyres af Rønne Byraad.

2.

Legatkapitalen udgør 5,000 Kr.

3.

Legatets Formue skal stedse frugtbares efter Reglerne for Udlaan af umyndiges eller andre under offentligt Tilsyn staaende Midler. Kapitalen maa ingen Sinde



forbruges eller formindskes. Skulde den blive formindsket, blive Renterne at oplægge, indtil Kapitalen har naaet den oprindelige Størrelse.

Legatets Aktiver blive at forsyne med Forbudspaa-  
tegning af Byraadet.

## 4.

Af Legatets Indtægter udredes forlods Omkostningerne ved Legatets Bestyrelse, og Resten uddeles hver 11te Juni og 11te December Termin i to lige store Portioner til 2 værdige trængende i Rønne Købstad, der ikke have nydt eller nyde Fattigunderstøttelse eller Alderdomsunderstøttelse, og som derhos ere fødte og hjemmehørende paa Bornholm, og hvis Forældre ere fødte paa Bornholm.

## 5.

Legatportionerne tildeles i Reglen paa Livstid, men Legatbestyrelsen skal dog være berettiget til, naar den skønner, at vedkommende Legatnyder ikke længere opfylder Betingelserne for at nyde Legatet, at inddrage samme; dette skal dog ikke gælde de nedenfor under »midlertidige Bestemmelser« anførte Nydere.

## 6.

Den ene af Legatnyderne efter Byraadets Bestemmelse skal være pligtig til at vedligeholde Legatstifterens og hans Hustrus Gravsted paa Rønne Kirkegaard, saaledes at dette stadig holdes i sømmelig Stand. Skulde den Legatnyder, hvem dette er paalagt, efter Byraadets Skøn ikke tilstrækkelig opfylde denne Forpligtelse, skal Byraadet være berettiget til at fratage Legatnyderen Legatet.

## 7.

Legatstifterens og hans Hustrus Gravsted bliver at fornye hver Gang Lejetiden er udløbet og Udgiften herved at afholde af Legatets Indtægter, saa at Legatportionerne da hver især nedsættes med Halvdelen af Lejesummen.

## 8.

Naar en Legatar afgaar ved Døden, udbetales Legatet til hans Bo ogsaa for det Halvaar, hvori Dødsfaldet finder Sted.

## 9.

Kundgørelse om ledige Legatportioner sker med 14 Dages Varsel i den eller de Tidender i Rønne, som benyttes af Byraadet til deslige Kundgørelser.

## 10.

Byraadet aflægger aarligt Regnskab for Legatets Kapital, Indtægt og Udgift, hvilket Regnskab aflægges, revideres og decideres samtidig med og paa samme Maade som Rønne Kommunes Regnskaber.

**Midlertidig Bestemmelse.**

De første Legatnydere ere Legatstifterens Broderdatter Karen Kirstine Dam og hans Husholderske Marie Vilhelmine Kristine Flade, hvilken sidste ved Legatstifterens Død var i hans Tjeneste. Hver af disse Legatnydere oppebærer Halvdelen af Legatets Overskud.

Rønne Byraad, den 20de December 1911.

P. R. V.

**Knud Wøldike.**

---

## Rønne Ligningskommission.

Den 2den April 1912.

Ligningskommissionen tillader sig herved at meddele det ærede Byraad, at ved den nu afsluttede Ligning af personlig Kommuneskat til Rønne Kommune for Regnskabsaaret 1912—13 er der optaget 3,472 Personer med en anslaaet Indkomst af 3,618,750 Kr. og en Skatteindkomst af 2,028,875 Kr. foruden 12,000 Kr. (— 550 Kr. i Nedsættelse) i militær Indkomst. Skatteprocenten er bestemt til 9,8 og der er herefter paalignet i personlig Kommuneskat:

9,8 % af 2,028,875 Kr. . . . . 194,772 Kr.  
 2 % » 11,450 — . . . . . 229 —  
 samt Vederlag for Højtidsoffer 5,367 Kr. 58 Øre.

Til Sammenligning anføres Resultatet af Skatteligningen for de sidste 5 Aar:

Aar	Antal Skatteydere	Anslaaet Indkomst Kr.	Skatteindkomst Kr.	%	Paalignet Skat Kr. Ø.
1907—08	2,539	2,581,000	1,774,830	7,8	134,887 08
1908—09	2,578	2,789,600	1,784,975	7,9	141,024 60
1909—10	3,510	3,146,775	1,975,550	8,2	161,995 10
1910—11	3,223	3,202,725	2,003,275	9,0	180,294 78
1911—12	3,389	3,395,625	2,158,125	8,2	176,966 25

Derhos tillader man sig at indberette, at Kommunens Skatteprocent (Vedtægtens § 3) er beregnet til 5,3

P. K. V.

I. Mogensén.

Til

Rønne Byraad.

# Opgørelse

over

## Arealets Anvendelse i Rønne Købstad den 15de Juli 1912.

### Kornsorter:

1.	Hvede . . . . .	5	Td.	6	Skp.
2.	Rug . . . . .	78	»	7	»
3.	2-radet Byg . . . . .	26	»	4	»
4.	6-radet Byg . . . . .	9	»	4	»
5.	Hvid eller gul Havre . . . . .	82	»	4	»
6.	Graa eller broget samt sort Havre . . . . .	0	»	0	»
7.	{ Blandsæd til } 2 Kornarter . . . . .	68	»	5	»
8.	{ Modenhed } Korn og Bælgsæd . . . . .	4	»	6	»
	{ jfr. Nr. 31 }				

### Rodfrugtarealer:

9.	Kartofler . . . . .	59	»	6 $\frac{1}{2}$	»
10.	Gulerødder . . . . .	7	»	3 $\frac{1}{2}$	»
11.	Runkelroer . . . . .	54	»	5	»
12.	Kaalroer (Kaalrabi) . . . . .	9	»	1	»
13.	Turnips og andre Foderroer . . . . .	2	»	2 $\frac{1}{2}$	»
14.	Sukkerroer . . . . .	0	»	0	»
15.	Cikorierødder . . . . .	0	»	0	»

### Andre Høstarealer:

16.	Ren Bælgsæd til Modenhed . . . . .	0	»	0	»
17.	Boghvede til Modenhed . . . . .	1	»	0	»
18.	Tobak . . . . .	0	»	0	»
19.	Havesager, dyrkede i Marken . . . . .	13	»	7 $\frac{1}{2}$	»
20.	Spergel til Modenhed, Kommen, Raps, Hør, Hamp m. v. . . . .	0	»	0	»
21.	Til Frøavl: Kløver og lign. Planter . . . . .	0	»	0	»

Latr. 424 Td. 6 Skp.

	Transp.	424	Td.	6	Skp.
22. Til Frøavl: Hundegræs . . . . .		2	>	0	>
23. Do. Andre Græsarter . . . . .		0	>	0	>
24. Do. Runkelroer . . . . .		1	>	3 $\frac{1}{2}$	>
25. Do. Kaalroer . . . . .		0	>	0	>
26. Do. Turnips . . . . .		0	>	0	>

Brak og Afgrøder til Nedpløjning:

27. Helbrak (Renbrak) . . . . .		5	>	5	>
28. Halvbrak . . . . .		30	>	6	>
29. Benyttet Brak . . . . .		6	>	5	>
30. Afgrøder til Nedpløjning . . . . .		0	>	5	>

Grøn foder og Græsningsarealer:

31. Grøn foderarealer (Blandsæd, Spergel, Boghvede o. s. v.) . . . . .		10	>	3	>
32. { Kløver og Græs- } Til Høslet . . . . .		114	>	6 $\frac{1}{2}$	>
33. { mark jfr. 34 og 35 } Ikke til Høslet . . . . .		52	>	3	>
34. Henligger med vedvarende Græs . . . . .		9	>	7	>
35. — Lucerne . . . . .		110	>	6 $\frac{1}{4}$	>
36. Eng . . . . .		25	>	4 $\frac{1}{2}$	>
37. Kærjorder og Fæled . . . . .		0	>	0	>

Haver, Planteskoler, Hegn o. l.

38. Erhvervsmæssige Gartnerihaver . . . . .		16	>	3	>
39. Andre Haver (ikke Gartnerihaver):					
a. Udelukkende Køkken og Frugthaver (Nyttehaver) . . . . .		5	>	7 $\frac{1}{2}$	>
b. Udelukkende Lysthave . . . . .		1	>	2 $\frac{3}{4}$	>
c. Blandet Nytte- og Lysthave . . . . .		6	>	2 $\frac{3}{4}$	>
40. Salgsplanteskoler . . . . .		0	>	0	>
41. Privat-Planteskoler . . . . .		0	>	0	>
42. Hegn . . . . .		0	>	0	>
43. Læplantninger omkring Boliger . . . . .		0	>	0	>

Andre Arealer:

44. Moser til Tørveskær . . . . .		0	>	0	>
45. Skove og Plantager . . . . .		63	>	4	>
46. Veje, Stier, Byggegrund, Gaardsplads, Mergelgrave o. l. . . . .		31	>	4 $\frac{3}{4}$	>

Latr. 920 Td. 5 $\frac{1}{2}$  Skp.

	Transp.	920	Td.	5 $\frac{1}{2}$	Skp.
47.	Væsentlig ubenyttede Arealer (Hede, Klit, Flyvesand, Stenmar- ker, Forstrande, Sumpe o. l. . . . .	28	>	3	>
48.	Søer, Damme, Vandløb o. l. . . . .	2	>	4 $\frac{1}{2}$	>
		I alt		951	Td. 5 Skp.

Vibegaards, under Rønne hørende Jor- der, der er talt i Knudsker . . . . .	18	>	6	>	
Arealer, henrørende til bestemte Ejen- domme, der ikke er optagne paa Areal-Skemaerne:					
Byggegrunde (bebyggede og ubebyg- gede) samt Gaardspladser:					
Af Bygrunden . . . . .	173	>	0	>	
> Markjorderne . . . . . c.	10	>	0	>	
Kommunejorder samt Arealer under fælles Benyttelse af flere i Forening:					
Fælleder . . . . .	80	>	0	>	
Vandarealer (Søer og Vandløb indenfor Kommunens Grænser)	2	>	0	>	
Plantager . . . . .	432	>	5	>	
Krigsministeriets Areal . . . . .	8	>	7	>	
Amtssygehuset . . . . .	2	>	0	>	
Hertil kommer:					
Arealer, der optages af offentlige Ga- der, Veje, Torvepladser o. l. samt Jernbaner:					
Af Bygrunden . . . . .	40	>	0	>	
> Markjorderne . . . . .	37	>	0	>	
Offentlige Anlæg . . . . .	1	>	6	>	
Andre offentlige Arealer, saasom Kir- kegaarde, Havne- og Oplagspladser, Grusgrave o. s. v. . . . .	14	>	4	>	
Købstadens samlede Areal		1,772	Td.	1	Skp.

Det til at foretage Arealtællingen nedsatte Udvalg.

Rønne, den 12te September 1912.

P. U. V.

**Knud Wøldike.**

## Fundats

for

Købmand **Wilhelm Rønne** og Hustru **Trine Rønne**,  
født Bangs Minde-Legat.

1.

Legatets Navn er: *Købmand Wilhelm Rønne og Hustru Trine Rønne, født Bangs Minde-Legat.*

2.

Legatets Kapital, som ikke maa angribes, bestaar af 5,000 Kr. i 4 pCt.s Obligationer, udstedt af Kreditforeningen af Grundejere i de danske Østifter.

I Tilfælde af disses Udtrækning eller Indfrielse indkøbes nye Obligationer, udstedte af saadanne Kreditforeninger, i hvis Obligationer Umyndiges og andre under offentlig Tilsyn staaende Midler kunne anbringes.

Hvis de aarlige Renter af Legat-Kapitalen efter dennes senere Anbringelse ikke skulde kunne andrage 200 Kr., oplægges Renterne, efterhaanden som Legat-Portionerne bliver vakante, indtil Renterne af Kapitalen atter andrager 200 Kr. aarlig.

De Legatet tilhørende Obligationer forsynes med Forbuds-Paategning af Rønne Byraad.

3.

Af de aarlige Renter udbetales der hvert Aar i Januar og Juli Maaned 4 lige store Portioner til værdige

og trængende Fiskere eller Enker efter saadanne i Rønne, der ikke oppebære eller i det sidste Aar har oppebaaret Fattighjælp eller Alderdomsunderstøttelse. De, hvem en Portion en Gang er tillagt, beholder denne, saa længe de efter Bestyrelsens Skøn er værdige og trængende.

Legatportionerne kunne ikke gyldig afhændes eller pantsættes og kunne ikke være Genstand for Arrest, Udlæg, Inddragelse under Konkursbehandling eller anden Retsførfølgning.

## 4.

Legatet bestyres af Formanden for Rønne Byraad og 2 af Byraadet valgte Fiskere i Rønne.

For Legatets Kapital og dets Indtægter og Udgifter aflægges aarligt Regnskab, med hvis Revision og Decision der forholdes paa samme Maade som for Købstadkommunens Regnskaber foreskrevet.

Regnskabet indføres i en særlig for Legatet indrettet og af Byraadet autoriseret Protokol, hvori tillige indføres de af Bestyrelsen tagne Beslutninger og andre Oplysninger af Betydning for Legatets Bestyrelse. Protokollen opbevares af Byraadets Formand.

København og Mørkøv, den 28de August 1912.

**Elisabeth Malling.**

**Gerda Olivarius.**



## Fundats

for

Købmand **Hans Frederik Kofoeds** og Hustru  
**Ane Marie Kofoed**, født Olsens Legat til For-  
del for trængende i Rønne Købstad.

---

### 1.

Legatets Kapital, der vil udgøre 18—20,000 Kr., bliver at gøre frugtbringende enten ved at anbringes i saadanne offentlige Værdipapirer, hvori umyndiges eller offentlige Stiftelsers Midler maa anbringes, eller ved Udlaan i faste Ejendomme. imod samme Sikkerhed og under samme Kontrol, som er fastsat for umyndiges og andre offentlige Stiftelsers Midler. Mindre Summer kunne dog indsættes til Forrentning i en Sparekasse eller andet Pengeinstitut, som af Legatbestyrelsen anses for betryggende, indtil samme har naaet en saadan Størrelse, at det maa anses for rettest at anbringe Summen paa samme Maade, som foran bestemt, og bliver saadan Anbringelse altid at iværksætte hver Gang Summen er naaet op til et Beløb af 1,000 Kr., er Et Tusinde Kroner.

### 2.

Anbringes Legatkapitalen enten i det hele eller for en Del i offentlige Værdipapirer blive samme altid at foranstalte noterede paa Legatets Navn.

## 3.

Legatkapitalen maa ingen Sinde angribes eller formindskes, og i Tilfælde af, at nogen Del af Kapitalen paa en eller anden Maade skulde gaa tabt, skal der ved først indtrædende Afgang af Legatnydere inddrages en eller efter Omstændighederne flere Legatportioner, indtil Legatkapitalen har naaet en lige saa stor Sum, som den udgjorde, forinden Formindskelsen fandt Sted.

## 4.

Legatet bliver at uddele i aarlige Portioner paa 100 Kr., er Et Hundrede Kroner, og aldrig i mindre Beløb. Legatportionerne udbetales med Halvdelen hvert Aars 30te Juni og 31te December.

## 5.

Legaterne maa kun tildeles vore efternævnte Slægtinge, nemlig:

## Konens Sødskende:

- a. Margrethe Christine Haagine Olsen;
- b. Laura Oline Olsen, Enke efter Tømrer Anders Carl Henrik Brinch i København;
- c. Johanne Dorthea Olsen, gift med Vognmand Lars Peter Kofoed i Rønne;
- d. Bolsine Caroline Olsen;

## Mandens Søkende:

- e. Vognmand Lars Peter Kofoed i Rønne;
  - f. Vognmand Chr. Kofoed i Rønne (død);
  - g. Karen Kofoed, gift med Snedker Lars Schjødt i Vestermarie;
  - h. Signe Kofoed, gift med Avlsbruger Magnus Larsen i Rønne;
  - i. Johanne Kofoed (død), der var i Ægteskab med Mogens Hansen i Rønne;
  - k. Thea Kofoed, gift med Avlsbruger Michael Peter Munk Vest i Rønne
- samt disse Slægtinges Børn og Børnebørn, saa længe nogen af dem er i Live.

## 6.

Saa længe Legaterne oppebæres af vor i § 5 nævnte Slægt, gælde følgende Bestemmelser:

- a. Legatet tilstaas for Livstid, saaledes at den, der en Gang har erholdt Legatet, beholder samme til sin Død.
- b. For at opnaa Legatet behøver vedkommende ikke at være trængende i Ordets egentlig Forstand, naar blot hans eller hendes Indtægter ikke er tilstrækkelige til Familiens eller, for saa vidt Slægtningen er en enlig Person, hans eller hendes eget tarvelige Underhold.
- c. Enlige Personer kunne ikke tilstaas mer end en Portion af Legatet, hvorimod Familiefædre og Enker kunne tilstaas indtil to Portioner af Legatet.
- d. For at opnaa Legatet maa vedkommende have Bopæl eller fast Ophold paa Bornholm.
- e. Skulde der være flere Portioner af Legatet end kvalificerede Slætninge til at oppebære samme, blive de tiloversværende Legatportioner ikke at uddele til Ikke-beslægtede, men derimod at tillægge Legatkapitalen.

## 7.

Naar vor i § 5 nævnte Slægt maa anses uddød, bliver der i de offentlige Tidender, hvori offentlige Bekendtgørelser for Bornholm skulle optages (Statstidende), at indrykke en 3 Gange gentaget Bekendtgørelse om, at Legatet for Fremtiden vil blive uddelt til trængende i Rønne Kommune, saafremt ingen til Legatet berettiget Slægtning melder sig, inden tre Maaneder efter Indkaldelsen.

Naar da ingen til Legatet berettiget Slægtning melder sig efter den udstedte Indkaldelse, bliver Legaterne for Fremtiden at uddele til værdige trængende i Rønne Kommune, og gælder i saa Henseende følgende Bestemmelser:

- a. Legatet maa kun tilstaas værdige trængende i Rønne Kommune og vil fortrinsvis være at uddele til saadanne, som tidligere have kendt bedre Kaar.
- b. Legatet maa ikke tilstaas Personer, der nyde eller have nydt offentlig Fattigunderstøttelse, eller som ifølge Dom have været straffede for nogen i den offentlige Mening vanærende Handling.
- c. Af samme Husstand kan kun en Person oppebære Legatet, og ingen maa tilstaas mere end en Portion af Legatet.
- d. Legatet tilstaas i Almindelighed for Livstid, saaledes at den, der en Gang har erholdt Legatet, beholder

- samme indtil sin Død, med mindre hans eller hendes Kaar eller Forhold blive saadanne, at paagældende ikke længere kan siges at være trængende eller værdige til Legatet.
- e. Dersom den, der har erholdt Legatet, flytter bort fra Rønne Kommune eller ifølge Dom anses med Straf for en i den offentlige Mening vanærende Handling eller modtager offentlig Fattigunderstøttelse, bliver Legatet at inddrage og uddele til en anden.
  - f. For hver Gang en Portion af Legatet bliver ledig, skal der herom udstedes Bekendtgørelse i en eller flere paa Bornholm udkommende Aviser efter Rønne Byraads nærmere Bestemmelse.

## 8.

Legatet bestyres af Rønne Byraad.

## 9.

Byraadet er ansvarligt for samtlige Legatet tilhørende Aktiver, og disse skulle stedse holdes forsynede med Prohibitivpaategning, underskrevet af Byraadets Formand og 2de dertil af Byraadet valgte Medlemmer. Prohibitivpaategningen kan alene igen hæves ved en Paategning, der ligeledes underskrives af Byraadets Formand og 2de dertil valgte Medlemmer.

## 10.

For Legatet aflægges aarligt Regnskab, og i Henseende til Regnskabet's Affattelsestid, Revision og Decision gælde de samme Bestemmelser som for Kommuneregnskabet.

## 11.

Til Legatets Regnskab anskaffes en Protokol, som autoriseres af Amtet, hvori aarligt skal indføres en Genpart af Regnskabet med vedføjet Forklaring om Størrelsen af Legatkapitalen og de Forandringer og den Tilvækst, som samme i Aarets Løb maatte vare undergaaet.

## 12.

Over Legatet og dets Uddeling holdes derhos en af Amtet autoriseret Protokol, i hvilken Legatstifternes Testamente og nærværende Fundats ordret indføres, og hvori senere indføres alle Legatet vedkommende Forhandling og Beslutninger.

## Midlertidig Bestemmelse:

## I.

Legatportionerne blive dog først at uddele, naar Ane Marie Kofoeds nedennævnte 3 Søstre ere afgaaede ved Døden; thi saa længe de eller nogen af dem er i Live, skal Renten af Legatets Kapital tilfalde dem saaledes:

Bolsine Caroline Olsen erholder Renten af 10,000 Kr., skriver Ti Tusinde Kroner, saa længe hun er i Live, og det hvad enten hun lever i gift eller ugift Stand, hvilken Rente udbetales hende med Halvdelen hvert Aars 30te Juni og 31te December.

Margrethe Christine Haagine Olsen og Laura Oline Brinch, født Olsen, erholder efter Fradrag af, hvad der medgaar til den i næste Post omhandlede Vedligeholdelse af et Gravsted, Renten af den øvrige Del af Legatkapitalen til lige Deling og den længstlevende af dem det hele Beløb, naar den ene af dem afgaar ved Døden, hvilken Rente bliver at udbetale dem, hvad enten de leve i gift eller ugift Stand, med Halvdelen hvert Aars 30te Juni og 31te December.

Skulde Bolsine Caroline Olsen afgaa ved Døden forinden hendes fornævnte to Søstre, tilfalder den hende tillagte Rente bemeldte hendes Søstre til lige Deling, eller for saa vidt en af dem da maatte være død eller senere afgaar ved Døden den længstlevende af dem, saa længe en af dem er i Live. Omvendt erholder Bolsine Caroline Olsen Renten af den Del af Kapitalen, som er tillagt hendes Søstre, saafremt hun overlever begge sine nævnte Søstre.

## II.

Legatstifternes og Enken Ane Marie Kofoeds Søskenes Gravsted paa den søndre Kirkegaard i Rønne, Litra C Nr. 346—350, begge incl., bliver at vedligeholde for Legatets Regning indtil Udgangen af Aaret 1999, dog at der hertil kun kan anvendes Renten af 500 Kr. og ikke over 20 Kr. som Aaret. Vedligeholdelsespligten omfatter tillige Maling af det om Gravstedet værende Jerngitter.

Rønne, den 11te Maj 1911.

Som executores testamenti i Legatstifternes Bo:

J. Olsen.

L. P. Kofoed.

## Beretning

om

### Alderdomsunderstøttelsen i Aaret 1912-13 i Rønne Kommune.

A. Antal Personer, som den 31. Marts 1913 nød fast Alderdomsunderstøttelse:

	Mænd	Kvinder	Tilsamm.
a. Hovedpersoner: Familieforsørgere	43	0	43
Enlige Personer	33	169	202
Tilsammen	76	169	245
b. Bipersoner: De af Familieforsørgerne underholdte Personer (Hustruer, Børn osv.)			57
			I alt 302

B. Antal Personer, som i Løbet af Regnskabsaaret 1912—13 modtog midlertidig Alderdomsunderstøttelse (Lovens § 6, 1ste Stykke). Disse er ikke indbefattede under A. Kun Hovedpersoner, d. v. s., direkte understøttede:

	Mænd	Kvinder	Tilsamm.
a. Familieforsørgere . . . . .	6	0	6
b. Enlige Personer . . . . .	0	0	0
Tilsammen	6	0	6

## C. Kommunens Udgifter til Alderdomsunderstøttelse:

1. Kommunen har udredet til Understøttelse i Kommunen:		
		Kr. Ø.
a. Penge og Naturalier til fast understøttede	44,183	37
b. Beregnet for Underhold i Asylter m. v.	»	»
c. Midlertidige Understøttelser . . . . .	400	70
	<u>Tilsammen 44,584 07</u>	
2. Kommunen har refunderet:		
		Kr. Ø.
a. Til København, Købstadkom-		
muner og Handelspladser . . . . .	2,029	11
b. Til Sognekommuner . . . . .	690	86
	<u>2,719 97</u>	
	I alt 47,304 04	
3. Kommunen har erholdt refunderet fra andre Kommuner samt Refusioner fra Statskassen og Fælleskommuner, (jfr. Fattiglovens §§ 23, 26 og 27) . . . . .	8,204	36
4. Naar Post 3 drages fra Ialt-Beløbet for Post 1 og 2 kommer til endelig Udgift . . . . .	39,099	68

Stempel 54 Kr. 00 Øre.

## *Byraadet for*

### *Rønne Kommune*

gør herved vitterligt i Medhold af Indenrigsministeriets i Skrivelse af 28de Marts d. A. meddelte Samtykke til Bestridelse af Udgifterne ved en Udvidelse af Købstadens Elektricitets-Ledningsnet, ved forskellige Arbejder ved Byens Kloakering samt ved Fuldførelsen af Skolebygninger m. v. til nævnte Kommune at have optaget et Laan i Bornholms Spare- og Laanekasse i Rønne, stort 27,000 Kr., skriver Syv og Tyve Tusinde Kroner.

Denne Kapital forpligter vi Kommunen til fra Dags Dato at forrente med  $4\frac{1}{4}$  % p. a. og fra 1ste Juli d. A. at forrente og afdrage med i alt  $5\frac{1}{4}$  — Fem og en Kvart — Procent pro anno, hvoraf  $4\frac{1}{4}$  — Fire og en Kvart — Procent pro anno af den til enhver Tid værende Restgæld beregnes som Rente, medens Resten afskrives som Afdrag.

Renter og Afdrag erlægges i halvaarlige Ydelser paa Sparekassens Kontor i Rønne inden hver 30te Juni og 31te December og skadesløst i enhver Henseende.

Udeblivelse med de betingede Ydelser 14 Dage over de foran bestemte Terminer har til Følge, at hele den skyldige Kapital eller dens Rest med Renter straks og uden videre Paakrav skal anses som forfalden til skadesløs Udbetaling. I Tilfælde af Søgemaal, denne Gæld betræffende, er Byraadet underkastet den ved Forordningen 25de Januar 1828 hjemlede hurtige Retsforfølgning.

Til Sikkerhed for skadesløs Betaling af fornævnte



Kapital og Renter samt Omkostninger, derunder Sagfører-  
salær, meddeles herved i Medhold af Indenrigsministeriets  
nævnte Skrivelse Rønne Kommunes Garanti.

Købstadkommunen forpligter sig derhos til, om for-  
nødent, at foretage extraordinær Skatteudskrivning til  
Fyldestgørelse af Kommunens foranstaaende Forpligtelser.

Rønne Byraad, den 11te Juni 1912.

*Knud Wøldike. N. Chr. Olsen. Kabell.*  
*ƒ. Rasmussen. C. H. Lau. Gregers Jensen.*  
*C. P. Lund. Otto Bidstrup. Simon Madsen.*  
*Rigmor Smidt. Hansine Hansen. C. N. Hauge.*  
*Chr. Andersen. ƒ. G. Jensen. Niels Nielsen.*  
*H. Førgensen.*

---

Stempel 24 Kr. 00 Øre.

## *Byraadet for*

### *Rønne Kommune*

gør herved vitterligt i Medhold af Indenrigsministeriets i Skrivelse af 28de Marts d. A. meddelte Samtykke til Bestridelse af Udgifterne ved Indlægning af Kloakledninger til nævnte Kommune at have optaget et Laan i Bornholms Spare- og Laanekasse i Rønne, stort 12,000 Kr., skriver Tolv Tusinde Kroner.

Denne Kapital forpligter vi Kommunen til fra Dags Dato at forrente med  $4\frac{1}{4}$  — Fire og en Kvart — Procent pro anno og at afdrage med 1,200 — Et Tusinde og To Hundrede — Kroner aarlig.

Renter og Afdrag erlægges i halvaarlige Ydelser paa Sparekassens Kontor i Rønne inden hver 30te Juni og 31te December og skadesløst i enhver Henseende.

Udeblivelse med de betingede Ydelser 14 Dage over de foran bestemte Terminer har til Følge, at hele den skyldige Kapital eller dens Rest med Renter straks og uden videre Paakrav skal anses som forfalden til skadesløs Udbetaling. I Tilfælde af Søgemaal, denne Gæld betreffende, er Byraadet underkastet den ved Forordningen 25de Januar 1828 hjemlede hurtige Retsforfølgning.

Til Sikkerhed for skadesløs Betaling af fornævnte Kapital og Renter samt Omkostninger, derunder Sagførersalær, meddeles herved i Medhold af Indenrigsministeriets nævnte Skrivelse Rønne Kommunes Garanti.

Købstadkommunen forpligter sig derhos til, om fornødent, at foretage ekstraordinær Skatteudskrivning til Fyldestgørelse af Kommunens foranstaaende Forpligtelser.

Rønne Byraad, den 11te Juni 1912.

<i>Knud Wøldike.</i>	<i>N. Chr. Olsen.</i>	<i>Kabell.</i>
<i>Ɖ. Rasmussen.</i>	<i>C. H. Lau.</i>	<i>Gregers Jensen.</i>
<i>C. P. Lund.</i>	<i>Otto Bidstrup.</i>	<i>Simon Madsen.</i>
<i>Rigmor Smidt.</i>	<i>Hansine Hansen.</i>	<i>C. N. Hauge.</i>
<i>Chr. Andersen.</i>	<i>Ɖ. C. Jensen.</i>	<i>Niels Nielsen.</i>
	<i>H. Ɖørgensen.</i>	

Stempel 20 Kr.

## Obligation.

Undertegnede Byraad erkender herved, at Rønne Købstadkommune ved at indtræde som Medlem i Kreditforeningen af Kommuner i Danmark er bleven skyldig til Købstadkommunernes Afdeling af bemeldte Forening den Sum 10,000 Kr., hvilke Ti Tusinde Kroner ere udbetalte Kommunen paa statutmæssig Maade.

I Forhold til denne Gæld bliver Rønne Købstadkommune underkastet det i Foreningens Statutters §§ 3 og 5 fastsatte solidariske Ansvar med alle Foreningens nuværende og tilkommende Medlemmer for Foreningens Obligationsgæld og øvrige Forpligtelser.

Til Forrentning af og Afbetaling paa denne Gæld forpligter Kommunen sig til fra d. 1ste Januar 1913 i hver 11. Juni og 11. December Termin, første Gang i 11. Juni Termin 1913, at erlægge en Ydelse af  $6\frac{3}{10}$  pCt. af Gældens oprindelige Beløb, 10,000 Kr., altsaa 630 Kr. Af disse halvaarlige Indbetalinger beregnes først som Rente  $2\frac{1}{4}$  pCt. af den til enhver Tid skyldige Gæld, hvorefter Resten afskrives som Afdrag. Foruden de nævnte halvaarlige Ydelser erlægges i hver 11. Juni og 11. December Termin, første Gang i 11. Juni Termin 1913, som Bidrag til vedkommende Afdelings Reservefond  $\frac{1}{20}$  pCt. af Hovedstolen, beregnet i Henhold til Statutternes § 14.

Fremdeles er Kommunen pligtig til, hvis Afdelingens Reservefond i den Tid, hvori Kommunen er Medlem af Foreningen, skulde blive mindre end  $\frac{1}{2}$  pCt. af Afde-

lingens Gæld, at yde det Bidrag, som i Henhold til Statutternes § 16 paalignes den for atter at bringe Fonden op til den anførte Størrelse.

Alle Indbetalinger ifølge denne Obligation erlægges portofrit paa Foreningens Kontor i København eller hvilket andet Sted inden Riget, der af Foreningen maatte blive forlangt.

Gælden er fra Foreningens Side uopsigelig. Derimod kan den fra Kommunens Side med 4 Maaneders Varsel opsiges til kontant Indfrielse i en hvilken som helst 11. Juni eller 11. December Termin, hvorhos Kommunen med samme Varsel er berettiget til i de nævnte Terminer at erlægge ekstraordinære kontante Afdrag paa Gælden, dog at disse Afdrag skulle være Multipla af 100 Kr. For saa vidt den ekstraordinære Afdragsbetaling eller Indfrielsen af Gælden sker med Foreningens Kasseobligationer til  $4\frac{1}{2}$  pCt. Rente, kan den ske til en hvilken som helst Tid og uden foregaaende Varsel. Saafremt Kommunen indfrier Laanet inden 11. Juni Termin 1917, skal Kommunen ved Indfrielsen erlægge et ekstraordinært Bidrag til vedkommende Afdelings Reservefond, svarende til det Bidrag, som skulde have været erlagt, hvis Laanet først var blevet indfriet i den nævnte Termin.

Gælden er uden Hensyn til den fastsatte Uopsigelighed fra Foreningens Side straks forfalden til skadesløs Udbetaling, saafremt skyldige Renter og Afdrag samt ordinære og ekstraordinære Reservefondsbidrag ikke erlægges ved Forfaldstid, og saafremt Kommunen uden Foreningens Samtykke stifter Laan, til hvis Optagelse Samtykke udkræves fra den Kommune overordnede Myndighed.

Saafremt Renter og Afdrag samt ordinære og ekstraordinære Reservefondsbidrag ikke erlægges ved Forfaldstid, er Byraadet forpligtet til, saa snart dette forlanges af Foreningens Direktion, at foretage ekstraordinær Skatteudskrivning i Kommunen til Dækning af Foreningens Tilgodehavende.

Kommunen er i øvrigt i et og alt underkastet Bestemmelserne i Foreningens Statutter og de Forandringer i eller Tillæg til samme, som paa statutmæssig Maade maatte blive vedtagne.

I Søgmaalstilfælde skal den ved Fr. 25. Januar 1828 hjemlede hurtige Retsforfølgning komme til Anvendelse.

Undertegnede Borgmester attesterer herved, at nær-

værende Obligation er underskrevet af alle Byraadets Medlemmer.

For Tiden fra den 1ste Juli 1912 til den 1ste Januar 1913 erlægges i 11. December Termin 1912 i Renter og Reservefondsbidrag henholdsvis  $2\frac{1}{4}$  pCt. og  $\frac{1}{20}$  pCt. af Hovedstolen, 10,000 Kr., med ialt 230 Kr.

Rønne Byraad, den 29de Oktober 1912.

<i>Knud Wøldike.</i>	<i>Niels Nielsen.</i>	<i>Ɖ. G. Ɖensen.</i>
<i>Chr. Andersen.</i>	<i>H. Ɖørgensen.</i>	<i>C. N. Hauge.</i>
<i>Hansine Hansen.</i>	<i>Rigmor Smidt.</i>	<i>Simon Madsen.</i>
<i>Otto Bidstrup.</i>	<i>C. P. Lund.</i>	<i>Gregers Ɖensen.</i>
<i>C. H. Lau.</i>	<i>Ɖ. Rasmussen.</i>	<i>Kabell.</i>
	<i>N. Chr. Olsen.</i>	

---

Stempel 112 Kr.

## Obligation.

Undertegnede Byraad erkender herved, at Rønne Købstadkommune ved at indtræde som Medlem i Kreditforeningen af Kommuner i Danmark er bleven skyldig til Købstadkommunernes Afdeling af bemeldte Forening den Sum 56,000 Kr., hvilke Seks og Halvtredsindstyre Tusinde Kroner ere udbetalte Kommunen paa statutmæssig Maade.

I Forhold til denne Gæld bliver Rønne Købstadkommune underkastet det i Foreningens Statutters §§ 3 og 5 fastsatte solidariske Ansvar med alle Foreningens nuværende og tilkommende Medlemmer for Foreningens Obligationsgæld og øvrige Forpligtelser.

Til Forrentning af og Afbetaling paa denne Gæld forpligter Kommunen sig til fra d. 1. Juli 1913 i hver 11. Juni og 11. December Termin, første Gang i 11. Decbr. Termin 1913, at erlægge en Ydelse af  $3\frac{1}{8}$  pCt. af Gældens oprindelige Beløb, 56,000 Kr., altsaa 1,750 Kr. Af disse halvårlige Indbetalinger beregnes først som Rente  $2\frac{1}{4}$  pCt. af den til enhver Tid skyldige Gæld, hvorefter Resten afskrives som Afdrag. Foruden de nævnte halvårlige Ydelser erlægges i hver 11. Juni og 11. December Termin, første Gang i 11. Decbr. Termin 1913, som Bidrag til vedkommende Afdelings Reservefond  $\frac{1}{20}$  pCt. af Hovedstolen, beregnet i Henhold til Statutternes § 14.

Fremdeles er Kommunen pligtig til, hvis Afdelingens Reservefond i den Tid, hvori Kommunen er Medlem af Foreningen, skulde blive mindre end  $\frac{1}{2}$  pCt. af Afde-

lingens Gæld, at yde det Bidrag, som i Henhold til Statutternes § 16 paalignes den for atter at bringe Fonden op til den anførte Størrelse.

Alle Indbetalinger ifølge denne Obligation erlægges portofrit paa Foreningens Kontor i København eller hvilket andet Sted inden Riget, der af Foreningen maatte blive forlangt.

Gælden er fra Foreningens Side uopsigelig. Derimod kan den fra Kommunens Side med 4 Maaneders Varsel opsiges til kontant Indfrielse i en hvilken som helst 11. Juni eller 11. December Termin, hvorhos Kommunen med samme Varsel er berettiget til i de nævnte Terminer at erlægge ekstrordinære kontante Afdrag paa Gælden, dog at disse Afdrag skulle være Multipla af 100 Kr. For saa vidt den ekstraordinære Afdragsbetaling eller Indfrielsen af Gælden sker med Foreningens Kasseobligationer til  $4\frac{1}{2}$  pCt. Rente, kan den ske til en hvilken som helst Tid og uden foregaaende Varsel. Saafremt Kommunen indfrier Laanet inden 11. Juni Termin 1917, skal Kommunen ved Indfrielsen erlægge et ekstraordinært Bidrag til vedkommende Afdelings Reservefond, svarende til det Bidrag, som skulde have været erlagt, hvis Laanet først var blevet indfriet i den nævnte Termin.

Gælden er uden Hensyn til den fastsatte Uopsigelig-hed fra Foreningens Side straks forfalden til skadesløs Udbetaling, saafremt skyldige Renter og Afdrag samt ordinære og ekstraordinære Reservefondsbidrag ikke erlægges ved Forfaldstid, og saafremt Kommunen uden Foreningens Samtykke stifter Laan, til hvis Optagelse Samtykke udkræves fra den Kommune overordnede Myndighed.

Saafremt Renter og Afdrag samt ordinære og ekstraordinære Reservefondsbidrag ikke erlægges ved Forfaldstid, er Byraadet forpligtet til, saa snart dette forlanges af Foreningens Direktion, at foretage ekstraordinær Skatteudskrivning i Kommunen til Dækning af Foreningens Tilgodehavende.

Kommunen er i øvrigt i et og alt underkastet Bestemmelserne i Foreningens Statutter og de Forandringer i eller Tillæg til samme, som paa statutmæssig Maade maatte blive vedtagne.

I Søgsmalstilfælde skal den ved Fr. 25. Januar 1828 hjemlede hurtige Retsforfølgning komme til Anvendelse.

Undertegnede Borgmester attesterer herved, at nærværende Obligation er underskrevet af alle Byraadets Medlemmer.

For Tiden fra den 1. Juli 1912 til den 1. Juli 1913 erlægges i 11. December Termin 1912 og i 11. Juni Termin 1913 i Renter og Reservefondsbidrag henholdsvis  $2\frac{1}{4}$  pCt. og  $\frac{1}{20}$  pCt. af Hovedstolen, 56,000 Kr., med ialt 1,288 Kr.

Rønne Byraad, den 29de Oktober 1912.

<i>Knud Wøldike.</i>	<i>Niels Nielsen.</i>	<i>Ɖ. G. Jensen.</i>
<i>Chr. Andersen.</i>	<i>H. Jørgensen.</i>	<i>C. N. Hauge.</i>
<i>Hansine Hansen.</i>	<i>Rigmor Smidt.</i>	<i>Simon Madsen.</i>
<i>Otto Bidstrup.</i>	<i>C. P. Lund.</i>	<i>Gregers Jensen.</i>
<i>C. H. Lau.</i>	<i>Ɖ. Rasmussen.</i>	<i>Kabell.</i>
	<i>N. Chr. Olsen.</i>	





**Rønne Købstads**

kommunale Regnskaber

for

Aaret 1912—13.

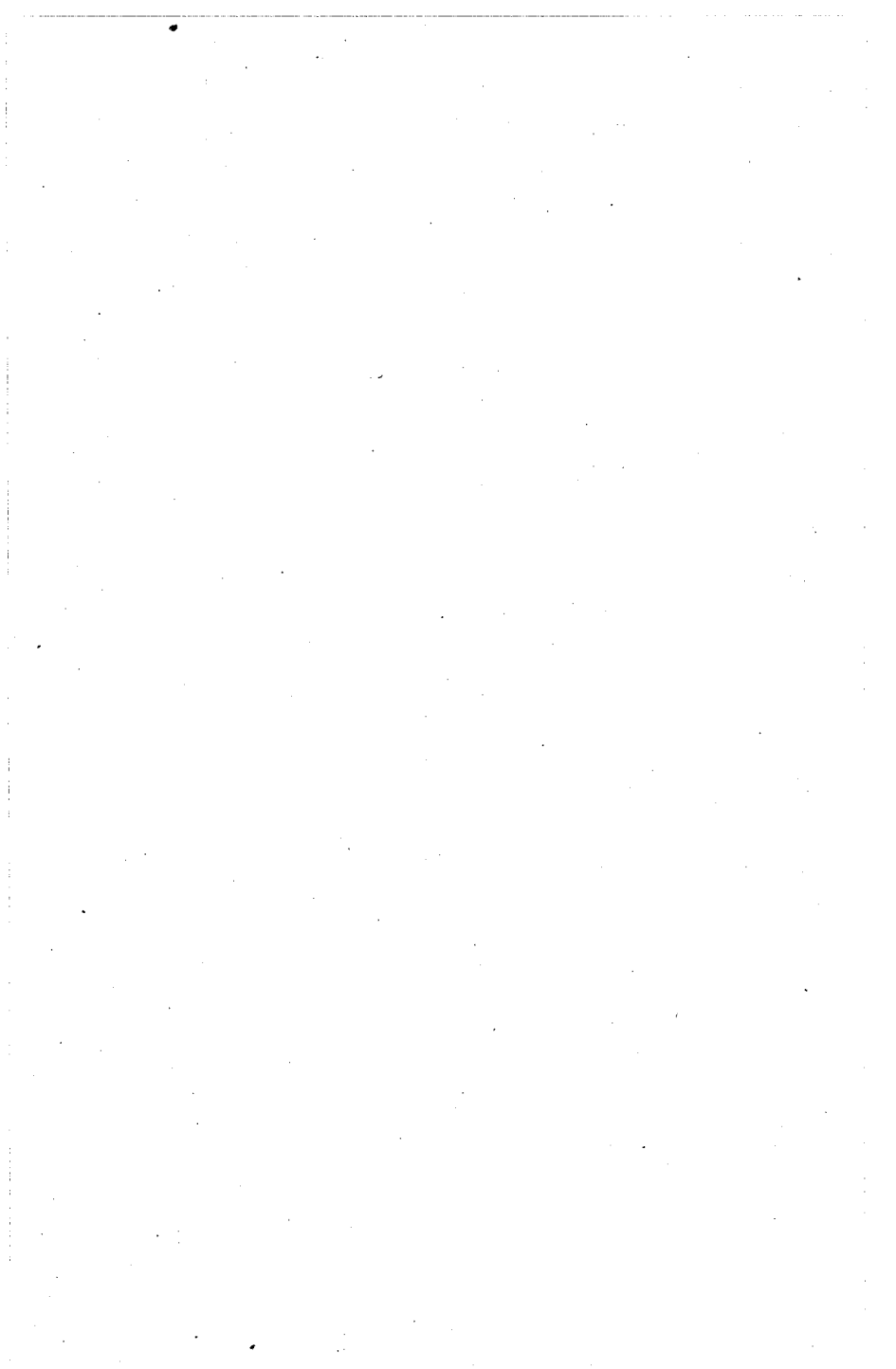

# Regnskab

over

## Rønne Købstads Indtægter og Udgifter

i Aaret 1912—13.

Indtægt.	Kr.	Ø.	Kr.	Ø.	Kr.	Ø.
<b>I. Overskud fra forrige Aar:</b>						
a. I Kæmnerkassen:						
1. Kontant . . . . .	44466	78				
2. I Sparekassen og Banken . . . . .	2872	76				
3. Restancer . . . . .	9827	18				
			57166	72		
b. I Gasværkets Kasse:						
1. Kontant . . . . .	25625	17				
2. Restancer . . . . .	38	»				
			25663	17		
c. I Vandværkets Kasse:						
1. Kontant . . . . .	7598	73				
2. Restancer . . . . .	45	81				
			7644	54		
d. I Elektricitetsværkets Kasse:						
1. Kontant . . . . .	15403	73				
2. Restancer . . . . .	58	96				
			15462	69		
e. Pensionsfonden:						
Indestaaende i Sparekassen . . . . .			9292	12		
					115229	24
<b>II. Renter af Kommunens Kapitaler:</b>						
a. Rente af frugtbargjorte Kapitaler:						
1. Af den i Sct. Knuds Præstegaard indestaaende Kapital . . . . .	177	40				
2. Af en Rønne Arbejdshus tilfalden Kapital . . . . .	25	68				
Lateris	203	08			115229	24

## IV

	Kr.	Ø.	Kr.	Ø.	Kr.	Ø.
Transp.	203	08	.	.	115229	24
3. Af de i Udmarksjorderne indestaaende Afløsningssummer . . . . .	42	68	.	.		
4. Af Grundfondens i Sparekassen indestaaende og til Kommunen udlaante Kapital	819	38	.	.		
5. Af andre Kapitaler . . . . .	836	79	.	.		
6. Af Udlæg for Privates Kloakledninger . . . . .	581	11	.	.		
			2483	04		
b. Renter af Kassebeholdningen . . . . .			1022	16		
c. Strafrenter i Henhold til Lov af 15/5 1903 § 27 . . . . .			1426	62		
					4931	82
<b>III. Indtægter af Ejendomme tilhørende Kommunen:</b>						
a. Købstadens Skov:						
Indtægt.						
For solgte Skoveffekter . . . . .	4631	42				
Udgift.	Kr.	Ø.				
1. Kulturarbejder . . . . .	403	45				
2. Skovningsarbejder . . . . .	1744	32				
3. Lønninger . . . . .	500					
4. Andre Udgifter . . . . .	962	49				
	3610	26				
			1021	16		
b. Gasværket:						
Indtægt.						
1. Gas til Byens Belysning . . . . .	5200	20				
2. Salg af Gas . . . . .	68712	21				
3. Salg af Biprodukter . . . . .	35237	94				
4. Leje af Gasmaalere . . . . .	4435	90				
5. Andre Indtægter . . . . .	1771	73				
	115357	98				
Udgift.	Kr.	Ø.				
1. Lønninger og Pensioner . . . . .	18220	71				
2. Kul, Olie m. v. . . . .	62465	92				
3. Vedligeholdelser . . . . .	2858	24				
4. Nye Anlæg, som afholdes af Aarets Indtægt . . . . .	8626	63				
Lateris	92171	50	115377	98	1021	16
					120161	06

	Kr.	Ø.	Kr.	Ø.	Kr.	Ø.	Kr.	Ø.
Transp.	92171	50	115357	98	1021	16	120161	06
5. Andre Udgifter . . .	4273	54						
			96445	04				
					18912	94		
c. Vandværket:								
Indtægt.								
1. Vandafgift . . . . .	26876	91						
2. Leje af Vandmaale- lere . . . . .	186	76						
3. Afdrag paa Hus- ledninger . . . . .	2118	71						
4. Andre Indtægter . . .	737	53						
			29919	91				
Udgift.								
1. Lønninger og Pen- sioner . . . . .	3251	86						
2. Petroleum, Olie, Twist m. v. . . . .	1177	87						
3. Vedligeholdelse . .	508	87						
4. Andre Udgifter . . .	467	25						
5. Anlæg og Udvidelse	6913	59						
			12319	44				
					17600	47		
d. Elektricitetsværket:								
Indtægt.								
1. Salg af Elektricitet	41730	31						
2. Afdragsbetaling . .	6744	76						
3. Andre Indtægter . .	830	75						
			49305	82				
Udgift.								
1. Lønninger og Pen- sioner . . . . .	6711	72						
2. Brændsel, Olie, Vand og Twist . . . .	5290	82						
3. Vedligeholdelse af Maskiner og Inven- tar . . . . .	2150	45						
4. Do. af Bygninger . .	306	42						
5. Do. af Ledninger . .	185	70						
6. Nye Anlæg . . . . .	12509	13						
7. Andre Udgifter . . .	1059	39						
			28213	63				
					21092	19		
Lateris . . . . .					58626	76	120161	06

	Kr.	Ø.	Kr.	Ø.	Kr.	Ø.
Transp.			58626	76	120161	06
e. Kødkontrollen:						
Indtægt:						
Kontrolafgift . . . . .	1098	50				
Udgift:	Kr.	Ø.				
1. Lønninger . . . . .	675	»				
2. Andre Udgifter . . . . .	616	31				
	1291	31				
			÷ 192	81		
f. Badeanstalten:			58433	95		
Indtægt.						
1167 Karbade 1. Afd.	441	80				
1114 do. 2. »	317	20				
336 Brusebade 1. Afd.	80	»				
2321 do. 2. »	228	20				
Tilskud fra Sparekassen	75	»				
	1142	20				
Udgift:						
1. Lønninger . . . . .	750	»				
2. Brændsel og Belysning . . . . .	510	10				
3. Vandafgift og Assurance . . . . .	45	06				
4. Vedligeholdelser . . . . .	»	»				
5. Uforudsete Udgifter	141	30				
	1446	46				
			÷ 304	26		
g. Overskud af Jernbanen . . . . .			58129	69		
h. Lejeafgifter . . . . .			12884	50		
			481	45		
					71495	64
<b>IV. Afgifter af faste Ejendomme m. v.:</b>						
a. Faste aarlige Afgifter, som ved Salg af kommunale Ejendomme ere paalagte disse . . . . .			319	25		
b. Afgift efter Frd. 18de Oktbr. 1811 § 7 . . . . .			»	»		
c. Andre Afgifter . . . . .			23	55		
					342	80
<b>V. Afgifter og Kendelser ifølge Næringsloven af <sup>29</sup>/<sub>12</sub> 1857 m. fl. Love:</b>						
a. Kendelser for Næringsadkomster . . . . .			2982	»		
Lateris . . . . .			2982	»	191999	50

	Kr.	Ø.	Kr.	Ø.	Kr.	Ø.
Transp.			2982	»	191999	50
b. Afgift af Brændevinshandel . . . . .			4052	50		
c. Afgift efter Næringslovens § 60, 62 og 75 . . . . .			40	»		
d. Indtægt ifølge Lov af $\frac{1}{3}$ 1889 om Handelsregistre m. m. . . . .			22	»		
e. Indtægt ifl. Lov $\frac{12}{4}$ 1889 om Hundeafgift m. m. . . . .			825	»		
f. Indtægt af frivillige Svendepøver . . . . .			18	»		
g. Kommunens Andel af Afgift af offentlige Forestillinger . . . . .			1903	45		
h. Andel af Afgift af Automobiles . . . . .			31	»		
					9873	95
<b>VI. Forbrug af Aktiver:</b>						
a. Solgte, udtrukne og indfrieede Obligationer og andet Kapitalforbrug . . . . .			4350	29		
b. Solgte faste Ejendomme: Salg af Grunde ved Gadereguleringer. . . . .			138	»		
					4488	29
<b>VII. Optagne Laan . . . . .</b>					66000	»
<b>VIII. Tilskud fra Staten i H. t. Lov Nr. 85 af <math>\frac{15}{5}</math> 1903 . . . . .</b>					5031	»
<b>IX. Koncessionsafgifter . . . . .</b>					»	»
<b>X. Andre Indtægter:</b>						
a. $\frac{1}{4}$ pCt. Afgift ifl. Reglement for Købstædernes Fattigvæsen af $\frac{5}{7}$ 1803 § 42 Nr. 3, jfr. Lov om Afgifter af frivillige Auktioner over Handelsvarer af $\frac{26}{5}$ 1868 . . . . .			73	61		
b. Bøder:						
1. Skolemulkter . . . . .	219	98				
2. Andre Bøder . . . . .	110	»				
3. Skattebøder . . . . .	40000	»				
			40329	98		
c. Bygningsgebyrer . . . . .			489	65		
d. Statskassens Tilskud til Forrentning af og Afdrag paa de til nye Skolebygninger optagne Laan . . . . .			1560	»		
e. Statens Tilskud til Ophjælpning af Skolevæsenet i trængende Kommuner . . . . .			500	»		
<b>Lateris . . . . .</b>			42953	24	277392	74

## VIII

	Kr.	Ø.	Kr.	Ø.	Kr.	Ø.
Transp. . . . .	42953	24	277392	74		
f. Statens Tilskud til Børnebog-samlinger . . . . .	50	>				
Udbetalt til Bestyrelsen for Børnebogssamlinger . . . . .	50	>				
g. Staten indbetalt Honorar til Vurderingsmændene . . . . .	687	>				
Udbetalt til Vurderingsmændene . . . . .	687	>				
h. Indkomne Afdrag paa Kom-munens Udlæg til Kloakled-ninger for private . . . . .			4556	32	47509	56
<b>XI. Paalignede Skatter:</b>						
a. Ejendomsskatter:						
1. Grundskat . . . . .	3385	22				
2. Husskat . . . . .	10726	56				
			14111	78		
b. Skat af Aktieselskaber i H. t. Lov Nr. 85 af 15/5 1903 . . . . .	7245	17				
Heri fragaar andre Kommuners Andel . . . . .	1317	97				
			5927	20		
c. Skat til Kommunen som Er-hvervskommune i H. t. Lov Nr. 85 af 15/5 1903 . . . . .			901	15		
d. Formue- og Lejlighedsskat . . . . .	198574	40				
Heri Fradrag efter Lov Nr. 85 af 15/5 1903 § 14 . . . . .	364	99				
			198209	41		
e. Bidrag i Henh. til Lov 26/5 1868 § 15 fra det under Købstaden m. H. t. Fattig- eller Skole-væsen hørende Landdistrikt . . . . .						
Tilsammen . . . . .			219149	54		
Heri fragaar eftergivne og uer-holdelige Restancer . . . . .			7013	28		
					212136	26
<b>XII. Pensionsfonden:</b>						
Funktionærernes Tilskud 19 <sup>12</sup> / <sub>13</sub> . . . . .			1449	72		
Kommunens do. — . . . . .			714	48		
Gasværkets do. — . . . . .			620	34		
Vandværkets do. — . . . . .			104	90		
Elektricitetsværkets do. — . . . . .			220	>		
Lateris . . . . .			3109	44	537038	56



	Kr.	Ø.	Kr.	Ø.	Kr.	Ø.
Transp. . . . .			3109	44	537038	56
Renter 1912—13 . . . . .			344	38		
					3453	82
Tilsammen for Indtægtsposterne I—XII . . . . .					540492	38
Desuden:						
Opkrævning af Statsskat i H. t. Lov Nr. 104 af <sup>15</sup> / <sub>5</sub> 1903 § 39 . . . . .			40802	97		
Herfra det til Staten indbetalte Beløb . . . . .			40802	97		
Summa Indtægt . . . . .					540492	38

### Udgift.

#### I. Byens Bestyrelse i Almindelighed:

##### 1. Lønninger og Pensioner:

a. Kæmneren . . . . .	1800	»
b. Kommunebogholderen . . . . .	3050	»

Fragaar: . . . . .	Kr. Ø.	4850	»
Havnens Tilskud . . . . .	800	»	
Fattigvæsenets do. . . . .	700	»	
Gasværkets do. . . . .	1000	»	
Vandværkets do. . . . .	300	»	
Elektricitetsværkets do. . . . .	300	»	
		3100	»

c. Fuldmægtigen paa Kommunebogholderkontoret . . . . .			1750	»
d. Stadsingenøren . . . . .	3000	»	1500	»
Fragaar Havnens Tilskud . . . . .	1050	»		
			1950	»

e. Alderdomsunderstøttelsesudvalgets Undersøger . . . . .			111	»
---	--	--	-----	---

##### f. Pensioner:

1. Kæmner Hoffmanns Enke . . . . .	100	»		
2. Bygningsinspektør Jespersens Enke . . . . .	200	»		
3. Pedel P. Hansens Enke . . . . .	200	»		
4. Fhv. Kæmner Chr. Ipsen . . . . .	600	»		
5. » Renovatør M. Andreasen . . . . .	300	»		
6. Tilskud til Pensionsfonden . . . . .	714	48	2114	48

Lateris . . . . .			7425	48
-------------------	--	--	------	----

	Kr.	Ø.	Kr.	Ø.	Kr.	Ø.
Transp.			7425	48		
2. Udgifter til Skatters Paaligning og Opkrævning	1221	22				
Fragaar Statskassens Godtgørelse for Opkrævning af Indkomst- og Formueskatten .	612	02	609	20		
3. Andre Kontorholdsudgifter:						
a. Kæmneren . . . . .	1056	55				
b. Kommunebogholderen . . . . .	179	89				
c. Stadsingeniøren . . . . .	502	89	1739	33		
4. Vedligeholdelse m. v. af Kontorlokaler . . . . .			388	97		
5. For Benyttelse af Raadhuset . . . . .			150	»		
6. Andre Udgifter . . . . .			1982	53	12295	51
<b>II. Fattigvæsenet:</b>						
1. Lønninger og Pensioner . . . . .			1300	»		
2. Udgifter ved Fattiges Forsørgelse, herunder Refusion til fremmede Kommuner . . . . .	41329	32				
Heri fragaar:						
a. Refusion fra fremmede Kommuner og Amtsrepartitionsfonden . . . . .	23742	51				
b. Indtægt af Fattiglemmers Efterladenskaber . . . . .		»				
c. Indtægt af Lemmernes Arbejde . . . . .		»				
d. Andre Indtægter, derunder tilbagebetalt Fattighjælp . . . . .	1513	14				
e. Overskud af Fattiggaarden . . . . .		»				
	25255	65				
3. Understøttelser, der ikke have Fattighjælps Virkning:			16073	67		
a. Udgifter iflg. Lov af $\frac{20}{3}$ 1901 . . . . .	5994	34				
b. Do. » » » $\frac{14}{4}$ 1905 . . . . .	4105	98				
c. Do. » Fattiglovens § 44 . . . . .	626	»				
d. Do. » do. § 63 . . . . .	717	»				
	11443	32				
Fragaar Refusioner . . . . .	2566	51	8876	81		
Lateris . . . . .			26250	48	12295	51

	Kr.	Ø.	Kr.	Ø.	Kr.	Ø.
Transp.			26250	48	12295	51
4. Vedligeholdelse af Fattigvæsenets Bygninger og Inventar . . . . .			206	56		
5. Kontorholdsudgifter . . . . .			134	25		
6. Andre Udgifter . . . . .			107	05	26698	34
<b>III. Tilskud til Kommune-Hjælpekassen . . . . .</b>			14700	»		
Fragaar Statskassens Tilskud i H. t. Lov af <sup>29</sup> / <sub>3</sub> 1904 . . . . .			3829	»	10871	»
<b>IV. Alderdomsunderstøttelsen:</b>						
1. Udbetalt i Understøttelse, herunder Refusion til fremmede Kommuner . . . . .	47320	20				
Heri fragaar Refusion fra fremmede Kommuner . . . . .	8204	36	39115	84		
			»	»		
			39115	84		
2. Andre Udgifter . . . . .			18652	87	20462	97
Fragaar Statskassens Refusion . . . . .						
<b>V. Skolevæsenet:</b>						
1. Lønninger . . . . .	60192	83				
Fragaar Statskassens Tilskud . . . . .	14558	33	45634	50		
2. Bidrag til Amtsskolefonden . . . . .			»	»		
3. Tilskud til private Skoler . . . . .			1450	»		
4. Kontorholdsudgifter . . . . .			2	»		
5. Undervisningsmidler . . . . .			3352	24		
6. Vedligeholdelse af Bygninger og Inventar . . . . .			4487	01		
7. Andre Udgifter:						
a. Løn til Pedellerne . . . . .	2008	34				
b. Brændsel og Belysning m. v. . . . .	4482	53				
c. Renholdelse af Skolelokaler . . . . .	3412	46				
d. Forskellige Udgifter . . . . .	2684	»	12587	33	67513	08
					3252	09
<b>VI. Rets- og Politivæsenet.</b> . . . . .					»	»
<b>VII. Medicinalvæsenet.</b> . . . . .						
<b>VIII. Gader og Veje:</b>						
1. Lønninger og Pensioner . . . . .			»	»		
2. Byens Gader:						
a. Nye Arbejder . . . . .	4762	25				
b. Hovedreparationer . . . . .	387	84				
c. Almindelige Vedligeholdelser . . . . .	2879	81	8029	90		
Lateris . . . . .			8029	90	141092	99

	Kr.	Ø.	Kr.	Ø.	Kr.	Ø.
3. Byens Veje: . . . . .			8029	90	141092	99
a. Nye Arbejder . . . . .	>	>				
b. Hovedreparationer . . . . .	467	>				
c. Almindelige Vedligeholdelser	1063	75	1530	75		
4. Tilskud til Amtsrepartitionsfonden . . . . .			>	>		
5. Kloakarbejder . . . . .			556	69		
6. Andre Udgifter . . . . .			>	>	10117	34
<b>IX. Byens Belysning:</b>						
1. Gasforbrug . . . . .			5200	20		
2. Lygtetænderne . . . . .			2153	25		
3. Vedligeholdelse, Brændere og Net . . . . .			354	77		
4. Nye Lygter . . . . .			214	10		
5. Andre Udgifter . . . . .			1082	36	9004	68
<b>X. Begravelsesvæsenet</b> . . . . .					>	>
<b>XI. Den offentlige Renlighed:</b>						
1. Renholdelse af Byens Gader og Veje . . . . .			2100	73		
2. Snekastningen m. v. . . . .			15	40		
3. Den offentlige Renovations Udførsel:						
a. Renovatørernes Løn . . . . .	1911	>				
b. Afhenterne . . . . .	4698	70				
c. Anskaffelse og Vedligeholdelse af Materiel . . . . .	827	90				
d. Tilsyn . . . . .	200	>				
e. Sygehjælp til Renovatørerne . . . . .	29	25				
	7666	85				
Fragaar Afgift for Tøndernes Afhentning . . . . .	5542	25	2124	60		
4. Andre Udgifter . . . . .			>	>	4240	73
<b>XII. Brandvæsenet:</b>						
1. Lønninger og Pensioner:						
a. Brandinspektøren . . . . .	>	>				
b. 2 Assistentter . . . . .	120	>				
c. Brandmandskabet (12 Mand) . . . . .	417	>				
d. 2 Brandsvende . . . . .	200	>				
e. 2 Brandvisitationsmænd . . . . .	300	>				
f. Brandvæsenets Bud . . . . .	30	>				
g. Ordensafdelingens Hornblæsere . . . . .	20	>	1087	>		
Lateris . . . . .			1087	>	164455	74

	Kr.	Ø.	Kr.	Ø.	Kr.	Ø.
Transp.			1087	»	164455	74
2. Vedligeholdelse af Brandrekvisiter m. v.			58	75		
3. Vedligeholdelse af Bygninger			»	»		
4. Andre Udgifter.			1239	50		
			2385	25		
Fragaar:						
a. Havnens Tilskud	638	69				
b. Udleje af Materiel	97	20				
			735	89		
					1649	36
<b>XIII. Indkvarteringsvæsenet</b>					»	»
<b>XIV. De offentlige Lystanlæg:</b>						
1. Vedligeholdelsesudgifter.					1000	»
<b>XV. Renter af Gæld</b>					67063	26
<b>XVI. Afdrag paa Gæld</b>					42527	23
<b>XVII. Udgifter, der afholdes af Laan:</b>						
1. Kloakarbejder			24471	68		
2. Forskudsbetaling for Kloakstikledninger	9344	51				
3. Do. for Fortovsbelægning	1238	35				
Fragaar:	10582	86				
Indkomne Refusioner	4670	96				
			5911	90		
4. Opførelse af Badeanstalt			28606	91		
5. Anlæg af Elektricitetsværk			857	82		
6. Køb af Jord til Udvidelse af Amtssygehuset			602	80		
					60451	11
<b>XVIII. Anden Forøgelse af Aktiver:</b>						
1. Indsat paa Grundfondens Konto i Sparekassen					4442	54
<b>XIX. Bidrag til forskellige Institutioner</b>						
					3213	63
<b>XX. Andre og uforudsete Udgifter:</b>						
1. Bidrag til Amtsrepartitionsfonden			32685	72		
2. Andre Udgifter			4213	62		
3. Tilskud til Bornh. Sanatorium			1065	64		
					37964	98
Lateris					382767	85

## XIV

	Kr.	Ø.	Kr.	Ø.	Kr.	Ø.
Transp.					382767	85
<b>XXI. Overskud ved Aarets Ud-</b>						
<b>gang:</b>						
a. I Kæmnerkassen:						
1. Kontant . . . . .	51883	94				
2. I Sparekassen og Banken . . . . .	40974	91				
3. Kreditforeningsobligationer . . . . .	6000	>				
4. Restancer . . . . .	6428	24				
			105287	09		
b. I Gasværkets Kasse:						
1. Kontant . . . . .	16524	45				
2. Restancer . . . . .	36	90				
			16561	35		
c. I Vandværkets Kasse:						
1. Kontant . . . . .	8476	93				
2. Restancer . . . . .	37	81				
			8514	74		
d. I Elektricitetsværkets Kasse:						
1. Kontant . . . . .	12799	36				
2. Restancer . . . . .	65	76				
			12865	12		
e. Pensionsfonden:						
1. I Sparekassen . . . . .	12677	88				
2. Restancer . . . . .	68	06				
			12745	94		
Desuden:					155974	24
Menighedsudgifter:						
a. Offer afløsning . . . . .			5342	80		
b. Bidrag til Kirken . . . . .			1152	>		
c. Løn til Sognepræsten . . . . .			200	>		
d. » » Kapellanen . . . . .			460	>		
			7154	80		
Tilsammen						
Fragaar:						
Ligning paa Menigheden . . . . .	5252	51				
Refusion fra Kirken . . . . .	152	>				
			5404	51		
					1750	29
Summa Udgift					540492	38

I den anførte Kassebeholdning er indbefattet Rest af op-  
tagne Laan 3946 Kr. 53 Ø.

# Formue og Gæld

## ved Begyndelsen og Afslutningen af Regnskabsaaret 1912—13.

### Kommunens Formue.

- I. De i Panteobligationer eller paa anden Maade anbragte, Kommunen tilhørende Kapitaler, over hvilke der ikke kan disponeres uden Indenrigsministeriets Samtykke:
- a. Den i Sct. Knuds Præstegaard, ved samnes Salg i Aaret 1814 indvundne Købesum, omskrevet ved kgl. Resolution af  $\frac{31}{5}$  1826 til
  - b. En i Statsk. indest., Rønne Arbejdshus i sin Tid tilfalden Kapital
  - c. De i Udmarksjorderne indestaende Afløsningssummer . . . . .
  - d. Indestaende i Bornholms Spare- og Laanekasse . . . . .
  - e. Laan til Kommunen af Grundfondens . . . . .

II. Andre Kapitaler, derunder Kassebeholdning:

- a. Kassebeholdning. . . . .
- b. Panteobligation af  $\frac{4}{11}$  1902 fra Fisker Otto Jørgensen, oprindelig stor 500 Kr., med 2den Prioritet i Matr.-Nr. 12 y i Rønne
- c. Panteobligation af  $\frac{21}{2}$  1905 fra Fisker Jens Peter Hansen, oprindelig stor 700 Kr., med 3dje Prioritet i Matr.-Nr. 7 a q i Rønne og 1ste Prioritet i Dæksbaaden »Dan« . . . . .
- d. Kommunens Tilgodehavende for Kloakledninger i private Ejendomme og for Flisebelægning . . . . . 20362 Kr. 09 Ø.
- Tilgang i Aaret 1912—13 . . . . . 5911 — 90 —

26273 Kr. 99 Ø.  
4556 — 32 —

Herfra indkomne Afdrag i Aaret 1912—13 . . . . .

1. April 1912		31. Marts 1913		
	Kr.	Ø.	Kr.	Ø.
	4435	08	4435	08
	642	>	642	>
	1146	24	841	70
	8669	08	13111	62
	6000	>	2000	>
	117889	17	155974	24
	343	81	323	98
	542	08	516	16
	20362	09	21717	67
	160029	55	178532	05
Lateris			21030	40

	31. April 1912		31. Marts 1913		Ø.
	Kr.	Ø.	Kr.	Ø.	
e. Kommunens Tilgodehavende for elektriske Husinstillationer . . . . .	160029	55	178532	05	Ø.
I Aaret 1912—13 afdraget . . . . .	31339	80	27739	49	40
f. Kommunens Tilgodeh. for elektr. Motorer til private	6303	10	4709	08	21030
I Aaret 1912—13 afdraget . . . . .	1594	—	3000	»	62
III. Jorder til Dyrkning eller Bebyggelse:	110000	»	110000	»	
a. Købstadens Skov Matr.-Nr. 320 a, 321, 332, 334, 351 b, 352, 353, 354, 355 og 356 af Markjorderne med paaværende Bygninger	3000	»	3000	»	
b. Lystanlægget Matr.-Nr. 270 a af Markjorderne . . . . .	85000	»	85000	»	
IV. Tiender og Jordskyld. . . . .	14500	»	14500	»	
V. Bygninger inkl. Inventar, saasom Skoler, Fattiggaarde, Sygehuse, Gasværk m. m.:	13500	»	13500	»	
a. Borger og Almueskolen, Matr.-Nr. 525 . . . . .	132000	»	132000	»	
b. Gymnastikhuset, Matr. Nr. 632 c . . . . .	8000	»	8000	»	
c. Inventar til a og b . . . . .	62700	»	62700	»	
d. Kommuneskolen, Matr.-Nr. 1498 af Bygr. . . . .	8000	»	8000	»	
e. Inventar til do. . . . .	8000	»	8000	»	
f. 1. Fattiggaarden, Matr.-Nr. 241 a, 241 b, 241 c, 256, 258 b og 268 a af Markjorderne, Areal 29 <sup>2800</sup> / <sub>14000</sub> Tdl. geom. Maal	330175	79	339647	88	
2. Arbejdshuset (det gamle Fattighus) Matr.-Nr. 689	310000	»	310000	»	
g. Gasværket, inkl. Kul- og Koksbeholdning . . . . .	337286	47	338144	29	
h. Vandværket . . . . .	5600	»	28606	91	
i. Elektricitetsværket . . . . .	8500	»	5600	»	
k. Varmtvandsbadeanstalten . . . . .	8500	»	8500	»	
l. Sprøjtehuset, Matr.-Nr. 240 . . . . .					
m. Do. do. 531 . . . . .					
					113000
					»
					»



	p. Matr. Nr. 964 af Bygr. q. Matr. Nr. 796 r. — 576 s. 7 n, 11 b, 12 b, 15 c, 15 d, 27 b, 81 a og 81 b af Bygrundene og Matr.-Nr. 271 b og 318 b af Markjorderne henligge som Spadsereveje og opføres derfor ikke med nogen Værdi.	Bygninger med Grund		Inventar	1400 »	2300 »	1800 »	1875844 91					
		231500 »	49000 »	8000 »	319827 48	21500 »	13700 »		4000 »	15820 40	20000 »	7000 »	1824 23
1.	Skoler . . . . .	290000 »	331144 29	26782 68	4100 »	515380 11	110000 »	3000 »	765 72	1400 »	2300 »	1800 »	
2.	Fattiggaard . . . . .												
3.	Fattighus . . . . .												
4.	Gasværk . . . . .												
5.	Sammes Beholdn. af Kul, Koks og Tjære												
6.	Vandværk . . . . .												
7.	Electricitetsværk . . . . .												
8.	Badeanstalt . . . . .												
9.	Sprøjtehus . . . . .												
10.	Andel i Jernbanen . . . . .												
11.	Skoven . . . . .												
12.	Lystanlæg . . . . .												
13.	Parcelen Matr.-Nr. 21 n i Knudsker												
14.	Matr.-Nr. 964 af Bygr. . . . .												
15.	— 796 — . . . . .												
16.	— 576 — . . . . .												
	Tilsammen	1895000 28	93844 63							1000 »			1000 »
VI. Inventar, der ikke hører til bestemte Bygninger (Kæmnerkontoret)													
Tilsammen		2148580 54											2222077 24

Anm. Pr. 31. Marts 1913 fordelte Værdien af hver Art af Ejen-

domme sig paa følgende Maade:



DRABUL "AALANDS" LI JELIANDNE OG Vandværk . . . . .	2/3 03	362357	45	»	»	5659	30	356698	15
16. Den ved Købet af Matr.-Nr. 214 d af Markjorderne overtagne Gæld til Bornh. Spare- og Laanekasse . . . . .	. . . . .	8000	»	»	»	8000	»	»	»
17. Laan af Sjællands Stiftsøvrighed til Skolebygning . . . . .	7/4 08	46282	86	»	»	1160	17	45122	69
18. Do. af Købstadens Kapitalformue . . . . .	10/8 09	6000	»	»	»	4000	»	2000	»
19. Do. af Statsanstalten for Livsforsik- ring til Kloakanlæg, Udvildelse af Gas- værket, Vandværket m. m. . . . .	8/12 09	295328	43	»	»	2514	62	292813	81
20. Det ved Købet af Matr. Nr. 964 af Bygr. overtagne Laan af Bornh. Spare- og Laanekasse . . . . .	. . . . .	600	»	»	»	600	»	»	»
21. Laan af Sjællands Stiftsøvrighed til Skolebygning . . . . .	11/4 10	48469	80	»	»	1071	81	47397	99
22. Do. af 1910 af Bornholms Spare- og Laanekasse til Electricitetsværket . . . . .	9/4 10	108888	31	»	»	1159	43	107728	88
23. Do. af 1910 af samme til elektri- ske Husinstallationer og Motorer . . . . .	»	36664	94	»	»	3478	31	33186	63
24. Do. af 1910 af Kommune-Kreditfor- eningen til Electricitetsværket . . . . .	26/11 10	130985	05	»	»	2096	35	128888	70
25. Do. af Bornholms Spare- og Laanek. til Skolebygn. og Kloakanlæg . . . . .	28/3 12	27000	»	»	»	135	»	26865	»
26. Do. af do. til Kloakstikledninger . . . . .	»	12000	»	»	»	600	»	11400	»
27. Do. af Kommune-Kreditforeningen til Kloakanlæg og Badeanstalt . . . . .	29/10 12	»	»	»	»	»	»	56000	»
28. Do. af do. til Kloakstikledninger og Fortovsfliser . . . . .	»	»	»	»	»	»	»	10000	»
Tilsammen . . . . .	. . . . .	1537572	12	»	»	42527	23	1561044	89

# Regnskab

over

## Rønne Gasværks Indtægter og Udgifter

i Aaret 1912—13.

Indtægt:	Kr.	Ø.	Kr.	Ø.
Beholdning fra Aaret 1911—12:				
a. Indestaaende i Sparekassen . . . . .	»	»		
b. Kontant . . . . .	25625	17		
c. Restancer . . . . .	38	»		
			25663	17
1. Salg af Gas:				
a. Kogegas . . . . .	49328	60		
b. Belysningsgas . . . . .	13995	50		
c. Motorgas . . . . .	5388	11		
			68712	21
2. Salg af Biprodukter:				
a. Koks . . . . .	31172	88		
b. Tjære . . . . .	4065	06		
			35237	94
3. Leje af Maalere . . . . .			4435	90
4. Gadebelysningen:				
a. Gasforbrug . . . . .	5200	20		
b. Lygtetænderne . . . . .	2153	25		
c. Vedligeholdelse . . . . .	354	77		
d. Renter og Amortisation af Gadebelysningsmateriel:				
Renter . . . . . 610 Kr. 78 Ø.				
Afdrag . . . . . 471 — 58 —				
	1082	36		
e. Nye Lygter . . . . .	214	10		
			9004	68
Lateris . . . . .			143053	90

	Transp.	Kr.	Ø.	Kr.	Ø.
5. Andre Indtægter:				143053	90
a. Refusion fra Vandværket for Arbejde af Gasværkets Smed . . . . .		500	>		
b. Leje af Gasværkets Bestyrerbolig . . . . .		168	>		
c. Salg af Haner, Blyrør m. m. af Gasværkets Beholdning . . . . .		9	>		
d. For Nedtagning og Genopsætning af 3 Gasmaalere . . . . .		2	25		
e. Indkommet til Afgang ført Gasrestance . . . . .		6	90		
f. I Henhold til Antegnelser til Regnskab for 1911—12 . . . . .		3	22		
				689	37
Tilsammen . . . . .				143743	27

### Udgift.

A. Udvidelse af Værket . . . . .				2215	73
B. Do. > Hoved- og Stikledninger . . . . .				2611	21
C. Forøgelse > Gadelygter . . . . .				>	>
D. Do. > andre Anlæg . . . . .				>	>
E. Do. > Maalere . . . . .				3799	69
H. Kul . . . . .				62465	92
I. Rensemasse . . . . .				>	>
K. Lønninger:					
1. Værkmesteren:					
a. Lønning . . . . . 1000 Kr. > Ø.					
b. Huslejegodtgørelse . . . . . 350 — > —					
c. Tantieme . . . . . 1062 — 64 —					
		2412	64		
2. Arbejderne . . . . .		12678	45		
3. Maaleraflæsning og Opkrævning . . . . .		1509	28		
4. Gasværkets Tilskud til Kæmnerens og Kommunebogholderens Løn . . . . .		1000	>	17600	37
Ka. Tilskud til Pensionsfonden . . . . .				620	34
L. Forskellige Udgifter:					
1. Renter af Gæld . . . . .		7804	66		
2. Afdrag paa do. . . . .		5210	10		
3. Kontorudgifter . . . . .		387	83		
4. Omkostninger ved Salg af Tjære, derunder Køb af Tønder . . . . .		2133	99		
5. Andre Udgifter . . . . .		1751	72		
				17288	30
Lateris . . . . .				106601	56

	Kr.	Ø.	Kr.	Ø.
M. Gadebelysningen:			106601	56
1. Lygtetænderne . . . . .	2153	25		
2. Vedligeholdelse, Brændere og Net . . . . .	354	77		
3. Nye Lygter . . . . .	214	10	2722	12
N. Vedligeholdelse:				
a. Værket og Inventar . . . . .	2426	35		
b. Ledninger . . . . .	40	40		
c. Maalere . . . . .	391	49	2858	24
O. Afgivet til Kæmnerkassen . . . . .			15000	»
P. Beholdning ved Aarets Udgang:				
a. I Sparekassen . . . . .		»		
b. Kontant . . . . .	16524	45		
c. Restancer . . . . .	36	90		
			16561	35
Tilsammen . . . . .			143743	27

### Gasværkets Status den 31. Marts 1913.

Gasværket ejede:

A. Ifølge Statusopgørelse pr. 31. Marts 1912:				
Bygninger, Hoved- og Stikledninger samt Inventar . . . . .	279310	22		
Tilgang i Aaret 1912—13:				
v. Regnskabets Udgiftskonto A og B . . . . .	4826	94		
	284137	16		
Nedskrives med det paa Gælden betalte Afdrag v. Udgiftskonto L 2 5210 Kr. 10 Ø. med Fradrag af det nedenfor under C fratrukne Beløb . . . . . 471 — 58 —	4738	52		
			279398	64
B. Maalere ifølge Statusopgørelse pr. 31. Marts 1912 . . . . .	28492	67		
Tilgang i Aaret 1912—13 v. Udgiftskonto E . . . . .	3799	69		
	32292	36		
Nedskrives med $\frac{6}{10}$ af den indbetalte Lejeafgift v. Indtægtskonto 3 . . . . .	2661	54		
			29630	82
Lateris . . . . .			309029	46

## XXIII

	Kr.	Ø.	Kr.	Ø.
Transp. . . . .			309029	46
C. Gadelygter, Pæle, Arme og Lygtestik ifølge Statusopgørelse pr. 31te Marts 1912	15269	60		
Herfra gaar nu:				
Det af Kommunen betalte Afdrag . . .	471	58		
			14798	02
D. Beholdning:				
529991 kg Kul à 22 Kr. 12 Ø. pr. 1000 kg	11723	40		
871 hl Koks . . . . .	1045	20		
331 Tdr. Tjære à 8 Kr. . . . .	2648	»		
Myremalm . . . . .	200	»		
2038 m <sup>3</sup> Gas à 10 Ø. pr. m <sup>3</sup> . . . . .	203	80		
			15820	40
E. Kassebeholdning ifølge Regnskabet . . .			16524	45
I alt Aktiver . . . . .			356172	33
Gasværket skyldte den 31. Marts 1913:				
Til Bornholms Spare- og Laanekasse . .	173373	95		
» Statsanstalten for Livsforsikring . .	22742	07		
			196116	02
Gasværkets Formue d. 31. Marts 1913 i alt			160056	31
Naar hertil lægges:				
Den til Kæmnerkassen udbetalte Del af Overskuddet v. Udgiftskonto O . . . . .			15000	»
			175056	31
og fradrages:				
Gasværkets Formue den 31. Marts 1912 . . . . .			154512	84
Bliver Overskuddet for Aaret 1912—13 . . . . .			20543	47

# Regnskab

over

## Rønne Vandværks Indtægter og Udgifter i Aaret 1912—13.

Indtægt.	Kr.	Ø.	Kr.	Ø.
1. Beholdning fra Aaret 1911—12:				
a. Kontant . . . . .	7598	73		
b. Restancer . . . . .	45	81		
			7644	54
2. Vandgift af 1. Haner . . . . .	16084	55		
3. do. » Ekstrahaner . . . . .	3877	60		
4. do. ved Byggearbejder . . . . .	358	80		
5. do. for Havevanding . . . . .	589	40		
6. do. efter Overenskomst . . . . .	2081	»		
7. do. af Næringsbrug . . . . .	754	07		
8. do. efter Maaler . . . . .	3131	49		
I alt Vandgift . . . . .			26876	91
9. Maalerleje . . . . .			186	76
10. Afdragsbetaling . . . . .			2118	71
11. Andre Indtægter:				
For Anboringer . . . . .	400	»		
Leje af en Jordlod . . . . .	8	»		
Gødtgørelse i Brandkontingent . . . . .	316	03		
Andre Indtægter . . . . .	13	50		
			737	53
Summa . . . . .			37564	45



## Udgift.

	Kr.	Ø.	Kr.	Ø.
1. Lønninger:				
a. Vandværksbestyreren . . . . .	920	»		
b. Vandværkets Tilskud til Kæmnerens og Kommunebogholderens Løn . . . . .	300	»		
c. Maskinpasseren . . . . .	1235	»		
d. Opkrævning . . . . .	191	96		
e. Refusion til Gasværket . . . . .	500	»		
f. Tilskud til Pensionsfonden . . . . .	104	90		
			3251	86
2. Petroleum, Olie, Tvist m. m. . . . .			1177	87
3. Vedligeholdelse . . . . .			508	87
4. Andre Udgifter . . . . .			467	25
5. Anlæg og Udvidelser . . . . .			6913	59
6. Renter . . . . .			12291	04
7. Afdrag . . . . .			4439	23
8. Beholdning:				
Kontant . . . . .	8476	93		
Restancer . . . . .	37	81		
			8514	74
Balance . . . . .			37564	45

# Regnskab

over

## Rønne Elektricitetsværks Indtægter og Udgifter

for Aaret 1912—13.

Indtægt.	Kr.	Ø	Kr.	Ø.
1. Beholdning fra Aaret 1911—12:				
a. Kontant . . . . .	15403	73		
b. Restancer . . . . .	58	96		
			15462	69
2. Salg af Elektricitet:				
a. Lys . . . . .	34856	39		
b. Motor . . . . .	6873	92		
			41730	31
3. Afdragsbetaling . . . . .			6744	76
4. Andre Indtægter . . . . .			830	75
Summa . . . . .			64768	51
<b>Udgift.</b>				
1. Lønninger og Pensioner:				
a. Bestyreren . . . . .	2400	>		
b. Maskinassistenten . . . . .	1600	>		
c. Maskinpasseren . . . . .	1185	66		
d. Anden Medhjælp . . . . .	754	06		
e. Tilskud til Kommunen for Regnskabs- føring . . . . .	300	>		
f. Maaler aflæsning og Opkrævning . . . . .	252	>		
g. Tilskud til Pensionsfonden . . . . .	220	>		
			6711	72
Lateris . . . . .			6711	72

## XXVII

	Kr.	Ø.	Kr.	Ø.
Transp. . . . .	.	.	6711	72
2. Brændsel, Olie, Vand og Tvist . . . . .	.	.	5290	82
3. Vedligeholdelse af Maskiner og Inventar . . . . .	.	.	2150	45
4. do. » Bygninger . . . . .	.	.	306	42
5. do. » Ledninger . . . . .	.	.	185	70
6. Nye Anlæg . . . . .	.	.	12509	13
7. Andre Udgifter . . . . .	.	.	1059	39
8. Renter af Gæld . . . . .	.	.	16153	56
9. Afdrag paa do. . . . .	.	.	7536	20
10. Beholdning ved Aarets Udgang:				
a. Kontant . . . . .	12799	36		
b. Restancer . . . . .	65	76		
			12865	12
Summa . . . . .	.	.	64768	51

## Regnskab

over

### Rønne Købstads Fattigvæsens Udgifter

i Aaret 1912—13.

	Kr.	Ø.	Kr.	Ø.	Kr.	Ø.
1. Lønninger :						
a. Fattiggaardens Bestyrer . . . . .			600	>		
b. Kontorholdsudgifter :						
Tilskud til Kæmnerens og						
Kommunebogholderens Løn . . . . .			700	>	1300	>
2. Udgifter til Fattiges Forsør-						
gelse, herunder Refusioner til						
fremmede Kommuner :						
a. Pengeydelse . . . . .			21313	82		
b. Brød . . . . .			1527	14		
c. Brændsel . . . . .			1979	66		
d. Huslejhjælp . . . . .			2079	88		
e. Plejebørn, herunder for Op-						
hold paa Opdragelsesanstalter . . . . .			4372	21		
f. Medicin, Sygepleje og Syge-						
husophold . . . . .			3519	80		
g. Ekstrahjælp . . . . .			760	37		
h. Alimentationsbidrag . . . . .	1666	>				
Deraf refunderet . . . . .	1193	>				
			473	>		
i. Refusion til fremmede Kom-						
muner . . . . .			4460	80		
k. Tilskud til Fattiggaarden . . . . .			842	64		
Lateris . . . . .			41329	32	1300	>

	Kr.	Ø.	Kr.	Ø.	Kr.	Ø.
Transp. . . . .			41329	32	1300	»
Heri fragaar:						
Refusion fra fremmede Kom-						
muner og Amtsrepartitions-						
fonden . . . . .	23742	51				
Indtægt ved Salg af Fattig-						
lemmers Efterladenskaber .	»	»				
Indtægt ved Lemmernes Ar-						
bejde . . . . .	»	»				
Andre Indtægter, derunder til-						
bagebetalt Fattighjælp . . .	1513	14				
			25255	65		
					16073	67
3. Understøttelser, der ikke have						
Fattighjælps Virkning:						
a. Udgifter iflg. Lov <sup>20/3</sup> 1901	5949	34				
b. Do. iflg. Lov <sup>14/4</sup> 1905 § 7	4105	98				
c. Do. » Fattiglovens § 44	626	»				
d. Do. » — § 63	717	»				
			11443	32		
Fragaar Refusioner . . . . .			2566	51		
					8876	81
4. Vedligeholdelse af Fattigvæse-						
nets Bygninger og Inventar .					206	56
5. Kontorholdsudgifter . . . . .					134	25
6. Andre Udgifter . . . . .					107	05
Summa . . . . .					26698	34

## Regnskab

over

### Rønne Købstads Fattiggaards Indtægter og Udgifter

i Aaret 1912—13.

Indtægt.	Kr.	Ø.	Kr.	Ø.
1. Af den paa Anstalten drevne Industri:				
a. Piasava-Arbejde	»	»		
b. Maatte-Arbejde . . . . .	51	45		
c. Værkplydsning . . . . .	1	32		
d. Andet Arbejde . . . . .	101	05		
			153	82
2. Af Landbruget og Haven:				
a. Smør . . . . .	»	56		
b. Mælk og Fløde . . . . .	2748	97		
c. Sæd og Kartofler . . . . .	380	47		
d. Haveprodukter . . . . .	210	»		
e. Salg af Sten . . . . .	405	»		
f. Salg af Kreaturer, Kalve og Grise . .	517	82		
g. Andre Indtægter . . . . .	1182	81		
h. Værdien af de paa Anstalten forbrugte Landbrugsprodukter . . . . .	1683	50		
			7129	13
3. Forskellige Indtægter . . . . .			2135	11
4. Tilskud til Anstalten . . . . .			842	64
Summa . . . . .			10260	70

<b>Udgift.</b>	Kr.	Ø.	Kr.	Ø.
1. Lemmernes Forsørgelse:				
a. Brød . . . . .	745	90		
b. Gryn . . . . .	354	84		
c. Øl . . . . .	381	50		
d. Kød og Flæsk . . . . .	634	27		
e. Torsk og Sild . . . . .	238	17		
f. Ærter . . . . .	54	45		
g. Beklædning . . . . .	251	25		
h. Vask . . . . .	94	59		
i. Medicin . . . . .	50	35		
k. Andre Udgifter . . . . .	892	50		
l. Flidsgodtgørelse til Lemmerne . . . . .	405	17		
m. Værdien af de paa Anstalten forbrugte Landbrugsprodukter . . . . .	1683	50		
			5786	49
2. Raamateriale til Industrien . . . . .			»	»
3. Landbruget . . . . .			2529	08
4. Bygninger og Inventar med Undtagelse af, hvad der vedkommer Landbruget. . . . .			430	98
5. Brændsel og Belysning . . . . .			715	48
6. Skatter, Afgifter og Assurance . . . . .			124	12
7. Forskellige Udgifter . . . . .			674	55
Summa			10260	70

## Regnskab

for

### Rønne Kommunes Pensionsfond

for Aaret 1912—13.

<b>Indtægt.</b>	Kr.	Ø.	Kr.	Ø.	Kr.	Ø.
1. Beholdning:						
Indestaende i Bornh. Spare- og Laanekasse paa Kontrabog Nr. 26700 . . . . .					9292	12
2. Funktionærernes Tilskud i 1912—13:						
a. Kæmner P. Westh . 72 >						
Fragaar Tilskud til Havnens Pensions- fond . . . . .						
14 40						
b. Kommunebogholder Mogensen . . . . .						
213 50						
Fragaar Tilskud til Havnens Pensions- fond . . . . .						
42 70						
c. Fuldmægtig J. Knudsen . .						
Stadsingeniør Meden 210 >						
Fragaar Tilskud til Havnens Pensions- fond . . . . .						
105 >						
d. Skovfoged Andersen . . .						
42 >						
e. Fattiggaardsbestyrer Kjøller						
70 >						
f. Pedel M. Olsen . . . . .						
31 50						
g. > J. Hansen . . . . .						
31 76						
Lateris	568	66			9292	12



	Kr.	Ø.	Kr.	Ø.	Kr.	Ø.
Transp.	568	66	.	.	9292	12
Skorstensfejer Hansen . . .	36	>				
Renovatør Andersen . . .	39	>				
» Clausson . . .	21	84				
» Ipsen . . .	18	98				
Bademester M. Pedersen . .	30	>				
			714	48		
b. Gasværksbestyrer Mogensen	179	38				
Gasopkræver Petersen . . .	53	20				
Smed L. M. Dam . . .	43	09				
Arbejdsmand Kr. Larsen . .	43	09				
Retorthusarbejder Martin Kr.						
Hansen . . . . .	60	45				
» Martin Jørgensen . . .	60	48				
» Hans Ipsen . . . . .	2	02				
» J. P. Hansen . . . . .	60	38				
» Magnus Chr. Jensen . .	60	38				
» Oluf Olufsen . . . . .	44	99				
» Carl Olsen . . . . .	12	88				
			620	34		
c. Vandværksbestyrer Mogensen	64	40				
Maskinpasser Nielsen . . .	40	50				
			104	90		
d. Elektricitetsværksbestyrer						
Olsen . . . . .	120	>				
Assistent Stibolt . . . . .	64	>				
Maskinpasser Christensen .	36	>				
			220	>		
					1659	72
3. Tilskud fra Kommunen og Værkerne :						
a. Kommunens Tilskud . . . . .			714	48		
b. Gasværkets do. . . . .			620	34		
c. Vandværkets do. . . . .			104	90		
d. Elektricitetsværkets do. . . . .			220	>		
					1659	72
4. Renter . . . . .					344	38
Summa					12955	94

### Udgift.

1. Tilbagebetalt Stadsing. Meden det af ham indbetalte Tilskud . . . . .					210	>
2. Beholdning:						
a. Indestaaende i Bornh. Spare- og Laanekasse paa Kontrabog Nr. 26700 . . . . .			12677	88		
b. Restancer . . . . .			68	06	12745	94
Balance					12955	94

## Fortegnelse

over

### de kommunale Funktionærers Indskud i Rønne Kommunes Pensionsfond ved Udgangen af Aaret 1912—13.

Kæmner P. Westh . . . . .	86 Kr. 40 Ø.
Kommunebogholder H. Mogensen . . . . .	338 — 80 —
Fuldmægtig J. Knudsen . . . . .	120 — » —
Skovfoged A. P. Andersen . . . . .	78 — » —
Fattiggaardsbestyrer J. P. Kjøller . . . . .	140 — » —
Pedel M. Olsen . . . . .	62 — 75 —
» J. Hansen . . . . .	63 — 26 —
Skorstensfejer J. N. Hansen . . . . .	72 — » —
Renovatør Laur. Andersen . . . . .	78 — » —
» N. Clausson . . . . .	40 — 56 —
» H. C. Ipsen . . . . .	37 — 70 —
Bademester M. Pedersen . . . . .	30 — » —
Gas- og Vandværksbestyrer J. Mogensen . . . . .	422 — 58 —
Gasopkræver N. P. Petersen . . . . .	94 — 51 —
Smed L. M. Dam . . . . .	84 — 43 —
Arbejdsmand Kr. Larsen . . . . .	805 — 49 —
Retorthusarbejder Martin Kr. Hansen . . . . .	100 — 31 —
» Martin Jørgensen . . . . .	101 — 70 —
» Hans Ipsen . . . . .	28 — 30 —
» Jens P. Hansen . . . . .	101 — 63 —
» Magnus Chr. Jensen . . . . .	101 — 18 —
» Oluf Olufsen . . . . .	82 — 73 —
» Carl Olsen . . . . .	12 — 88 —
Maskinpasser L. Nielsen . . . . .	81 — » —
Elektricitetsværksbestyrer Ch. Olsen . . . . .	240 — » —
Assistent J. J. Stibolt . . . . .	128 — » —
Maskinpasser Herm. P. Christensen . . . . .	72 — » —

I alt 3604 Kr. 21 Ø.

**Regnskab**

for

**Bager Jens Mogensens og Hustru Kirstine Marie  
født Guldbergs Legat til Rønne Hospital  
for Aaret 1912—13.**

<b>Indtægt.</b>	Kr.	Ø.
1. Indvundne Renter:		
Af den i Bornholms Spare- og Laanekasse i Rønne paa Kontrabog № 10055 indestaaende Kapital, stor 800 Kr. . . . .	32	»
Summa	32	»
<b>Udgift.</b>		
1. Graver Pihl for Vedligeholdelse af Legatstifternes Gravsted paa Rønne Kirkegaard i Aaret 1912 . . .	4	»
2. Indbetalt til det for Rønne Hospital eller Bohns Stiftelse substituerede Legat . . . . .	28	»
Summa	32	»

Legatet ejer:

Indestaaende i Bornholms Spare- og Laanekasse i Rønne paa  
Kontrabog № 10055 . . . . . 800 Kr.

## Regnskab

for

det for Herman Mortensen Bohns og Hustru  
Karen Lauritsdatters Stiftelse eller Rønne  
Hospital substituerede Legat til Fordel  
for trængende i Rønne Købstad  
for Aaret 1912—13.

	Kr.	Ø.
<b>Indtægt.</b>		
1. Beholdning fra forrige Aar . . . . .	44	13
2. Renter af Legatets Kapitalformue:		
Ifølge Aktivlisten . . . . . 961 Kr. 02 Ø.		
Rente-Overskud af Bager Jens Mogensens og Hustru Kirstine Marie, f. Guldbergs Legat . . . . . 28 — » —		
Rente-Overskud af Snedkermester Johan Hansens og Hustrus Legat 32 — » —		
	1021	02
3. Leje af Legatets Ejendomme:		
Slagter P. Hansens Enke i Rønne for Englodden Matr.-Nr. 3 af Markjorderne . . . . .	100	»
	Summa 1165	15
<b>Udgift.</b>		
1. Udbetalte Legater:		
Til Kristiane Sofie Koføed . . . . . 100 Kr. » Ø.		
» Jørgine Marie Koføed . . . . . 100 — » —		
» Albine Kirstine Holm . . . . . 100 — » —		
	Lateris 300 Kr. » Ø.	

	Transp.	300 Kr.	»	Ø.	Kr.	Ø.
Til Johanne Lichtwerk . . . . .		100	—	»	—	
» Vilhelmine Hjorth . . . . .		100	—	»	—	
» Marie Ipsen . . . . .		100	—	»	—	
» Christine Hansine Sørensen . . . . .		100	—	»	—	
» Ane Marg. Chr. Rønne . . . . .		100	—	»	—	
» Thora Jakobine Jakobsen . . . . .		100	—	»	—	
» Mathilde Petrea Hjorth . . . . .		100	—	»	—	
» Marie Kristiane Sørensen . . . . .		100	—	»	—	
		<hr/>			1100	»
2. Andre Udgifter:						
Skatter af Englodden Matr.-Nr. 3 af Rønne Mark- jorder . . . . .					1	68
3. Beholdning ved Aarets Udgang . . . . .					63	47
					<hr/>	
				Summa	1165	15
					<hr/>	

## A k t i

### for det for Herman Mortensen Bohns og Hustr Hospital substituered

Debitorernes Navne.	Pantets Beliggenhed.	Paa hvilken Prioritet.	Pantets Vurde- rings- sum.	De pan- satte By- ninger Assurar cesum
	Rønne Købstad.		Kr.	Kr.
1. H. Mogensen . . . . .	udb. Matr. № 269e	1.	9000	7700
2. Rudolf Kristian Herold .	» 73	1.	500	400
3. Indestaaende i Bornholms Spare- og Laanekasse paa Konto			№ 7620	
4. Do. do. do. do. paa do.			12546	
5. 3 $\frac{1}{2}$ $\frac{0}{0}$ Kreditkasse-Obligationer for Landejendomme i Østifterne				
I. Serie Litra B № 1256 og 1257, i alt . . . . .				
II. Serie Litra A № 1582, 1592, 1593, 1594, 1595, 637				
i alt . . . . .				
B № 7024, stor . . . . .				
6. 4 $\frac{1}{2}$ $\frac{0}{0}$ Kreditkasse-Obligationer for Landejendomme i Østifterne				
IV. Serie Litra A № 23246, stor . . . . .				
A № 29355 . . . . .				
C № 4256, 4257, 4258, i alt . . . . .				
7. Østifternes Kreditforenings-Obligation V. Serie Litra C № 1773				
skænket af Agent O. P. Rasch . . . . .				
8. Østifternes Kreditforenings-Obligation IV. Serie Litra C № 2108				
skænket af Købmand Chr. Hay og Hustru . . . . .				
9. Englodden Matr.-№ 3 i Rønne, bortlejet til Slagter P. Hansens Enl				
i Rønne for en Leje af 100 Kr. om Aaret . . . . .				
10. Bager Jens Mogensen og Hustru Kirstine Marie Guldbergs Lega				
Indestaaende i Bornholms Spare- og Laanekasse i Rønne paa Ko-				
trabog № 10055 . . . . .				
11. Snedkermester Johan Hansens og Hustru Dorthæa Margrethe				
Møllers Legat:				
Indestaaende i Bornholms Spare- og Laanekasse i Rønne paa Ko-				
trabog № 18771 . . . . .				

Tilsamme

iste

aren Lauritsdatters Stiftelse eller Rønne  
egat for Aaret 1912—13.

Kapitalernes ørrelse den 1. April 1912.		Afdrag eller anden Formindskelse.		Udlaan eller anden Forøgelse.		Kapitalernes Størrelse den 31. Marts 1913.		Anmærkninger.
Kr.	Ø.	Kr.	Ø.	Kr.	Ø.	Kr.	Ø.	
4000	»	. . .	. . .	. . .	. . .	4000	»	
200	»	. . .	. . .	. . .	. . .	200	»	
50	»	. . .	. . .	. . .	. . .	50	»	
1130	57	. . .	. . .	. . .	. . .	1130	57	
2000	»	. . .	. . .	. . .	. . .	2000	»	
12000	»	. . .	. . .	. . .	. . .	12000	»	
1000	»	. . .	. . .	. . .	. . .	1000	»	
2000	. . .	. . .	. . .	. . .	. . .	2000	»	
2000	»	. . .	. . .	. . .	. . .	2000	»	
600	»	. . .	. . .	. . .	. . .	600	»	
200	»	. . .	. . .	. . .	. . .	200	»	
200	»	. . .	. . .	. . .	. . .	200	»	
800	»	. . .	. . .	. . .	. . .	800	»	
800	»	. . .	. . .	. . .	. . .	800	»	
26980	57	. . .	. . .	. . .	. . .	26980	57	

**Regnskab**

for

**Snedkermester Johan Hansens og Hustru  
Dorthea Margrethe f. Møllers Legat  
for Aaret 1912—13.**

<b>Indtægt.</b>	Kr.	Ø.
1. Indvundne Renter af den i Sparekassen indestaaende Kapital . . . . .	32	»
Summa	32	»
<b>Udgift.</b>		
1. Indbetalt til det for Herman Mortensen Bohns og Hustru Karen Lauritsdatters Stiftelse eller Rønne Hospital substituerede Legat . . . . .	32	»
Summa	32	»

Legatet ejer:

Indestaaende i Bornholms Spare- og Laanekasse paa Kontrabog  
N<sup>o</sup> 18771 . . . . . 800 Kr.



## Regnskab

for

Skibsfører Hans Anker Engels og Søster Kirstine  
Engels Legat til Fordel for værdige og trængende  
Sømænd og deres Enker paa Bornholm  
for Aaret 1912—13.

	Kr.	Ø.
<b>Indtægt.</b>		
1. Beholdning fra forrige Aar . . . . .	»	»
2. Renter:		
Af 4000 Kr. Kreditkasseobligationer for Landejendomme i Østifterne . 145 Kr. » Ø.		
Af den i Bornholms Spare- og Laane- kasse paa Kontrabog № 7379 inde- staaende Kapital . . . . .	1 — 68 —	
Af den i samme paa Kontrabog № 12547 indestaaende Kapital . . . . .	7 — 20 —	
	153	88
3. Underbalance ved Aarets Udgang . . . . .	62	50
Summa	216	38
<b>Udgift.</b>		
1. Underbalance fra 1911—12 . . . . .	56	38
2. Udbetalte Legater:		
Til Jane Jensine Kirstine Holm . . . . .	80 Kr. » Ø.	
» Gorine Kirstine P. Hansen . . . . .	80 — » —	
	160	»
Summa	216	38

Legatet ejer:

Kreditkasseobligationer for Landejendomme i Østifterne:

II. Serie Litra A № 1596 til  $3\frac{1}{2}\%$ , stor 2000 Kr. » Ø.III. Do. — B № 1074 »  $3\frac{1}{2}\%$ , » 1000 — » —IV. Do. 1. Afd. Litra B № 15 til  $4\%$ , » 1000 — » —

4000 Kr. » Ø.

Indestaaende i Bornholms Spare- og Laanekasse  
i Rønne:

Paa Kontrabog № 7379 . . . 42 Kr. 38 Ø.

» Do. № 12547 . . . 180 — » —

222 — 38 —

Tilsammen 4222 Kr. 38 Ø.

# Regnskab

for

## Prokurator H. P. Lunds Mindelegat

for Aaret 1912—13.

<b>Indtægt.</b>	Kr.	Ø.
<b>1. Indvundne Renter:</b>		
Af Indskrivningsbevis Litra G. Fol. 1617 for Statsobligationer til Beløb 1000 Kr. . . . .	35 Kr.	Ø.
Af det i Sparekassen paa Kontrabog № 7098 a indestaaende Beløb . . . . .	18 —	44 —
Af det i Sparekassen paa Kontrabog № 12147 indestaaende Beløb . . . . .	5 —	50 —
	58	94
<b>Summa</b>	58	94
<b>Udgift.</b>		
<b>1. Udbetalt Legat til:</b>		
Niels Kristian Michelsen . . . . .	58	94
<b>Summa</b>	58	94

Legatet ejer:

- a. Finansministeriets Indskrivningsbevis Litra G Fol. 1617 for danske Statsobligationer til Beløb 1000 Kr > Ø.
- b. Indestaaende i Bornholms Spare- og Laanekasse i Rønne paa Kontrabog № 7098 a . . . . . 460 — 72 —
- c. Indestaaende i samme paa Kontrabog № 12147 . . . . . 137 — 76 —

Tilsammen 1598 Kr. 48 Ø.

**Regnskab**

for

**Rønne By's Legat**

i Anledning af Deres Majestæter Kong Christian  
den IX og Dronning Louises Guldbrøllup  
den 26de Maj 1892

for Aaret 1912—13.

<b>Indtægt.</b>	Kr.	Ø.
1. Beholdning fra 1911—12 . . . . .	1	64
2. Indvundne Renter:		
Af 2 Stkr Kreditkasseobligationer . . . . .	77	>
Af det i Sparekassen paa Kontrabog <i>N<sup>o</sup> 14137</i> indestaaende Beløb . . . . .	4	72
Summa	83	36
<b>Udgift.</b>		
1. Den 26de Maj 1912 udbetalt Legat til:		
Skomager A. Chr. Holm . . . . . 40 Kr. > Ø.		
Gotlobine Caroline Jørgensen . . . . . 40 — > —		
	80	>
2. Beholdning ved Aarets Udgang . . . . .	3	36
Balance	83	36

Legatet ejer:

2 Stkr. Kreditkasseobligationer, nemlig:

 $3\frac{1}{2}\%$  3. Serie Litra A *N<sup>o</sup> 1905* 2000 Kr. > Ø.

 $3\frac{1}{2}\%$  3. — — C *N<sup>o</sup> 1664* 200 — > —

2200 Kr. &gt; Ø.

Indestaaende i Bornholms Spare- og Laanekasse

paa Kontrabog *N<sup>o</sup> 14137* . . . . . 118 — 20 —

I alt 2318 Kr. 20 Ø.

**Regnskab**

for

**Bager H. F. Hansens Konfirmationslegat**

for Aaret 1912—13.

<b>Indtægt.</b>	Kr.	Ø.
1. Indvundne Renter af den i Bornholms Spare- og Laanekasse paa Konto № 9858 indestaaende Kapital	177	58
Summa	177	58
<b>Udgift.</b>		
1. Udbetalt Legat til:		
Snedker Karl Henrik Hansen . . . . .	58 Kr. 68 Ø.	
Fisker Hans Kristian Hansen . . . . .	58 — 70 —	
Julie Martine Hansen . . . . .	58 — 70 —	
	176	08
2. Andre Udgifter:		
Graver Pihl for Vedligeholdelse af Legatstifterens Gravsted paa Rønne Kirkegaard . . . . .	1	50
Summa	177	58

Legatet ejer:

Indestaaende i Bornholms Spare- og Laanekasse i Rønne paa Kontrabog № 9858 . . . . . 4439 Kr. 84 Ø.

# Regnskab

for

## Enkefru Sofie Bergs Legat

for Aaret 1912—13.

Indtægt.		Kr.	Ø.
1. Beholdning fra forrige Aar . . . . .		86	91
2. Indvundne Renter af den i Bornholms Spare- og Laanekasse paa Konto № 24678 indestaaende Kapital . . . . .		112	38
	Summa	199	29
Udgift.			
1. Udbetalt Legat:			
Til Enke Marie Brantzen . . . . .	55 Kr. » Ø.		
»   »   Johanne Marie C. Jensen . . . . .	55 — » —		
		110	»
2. Andre Udgifter:			
Bornholms Tidende . . . . .	4 Kr. » Ø.		
»   Social-Demokrat . . . . .	3 — 60 —		
»   Avis . . . . .	3 — 20 —		
Graver Pihl for Vedligeholdelse af Købmand P. Bergs Gravsted paa Søndre Kirkegaard i Aaret 1912 . . . . .	3 — » —		
		13	80
3. Beholdning ved Aarets Udgang . . . . .		75	49
	Summa	199	29

Legatet ejer:

Indestaaende i Bornholms Spare- og Laanekasse paa Kontrabog  
 № 24678 . . . . . 2809 Kr. 50 Ø.

# Regnskab

for

## Sognepræst F. V. Christensens Legat

for Aaret 1912—13.

Indtægt.		Kr.	Ø.
1. Beholdning fra forrige Aar . . . . .		40	86
2. Indvundne Renter . . . . .		80	49
	Summa	121	35
Udgift.			
1. Udbetalte Legater:			
a. Ekstraforplejning til 2 Fattiglemmer	57 Kr. 20 Ø.		
b. Chokolade med Brød til Fattig- gaardens Lemmer paa Legatstifte- rens Fødselsdag . . . . .	4 — 80 —		
		62	>
2. Beklædning m. v. til et fra Fattiggaarden udskrevet Fattiglem . . . . .		17	51
3. Beholdning:			
Kontant . . . . .		41	84
	Balance	121	35

Legatet ejer:

Indestaaende i Sparekassen:

1. Legatets oprindelige Kapital . . . . . 2000 Kr. > Ø.
2. Et til et Fattiglems Beklædning opsparet Beløb 12 — 23 —

I alt 2012 Kr. 23 Ø.

**Regnskab**

for

**Murmester H. P. Johnsens og Hustrus Legat  
for Aaret 1912—13.**

<b>Indtægt.</b>	Kr.	Ø.
1. Indvundne Renter . . . . .	120	»
Summa	120	»
<b>Udgift.</b>		
1. Udbetalt Legat til Kathrine Dick . . . . .	120	»
Balance	120	»

Legatet ejer:

Indestaaende i Bornholms Spare- og Laanekasse paa Konto  
 № 21364 . . . . . 3000 Kr.



**Regnskab**  
for  
**Andreas Peter Kjæmpes og Hustrus Legat**  
for Aaret 1912—13.

<b>Indtægt.</b>	Kr.	Ø.
1. Beholdning fra 1911—12 . . . . .	28	82
2. Indvundne Renter:		
a. I Sparekassen . . . . . 3 Kr. 12 Ø.		
b. Af Kreditkasseobligationer . . . . . 81 — » —		
	84	12
<b>Summa</b>	112	94
<b>Udgift.</b>		
1. Udbetalt Legat til:		
Juliane Petrea Hammer . . . . .	50	»
2. Graver Pihl for Vedligeholdelse af Legatstifternes Gravsted . . . . .	4	»
3. Beholdning ved Aarets Udgang . . . . .	58	94
<b>Balance</b>	112	94

Legatet ejer:

Østifternes Kreditkasseobligationer 4. Serie Litra B № 5802, Litra C № 4249, 4250, 4251, 4252 . . . . .	1800 Kr. » Ø.
Indestaaende i Bornholms Spare- og Laanekasse paa Kontrabog № 26316 . . . . .	78 — 18 —

I alt 1878 Kr. 18 Ø.

# Regnskab

for

## Skipper Lars Hansen Holms og Hustrus

### Legat

for Aaret 1912—13.

Indtægt.		Kr.	Ø.
1. Beholdning fra Aaret 1911—12 . . . . .		8	01
2. Indvundne Renter:			
a. I Sparekassen . . . . .	13 Kr. 96 Ø.		
b. Af Kreditkasseobligationer . . . . .	297 — » —		
		310	96
	Summa	318	97
Udgift.			
1. Udbetalt Legat til:			
Laura P. Andersen . . . . .	100 Kr. » Ø.		
Vest P. Jørgensen . . . . .	100 — » —		
Marie Cathrine Zissack . . . . .	100 — » —		
		300	»
2. Beholdning ved Aarets Udgang . . . . .		18	97
	Balance	318	97

Legatet ejer:

- a. Østifternes Kreditkasseobligationer 4. Serie Litra A № 23245, 23244, 23243, Litra C № 4253, 4254, 4255 . 6000 Kr. » Ø.
- b. Indestaaende i Bornholms Spare- og Laanekasse paa Kontrabog № 23740 . . . . . 349 — 06 —

I alt 6949 Kr. 06 Ø.

# Regnskab

for

## Konsul og Købmand Edvard Markers og Hustrus Legat for Aaret 1912—13.

Indtægt.	Kr.	Ø.
1. Beholdning fra forrige Aar . . . . .	42	56
2. Indvundne Renter:		
a. Af Kreditkasseobligationer . . . 441 Kr. » Ø.		
b. I Sparekassen . . . . . 3 — 60 —		
	444	60
Summa	487	16
<b>Udgift.</b>		
1. Udbetalte Legater:		
a. Til Cecilie Cathr. Due . . . . . 300 Kr. » Ø.		
b. » Dorthea Margrethe Hansen . . . 100 — » —		
	400	»
2. Beholdning ved Aarets Udgang . . . . .	87	16
Balance	487	16

Legatet ejer:

- a. Obligationer af Kreditkassen for Landejendomme i Østifterne :
4. Serie 2. Afd. A № 23053, 23054, 23055 og  
23338 à 2000 Kr. . . . . 8000 Kr. » Ø.
- » — » — B № 6372 . . . . . 1000 — » —
- » — » — C № 1628, 3015 og 3016 à  
200 Kr. . . . . 600 — » —
- » — » — D № 1748 og 1749 à 100 Kr. 200 — » —
- 9800 Kr. » Ø.
- b. Indestaaende i Bornholms Spare- og Laane-  
kasse paa Konto Nr. 26317 . . . . . 90 — » —
- I alt 9890 Kr. » Ø.

# Regnskab

for

## Jomfru Hansine Christine Hansens Legat

for Aaret 1912—13.

Indtægt.		Kr.	Ø.
1. Beholdning fra forrige Aar:			
a. Indestaaende paa Indlaansbevis <i>N<sup>o</sup></i> 263 a fra Bornholms Laane- og Diskontobank . . . . .	11500 Kr. » Ø.		
b. Indestaaende paa Kontrabog <i>N<sup>o</sup></i> 666 a med samme . . . . .	697 — 40 —		
		12197	40
2. Indvundne Renter:			
a. Af Kreditkasseobligationer . . . . .	517 Kr. 50 Ø.		
b. Af Bornholms Laane- og Diskonto- bank . . . . .	157 — 93 —		
		675	43
	Summa	12872	83
Udgift.			
1. Underbalance fra 1911—12 . . . . .		73	97
2. Indkøbt for 11500 Kr. Kreditkasseobligationer til Kurs 100 $\frac{1}{2}$ . . . . .	11557 Kr. 50 Ø.		
Rente af samme for 101 Dage . . . . .	145 — 19 —		
1 $\frac{0}{100}$ Kurtage . . . . .	11 — 56 —		
		11714	25
3. Skatter og Afgifter:			
a. Kommuneskatter . . . . .	18 Kr. 39 Ø.		
b. Ejendomsskyld til Staten . . . . .	23 — 66 —		
c. Brandkontingent . . . . .	10 — 86 —		
d. Afgift for Skorstensfejning . . . . .	2 — 90 —		
		55	81
	Lateris	11844	03

	Transp.	Kr.	Ø.
4. Ejendommens Vedligeholdelse:		11844	03
Blikkenslager G. Broen . . . . .	4 Kr. 48 Ø.		
Installatør P. Larsen . . . . .	19 — 50 —		
		23	98
5. Andre Udgifter:			
Kontrabog med Bornholms Laane- og Diskontobank . . . . .	» Kr. 30 Ø.		
Notering af Kreditkasseobligationer . . . . .	1 — 45 —		
		1	75
6. Beholdning:			
Kontant . . . . .		1003	07
	Balance	12872	83

## Legatet ejer:

- Ejendommen Matr.-Nr. 251 af Rønne Bygrunde, der med derpaa opførte Bygninger har kostet . . . . . 23071 Kr. 93 Ø.
  - 4 $\frac{1}{2}$ ,  $\frac{0}{10}$  Kreditkasseobligationer 4. S. Litra A  
*N<sup>o</sup>* 18641, 18659, 18660, 25512, 25513, Litr.  
B *N<sup>o</sup>* 9371, Litr. C *N<sup>o</sup>* 5448 og 5920, Litr. D  
*N<sup>o</sup>* 1798 . . . . . 11500 — » —
  - Kontant . . . . . 1003 — 07 —
- I alt 35575 Kr. » Ø.

## Regnskab

for

### Kæmner Adolf Møller Dams og Hustrus Legat for Aaret 1912—13.

	Kr.	Ø.
<b>Indtægt.</b>		
1. Indvundne Renter . . . . .	200	»
<b>Summa</b>	<b>200</b>	<b>»</b>
<b>Udgift.</b>		
1. Udbetalt Legater:		
Anna Marie Kurdts . . . . .	100	»
Erasmie Sonne . . . . .	100	»
<b>Balance</b>	<b>200</b>	<b>»</b>

Legatet ejer:

Indestaaende i Bornholms Spare- og Laanekasse paa Kontrabog  
 № 25819 . . . . . 5000 Kr. » Ø.

# Regnskab

for

## Urmager Hans Peter Dams og Hustrus Legat for Aaret 1912—13.

Indtægt.		Kr.	Ø.
1. Indvundne Renter:			
a. Af Københavns Handelsbanks Filial i Rønne . . . . .	36 Kr. 75 Ø.		
b. Af Kreditkasseobligationer . . . . .	216 — » —		
c. Af Bornholms Spare- og Laanekasse . . . . .	4 — 01 —		
		256	76
2. Hævet i Københavns Handelsbanks Filial . . . . .		5000	»
	Summa	5256	76
Udgift.			
1. Udbetalt Legater:			
Karen K. Dam . . . . .	100 Kr. » Ø.		
Marie Vilhelmine K. Flade . . . . .	100 — » —		
		200	»
2. Indkøbt for 4800 Kreditkasseobligationer . . . . .	4824 Kr. » Ø.		
med paaløbne Renter . . . . .	64 — 20 —		
		4888	20
3. Indsat i Bornholms Spare- og Laanekasse . . . . .		143	73
4. Andre Udgifter:			
Kourtag for Kreditforeningsobligationer . . . . .	4 Kr. 82 Ø.		
Notering af do. . . . .	» — 60 —		
1 Sparekassebog . . . . .	» — 35 —		
		5	77
5. Beholdning:			
Kontant . . . . .		19	06
	Balance	5256	76

## Legatet ejer:

a.	$4\frac{1}{2}$ $\frac{0}{0}$ Kreditkasseobligationer	
	4. Serie II Afd. A. № 27431 og 27432 à 2000 Kr.	4000 Kr. » Ø.
	4. — II — C. № 3706, 6163, 6164 og	
	6196 à 200 Kr. . . . .	800 — » —
b.	Indestaaende i Bornholms Spare- og Laane-	
	kasse i Rønne paa Kontrabog № 27075 . . .	143 — 73 —

---

I alt 4943 Kr. 73 Ø.



**Regnskab**

for

**Kaptajn M. C. Grønnegaards og Hustrus  
Mindelegat**

for Aaret 1912—13.

<b>Indtægt.</b>	Kr.	Ø.
1. Beholdning fra 1911—12 . . . . .	19	14
2. Leje af Legatets faste Ejendom:		
a. Fru Mogensen . . . . . 60 Kr. » Ø.		
b. Frk. Goedecke . . . . . 84 — » —		
	144	»
3. Indvundne Renter . . . . .	561	48
Underbalance ved Aarets Udgang . . . . .	86	64
	Summa	811 26
<b>Udgift.</b>		
1. Udbetalt Legater:		
Alvilda Kofoed . . . . . 100 Kr. » Ø.		
Juliane Pedersen . . . . . 100 — » —		
Margrethe Hansen . . . . . 100 — » —		
Marine Martine Nielsen . . . . . 100 — » —		
Lars Peter Bidstrup . . . . . 100 — » —		
Kristelig Forening for Indre Mission i Rønne . . . . . 144 — » —		
	644	»
	Lateris	644 »

LVIII

	Transp.	Kr. 644	Ø. ,
2. Udgifter ved Legatets faste Ejendom:			
Kommuneskatter . . . . .	12 Kr. 74 Ø.		
Ejendomsskyld . . . . .	4 — 94 —		
Brandkontingent . . . . .	3 — 66 —		
Vandafgift . . . . .	11 — » —		
Maler C. Thorngren . . . . .	53 — 92 —		
Snedker A. P. Westh . . . . .	70 — 70 —		
Bornholms Maskinfabrik . . . . .	6 — 90 —		
Blikkenslager C. J. Broen . . . . .	1 — » —		
		164	86
3. Andre Udgifter:			
Bornholms Avis . . . . .		2	40
	Balance	811	26

Legatet ejer:

1. Indestaaende i Bornholms Spare- og Laanekasse i Rønne paa Kontrabog № 26269 . . . . . 14036 Kr. 66 Ø.
2. Ejendommen Matr.-Nr. 1067 af Rønne Bygrunde, vurderet til Ejendomsskyld til . . . 6500 — » —

I alt 20536 Kr. 66 Ø.

# Regnskab

for

## Købmand Hans Fr. Kofoeds og Hustrus Legat for Aaret 1912—13.

<b>Indtægt.</b>	Kr.	Ø.
1. Eksekutor i Boet efter Legatstifterne indbetalt Legatkapitalen . . . . .	20121	36
2. Indvundne Renter:		
Af Kreditforeningsobligationer . . . . . 17 Kr. 50 Ø.		
» Bornholms Spare- og Laanekasse 197 — 70 —	215	20
3. Underbalance ved Aarets Udgang . . . . .	»	25
<b>Summa</b>	<b>20336</b>	<b>81</b>
<b>Udgift.</b>		
1. Udbetalt Legater:		
Laura O. Brinck . . . . . 105 Kr. 35 Ø.		
Margrethe K. H. Olsen . . . . . 105 — 35 —	210	70
2. Andre Udgifter:		
Bogbinder Jeppesens Enke . . . . .	4	75
3. Indsat i Bornholms Spare- og Laanekasse . . . . . 19321 Kr. 36 Ø.		
Indestaaende i Kreditforeningsobligationer . . . . . 800 — » —	20121	36
<b>Balance</b>	<b>20336</b>	<b>81</b>

Legatet ejer:

- a.  $3\frac{1}{2}\%$  Østifternes Kreditforeningsobligationer:  
 4. Serie C. № 8269, 35752 og 35753 600 Kr. » Ø.  
 5. — 1. Afd. C. № 18966 . . . . . 200 — » —  
 800 Kr. » Ø.
- b. Indestaaende i Bornholms Spare og Laanekasse paa Kontrabog № 27307 . . . . . 19321 — 36 —

I alt 20121 Kr. 36 Ø.

# Regnskab

for

## Købmand Wilhelm Rønne og Hustrus Legat for Aaret 1912—13.

Indtægt.		Kr.	Ø.
1. Legatkapitalen indbetalt . . . . .		5000	»
2. Indvundne Renter:			
Af Kreditforeningsobligationer for $\frac{1}{2}$ Aar. . . . .		100	»
	I alt	5100	»
Udgift.			
1. Indestaaende i Kreditforeningsobligationer . . . . .		5000	»
2. Udbetalt Legater:			
Fisker Poul Peter Anker Holm . . . . . 20 Kr. » Ø.			
— Hans A. M. Nielsens Enke . . . . . 20 — » —			
— Jens Hansen . . . . . 20 — » —			
— Holms Enke . . . . . 20 — » —			
		80	»
3. Andre Udgifter:			
Bornholms Socialdemokrat . . . . . 2 Kr. 52 Ø.			
— Tidende . . . . . 3 — 60 —			
— Avis . . . . . 2 — 28 —			
Bogbinder Jeppesens Enke . . . . . 4 — 50 —			
		12	90
4. Beholdning ved Aarets Udgang . . . . .		7	10
	I alt	5100	»
Legatet ejer:			
4 $\frac{0}{100}$ Kreditforeningsobligationer:			
7. Serie A. 1762 . . . . .		2000 Kr.	» Ø.
» — C. 4897 og 4898 . . . . .		400 —	» —
» — D. 2416 . . . . .		100 —	» —
10. — A. 4695 . . . . .		2000 —	» —
» — C. 3634 og 3635 . . . . .		400 —	» —
» — D. 564 . . . . .		100 —	» —
	I alt	5000 Kr.	» Ø.

# Oversigt

over

## Rønne Købstads Hjælpekasses Indtægter og Udgifter

i Aaret 1912—13.

<b>Indtægt.</b>		Kr.	Ø.
1. Beholdning:			
Kontant . . . . .		815	93
2. Tilskud af Kommunens Kasse . . . . .		14700	»
3. Kendelser for Kunstpræstationer m. v. . . . .		135	69
4. Do. ved Ejerskifte . . . . .		122	50
5. Tilskud af Bornholms Spare- og Laanekasse . . . . .		200	»
6. Renter af Konsul Markers Legat . . . . .		35	»
7. Do. af Sparekassen . . . . .		14	64
8. Fajancer Grønberg indbetalt Janus Andersens Arbejdsfortjeneste . . . . .		31	20
9. Rabat paa Apotekerverer . . . . .		13	90
I alt		16068	86
<b>Udgift.</b>			
1. Udbetalt Understøttelse . . . . .		15771	53
2. Forskellige Udgifter . . . . .		56	22
3. Beholdning:			
Kontant . . . . .		241	11
I alt		16068	86

**Regnskab**  
over  
**Rønne Havns Indtægter og Udgifter**  
i Aaret 1912—13.

Indtægt.	Kr.	Ø.	Kr.	Ø.
1. Beholdning fra Aaret 1911—12:				
a. I Københavns Handelsbanks Filial i Rønne . . . . .	101	25		
b. I Bornholms Spare- og Laanekasse . . . . .	47000	>		
c. I Kreditforenings-Obligationer . . . . .	50000	>		
d. Laan til Kommunekassen . . . . .	20000	>		
e. Kontant . . . . .	2881	24		
			119982	49
2. Renter af Kassebeholdningen . . . . .			4152	11
3. Afdrag . . . . .			>	>
4. Optagne Laan . . . . .			>	>
5. Havne- og Bropenge . . . . .			109090	89
6. Indtægter, som oppebæres af Havnefogeden:				
a. Pladsleje . . . . .	477	22		
b. Begkognition . . . . .	10	10		
c. Leje af Inventar . . . . .	463	20		
d. Vand til Skibene . . . . .	1165	05		
			2115	57
7. Grundleje:				
a. Leje for Havnens Smedjebygning . . . . .	200	>		
b. > > Plads til Redningsbaaden . . . . .	400	>		
c. > > en Del af Borgervagten . . . . .	40	>		
d. > > Vareskuret . . . . .	500	>		
e. > > den gl. Toldbod . . . . .	405	>		
Lateris	1545	>	235341	06

	Kr.	Ø.	Kr.	Ø.
Transp.	1545	>	235341	06
f. Leje for Matr.-Nr. 1079 . . . . .	400	>		
g. » » — 1085 a . . . . .	150	>		
h. » » Beboelseslejligheden i den tidl. Varmtvandsbadeanstalt . . . . .	50	>		
i. » » Grund til Kiosken ved Jern- banestationen . . . . .	10	>		
			2155	>
8. Forskellige Indtægter . . . . .			622	72
9. Lodspenge . . . . .			3238	86
10. Afgift for Bugsering . . . . .			1710	20
Summa . . . . .		>	243067	84

### Udgift.

1. Renter af Laan :				
a. Forsørgelsesforeningen »Bikuben« . . . . .	1750	>		
b. Statsanstalten for Livsforsikring . . . . .	9909	64		
c. Østifternes Kreditforening . . . . .	191	74		
d. Kreditforeningen af Kommuner i Dan- mark . . . . .	11800	>		
			23651	38
2. Afdrag paa Laan :				
a. Forsørgelsesforeningen »Bikuben« . . . . .	20000	>		
b. Statsanstalten for Livsforsikring . . . . .	1090	36		
c. Østifternes Kreditforening . . . . .	56	26		
d. Kreditforeningen af Kommuner i Dan- mark . . . . .	10000	>		
			31146	62
3. Skatter og Afgifter . . . . .			260	84
4. Bidrag til Dækning af de med Statens Tilsyn med Havnen forbundne Udgifter . . . . .			52	85
5. Lønninger og Pensioner :				
a. Løn til Havnefogeden . . . . .	1800	>		
b. Løn til Havnevægterne :				
Nattevagt P. Larsen . . 1000 Kr. » Ø.				
Nattevagt M. Jørgensen . 900 — » —				
— J. C. Larsen . 500 — » —				
Dagvagt C. Ridder . . 400 — » —				
	2800	>		
c. Løn til Havnekassereren og Regnskabs- føreren . . . . .	800	>		
d. Havnens Bidrag til Stads- og Havne- ingeniørens Løn . . . . .	1050	>		
Lateris	6450	>	55111	69

	Transp.	Kr.	Ø.	Kr.	Ø.
e. Tilskud til Rønne Havns Pensionsfond		6450	>	55111	69
		2600	24		
				9050	24
6. Nye Arbejder:					
a. Havnens Udvidelse . . . . .		62747	77		
b. Opførelse af nyt Lodshus . . . . .		9858	55		
c. Anlæg af Ophalingsbedding . . . . .		171	15		
d. Forundersøgelser til nyt Havneanlæg .		80	27		
				72857	74
7. Vedligeholdelse af Havneværkerne samt af Havnens Bygninger, Pladser og Veje . . . . .				6485	81
8. Omkostninger ved Opmudringsarbejder . . . . .				>	>
9. Anskaffelse af Redskaber og andre Inventariegenstande . . . . .				7021	91
10. Vedligeholdelse af Redskaber og andre Inventariegenstande . . . . .				3497	84
11. Uforudsete Udgifter . . . . .				3938	46
12. Lønning til Lodserne:					
Førstelods H. P. Nielsen . . . . .		1800	>		
Lods J. D. F. Jørgensen . . . . .		1500	>		
— A. Dick . . . . .		1400	>		
— E. A. Larsen . . . . .		1300	>		
Lodsernes Løntillæg . . . . .		971	65		
Vederlag for Bugsering . . . . .		570	07		
				7541	72
13. Beholdning ved Aarets Udgang:					
a. Kontant . . . . .		1366	59		
b. I Bornholms Spare- og Laanekasse . .		31090	54		
c. I Københavns Handelsbanks Filial . .		105	30		
d. Kreditforenings-Obligationer . . . .		45000	>		
				77562	43
Summa . . . . .				243067	84



**Regnskab**  
for  
**Rønne Havns Pensionsfond**  
i Aaret 1912—13.

<b>Indtægt.</b>	Kr.	Ø.
1. De Pensionsberettigedes Tilskud i Henhold til Pensionsreglementet:		
Havnefogeden . . . . . » Kr. » Ø.		
Lods H. P. Nielsen . . . . . 150 — » —		
— J. D. F. Jørgensen . . . . . 110 — » —		
— A. Dick . . . . . 105 — » —		
— E. A. Larsen . . . . . 100 — » —		
Nattevagt J. P. Larsen . . . . . 30 — » —		
» J. C. Larsen . . . . . 15 — » —		
Dagvagt M. Jørgensen . . . . . 23 — » —		
» Chr. Ridder . . . . . 8 — » —		
Stads- og Havneingeniør Meden . . . . . 105 — » —		
Kæmner Westh . . . . . 14 — 40 —		
Kommunebogholder Mogensen . . . . . 42 — 70 —		
	703	10
2. Tilskud fra Havnekassen:		
Ordinært Tilskud . . . . . 703 Kr. 10 Ø.		
Dækning af Underbalance . . . . . 1897 — 14 —		
	2600	24
I alt Indtægt	3303	34

## Udgift.

		Kr.	Ø.
1. Udbetalt Pensioner:			
Lods Kures Enke . . . . .	25 Kr. » Ø.		
— Sejers Enke . . . . .	133 — 34 —		
Fhv. Lods J. M. Sejer . . . . .	150 — » —		
» » J. N. Holm . . . . .	1225 — » —		
» » J. R. Jørgensen . . . . .	1200 — » —		
Havnefoged Lunds Enke . . . . .	200 — »		
Fhv. Havnevagt Chr. Ridder . . . . .	160 — » —		
		3093	34
2. Tilbagebetalt Stads- og Havneingeniør Meden ved hans Fratrædelse den 31. Marts 1913 . . . . .		210	»
I alt Udgift		3303	34

## Fortegnelse

over

## de for Tiden ansatte Funktionærers Tilskud.

Havnefoged L. B. Henriksen . . . . .	» Kr. » Ø.		
Førstelods H. P. Nielsen . . . . .	300 — » —		
Andenlods J. D. F. Jørgensen . . . . .	217 — 08 —		
Tredjelods A. Dick . . . . .	207 — 08 —		
Fjerdelods E. A. Larsen . . . . .	141 — 67 —		
Nattevagt J. P. Larsen . . . . .	60 — » —		
» J. C. Larsen . . . . .	15 — » —		
Dagvagt M. Jørgensen . . . . .	53 — » —		
Kæmner P. Westh . . . . .	21 — 60 —		
Kommunebogholder H. Mogensen . . . . .	84 — 70 —		

I alt 1100 Kr. 13 Ø.

# Regnskab

over

## Søndre Baadehavns Indtægter og Udgifter

i Aaret 1912—13.

Indtægt.	Kr.	Ø.	Kr.	Ø.
<b>I. Beholdning fra 1911—12:</b>				
a. Indestaaende i Sparekassen . . . . .	12	18		
b. Kontant . . . . .	114	60		
			126	78
<b>II. Havneafgifter :</b>				
1. Hjemstedsafgift . . . . .	4	>		
2. Baadeafgift af de i Havnen hjemme- hørende Baade . . . . .	84	>		
3. Afgift af fremmede Baade . . . . .	>	>		
4. Ind- og Udførselsafgift . . . . .	>	>		
5. Afgift af Fiskeri:				
a. Af 7334 $\text{Ø}$ Laks      à 1 $\text{Ø}$ .	73	34		
b. > 223 $\text{Ø}$ Laksørred à 1 —	2	23		
c. > > $\text{Ø}$ Gedder      à 1 —	>	>		
d. > 4134 $\text{Ø}$ Aal        à 1 —	41	34		
e. > 3916 Snese Torsk à 2 —	78	32		
f. > 32054 $\text{Ø}$ Sild      à 1	320	54		
	515	77		
6. Garntørreplads og Hyttefæde . . . . .	75	78		
7. For Brug af Havnens Talje . . . . .	1	75		
			681	30
<b>III. Andre Indtægter :</b>				
a. Tilskud fra Kommunen eller Skibshavnen . . . . .	200	>		
b. Renter af de i Sparekassen indsatte Beløb . . . . .	7	65		
			207	65
Summa Indtægt . . . . .			1015	73

**Udgift.**

	Kr.	Ø.	Kr.	Ø.
1. Renter og Afdrag . . . . .			816	68
2. Lønninger . . . . .			90	»
3. Nye Arbejder . . . . .			»	»
4. Havnens Vedligeholdelse . . . . .			49	28
5. Andre Udgifter. . . . .			2	»
6. Beholdning ved Aarets Udgang:				
a. Indestaaende i Sparekassen . . . . .	29	83		
b. Kontant . . . . .	27	94		
			57	77
<b>Summa Udgift</b> . . . . .			1015	73

**Status  
ved Aarets Udgang.**

Havnen ejer:

a. Indestaaende i Sparekassen . . . . .	29	83		
b. Kontant Beholdning . . . . .	27	94		
			57	77
<b>I alt</b> . . . . .			57	77

Gæld:

a. Til Statskassen . . . . .	1633	36		
b. » Skibshavnen . . . . .	8513	55		
			10146	91
<b>Summa</b> . . . . .			10146	91

# Regnskab

over

## Nørrekaas Baadehavns Indtægter og Udgifter i Aaret 1912—13.

Indtægt.	Kr.	Ø.	Kr.	Ø.
<b>I. Beholdning fra Aaret 1911—12:</b>				
a. Indestaaende i Sparekassen . . . . .	7	10		
b. Kontant . . . . .	63	85		
			70	95
<b>II. Havneafgifter:</b>				
1. Hjemstedsafgift . . . . .	40	>		
2. Aarlig Baadeafgift og Afgift af Hyttefæde . . . . .	100	36		
3. Afgift af fremmede Baade . . . . .	2	40		
4. Ind- og Udførselsafgift . . . . .	>	>		
5. Afgift af Fiskeri:				
a. Af 5908 $\text{Ø}$ Laks à 1 $\text{Ø}$ .	59	08		
b. » 70 $\text{Ø}$ Laksørred à 1 —	>	70		
c. » 0 $\text{Ø}$ Gedder à 1 —	>	>		
d. » 441 $\text{Ø}$ Aal à 1 —	4	41		
e. » 2585 Snese Torsk à 2 —	51	70		
f. » 41527 $\text{Ø}$ l Sild à 1 —	415	27		
	531	16		
6. Pladsleje . . . . .	53	>		
			726	92
<b>III. Tilskud fra Kommunen eller Skibshavnen . . . . .</b>			100	>
<b>IV. Andre Indtægter:</b>				
1. Renter af de i Sparekassen indsatte Beløb . . . . .	>	28		
2. Købesummen for 32 $\square$ Al. Jord solgt til Cecilie Holm for 50 $\text{Ø}$ . pr. $\square$ Alen . . . . .	16	>		
			16	28
Summa Indtægt . . . . .			914	15

**Udgift.**

	Kr.	Ø.	Kr.	Ø.
1. Renter og Afdrag . . . . .			600	»
2. Lønninger . . . . .			90	»
3. Nye Arbejder . . . . .			»	»
4. Havnens Vedligeholdelse . . . . .			125	35
5. Andre Udgifter . . . . .			22	95
6. Beholdning ved Aarets Udgang:				
a. Indestaaende i Sparekassen . . . . .	7	38		
b. Kontant . . . . .	68	47		
			75	85
<b>Summa Udgift.</b> . . . . .			<b>914</b>	<b>15</b>

**Status  
ved Aarets Udgang.**

Havnen ejer:

a. Indestaaende i Sparekassen . . . . .	7	38		
b. Kontant Beholdning . . . . .	68	47		
			75	85
<b>I alt</b> . . . . .			<b>75</b>	<b>85</b>

Gæld:

a. Til Statskassen . . . . .	1200	»		
b. » Skibshavnen . . . . .	15242	38		
			16442	38
<b>I alt</b> . . . . .			<b>16442</b>	<b>38</b>

# Overslag

over

## Rønne Kommunes Indtægter og Udgifter

i Aaret 1913—14.

Indtægt.	Kr.	Ø.	Kr.	Ø.
<b>I. Overskud fra forrige Aar:</b>				
a. I Kæmnerkassen . . . . .	60000	>		
b. I Gasværkets Kasse . . . . .	20000	>		
c. I Vandværkets Kasse . . . . .	10000	>		
d. I Elektricitetsværkets Kasse . . . . .	10000	>		
	100000	>		
Restancer . . . . .	8000	>		
			108000	>
Heraf er til Rest paa tidligere optagne Laan 7500 Kr. > Ø.				
<b>II. Renter af Kommunens Kapitaler:</b>				
a. Rente af frugtbarjorte Kapitaler:				
1. Af den i Sct. Knuds Præ- stegaard indestaaende Ka- pital 4435 Kr. 08 Ø. . . . .	177	Kr. 40	Ø.	
2. Af en Rønne Arbejdshus til- falden Kapital, stor 642 Kr. . . . .	25	—	68	—
3. Af de i Udmarksjorderne indestaaende Afløsnings- summer . . . . .	31	—	48	—
4. Af Grundfondens i Spare- kassen indestaaende Ka- pital . . . . .	460	—	>	—
5. Af andre Kapitaler . . . . .	24	—	85	—
6. Af Udlæg for Privates Klo- akledninger . . . . .	1000	—	>	—
7. Af Grundfondens til Kom- munen udlaante Kapital . . . . .	80	—	>	—
	1799	41		
Lateris	1799	41	108000	>

	Transp.	Kr.	Ø.	Kr.	Ø.
b. Renter af Kassebeholdningen . . . . .		1799	41	108000	>
c. Strafrenter i Henhold til Lov af 15/5 1903 § 27 . . . . .		500	>		
		1200	>		
				3499	41
<b>III. Indtægter af Ejendomme tilhørende Kommunen:</b>					
a. Købstadens Skov:					
	Indtægt.	Kr.	Ø.		
For solgte Skoveffekter . . . . .		6300	>		
	Udgift.	Kr.	Ø.		
1. Kulturarbejder . . . . .		650	>		
2. Skovningsarbejder . . . . .		1750	>		
3. Lønninger: Kr. Ø.					
Den tilynshavende . . . . .		200	>		
Skovfogeden . . . . .		500	>		
		700	>		
4. Andre Udgifter . . . . .		1200	>		
		4300	>		
				2000	>
b. Gasværket:					
	Indtægt.				
1. Gas til Byens Belysning . . . . .		5500	>		
2. Salg af Gas:					
Kogegas . . . . .		50000	>		
Lysgas . . . . .		13000	>		
Motorgas . . . . .		5500	>		
		68500	>		
3. Salg af Biprodukter:					
Koks . . . . .		32900	>		
Tjære . . . . .		5000	>		
		37900	>		
4. Leje af Gasmaalere . . . . .		>	>		
5. Andre Indtægter . . . . .		1300	>		
		113200	>		
	Udgift.				
1. Lønninger og Pensioner . . . . .		17500	>		
2. Kul, Olie m. v. . . . .		52900	>		
3. Vedligeholdelse af Maskiner og Inventar . . . . .		3400	>		
Lateris 73800 >	113200 >	2000 >	111499	41	



## LXXIII

	Kr. Ø.	Kr. Ø.	Kr.	Ø.	Kr.	Ø.
Transp.	73800	> 113200	> 2000	>	111499	41
4. Vedligeholdelse af Bygninger . . . .	100	>				
5. Vedligeholdelse af Ledninger . . . .	100	>				
6. Nye Anlæg, som afholdes af Aarets Indtægt . . . . .	5500	>				
7. Andre Udgifter . .	3985	24				
		83485	24			
			29714	76		
An m. Udgiften til Renter af og Afdrag paa Laan i Aaret 1913-14 andrager 13014 Kr. 76 Ø. Fradrages dette Beløb hosstaaende Overskud, bliver Nettooverskuddet for Aaret 1913-14 16700 Kr.						
c. Vandværket:						
	Indtægt.	Kr. Ø.	Kr. Ø.			
1. Vandafgift efter Assurance . . . . .	16200	>				
2. Vandafgift af Ekstrah.	7000	>				
3. Vandafgift efter Maaler . . . . .	3000	>				
4. Vandafgift af Næringsbrug . . . . .	700	>				
5. Vandafgift af Byggeforetagender . . . . .	500	>				
6. Leje af Vandmaalere . . . . .	200	>				
7. Afdrag paa Husledningner . . . . .	1600	>				
8. Andre Indtægter . .	800	>				
			30000	>		
Udgift.						
1. Lønninger og Pensioner . . . . .	3250	>				
2. Petroleum, Olie, Tvist m. v. . . . .	1600	>				
3. Vedligeholdelse . . . . .	600	>				
4. Andre Udgifter . . . . .	550	>				
5. Nye Anlæg, som afholdes af Aarets Indtægt . . . . .	2000	>				
Lateris	8000	>	30000	>	31714	76
					111499	41

	Kr. Ø.	Kr. Ø.	Kr.	Ø.	Kr.	Ø.
6. Undersøgelser til For- øgelse af Vandmæng- den . . . . .	8000	30000	31714	76	111499	41
		8000				
			22000			
Anm. Udgiften til Renter af og Afdrag paa Laan i Aaret 1913-14 andrager 19500 Kr. Fradrages dette Beløb ovenstaaende Overskud, bliver Netto- overskuddet 2500 Kr.						
d. Elektricitetsværket:						
	Indtægt.	Kr. Ø.				
1. Salg af Elektricitet . . . . .		48728				
2. Afdragsbetaling . . . . .		6600				
3. Leje af Bestyrerbolig . . . . .		400				
4. Andre Indtægter . . . . .		100				
		55828				
	Udgift.	Kr. Ø.				
1. Lønninger og Pen- sioner . . . . .	7975					
2. Brændsel, Olie, Vand og Tvist . . . . .	7550					
3. Vedligeholdelse af Maskiner og Inven- tar . . . . .	2550					
4. Do. af Bygninger . . . . .	500					
5. Do. af Ledninger . . . . .	100					
6. Nye Anlæg, der af- holdes af Aarets Indtægt . . . . .	7250					
7. Andre Udgifter . . . . .	1400					
		27325				
			28503			
Anm. Efter Fradrag af Renter og Afdrag, 23550 Kr., bliver Nettooverskuddet 4953 Kr.						
e. Badeanstalten:						
	Indtægt.	Kr. Ø.	Kr. Ø.			
1600 Karbade à 40 Ø.	640					
2000 do. à 30 —	600					
1500 Brusebade à 25 —	375					
4500 do. à 10 —	450					
		2065				
Tilskud fra Sparekassen . . . . .		150				
			82217	76	111499	41
	Lateris	2215				

	Kr. Ø.	Kr.	Ø.	Kr.	Ø.
Transp.	2215 »	82217	76	111499	41
Udgift: Kr. Ø.					
1. Lønninger . . . . .	900 »				
2. Brændsel og Belysning . . . . .	300 »				
3. Vandafgift og Assurance . . . . .	140 »				
4. Vedligeholdelser . . . . .	200 »				
5. Uforudsete Udgifter . . . . .	100 »				
	<u>1640 »</u>				
		575	»		
Anm. Efter Fradrag af Renter og Afdrag paa Laan, 1680 Kr., bliver Underskudet 1105 Kr.					
f. Kødkontrollen:					
Indtægt: Kr. Ø.					
Kontrolafgift . . . . .	2800 »				
Udgift: Kr. Ø.					
1. Lønninger og Pensioner . . . . .	2400 »				
2. Andre Udgifter . . . . .	400 »				
	<u>2800 »</u>				
			»		
g. Udbytte af Jernbanen . . . . .		12800	»		
h. Lejeafgifter:					
1. Af Skovløberhuset med Jordlod ved Robbedale . . . . .	60 »				
2. Af Skovløberhuset med Jordlod østen Stampen . . . . .	60 »				
3. Af en Del af Kredsen . . . . .	1 »				
4. Af Krudthuset for Opbevaring af Dynamit . . . . .	9 »				
5. Af Jagten paa Kommunens Grund . . . . .	120 »				
6. Af Matr.-Nr. 796 af Bygr. . . . .	180 »				
7. » . . . . .	576 »				
	<u>144 »</u>				
		574	»		
				96166	76
<b>IV. Afgifter af faste Ejendomme m. v.:</b>					
a. Faste aarlige Afgifter, som ved Salg af kommunale Ejendomme ere paalagte disse:					
Af Sct. Knuds Præstegaard . . . . .		267	17		
b. Afgift efter Frd. 18de Oktbr. 1811 § 7		»	»		
		267	17	207666	17
Lateris		267	17	207666	17

	Transp.	Kr.	Ø.	Kr.	Ø.
c. Andre Afgifter:		267	17	207666	17
Af Adjutantkrogen . . . . .	> Kr. 33 Ø.				
> Drejehuset i Stampen . . . . .	2 — 50 —				
		2	83		
<b>V. Afgifter og Kendelser ifølge Næringsloven af <sup>29</sup>/<sub>12</sub> 1857 m. fl. Love:</b>				270	>
a. Kendelser for Næringsadkomster . . . . .		2100	>		
b. Afgift af Brændevinshandel . . . . .		4000	>		
c. Afgift efter Næringslovens § 60, 62 og 75		20	>		
d. Indtægt ifølge Lov af <sup>1</sup> / <sub>3</sub> 1889 om Handelsregistre m. m. . . . .		40	>		
e. Indtægt ifl. Lov <sup>12</sup> / <sub>4</sub> 1889 om Hundeafgift m. m. . . . .		1000	>		
f. Indtægt af frivillige Svendeprøver . . . . .		10	>		
g. Do. ifl. Lov Nr. 112 af <sup>15</sup> / <sub>5</sub> 1911 om Afgift af Forestillinger m. v. . . . .		1900	>		
h. Andel af Afgift af Automobiles . . . . .		30	>		
				9100	>
<b>VI. Forbrug af Aktiver:</b>					
a. Solgte, udtrukne og indfrie Obligationer og andet Kapitalforbrug: Kr. Ø.					
1. Afdrag paa de i Udmarksjorderne indestaaende Afløsningssummer . . . . .	119	18			
2. Afdrag paa Fisker O. Jørgensens Panteobligation til Kommunen . . . . .	20	43			
3. Do. paa Fisker J. P. Hansens do. til do. . . . .	26	72			
4. Forbrug af Grundfondens Kapital ved eventuelt Køb af Grunde til Gadereguleringer . . . . .	100	>			
5. Afdrag paa Laan af Grundfonden til Kommunen . . . . .	2000	>			
6. Do. paa Kloakrefusioner og for Flisebelægning . . . . .	2000	>			
		4266	33		
b. Solgte faste Ejendomme:					
Salg af Grunde ved Gadereguleringer . . . . .		100	>		
				4366	33
<b>VII. Optagne Laan:</b>					
Til Kloakledninger . . . . .		23900	>		
> forskudsvis Betaling for Stikledninger . . . . .		8000	>		
Lateris		31900	>	221402	50

	Kr.	Ø	Kr.	Ø.
Transp.	31900	»	221402	50
Til forskudsvis Betaling for Flisebelægning	1000	»		
» Opførelsen af et nyt Skovløberhus	3100	»		
	36000	»		
Fragaar Beholdning af tidligere optagne Laan	7500	»	28500	»
<b>VIII. Tilskud fra Staten i H. t. Lov Nr. 85 af <sup>15</sup>/<sub>5</sub> 1903</b>			5400	»
<b>IX. Koncessionsafgifter</b>			»	»
<b>X. Andre Indtægter:</b>				
a. <sup>1</sup> / <sub>4</sub> pCt. Afgift ifl. Reglement for Købstædernes Fattigvæsen af <sup>5</sup> / <sub>7</sub> 1803 § 42 Nr. 3, jfr. Lov om Afgifter af frivillige Auktioner over Handelsvarer af <sup>26</sup> / <sub>5</sub> 1868		50	»	
b. Bøder:				
1. Skolemulkter . . . . . 100 Kr. » Ø.				
2. Andre Bøder . . . . . 100 — » —				
		200	»	
c. Bygningsgebyrer . . . . .		550	»	
d. Forskellige Indtægter . . . . .		300	»	
e. Andel i Amtskommunefondens Renter .		»	»	
f. Tilskud i Henhold til Skolelovens § 33 til Renter af og Afdrag paa Laan til Opførelse af nye Skolebygninger . . . . .		1560	»	
			2660	»
<b>XI. Paalignede Skatter:</b>				
a. Ejendomsskatter:				
1. Grundskat . . . . . 3370 Kr. » Ø.				
2. Husskat . . . . . 11000 — » —				
		14370	»	
b. Skat af Aktieselskaber i H. t. Lov Nr. 85 af <sup>15</sup> / <sub>5</sub> 1903 . . . . . 6000 Kr. » Ø.				
Heri fragaar andre Kommuners Andel . . . . . 1000 — » —				
		5000	»	
c. Skat til Kommunen som Erhvervskommune i H. t. Lov Nr. 85 af <sup>15</sup> / <sub>5</sub> 1903 . .		600	»	
d. Formue- og Lejligheds-skat . . . . . 194431 Kr. 01 Ø.				
Heri Fradrag efter Lov Nr. 85 af <sup>15</sup> / <sub>5</sub> 1903 § 14 . . . . . 300 — » —				
		194131	01	
Lateris	214101	01	257962	50

	Kr.	Ø.	Kr.	Ø.
Transp.	214101	01	257962	50
e. Bidrag i Henh. til Lov <sup>26/5</sup> 1868 § 15 fra det under Købstaden m. H. t. Fattig- eller Skolevæsen hørende Landdistrikt .	»	»		
Tilsammen	214101	01		
Heri fragaar eftergivne og uerholdelige Re- stancer . . . . .	6000	»		
			208101	01
Tilsammen for Indtægtposterne I—XI . . . . .			466063	51
Desuden :				
Opkrævning af Statsskat i H. t. Lov Nr. 104 af <sup>15/5</sup> 1903 § 39 . . . . .	42000	»		
Herfra det til Staten indbetalte Beløb .	42000	»		
			»	»
Summa Indtægt			466063	51

### Udgift.

#### I. Byens Bestyrelse i Almindelighed:

1. Lønninger og Pensioner: Kr. Ø. Kr. Ø.				
a. Kæmneren . . . . .	1800	»		
b. Kommunebogholderen	3500	»		
c. Fuldmægtigen paa Kommunebogholder- kontoret . . . . .	1583	33		
	6883	33		
Fragaar Havnens, Fattig- væsenets, Gasværkets, Vandværkets og Elektri- citetværkets Tilskud . . . . .	3780	»		
			3103	33
d. Stadsingeniøren . . . . .	2850	»		
Fragaar Havnens Til- skud . . . . .	1425	»		
			1425	»
e. Alderdomsunderstøttel- sesudvalgets Undersøger . . . . .	100	»		
f. Pensioner:				
1. Kæmner Hoffmanns Enke . . . . .	100	»		
2. Bygningsinspektør Jespersens Enke . . . . .	200	»		
Lateris	300	»	4628	33

## LXXIX

	Kr. Ø.	Kr. Ø.	Kr.	Ø.	Kr.	Ø.
Transp.	300	>	4628	33		
3. Fhv. Kæmner Chr. Ipsen . . . . .	600	>				
4. Pedel P. M. C. Hansens Enke . . . . .	200	>				
5. Fhv. Renovatør M. Andreasen . . . . .	300	>				
6. Tilskud til Pensionsfonden . . . . .	800	>				
			2200	>		
			6828	33		
2. Udgifter til Skatters Paaligning og Opkrævning . . . . .	1830	>				
Fragaar Statskassens Godtgørelse for Opkrævning af Indkomst- og Formueskatten. . . . .	630	>				
			1200	>		
3. Andre Kontorholdsudgifter:						
a. Kæmneren . . . . .	350	>				
b. Kommunebogholderen . . . . .	200	>				
c. Stadsingeniøren . . . . .	500	>				
			1050	>		
4. Vedligeholdelse m. v. af Kontorlokaler:						
a. Leje af Kæmner- og Bogholderkontor . . . . .	700	>				
b. Rengøring af samme . . . . .	84	>				
c. Brændsel og Belysning . . . . .	200	>				
d. Andre Udgifter . . . . .	96	>				
			1080	>		
5. For Benyttelse af Raadhuset . . . . .			150	>		
6. Andre Udgifter:						
a. Avertissementer, Tryksager m. v. . . . .	1300	>				
b. Revisorerne til Assistance . . . . .	200	>				
c. Forskellige Udgifter . . . . .	100	>				
			1600	>		
					11908	33
Anm. Den samlede Udgift i Aaret 1913-14 andrager:						
Hosstaaende . . . . .	11908	33				
Endvidere til Renter af og Afdrag paa Laan . . . . .		>		>		
			I alt	11908	33	
			Lateris		11908	33

	Transp.	Kr.	Ø.	Kr.	Ø.
<b>II. Fattigvæsenet:</b>	Kr. Ø.			11908	33
<b>1. Lønninger og Pensioner:</b>					
a. Bestyreren af Fattiggaarden . . . . .	600	>			
b. Tilskud til Kæmnerens og Kommunebogholderens Løn . . . . .	700	>			
			1300	>	
<b>2. Udgifter ved Fattiges Forsør- gelse, herunder Refusion til frem- mede Kommuner:</b>					
a. Pengehjælp . . . . .	21500	>			
b. Brød . . . . .	1600	>			
c. Brændsel . . . . .	1800	>			
d. Huslejhjælp . . . . .	1800	>			
e. Plejebørn, derunder for Op- hold paa Opdragelsesanstalter	5600	>			
f. Medicin, Sygepleje og Syge- husophold . . . . .	3500	>			
g. Ekstrahjælp . . . . .	700	>			
h. Alimentsbidrag . . . . .	1200	>			
i. Refusion til fremmede Kommu- ner . . . . .	4500	>			
k. Tilskud til Fattiggaarden . . . . .	1000	>			
	43200	>			
Heri fragaar : . . . . .	Kr. Ø.				
a. Refusion fra fremmede Kommuner og Amts- repartitionsfonden . . . . .	24500	>			
b. Indtægt af Fattiglem- mers Efterladenskaber . . . . .	>	>			
c. Indtægt af Lemmer- nes Arbejde . . . . .	>	>			
d. Andre Indtægter, der- under tilbagebetalt Fat- tighjælp og Alimenta- tionsbidrag . . . . .	1000	>			
	25500	>			
			17700	>	
<b>3. Understøttelser, der ikke have Fattighjælps Virkning:</b>					
a. Udgifter iflg. Lov af $\frac{20}{3}$	1901	6500	>		
b. Do. > > > $\frac{10}{6}$	1912	3000	>		
c. Do. > Fattiglovens § 44	44	500	>		
d. Do. > do. § 63	63	500	>		
	Lateris 10500	>	19000	>	11908 33



	Kr. Ø.	Kr.	Ø.	Kr.	Ø.
Transp.	10500 >	19000 >		11908	33
Fragaar Refusioner . . . . .	2000 >				
		8500 >			
4. Vedligeholdelse af Fattigvæsenets Bygninger og Inventar . . . . .		200 >			
5. Kontorholdsudgifter . . . . .		100 >			
6. Andre Udgifter . . . . .		200 >			
				28000 >	
Anm. Den samlede Udgift i Aaret 1913-14 andrager:					
Hosstaaende . . . . .	28000 >				
Endvidere til Renter af og Afdrag paa Laan . . . . .	156 10				
	<u>I alt 28156 10</u>				
III. Tilskud til Kommune-Hjælpekassen . .		14000 >			
Fragaar Statskassens Tilskud i H. t. Lov af $\frac{4}{5}$ 1907 . . . . .		2500 >			
				11500 >	
IV. Alderdomsunderstøttelsen:					
1. Understøttelse:	Kr. Ø.				
a. Til Personer i Kommunen . . . . .	46000 >				
b. Refusion til fremmede Kommuner . . . . .	3000 >				
	49000 >				
Heri fragaar Refusion fra fremmede Kommuner . . . . .	7500 >				
		41500 >			
2. Andre Udgifter . . . . .		>			
		41500 >			
Fragaar Statskassens Refusion . . . . .		20000 >			
				21500 >	
Anm. Den samlede Udgift i Aaret 1913-14 andrager:					
Hosstaaende . . . . .	21500 >				
Endvidere til Renter af og Afdrag paa Laan . . . . .	>				
	<u>I alt 21500 &gt;</u>				
V. Skolevæsenet:					
1. Lærerlønninger efter Fradrag af Statens Tilskud . . . . .		45900 >			
2. Bidrag til Amtsskolefonden . . . . .		>			
3. Tilskud til private Skoler . . . . .		1450 >			
4. Kontorholdsudgifter . . . . .		25 >			
Lateris		47375 >		72908	33

	Kr.	Ø.	Kr.	Ø.
Transp.	47375	»	72908	33
5. Undervisningsmidler . . . . .	3500	»		
6. Vedligeholdelse af Bygninger og Inventar	3700	»		
7. Andre Udgifter:	Kr. Ø.			
a. Løn til Pedellerne . . . . .	2091	67		
b. Brændsel og Belysning . . . . .	4200	»		
c. Renholdelse af Skolelokaler . . . . .	3500	»		
d. Forskellige Udgifter . . . . .	2508	33		
	12300	»		
Fragaar Skolekontingenter . . . . .	»	»	66875	»
Anm. Den samlede Udgift i Aaret 1913-14 andrager:				
Hosstaaende . . . . .	66875	»		
Endvidere til Renter af og Afdrag paa Laan . . . . .	11220	97		
I alt	78095	97		
<b>VI. Rets- og Politivæsenet</b> . . . . .			3350	»
<b>VII. Medicinalvæsenet</b> . . . . .			»	»
<b>VIII. Gader og Veje:</b>				
1. Lønninger og Pensioner . . . . .	»	»		
2. Byens Gader:	Kr. Ø.			
a. Nye Arbejder . . . . .	6200	»		
b. Hovedreparationer . . . . .	»	»		
c. Almindelige Vedligeholdelser . . . . .	1500	»		
d. Omlægning af Fortove med Fliser . . . . .	300	»		
	8000	»		
3. Byens Veje:				
a. Nye Arbejder . . . . .	»	»		
b. Hovedreparationer . . . . .	1500	»		
c. Almindelige Vedligeholdelser . . . . .	700	»		
	2200	»		
4. Tilskud til Amtsrepartitionsfonden . . . . .	»	»		
5. Kloakarbejder . . . . .	200	»		
6. Andre Udgifter . . . . .	»	»	10400	»
Anm. Den samlede Udgift i Aaret 1913-14 andrager:				
Hosstaaende . . . . .	10400	»		
Endvidere til Renter af og Afdrag paa Laan . . . . .	6648	21		
I alt	17048	21		
Lateris . . . . .			153533	33

	Transp.	Kr.	Ø.	Kr.	Ø.
<b>IX. Byens Belysning:</b>				153533	33
1. Gasforbrug . . . . .		5500	>		
2. Lygtetænderne . . . . .		2100	>		
3. Vedligeholdelse, Brændere og Net . . . . .		900	>		
4. Nye Lygter . . . . .		100	>		
5. Andre Udgifter . . . . .		1100	>		
				9700	>
<b>X. Begravelsesvæsenet</b> . . . . .				>	>
<b>XI. Den offentlige Renlighed:</b>					
1. Renholdelse af Byens Gader og Veje . . . . .		2400	>		
2. Snekastningen m. v. . . . .		1000	>		
3. Den offentlige Renovations Udførsel:					
		Kr.	Ø.		
a. Renovatørernes Løn . . . . .		2050	>		
b. Afhenterne . . . . .		4700	>		
c. Anskaffelse og Vedligeholdelse af Materiel . . . . .		1050	>		
d. Tilsyn . . . . .		200	>		
e. Andre Udgifter . . . . .		100	>		
		8100	>		
Fragaar Afgift for Tøndernes Afhentning . . . . .		5500	>		
				2600	>
4. Andre Udgifter . . . . .			>	>	
				6000	>
Anm. Den samlede Udgift i Aaret 1913-14 andrager:					
Hosstaaende . . . . .		6000	>		
Endvidere til Renter af og Afdrag paa Laan . . . . .			>	>	
		I alt	6000	>	
<b>XII. Brandvæsenet:</b>					
1. Lønninger og Pensioner:					
a. 2 Assistentter og 1 Underassistent . . . . .		145	>		
b. Brandmandskabet (14 Mand) . . . . .		390	>		
c. 2 Brandsvende . . . . .		200	>		
d. 2 Brandvisitationsmænd . . . . .		100	>		
e. Brandvæsenets Bud . . . . .		30	>		
f. Ordensafdelingens Hornblæsere . . . . .		20	>		
				885	>
		Lateris	885	>	169233
				33	

	Kr.	Ø.	Kr.	Ø.
Transp.	885	>	169233	33
2. Vedligeholdelse af Brandrekvisitter m. v.	190	>		
3. Vedligeholdelse af Bygninger . . . . .	50	>		
4. Andre Udgifter . . . . .	1300	>		
	2425	>		
Fragaar Havnens Tilskud . . . . .	485	>	1940	>
Anm.: Den samlede Udgift i Aaret 1913-14 andrager:				
Hosstaaende . . . . .	1940	>		
Endvidere til Renter af og Af- drag paa Laan . . . . .		>		
I alt 1940 >				
<b>XIII. Indkvarteringsvæsenet</b> . . . . .			>	>
<b>XIV. De offentlige Lystanlæg:</b>				
1. Vedligeholdelsesudgifter . . . . .			1000	>
	Restgæld 1/3 1913 Kr. Ø.			
<b>XV. Renter af Gæld:</b>				
Kommune-Kreditforeningen . . . . .	56000	>	2564	98
Samme . . . . .	10000	>	450	89
Bornholms Spare- og Laanekasse	26865	>	1138	83
Samme . . . . .	27404	33	1086	14
Samme . . . . .	5405	32	214	58
Samme . . . . .	5428	88	215	33
Nationalbanken . . . . .	107432	03	3630	95
Forsikringsselskabet Danmark . . . . .	101686	05	4650	85
Forsikringsselskabet Hafnia . . . . .	356698	15	15197	61
Amtskommunefonden . . . . .	17270	10	687	71
Statskassen (Fiskerilaan) . . . . .	323	97	9	57
Do. do. . . . .	516	14	15	28
Bornholms Spare- og Laanekasse	166598	07	6200	53
Samme . . . . .	6775	82	269	50
Sjællands Stifts off. Midler . . . . .	45122	88	1792	97
Samme . . . . .	47397	98	1884	88
Statsanstalten for Livsforsikring	292813	81	14608	08
Laan af Kapitalformuen . . . . .	2000	>	80	>
Kommune-Kreditforeningen . . . . .	128888	70	5266	95
Bornholms Spare- og Laanekasse	107728	87	4565	76
Samme . . . . .	33186	50	1372	28
Samme . . . . .	4100	>	172	13
Eventuelt nyt Laan . . . . .	28500	>	341	50
Bornholms Spare- og Laanekasse	11400	>	471	75
	1589542	60	66889	05
Afrundet til . . . . .			66900	>
Lateris . . . . .			239073	33

	Transp.	Kr.	Ø.	Kr.	Ø.
	Restgæld			239073	33
	¼ 1914				
<b>XVI. Afdrag paa Gæld:</b>	Kr. Ø.				
Kommune-Kreditforeningen . . .	55008 98	991	02		
Samme . . . . .	9180 89	819	11		
Bornholms Spare- og Laanekasse	26586 33	278	67		
Samme . . . . .	26390 47	1013	86		
Samme . . . . .	5229 90	175	42		
Samme . . . . .	5244 21	184	67		
Nationalbanken . . . . .	104852 98	2579	05		
Forsikringsselskabet Danmark . . .	99336 90	2349	15		
Forsikringsselskabet Hafnia . . .	350895 76	5802	39		
Amtskommunefonden . . . . .	16957 81	312	29		
Statskassen (Fiskerilaan) . . . .	303 54	20	43		
Do. do. . . . .	489 42	26	72		
Bornholms Spare- og Laanekasse	161548 60	5049	47		
Samme . . . . .	6620 32	155	50		
Sjællands Stifts off. Midler . . . .	43915 85	1207	03		
Samme . . . . .	46282 86	1115	12		
Statsanstalten for Livsforsikring	290171 89	2641	92		
Laan af Kapitalformuen . . . . .	» »	2000	»		
Kommune-Kreditforeningen . . . .	126707 65	2181	05		
Bornholms Spare- og Laanekasse	106519 63	1209	24		
Samme . . . . .	29558 78	3627	72		
Samme . . . . .	3900 »	200	»		
Eventuelt nyt Laan . . . . .	28100 »	400	»		
Bornholms Spare- og Laanekasse	10200 »	1200	»		
	1554002 77	35539	83		
Afrundet til . . . . .				35600	»
<b>XVII. Udgifter, der afholdes af Laan:</b>					
1. Kloakanlæg . . . . .		23900	»		
2. Forskudsbetaling for Stikledninger . . .		8000	»		
3. Do. for Fortovsbelægning med Fliser . . .		1000	»		
4. Opførelse af Skovløberhus . . . . .		3100	»		
				36000	»
<b>XVIII. Anden Forøgelse af Aktiver:</b>					
1. Panteobligationer, andre Værdipapirer og Udlaan . . . . .		»	»		
2. Som opført under Indtægtskonto VI a 1, 4, 5 og b . . . . .		2319	18		
				2319	18
<b>XIX. Bidrag til forskellige Institutioner</b> . . . . .				3350	»
Lateris . . . . .				316342	51

	Kr.	Ø.	Kr.	Ø.
Transp. . . . .			316342	51
<b>XX. Andre og uforudsete Udgifter:</b>				
1. Bidrag til Amtsrepartitionsfonden . . . . .	32700	>		
2. Andre Udgifter . . . . .	4000	>		
3. Tilskud til Bornh. Sanatorium . . . . .	1100	>		
			37800	>
<b>XXI. Overskud ved Aarets Udgang:</b>				
1. Beholdning i rede Penge:				
a. I Kæmnerkassen . . . 52500 Kr. > Ø.				
b. I Gasværkets Kasse . . . 21700 — > —				
c. I Vandværkets Kasse . . . 12500 — > —				
d. I Elektricitetsværkets Kasse . . . . . 14953 — > —				
	101653	>		
2. Restancer . . . . .	8000	>		
			109653	>
Tilsammen for Udgiftposterne I—XXI . . . . .			463795	51
Desuden:				
<b>Menighedsudgifter:</b>				
a. Offer afløsning . . . . .	5500	>		
b. Bidrag til Kirken . . . . .	1760	>		
c. Til Menighedsraad . . . . .	>	>		
d. Løn til Sognepræsten . . . . .	200	>		
e. > > Kapellanen . . . . .	460	>		
	Tilsammen		7920	>
Fragaar:				
Ligning paa Menigheden . . . 5500 Kr. > Ø				
Refusion fra Kirken . . . . . 152 — > —				
	5652	>		
I alt . . . . .			2268	>
Summa Udgift . . . . .			466063	51

**Overslag**  
 over  
**Rønne Havns Indtægter og Udgifter**  
 i Aaret 1913—14.

<b>Indtægt.</b>	Kr.	Ø.
1. Forventet Beholdning fra forrige Aar . . . . .	64300	>
2. Renter af Kassebeholdning . . . . .	2000	>
3. Afdrag . . . . .	«	>
4. Optagne Laan . . . . .	»	>
5. Havne- og Bropege . . . . .	107000	>
6. Indtægter, som oppebæres af Havnefogeden . . . . .	2700	>
7. Grundleje . . . . .	1800	>
8. Forskellige Indtægter . . . . .	400	>
9. Lodspenge . . . . .	3400	>
10. Bugsering med Lodsbaaden . . . . .	1500	>
Summa	183100	>
<b>Udgift.</b>		
1. Renter af Laan . . . . .	22600	58
2. Afdrag paa Laan . . . . .	31547	42
3. Skatter og Afgifter af Havnens Ejendomme . . . . .	275	>
4. Bidrag til Dækning af de med Statens Tilsyn med Havnen forbundne Udgifter . . . . .	75	>
5. Lønninger og Pensioner:		
a. Løn til Havnefogeden . . . . . 1700 Kr. > Ø.		
Personligt Løntillæg . . . . . 200 — > —		
b. Løn til Havnevagterne . . . . . 3200 — > —		
c. » » Regnskabsføreren . . . . . 880 — > —		
d. Havneingeniørens Løn . . . . . 1425 — > —		
e. Bidrag til Pensionsfonden . . . . . 2105 — > —		
	9510	>
Lateris	64008	>

## LXXXVIII

	Transp.	Kr.	Ø.
6. Nye Arbejder:		64008	»
a. Havnens Udvidelse . . . . .	18000 Kr. » Ø.		
b. Brolægningsarbejder . . . . .	6000 — » —		
c. Vejarbejder . . . . .	5000 — » —		
d. Elektrisk Lysanlæg . . . . .	5300 — » —		
e. Beddingsanlæg . . . . .	27500 — » —		
f. Ombygning af Fyret paa Bølge- bryderen . . . . .	3000 — » —		
g. Tilskud til Almindingen-Gud- hjem Jernbane . . . . .	17500 — » —		
h. Forundersøgelser til senere Hav- neudvidelser . . . . .	1000 — » —		
		83300	»
7. Vedligeholdelse af Havneværkerne samt af Hav- nens Bygninger, Pladser og Veje . . . . .		5300	»
8. Omkostninger ved Opmudringsarbejde . . . . .		1500	»
9. Anskaffelse af Redskaber og Inventariegens- tande . . . . .		8200	»
10. Vedligeholdelse af do. » do.		4500	»
11. Uforudsete Udgifter . . . . .		3000	»
12. Lønning til Lodserne . . . . .		7520	»
13. Forventet Beholdning ved Aarets Udgang . . . . .		5772	»
	Summa	183100	»



## Kapital-Status.

	Kr.	Ø.	Kr.	Ø.
<b>A. Havnen antages at eje den 1ste April 1913:</b>				
a. Kontanter og rentebærende Indskud	64300	>		
b. Pengeeffekter . . . . .	>	>		
c. Faste Ejendomme . . . . .	65000	>		
d. Havneværker. . . . .	1015000	>		
e. Maskiner og deslige . . . . .	38000	>		
			1182300	>
<b>B. Havnen antages at skyldes den 1ste April 1913:</b>				
a. Laan fra Forsørgelsesanstalten »Bikuben« . . . . .	20000	>		
b. Laan fra Statsanstalten for Livsforsikring . . . . .	197371	83		
c. Laan fra Kreditforeningen af Kommuner i Danmark . . . . .	280000	>		
d. Laan fra Østifternes Kreditforening	5165	17		
e. Laan fra Bornholms Spare- og Laanekasse . . . . .	10233	38		
			512770	38



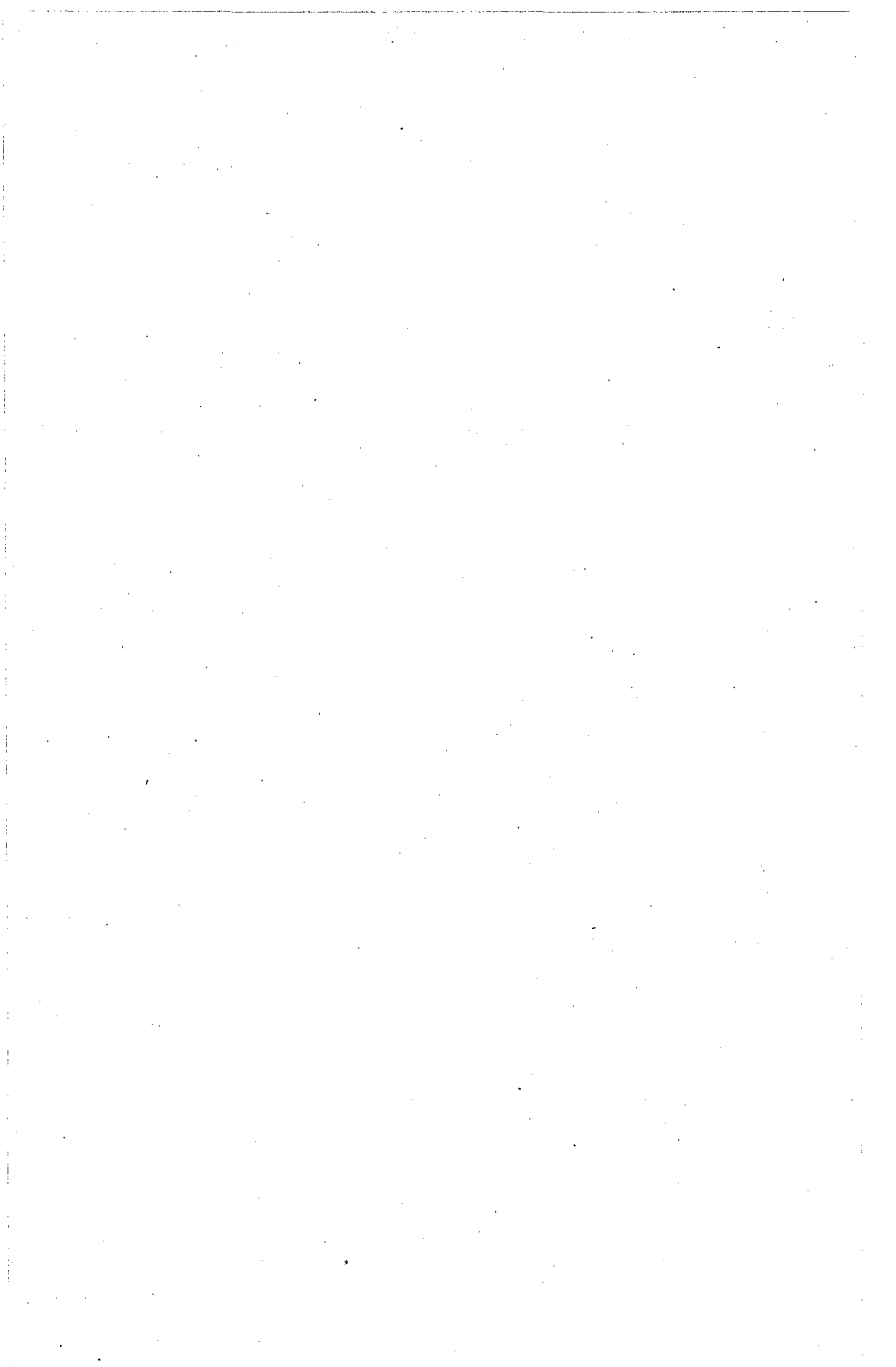

# Indholdsfortegnelse.

	Side
<b>Aldersdomsunderstøttelse.</b>	
Udvalgets Medlemmer . . . . .	5
Skr. ang. Aldersdomsunderstøttedes Skat . . . . .	32, 121
Statens Resttilskud anvises . . . . .	58
Forskud paa Statens Tilskud . . . . .	76
Drejer G. Sjøbergs Forsørgelsessted . . . . .	116
Betaling af de Aldersdomsunderstøttedes Skat . . . . .	121
<b>Amtskommunefonden.</b>	
<b>Amtsraadet.</b>	
Udvalget ang. Overenskomst om Amtsfondsbidraget . . . . .	17
Skr. om Genoptagelse af Forhdl. om do. . . . .	30
Komm. Tilskud til Amtsfonden . . . . .	59
Rønne Komm. Andel af Udg. til hjemløse trængende . . . . .	94
<b>Andragender (Ansøgninger).</b>	
Arbm. N. J. Tornquist om Indfødsret . . . . .	62
Teknisk Skole om Statstilskud . . . . .	64
Rønne Handelsskole om do. . . . .	70
Slagteriarbejder Ole Andersen om Indfødsret . . . . .	71
Ugift Kristina Hansson > do. . . . .	71
> Elna Håkonsson > do. . . . .	71
Arbm. Ola Olsson Dahl > do. . . . .	71
Smedemedhj. And. Larsson > do. . . . .	71
Ugift Bengta Andersson > do. . . . .	75
Enke Petronelle Rasmussen > do. . . . .	75

## II

	Side
Arbm. Nils Månsson om Indfødsret . . . . .	75
» Per Jönsson » do. . . . .	75
Skrædder Vilh. Carlsson Maak om do. . . . .	75
Sadelmager P. V. Terkelsen om Fuldmyndighedsbevilling . .	76
Arbm. And. Hansson om Indfødsret . . . . .	76
Enke Bengta Andersson » do. . . . .	80
Mekaniker Alfr. M. Lundstrøm om do. . . . .	80
Arbmd. Jöns Knutson » do. . . . .	80
Enke Ingor Olsson » do. . . . .	80
Sømmand Carl Olof Olsson » do. . . . .	86
Murerarb. Emil G. Julin » do. . . . .	86, 89
Murer Johs. Andersson » do. . . . .	86

### Arbejdsløshedskasser.

Fortegn. over Komm. Maksimalkaskud til 8 Kasser . . . . .	27
Arbejdsløshedsinsp. Indberetn. til Min. 1910—11 . . . . .	28
Indbetaling af Tilskud . . . . .	123

### Badeanstalt.

Udvalget for Badeanstalten . . . . .	5
Den tidl. Badeanstalt overdrages til Havnen . . . . .	41
Martin Pedersen ansættes som Bademester . . . . .	77
Bestyrelsen for den gl. Badeanstalt fremsender Regnskab . .	92
Kedlen i den gl. Badeanstalt maa ikke benyttes . . . . .	109
Fåstsættelse af Badetider og Badepriser . . . . .	118

### Belysningsvæsen (se Gasværk og Elektricitetsværk).

### Borgerskole (se Skolevæsen).

### Brandvæsen.

Brandkommissionens Medlemmer . . . . .	8
Brandinspektør . . . . .	14

### Brolægnings- og Vejvæsen.

Brolægningsudvalget . . . . .	5
Entreprenørers Garanti for Brolægningen . . . . .	21
Vedligeholdelse af Vej til Havet ved Knorrenborg . . . . .	21
Forhandl. ang. private Gaders Istandsættelse . . . . .	21, 119, 123
Andr. om Till. til at føre en Gade fra Vinkelvej til Ny Østerg. .	42, 65
Do. » do. fra L. Madsegade over Matr.-Nr. 1302 og 1305 .	65, 67

### III

	Side
Andr. om Omlægning af Fortov i Dampmøllegade . . . . .	70
Do. » do. i St. Torvegade . . . . .	70
Do. » do. i Ellekongstræde . . . . .	71
Do. » Istandsættelse af St. Torvegade . . . . .	83
Do. » do. af Skolestræde . . . . .	83
Do. fra Entrepr. Jonsson om Erstatning . . . . .	83
Do om Regul. af Rendestene og Omlægning af Fortov i Kattesundet . . . . .	83
Do. om Lægn. af Sporvej over Bivejen ved Rønne Teglværk	103
Indstill. om de private Gaders Istandsættelse. . . . .	119, 123
Skr. ang. Gennemsyn af Bivejsfortegnelsen . . . . .	120
Andr. om Brolægning af Sct. Mortensgade . . . . .	124
 <b>Byaaen.</b>	
Tilbud paa Oprensning . . . . .	71
 <b>Bygningsvæsen.</b>	
Bygningskommissionen . . . . .	8
Bygningsinspektør . . . . .	14
Plan til Byens fremtidige Udvidelse og Bebyggelse . . . . .	58
Andr. om Dispensation fra Bygningsl. for Matr.-Nr. 521 a Bygr. . . . .	64
Do. » do. » do. » » 639 aø og bc Bygr. . . . .	64
Do. » dø. » do. » » 486 a Bygr . . . . .	79
Expl. af Bygningslov fremsendes . . . . .	107
 <b>Byraadet.</b>	
Byraadets Medlemmer . . . . .	3
Byraadets Sekretær . . . . .	13
Justitsraad Olsen konst. som Byraadsformand . . . . .	76
Byraadets Møder . . . . .	126
 <b>Byraadsvalg (se Valg).</b>	
 <b>Efterretning (Sager til).</b>	
Uddrag af Horsens Byraads Forhandl. 1910 . . . . .	24
Do. » Ribe » » 1910—11 . . . . .	24
Statistisk Aarbog 1911 . . . . .	24
Beretn. fra Danske Atholdsvenners Helbredelseshjem . . . . .	28
Do. » Nødlidende Kvinders Kontor . . . . .	28
Arbejdsløshedsinsp. Indberetn. til Min. 1910—11 . . . . .	28
Overslag over Ringkøbing Købstads Indt. og Udg. . . . .	28

## IV

	Side
Overslag over Viborg Købstads Indt. og Udg. . . . .	22
Do. > Fredericia > do. . . . .	29
Aarsberetn. fra Foreningen til Oprettelse af skand. Sømandshjem	41
Do. fra Studentersamfundets Retshjælp for ubemidlede . . .	41
Do. > Foreningen til Hjælp for uheldig stillede Mødre . . .	59
Cirk. om Udlaan til Opdyrkere af Hede- og Moselodder. . .	63
do. ang. Andr. om Statslaan til Husmandsbrug . . . . .	63
Beretn. og Regnskab fra Kommune-Kreditf. . . . .	63
Cirk. fra Danske Afholdsselskabers Landsforbund . . . . .	63
Ang. Isforholdene i de danske Farvande 1911—12 . . . . .	66
Regnskab for Købstædernes alm. Brandforsikring . . . . .	75
Ekspl. af Lov om Formue- og Indkomstskat til Staten . . .	122

### Elektricitetsværk.

Belysningsudvalget . . . . .	5
Elektricitetsværksbestyrer . . . . .	14
Indstill. om at opkræve mindst 10 Kr. for hver Abonnent . .	47
Andr. om St. Torvegades Belysning ved Elektricitet 109, 114, 118	

### Embeds- og Bestillingsmænd.

Kommunens Embeds- og Bestillingsmænd . . . . .	13
Stadsingeniør Meden anmoder om Orlov . . . . .	51, 85
Stadsing. Medens Besværing over Amtsvejnspekt. Jensen 93, 101, 121	
Martin Jørgensen og J. C. Larsen ansat som Havnevagter . .	94
Forslag om at afskedige Stadsingeniør Meden . . . . .	104, 108, 121
Genpart af Indberetn. til Min. ang. samme . . . . .	108, 121
Andr. fra Kommuneboogh. Mogensen om Lønregulering . . . .	111, 125

### Fattigvæsen.

Fattigudvalget . . . . .	5
Fattigforstanderne . . . . .	14, 51
Efterg. af H. K. Ankers Fattigunderst. . . . .	23
Skr. fra Amtet om Udgifterne til Jordemoderhjælp . . . . .	34
Beskikkelse af Fattigforstandere. . . . .	51
Amtsfondens Tilskud til Aandssvage m. fl. . . . .	89
Eftergivelse af Fattighjælp i Anledning af Kongens Død . . .	103

### Folketælling.

Politiets Optælling . . . . .	117
-------------------------------	-----

### Forligskommission.

Forligskommissionen . . . . .	12
-------------------------------	----

	Side
Isenkræmmer Pihl genbeskikkes som Forligsmægler . . . . .	123
<b>Forlystelsesskat.</b>	
Andr. fra Fru Sofie Madsen om Fritagelse . . . . .	57
<b>Forskønnelse (se Lystanlæg).</b>	
<b>Gader og Veje (se Brolægnings- og Vejvæsen).</b>	
<b>Gadebelysning (se Gasværk og Elektricitetsværk).</b>	
<b>Gasværk.</b>	
Belysningsudvalget . . . . .	5
Ombygning af 2 Ristovne tilendebragt . . . . .	25
Anbringelse af en Gadelygte ved Børneoptagelseshjemmet . . . . .	26
Do. > do. i Byledsgade . . . . .	27
Indkøb af tyske Gaskul . . . . .	50
Aflæsning af Maalerne for Maj sker sammen med Juni. . . . .	62
Andr. om Lægn. af Gasledning i Fiskers Bakke . . . . .	65
Licitation af Gaskul. . . . .	66
Indstill. om Afgang af Gasrestancer . . . . .	73
Do. > Anskaffelse af en Gasmotor . . . . .	74
Rabat for Køb af Koks i Partier . . . . .	82
Kokspriserne forhøjes . . . . .	97
Aflæser og Optrækker Petersen andr. om Lønforhøjelse . . . . .	101
Lægning af Gasledning i en ny Gade over Matr.-Nr. 1302 . . . . .	120
<b>Grunde (Grundstykker).</b>	
Andr. om Udstykning af 2 Parceller fra Lille Torv . . . . .	26, 50
Min. Till. til Afhændelse af do. . . . .	31
Andr. fra Vognmand Pauck om Køb af et Areal af Løkke- gade . . . . .	71, 77
<b>Havnevæsen.</b>	
Havneudvalget . . . . .	4
Baadehavnenes Bestyrelser . . . . .	4
Tilsynshavende ved Baadehavnene . . . . .	4
Havneingeniør . . . . .	14
Havnefoged . . . . .	15
Lodser. . . . .	15
Vagtbetjente . . . . .	15

	Side
Kvartalsekstrakter . . . . .	24, 81, 98
Min. Sanktion paa Lods Rasmussens Pension . . . . .	20
Baadehavnenes Overslag . . . . .	23
Overslag over Havnens Indt. og Udg. . . . .	23, 53
Havnef. Indberetn. om Trafikken paa Havnen . . . . .	25
Tilbagebetaling af Bropenge for Gas- og Vandrør til Allinge . . . . .	27, 122
Ændring af Havne- og Brotaksten . . . . .	27, 28, 46, 55, 67, 74, 111
Till. til at betale Afdraget paa Laanet hos Komm. Kreditf. i Oblig. . . . .	32
Andr. fra fhv. Lods J. M. Sejer om forhøjet Pension . . . . .	35
Havneentreprenørens Krav paa Ekstrabetaling . . . . .	40, 78
Den tidl. Badeanstalt overdrages til Havnen . . . . .	41
Andr. fra Best. for Baadehavnene om Laan . . . . .	47
Skr. fra Rønne Handelsforening om Ændring af Havne- og Bro- taksten . . . . .	47, 55
Fisker Otto Jørgensen valgt til Medlem af Bestyrelsen for Søn- dre Baadehavn . . . . .	50
Fisker Christensen ligel. for Nørrekaas . . . . .	53
Andr. fra Købm. Holst om Tilbagebetaling af Bropenge . . . . .	55, 112
Do. » C. E. Goltermanns Successor om do. . . . .	55, 112
Udleje af Plads til Dampskibseksk. m. m. . . . .	56, 61
Justitsm. begærer Oplysn. ang. Apparater til Desinfektion af Skibe . . . . .	56
Ændring at Taksten for Udleje af Havneplads og Inventar . . . . .	57
Havnens Regnskaber fremsendes og Indstill. om Efterbevil- ling . . . . .	60, 88, 94, 114
Ændring i Afgiften for Vand til Skibene . . . . .	61
Antegnelser til Havneregnskabet for 1910—11 . . . . .	68, 79
Indstill. ang. Forstærkning m. m. ved Havnens Udvidelse . . . . .	68, 81
Opførelse af et nyt Lodshus . . . . .	74, 94
Dansk Ingeniørforenings Voldgiftskendelse . . . . .	78
Anskaffelse af en ny Lodsjolle . . . . .	85
Andr. fra Dagvagt Ridder om Afsked med Pension . . . . .	86, 95
Indstill. om Forandr. af Havnefunktionærernes Lønning . . . . .	88, 98
Licitation over Lodshusets Opførelse . . . . .	90
Martin Jørgensen og J. C. Larsen ansatte som Havnevagter . . . . .	94
Ændr. i Regl. for Forvaltn. af Rønne Havn . . . . .	98
Havnens Overskud af Jernbanen . . . . .	98
Takst for Udleje af Garnbredselse bortfalder . . . . .	102
Andr. fra Lods Seiers Enke om Understøttelse . . . . .	115
Indsendelse af Indberetn. om Havne . . . . .	117



## VII

	Side
Forslag til Anlæg af Bedding . . . . .	119
Do. > Havnens Belysning ved Elektricitet . . . . .	119

### Hegnsynsmænd.

Hegnsynsmænd . . . . .	11
------------------------	----

### Hjemstedsbevis.

For Tandlæge Margr. Sofie Lund . . . . .	31
> Julius Viggo Jørgensen . . . . .	32
> Chr. Jakobsen . . . . .	54
> Leon Kaj Leth Steensen . . . . .	59
> Ludvig Stenby . . . . .	59
> Peter Anias Westh . . . . .	62
> Oluf Kristian Larsen . . . . .	64
> Viktor Christian Clausen . . . . .	66
> Ejner Johannes Mortensen . . . . .	66
> Carl Fr. Andersen . . . . .	72
> Ove Cornelius Nielsen . . . . .	82
> Theodor Ejner Terkelsen . . . . .	82
> Margrethe Dorthea Svendsen . . . . .	87
> Viktor Andreas Riis . . . . .	90
> Anna Marie Lund . . . . .	96

### Hjælpekasse (Kommunens).

Bestyrelsen . . . . .	10
Statskassens Tilskud anvises . . . . .	25, 70, 113
Hjælpekassens Regnskab fremsendes . . . . .	62
Cirk. at Overførelse af fattigunderst. til Hjælpek. ikke er til- ladt . . . . .	78
Betaling af Rejseomkostn. for delegerede . . . . .	85

### Indkvarteringsvæsen.

Indkvarteringskommissionen . . . . .	9
Alarmkvarter i Gymnastikhusene . . . . .	87

### Jagten.

Andr. fra Rønne Jagtselskab om Fornyelse af Lejemaalet . . . . .	68
--	----

### Jernbanen.

Bestyrelsen for Rønne-Nexø Jernbane . . . . .	16
Repræsentanter for do. . . . .	16
Do. for Rønne-Allinge Jernbane . . . . .	16

## VIII

	Side
Skr. om Køb af Skovlodden Matr.-Nr. 354a . . . . .	42
Anmodn. til Anlægsbest. for Rønne-Allinge Jernbanen om at søge Jernbanens Bygning fremmet . . . . .	45, 53
Skr. ang. Køb af Grus . . . . .	48, 126
Forhandl. ang. Forlægning af Jernbanelinien til Kristianshøj	72, 77, 85
Overskuddet fremsendes . . . . .	98
Love for Rønne-Allinge Jernbane . . . . .	107
Overskridelse af Anlægssummen for Rønne-Allinge Jernbane- anlægget . . . . .	120

### Jordbonitering.

Jordboniteringsmænd . . . . .	12
-------------------------------	----

### Kapitelstakst.

Til at give Indberetning til Kapitelstakstens Fastsættelse . . .	11
Skr. fra Amtet ang. Kapitelstaksten paa Smør . . . . .	34

### Kasse- og Regnskabsvæsen.

Kasse- og Regnskabsudvalget . . . . .	4
Overslag over Komm. Indt. og Udg. 1912—13 . . . . .	22
Maanedsekstrakter . . . . .	32, 41, 58, 78, 108
Min. tilbagesender Regnskaberne . . . . .	53
Begæring om Efterbevill. . . . .	88
Komm. Regnskaber forelægges . . . . .	39
Indfrielse af A. C. Andersens Prioritet . . . . .	93
Indb. til Statskassen for Ejendomsskyldvurderinger . . . . .	120
Opg. fra Komm. Kreditf. over optagne Laan . . . . .	122
Afgift af Motorvogne . . . . .	122
Overslag over Komm. Indt. og Udg. 1913—14 . . . . .	125
Forhøjelse af Skattekrævernes Løn . . . . .	125

### Kirkevæsen.

Kirkeinspektionen . . . . .	9
Kirkevæрге . . . . .	9
Kirkens Restaurering . . . . .	61

### Kloak.

Andr. fra Dyrlæge Henriksen om at anbringe W. C. med Septic-Tank i Matr.-Nr. 1226 Bygr. . . . .	30
Udførelsen af Kloakarbejderne overdraget til . . . . .	53

## IX

Side

Andr. fra Beboere i Østergades Forlængelse om Kloakens Forlængelse . . . . .	84
Do. fra Hotelejer Ancher om Anlæg af Ekstrakloak i Krystalg.	117

**Krudthus.**

Andr. fra Konsul Lyngberg om Opbevaring af Dynamit . . . . .	57
--	----

**Købstadforening (den danske).**

Indkaldelse til ekstraord. Repræsentantmøde . . . . .	25, 30
Skr. om ikke at bevilge Udg. til Møder ang. særlige Sager. . . . .	25
Indbetaling af Bidraget for 1912 . . . . .	43
Skemaer ang. de komm. Ejendomme . . . . .	49
Do. > Ulykkesforsikringen for Arb. . . . .	49
Afholdelse af en Kongres i Düsseldorf. . . . .	87
Do. af Repræsentantmøde . . . . .	107
Toldvæsenets Pligt til at afgive statistiske Oplysn. . . . .	107

**Kødkontrol.**

Udvalget for Kødkontrollen. . . . .	7
Tilsynsførende. . . . .	19
Indstill. om Leje af Lokale m. m. . . . .	48
Skr. fra Landbrugsm. om Dyrlægens Løn . . . . .	100
Dyrlæge Nielsen frasiger sig Tilsynet ved Kontrollen . . . . .	124

**Laan**

Oblig. til Amtskommunef. indfriet . . . . .	24
Indstill. om Optagelse af Laan . . . . .	34
Min. Till. til Optagelse af 2 Laan hos Sparekassen . . . . .	54, 69
Obligationerne til Sparekassen underskrives . . . . .	69, 144, 146
Kasse- og Regnskabsudv. fremsender 4 indfrieede Obligationer . . . . .	70
Indstill. om Optagelse af Laan hos Kommunekreditf. . . . .	80, 82, 91, 97, 103, 147, 150
Kreditf. Obligation taget i Forvaring . . . . .	107
Oblig. til Amtsrepartitionsfonden indfriet . . . . .	122

**Laanebestyrelsen for Bornholms Amt.**

Dens Medlemmer . . . . .	19
--------------------------	----

**Legatvæsen.**

Legatudvalget . . . . .	6
Medlem af Bestyrelsen for Fru Koefoeds Legat. . . . .	17

	Side
Uddeling af 2 Portioner af Grønnegaards Legat . . . . .	24
Fundats for Urmager H. P. Dams Legat . . . . .	24, 128
2 Portioner af Enkefru Bergs Legat ledige . . . . .	88
Fundats for Wilhelm Rønne og Hustrus Legat . . . . .	96, 113, 135
Uddeling af 2 Portioner af Sofie Bergs Legat . . . . .	97
Hans Fr. Koføeds Legats Fundats og Kapital fremsendes . . . . .	100, 137
Tilsyn med Kirkeværge Curdts og Hustrus Legat til Hjælpe- kassen . . . . .	100
Do. med sammes Legat til Asylet . . . . .	101
Udlægspaategn. paa Kreditf. Oblig. tilh. H. F. Koføeds Le- gat stempelfri . . . . .	102
Købmand Chr. P. Bentzen og Hustrus Legatkap. fremsendes . . . . .	111
Best. for Wilh. Rønnes Legat . . . . .	116
 <b>Leje (Udleje af Ejendomme).</b>	
Andr. fra Carl P. Ipsen om Till. til Opførelse af en Kiosk paa Pladsen foran Jernbanestationen . . . . .	44, 52
Udleje af Plads paa Havnen til Dampskibseksp. m. m. . . . .	56
 <b>Leverancer.</b>	
Licitation af Kul . . . . .	91
 <b>Ligning (se Skatteligning og Skattevæsen).</b>	
 <b>Lodsvæsen (se Havnevæsen).</b>	
 <b>Lystanlæg og Spadsereveje.</b>	
Udvalget . . . . .	9
Regnskab fremsendes . . . . .	99
 <b>Magistraten.</b>	
Magistraten . . . . .	3
 <b>Maskiner.</b>	
Tilsynshavende med Maskiner . . . . .	12
Valg af Tilsynshavende . . . . .	99
 <b>Museum.</b>	
Til at tiltræde Museumsf. Byggeudvalg . . . . .	17
Andr. om Komm. Garanti for 17000 Kr. . . . .	20, 42, 48

**Næringsvæsen.**

Andr. fra Viktualieh. N. C. Kofoed om Borgerskab som Ba- ger . . . . .	99, 44
Do. om Bevill. for Rønne Missionshotel til at drive Afholds- hotel . . . . .	33
Do. fra Sadelmager Th. Espersen om Borgersk. som Detailh. . . . .	50
Do. fra Fru Marie Pedersen om Borgersk. paa Værtshushold . . . . .	52
Revision af Vedtægter for bunden Næring . . . . .	113
Medlemmer af Bevillingsnævnet . . . . .	122

**Nævningeting.**

**Offer.**

**Overligningskommission.**

**Oversigt og Overslag (se Kasse- og Regnskabsvæsen samt Havnevæsen).**

**Plejebørn.**

Plejebørnsudvalget . . . . .	6
Cirk. om Attestation paa Indberetn. . . . .	98

**Politivæsen.**

Politibetjente . . . . .	15
Forslag til en ny Politivedtægt . . . . .	43, 49, 100, 109, 114
Bestemmelserne om Badning træder i Kraft . . . . .	69
Politimesteren frems. Cirk. ang. Indretn. af Beværtningslokaler . . . . .	162

**Redaktionsudvalget.**

Udvalgets Medlemmer . . . . .	6
-------------------------------	---

**Reglementer (se Vedtægter).**

**Regnskabsvæsen (se Kasse- og Regnskabsvæsen).**

**Renovationsvæsen.**

Renovationsudvalget. . . . .	6
Renovatorer . . . . .	15
Andr. fra fhv. Renovator Andreassen om forhøjet Pension . . . . .	97

## XII.

	Side
Andr. fra Dagrenovatør Andersen om Løntillæg . . . . .	115, 125
Do. » Natrenovatørerne om Lønforhøjelse . . . . .	126
 <b>Restance.</b>	
Afgang af Gasrestancer . . . . .	73
Do. » Vandafgiftsrestancer . . . . .	73
Indstill. fra Kæmneren om Afgang af Skatterestancer . . . . .	75
 <b>Revision.</b>	
Kommunale Revisorer . . . . .	10
Komm. Regnsk. til Revisorerne . . . . .	39
 <b>Rigsdagen.</b>	
 <b>Rotter (deres Udryddelse).</b>	
 <b>Sammenlægning (af Grunde).</b>	
Andr. om Sammenlægn. af Matr.-Nr. 442 og 443 Bygr. . . . .	29, 46
Do. » do. » do. 639 æø og bc » . . . . .	90, 102
 <b>Sanatorium.</b>	
Repræsentanter for Sanatoriet . . . . .	17
Medem af Bestyrelsen for do. . . . .	17
Indbetaling ef Kommunens Tilskud . . . . .	74
 <b>Session (se Udskrivningsvæsen).</b>	
 <b>Sindssyge.</b>	
 <b>Skattevæsen.</b>	
Ligningskommissionen . . . . .	7
Overligningskommissionen . . . . .	8
Skatteraadetsformand . . . . .	19
Efterg. eller Nedsætt. af Skatter 32, 47, 60, 72, 73, 82, 99, 108	
Skatteraadet frems. Tillægsskatteliste . . . . .	31
Overskatteraadets Kendelse, at Sanatorieforvalter Kofoed og Læge Kaaber ikke ere skattepl. til Knudsker . . . . .	31
Skr. ang. alderdomsunderstøttedes Skat . . . . .	82
Do. ang. A/S Otto Mønstedes Skat . . . . .	33
Do. fra Amtet om Skatteprocent og Ligningsprocent . . . . .	34
Ligningskomm. frensender Tillægsligning . . . . .	46
Lærerinde Thora Sonnes Statskat føres til Afgang . . . . .	50

## XIII

	Side
Ligningskomm. meddeler Resultatet af Ligningen . . . . .	54, 131
Fordeling af Telegrafist Espersens Skat mellem Rønne og Frederiksberg . . . . .	54, 59
Forandringer i Hovedlign. efter Klager . . . . .	63
Overskatter. Kendelse ang. A. Høfdings og H. P. Philipsens Skattepligt . . . . .	66
Klager over paalignet Erhvervsskat til andre Kommuner . . . . .	69, 72
Fordeling af Cara Porsdals Skat mellem Rønne og Østerlars . . . . .	72, 94
Overskatter. Kendelse ang. Grosserer Andersens Erhvervsskat . . . . .	73
Fortegnelse over Erhvervsskatten fremsendes . . . . .	73
Overligningskomm. Ændringer i Skatteansættelser . . . . .	81
Ligningskomm. fremsender 1. Tillægslign. . . . .	82
Skatteraadet frems. Skattemeget . . . . .	91
Forslag til Udnævnelse af Medl. af Skatteraadet . . . . .	91, 95
Ligningskomm. fremsender 2. Tillægsligning . . . . .	102
Fortegnelse over Aktieselskabers Skat . . . . .	109
Forandringer i 2. Tillægsligning . . . . .	109
Konsul Lunds urigtige Selvangivelser . . . . .	110
Kellner Axel Jensens Statsskat til Afgang . . . . .	113

### Skelrettelser.

#### Skolemulkter.

Andr. fra S. A. Lundgreen om Efterg. af Skolemulkt . . . . .	44, 46
Do. > Jens Andr. Holm om do. . . . .	124
Do. > Magnus Nilssons forl. Hustru om do. . . . .	124
Indstill. om Afgang af uerholdelige Restancer . . . . .	125

#### Skolevæsen.

Skoleudvalget . . . . .	5
Skolekommissionen . . . . .	8
Kommuneskolens Lærere og Lærerinder . . . . .	12
Udg. til Underv. af Børn paa Sanatoriet afh. af Kommunekassen mod Ref. af Statskassen . . . . .	25
Cirk. ang. Till. til at benytte andre Lærebøger ved Religionsunderv. end de nu autoriserede . . . . .	28
Seminarist Amandus Jensen Vikar for Fru Juel . . . . .	43, 46
Andr. fra Lærerinde Juel om Tilskud til Vikarløn . . . . .	57, 65
Do. om Till. for Lilly Brovall til fortsat Skolegang . . . . .	58
Do. fra Lærer Asmussen om Afsked . . . . .	58, 63
Do. > > M. Hansen om Tilskud til Vikarløn . . . . .	64
Do. > Seminarist Larsen om Vikarplads . . . . .	74, 79

## XIV

	Side
Indstill. om Opslag af Lærer Asmussens tidl. Embede . . . . .	76
Do. > do. af et fast Lærerindeembede . . . . .	79
Frk. Caspersen antaget som Vikar . . . . .	81
Lærerinde Michelle C. Jensens Tjenestealder . . . . .	89, 95
Andr. fra Lærere om Laan til Anskaffelse af Instrumenter til et Drengeorkester . . . . .	92, 95
Seminarist Amandus Jensen antages som Vikar . . . . .	96, 98
Andr. om Till. til Musikøvelser i Skolens Vestibuler. . . . .	103, 124
Ansøgn. om et fast Lærerembede . . . . .	106, 116
Do. > et fast Lærerindeembede . . . . .	106, 117
Lærer Marinus Hansen kaldet til Lærer . . . . .	116
Lærerinde Dorthea Jensen kaldet til Lærerinde. . . . .	117
<b>Skolebygning.</b>	
Regning fra Prof. Bidstrup paa Arkitekthonorar . . . . .	58
<b>Skovvæsen.</b>	
Skovudvalget . . . . .	5
Tilsynshavende ved Skoven . . . . .	6
Opførelse af et Skovløberhus . . . . .	68
<b>Skrivelser (til Byraadet).</b>	
Valg af Medlem til Repræsentantskabet for Komm. Kreditf..	26
Min. Stadf. paa Beskikk. for Kæmner Westh som Vejer og Maaler. . . . .	28
Skr. fra Amtet ang. Ophævelse af Bestemmelserne om Læs- ning ved Kirkestævne . . . . .	33
Frieksemplaret af Statstidende inddrages . . . . .	46
Andr. fra »Viking« om Till. til at benytte Galløkken som Fly- veplads . . . . .	49
Bortfald af Friannoncering og Frieksemplar af Statstidende . . . . .	50
Cirk. om Oplysn. ang. gamle Faner . . . . .	51
Blanketter til Ansøgn. om Indfødsret . . . . .	60
Klage over Justervæsenets Forhandler . . . . .	62, 78
Bekendtg. ang. Heste og Vogne i Mobiliseringstilfælde. . . . .	66
Indbydelse til 4. danske hygiejniske Møde . . . . .	67
Cirk. ang. Lov om Beværtning og Gæstgiveri . . . . .	70
Anordning ang. forkortede Betegnelser for metrisk Maal . . . . .	81
A/S Revisions- og Forvaltnings-Instituttet tilbyder sin Assistance til Omordn. af Regnskabsvæsenet . . . . .	93
Kongen og Dronningen ankommer til Rønne . . . . .	98



	Side
Cirk. ang. Mælkekontrol . . . . .	95
Do. > Tilvejebringelse af Heste til Hæren . . . . .	106
Do. > Bestemmelser om Arb. i Bagerier . . . . .	107
Skrivelse fra Amtet ang. Udskrivning af Heste og Vogne . . .	108
 <b>Snekastning.</b>	
Til at drage Omsorg for Snekastningen . . . . .	10
 <b>Statistik.</b>	
Statistisk Aarbog 1911. . . . .	24
Udbyttet af Høsten 1911 . . . . .	24
Opgørelse over Arealets Benyttelse . . . . .	71, 90
Skema til Udfyldn. om Udbyttet af Høsten . . . . .	114, 123
Do. vedr. industrielle Virksomheders Produktion . . . . .	117
 <b>Statstilskud.</b>	
Til Udg. til Hjelpekassen . . . . .	25, 70, 113
Statstilskud i H. t. Skatteloven . . . . .	41, 80
Do. til Alderdomsunderst. . . . .	53, 76
Do. > trængende Kommuner Skolevæsen. . . . .	89
 <b>Sundhedsvæsen.</b>	
Sundhedskommissionen . . . . .	8
Skr. om Forandr. til det metriske System af Maalangivelserne i Sundhedsvedtægten . . . . .	33
 <b>Svendeprøver.</b>	
Komm. for Bedømmelsen af Svendeprøver . . . . .	12
 <b>Sygekasse.</b>	
Tilsynshavende ifl. Lov 12te April 1892 § 7 . . . . .	6
Andr. fra Rønne Sygekasse om Tilskud . . . . .	96
 <b>Søret.</b>	
Søretsmedlemmer. . . . .	19
Genbeskikkelse af Søretsmedlemmer. . . . .	109
 <b>Teknisk Skole.</b>	
Til at tiltræde Bestyrelsen . . . . .	17
 <b>Telefon.</b>	

**Telegraf.**

Telegram i Anledning af Kongens Død. . . . .	63
--	----

**Tilskud (til Foreninger).**

Andr. fra Danske Afholdsvenners Redningshjem . . . . .	29
Do. > Foreningen til Hjælp for ulykkelig stillede Mødre . . . . .	30
Do. > Foreningen til at fremme Blindes Selvvirksomhed . . . . .	47
Do. > Studentersamfundets Retshjælp . . . . .	51
Do. > Rønne Handelsforening til Handelsskolen . . . . .	59
Do. > Rønne Kommuneskoles Børnebogsamling . . . . .	60
Do. > Kvindehjemmet i Læssøegade . . . . .	73
Do. > Landskomitéen for Oprett. af et Radiumfond . . . . .	76, 79
Do. > Nationalf. til Tuberkulosens Bekæmpelse . . . . .	87
Do. > Hjemmet for Vanføre. . . . .	93
Do. > Vridsløselille Fængselselskab . . . . .	96
Do. > Foteningen til at fremme Blindes Selvvirksomhed . . . . .	96
Do. > Rønne Sygekasse . . . . .	96
Do. > „Himmelbjerggaarden“ . . . . .	108
Do. > Blindehjemmet i Vejle . . . . .	108
Do. > De samvirkende danske Fjærkræforeningers Udstil- ling . . . . .	110, 115
Do. > Kvindehjælpen i Aarhus . . . . .	118
Do. > Turistforeningen, København. . . . .	118
Do. > Danmarks Afholdsforeninger . . . . .	124

**Tvangsarbejdsanstalt.****Udskrivningsvæsen.**

Til at tiltræde Sessionen. . . . .	10, 79
------------------------------------	--------

**Udstykninger.**

Approb. paa Udstykning af Matr.-Nr. 529 Bygr. . . . .	24
Do. > do. > — 1758 — . . . . .	24
Do. > do. > — 1273 — . . . . .	28
Andr. om do. > — 1302 — . . . . .	29, 41
Do. > do. > — 57, 61, 62, 64 Markj. . . . .	29, 42
Do. > do. > — 918 c Bygr. . . . .	32
Do. > do. > — 1271 a — . . . . .	32
Do. > do. > — 1240 og 1241 Bygr. . . . .	41, 52
Do. > do. > — 20 a Markj. . . . .	51, 60
Do. > do. > — 269 f. — . . . . .	54

## XVII

	Side*
Andr. om Udstykn. af Matr.-Nr. 426 f Bygr. . . . .	59, 66
Do. > do. > — 1479 a — . . . . .	59, 66
Do. > do. > — 1272 a — . . . . .	60, 69
Do. > do. > — 1273 a — . . . . .	60, 69
Do. > do. > — 1634 — . . . . .	60, 64, 77
Do. > do. > — 368 m — . . . . .	76, 89
Do. > do. > — 426 f — . . . . .	76, 89
Do. > do. > — 1289 — . . . . .	76, 89
Do. > do. > — 20 a Markj. . . . .	76, 81, 94
Do. > do. > — 276 — . . . . .	76, 107
Do. > do. > — 398 Bygr. . . . .	90, 101
Do. > do. > — 483 — . . . . .	90, 101
Do. > do. > — 1182 — . . . . .	90, 102
Do. > do. > — 1634 a -- . . . . .	90, 102
Do. > do. > — 264 a Markj. . . . .	90, 102, 111
Do. > do. > — 264 d og k Markj. . . . .	90, 102
Do. > do. > — 1479 a Bygr. . . . .	108, 122
Do. > do. > — 20 o Markj. . . . .	117
Do. > do. > — 20 a — . . . . .	123

### Udsættelser (til de kommunale Regnskaber).

Til at lede Paakendelsen af Udsætt. til de kommunale Regnskaber . . . . .	10
Decision af Antegnelser til de kommunale Regnskaber . . . . .	35

### Udvalg (særlige)

Udv. til Revision af de faste Ejendommers Beskatning . . . . .	6
Do. > do. > Købstadens Vedtægter . . . . .	7
Do. ang. Overenskomst om Amtsfondsbidraget . . . . .	17
Borgmesteren udtæder af Udv. til Rev. af Vedtægterne . . . . .	106
Amtsvejinspektør Jensen valgt til Formand for do. . . . .	107

### Ulykkesforsikring.

Skorstensfejer Hansen tilkendt Erstatning . . . . .	78
---	----

### Valgvæsen

Valgbestyrelsen for de komm. Valg . . . . .	9
Medlem af Valgbestyrelsen før 4. Landstingskreds . . . . .	10, 20
Lov om Adgang for Søfolk fra Færøerne til at deltage i Folketingsvalg . . . . .	99

**Vandsyn.**

Vandsynsmænd . . . . .	11
------------------------	----

**Vandværk.**

Vandværksudvalget . . . . .	6
Vandværksbestyrer . . . . .	14
Indstill. om Afgang af Vandafgiftsrestancer . . . . .	73
Bevill. til Boringer og Prøvepumpninger . . . . .	92
Lægning af Vandledning i en ny Gade over Matr.-Nr. 1302	120

**Vedtægt (Reglement).**

Forslag til en ny Politivedtægt . . . . .	43, 49, 100, 109, 114
Skr. fra A/S Rønne Missionshotel om Forandring af Beværtervedtægten . . . . .	43, 67
Forslag til en ny Beværtervedtægt . . . . .	50, 110, 115
Afholdsselskabers Udkast til Vedtægter om Beværtn. og Gæstgiveri . . . . .	87
Forslag til Vedtægt for Børns og unge Menneskers Arbejde	110, 115

**Voldgift i Tvistigheder ang. Handel med Husdyr.**

M. Kofoed og C. Skovgaard ønske ikke Genvalg . . . . .	61
Valg af Medlemmer af Voldgiftsretten . . . . .	75
Cirk. med Loven om Voldgift . . . . .	75

**Vurderingsmænd.**

Vurderingsmænd for faste Ejendomme . . . . .	11
Do. ifl. Lov 25. Marts 1872 § 13 . . . . .	11
Do. til Ejendomsskyld . . . . .	18
Vurderingsformand til do . . . . .	17

**Værgeraad.**

Værgeraadet . . . . .	18
Provst Bostrup valgt til Formand . . . . .	29

