

*Hr.*

*Avlst. H. J. O. Nørregaard.*

*Sændergade.*

**Uddrag**  
af  
**Rønne Byraads**  
**Forhandlinger.**

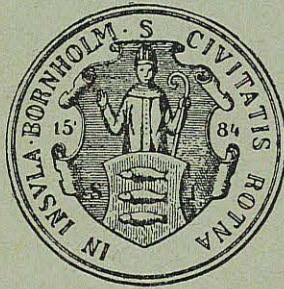

1917.

**Rønne.**

Kieffers Bogtrykkeri.

1918.

Scannet 2016 af Jesper Vang Hansen

# Uddrag

af

## Rønne Byraads Forhandlinger

i

Aaret 1917.



**Rønne.**

Kieffers Bogtrykkeri.

1918.

# Fortegnelse

over

**Medlemmer af Byraadet, de kommunale  
Udvalg, Kommissioner, Inspektioner  
og Ombud m. v.**



## **Magistraten:**

Byfoged Ove Nicolai Krarup.

---

## **Byraadet:**

(Lov 20de April 1908.)

Valgt paa 4 Aar til 31te Marts 1921.

Journalist Niels Nielsen, Borgmester, Formand,  
Redaktør, Folketingsmand C. N. Hauge,  
Amtsvejinspektør Gregers Jensen,  
Regnskabsfører Ingeman Mogensen,  
— Jørgen Rasmussen,  
Arbejdsmand J. A. Nielsen,  
Bygmester Otto Bidstrup,  
Typograf Frk. Hansine C. Hansen,  
Købmand Thor Kaas,  
Stenhuggermester Ernst Nielsen,  
Bygmester Chr. Dam,  
Kontorbestyrer Herman Aagesen,  
Redaktør Regner Stenbæk,  
Fiskeribetjent V. Kristiansen,  
Overretssagfører Alfred Olsen.  
Skrædermester C. J. A. Berg.

---

## Kommunale Udvalg.

### For Havnevæsenet:

(Lov af 26de Maj 1868 § 16 og Vedtægt af 24de Maj 1889 § 3.)

Borgmesteren, Formand,  
Redaktør, Folketingsmand C. N. Hauge,  
Fiskeribetjent V. Kristiansen,  
Regnskabsfører Ingeman Mogensen,  
Købmand Thor Kaas,  
Amtsvejinspektør Gregers Jensen,  
Bygmester O. Bidstrup.

### For Søndre Baadehavn:

Havneudvalgets tilsynshavende:

Bygmester O. Bidstrup.

Bestyrelse:

Fisker Heiner Holm, Formand,  
valgt f. Treaaret 1916—19,  
› Ferd. Larsen, do. 1915—18,  
› Martin Holm, do. 1914—17.

### For Nørrekaas Baadehavn:

Havneudvalgets tilsynshavende:

Bygmester O. Bidstrup.

Bestyrelse:

Fisker Andr. Kristensen, Formand,  
valgt f. Treaaret 1916—19,  
› Jørgen Jørgensen, do. 1914—17,  
› Hans Schou do. 1915—18.

### For Kasse- og Regnskabsvæsenet:

(Vedtægt for Styrelsen af de kommunale Anliggender i Rønne,  
stadfæstet den 24de Maj 1889, § 4.)

Borgmesteren, Formand,  
Redaktør, Folketingsmand C. N. Hauge,  
Overretssagfører Alfred Olsen,  
Amtsvejinspektør Gregers Jensen,  
Regnskabsfører Ingeman Mogensen.

**For Alderdomsunderstøttelsen:**

(Lov af 9de April 1891 og 23de Maj 1902.)

Borgmester N. Nielsen, Formand,  
 Frk. Hansine Hansen,  
 Kontorbestyrer H. Aagesen,  
 Købmand Thor Kaas,  
 Overretssagfører Alfred Olsen.

**For Fattigvæsenet:**

(Lov af 26de Maj 1868 § 18 og Vedtægt af 24de Maj 1889 § 5.)

Regnskabsfører J. Rasmussen, Formand,  
 Skrædermester C. J. A. Berg,  
 Stenhuggermester E. Nielsen,  
 Frk. Hansine Hansen,  
 Bygmester Chr. Dam.

**Fattigforstandere:**

|                                  | Valgte for<br>Treaaret |
|----------------------------------|------------------------|
| 1. Distrikt Snedkermester Kuhre, | 1916—19,               |
| 2. — Detajlhandl. M. Jørgensen,  | } 1915—18,             |
| 3. — Tobakshandl. O. J. Holm,    |                        |
| 4. — Ølhandler Jørgensen,        |                        |
| 5. — Bogtrykker Aug. Kieffer,    | } 1916—19,             |
| 6. — Jernhandler A. Pedersen,    |                        |
| 7. — Detajlhandler Th. Pedersen, | 1917—20,               |
| 8. — Viktualiehdl. N. C. Kofoed, | } 1915—18,             |
| 9. — Skomagerm. A. O. Lund,      |                        |
| 10. — Købm. Alfred Andersen.     | 1916—19.               |

**For Understøttelse til Enkebørn:**

(Lov Nr. 124 af 25de April 1913.)

Frk. Hansine Hansen, Formand,  
 Redaktør Regner Stenbæk,  
 Fiskeribetjent V. Kristiansen.

**For Skolevæsenet:**

(Lov af 26de Maj 1868 § 14 og Vedtægt af 24de Maj 1889 § 6.)

Redaktør, Folketingsmand C. N. Hauge, Formand,  
 Arbm. J. A. Nielsen,  
 Redaktør Regner Stenbæk.

**For Brolægning- og Vejvæsenet:**

(Vedtægt af 24de Maj 1889 § 7.)

Regnskabsfører Ingeman Mogensen, Formand,  
 Stenhuggermester E. Nielsen,  
 Amtsvejinspektør Gregers Jensen.

**For Belysningsvæsenet og Badeanstalten:**

(Vedtægt af 24de Maj 1889 § 9 og 3dje Juni 1898.)

Redaktør, Folketingsmand C. N. Hauge, Formand,  
 Bygmester O. Bidstrup,  
 Arbm. J. A. Nielsen,  
 Amtsvejinspektør Gregers Jensen,  
 Regnskabsf. Ingem. Mogensen.

**For Vandværket:**

Borgmester N. Nielsen, Formand,  
 Stenhuggermester E. Nielsen,  
 Bygmester Chr. Dam.

**For Skoven:**

(Vedtægt af 24de Maj 1889 § 7.)

Redaktør, Folketingsmand C. N. Hauge,  
 Arbejdsmand J. A. Nielsen,  
 Købmand Thor Kaas.

Tilsynshavende ved Skoven:  
 Skovrider Brüel.

**For Tilsyn med Plejebørn:**

(Lov 1ste Marts 1895 og Vedtægt af 24de Maj 1889 § 12.)

Frk. Hansine Hansen, Formand,  
 Kontorbestyrer H. Aagesen,  
 Bygmester Chr. Dam.

**For de under Byraadet henlagte Legater (Legatudvalget):**

(Vedtægt af 24de Maj 1889 § 11.)

Overretssagfører Alfred Olsen, Formand,  
 Frk. Hansine Hansen,  
 Borgmester N. Nielsen.

**Redaktionsudvalget:**

Borgmesteren,  
Skrædermester C. J. A. Berg,  
Redaktør Regner Stenbæk.

**Lønningsudvalget:**

Borgmester N. Nielsen, Formand,  
Skrædermester C. J. A. Berg,  
Arbejdsmand J. A. Nielsen,  
Amtsvejinspektør Gregers Jensen,  
Bygmester Otto Bidstrup.

**Snekastningsudvalget:**

Politimesteren,  
Arbm. J. A. Nielsen,  
Bygmester Otto Bidstrup.

**Udvalget for Byens Renholdelse:**

Arbmd. J. A. Nielsen, Formand,  
Regnskabsfører Ingem. Mogensen,  
— J. Rasmussen.

**Udvalget for Tilvejebringelse af Administrationslokaler:**

Bygmester Otto Bidstrup, Formand,  
Regnskabsfører Ingeman Mogensen,  
Borgmester N. Nielsen,  
Amtsvejinspektør Gregers Jensen,  
Redaktør, Folketingsmand C. N. Hauge,  
Stenhuggermester E. Nielsen,  
Bygmester Chr. Dam.

**Udvalget for Lystanlæggene:**

Bygmester Otto Bidstrup, Formand,  
Regnskabsfører Ingem. Mogensen,  
Partikulier H. Ambrosen.

**Valgbestyrelsen for kommunale Valg** (Lov 20de April 1908)  
**samt Affattelsen af Valglisterne til Folketinget og Valg-**  
**listerne til Valgmandsvalgene til Landstingsvalgene:**

Borgmesteren, Formand,

Regnskabsfører J. Rasmussen,  
Redaktør, Folketingsmand C. N. Hauge.

**Udvalget for Kød- og Mælkekontrollen:**

Kontorbestyrer H. Aagesen, Formand,  
Bygmester Otto Bidstrup,  
Fiskeribetjent V. Kristiansen.

**Til Revisionen af Købstadens Vedtægter:**

Borgmester N. Nielsen, Formand,  
Regnskabsfører Ingeman Mogensen,  
Kontorbestyrer Herman Aagesen,  
Redaktør Regnar Stenbæk,  
Amtsvejsinspektør Gregers Jensen.

**Til at tiltræde et Udvalg med Amtsrådet ang. Over-  
enskomsten om Amtsfondsbidraget:**

Borgmester N. Nielsen,  
Redaktør, Folketingsmand C. N. Hauge,  
Overretssagfører Alfred Olsen.

**Brødkornsudvalget:**

Borgmester N. Nielsen, Formand,  
Redaktør, Folketingsmand C. N. Hauge,  
Arbm. J. A. Nielsen,  
Amtsvejsinspektør Gregers Jensen,  
Bygmester Otto Bidstrup.

**Dyrtingsudvalget:**

Borgmester N. Nielsen, Formand,  
Regnskabsfører Ingeman Mogensen,  
Arbejdsmand J. A. Nielsen,  
Regnskabsfører J. Rasmussen,  
Redaktør Regner Stenbæk.

**Til at lede Paakendelsen af Udsættelserne til Kommu-  
nens Regnskaber:**

(Lov af 26de Maj 1868 § 33 og Vedtægt 24de Maj 1889 § 21.)

Redaktør, Folketingsmand C. N. Hauge.



**Medlem af Bestyrelsen for Etatsraadinde Koefoeds Legat for Skoler og Arbejdshuse i Rønne:**

Redaktør, Folketingsmand C. N. Hauge.

**Sygekassel. § 9 (Lov 10/5 1915):**

Borgmester N. Nielsen.

**Kommissioner, Inspektioner, Ombud  
o. desl.**

**Skatteligningskommissionen:**

(Lov 20de April 1908 og Vedtægt af 24de Maj 1889 § 15.)

Valgt paa 4 Aar til November 1917.

Bagermester W. Svendsen, Formand,  
Sagfører Fr. Pihl,  
Fisker N. H. Chr. Holm,  
Guldsmed C. Haagensen,  
Former J. P. Christiansen,  
Typograf C. M. Blomberg,  
Slagtermester Jens Holm,  
Kontorbestyrer Oskar Herm. Aagesen,  
Skrædermester Carl Jul. A. Berg,  
Købmand Th. Kaas,  
Prokurist Magnus Bidstrup,  
Slagter Niels Hansen Jensen,  
Navigationsskolebestyrer Carl Falck,  
Købmand Ludvig Hintze,  
Lærer H. J. Westh.

**Overligningskommissionen:**

(Lov af 26de Maj 1868 § 24.)

(Udnævnt paa 3 Aar fra 15de Januar 1917.)

For Rønne:

Overlærer A. V. Øllgaard.

Suppleant:

Konsul P. Brønniche.

**Skatteraadet for Rønne Skattekrede:**

Overretssagfører Th. Thaaerslund, Rønne, Formand,  
 Gaardejer W. Kure, Nyker.  
 Regnskabsfører Ingeman Mogensen, Rønne.

**Bestyrelsen for Kommunens Hjelpekasse:**

(Lov 4de Maj 1907 jfr. Lov 29. April 1913.)

Snedker M. J. A. Samson,  
 Formand,

Fru Hansine Clausen,

» Marie Bidstrup,

» Kristine Birgitte Hen-  
 riksen,

Faktor P. A. Hillebrandt,

Fru Cathrine Fr. Jørgensen,

Menighedsforst. P. A. Holm,

Kæmner P. A. J. Westh,

Bager Vald. Mogensen.

Valgte 29. Marts 1917  
 for 4 Aar til 1ste April  
 1921.

**Kommunale Revisorer:**

Amtsbogholder J. Hagemann,

Lærer H. J. Westh.

Valgte 15de Marts 1917  
 for 4 Aar til 1ste April  
 1921.

**Bygningskommissionen:**

(Forordn. 6te April 1832 § 13, jfr. Lov 26de Maj 1868 § 17, samt  
 Vedtægt for Bygningsinspektøren af 20de Juni 1884.)

Politimesteren, Formand,

Brandinspektøren,

Bygningsinspektøren,

Stenhuggermester E. Nielsen,

Amtsvejsinspektør Gr. Jensen,

Murmester Andreas Lau,

Bygmester J. Olsen.

Valgte som Medlemmer  
 af Byraadet for 4 Aar  
 fra 1ste April 1917.

Valgte udenfor Byraadet  
 for 4 Aar fra 1. April 1917.

**Brandkommissionen:**

(Lov af 21de Marts 1873 § 3, Vedtægt af 2den August 1905 § 10.)

Politimesteren, Formand,

Brandinspektøren,

Stenhuggermester E. Nielsen,

Kontorbestyrer H. Aagesen,

Regnskabsfører J. Rasmussen.

} Valgte som Medlemmer  
af Byraadet for 4 Aar  
fra 1ste April 1917.**Sundhedskommissionen:**

(Vedtægt af 19de November 1910 § 2.)

Politimesteren, Formand,

Amtslægen,

Kontorbestyrer H. Aagesen,

Skrædermester C. J. A. Berg,

Bygmester Chr. Dam,

Partikulier H. Ambrosen,

Fattiggaardsbestyrer J. P. Kjøller.

} Valgte s. Medl. af Byr. for  
4 Aar fra 1. April 1917.} Valgte udenf. Byr. for  
4 Aar fra 1. April 1917.**Skolekommissionen:**

(Lov af 26de Maj 1868 § 14.)

Sognepræsten, Provst Bostrup, Formand,

Redaktør, Folketingsmand C. N.

Hauge,

Købmand Thor Kaas.

} Valgte af Byraadets  
Midte for 4 Aar fra 1ste  
April 1917.**Medlem af Kirkens Bestyrelse:**

Redaktør, Folketingsmand C. N. Hauge,

**Værgeraadet:**

(Lov Nr. 72 af 14de April 1905.)

Sognepræsten, Provst Bostrup, Formand,

Fiskeribetjent V. Kristiansen.

Suppleant:

Redaktør Regner Stenbæk,

Menighedsforst. P. A. Holm,

Lærer H. J. Westh,

Suppleanter:

Fru Marie Bidstrup,

Fru Inger Høyer Nielsen,

} Valgte af Byraadets  
Midte for Valgperi-  
oden.} Valgte udenfor Byraadet  
for 6 Aar til 31te  
December 1917.

|   |   |   |
|---|---|---|
| Overlærer N. M. Engell,<br>Næstformand. | } | Valgte af Lærerraadet<br>for 6 Aar til 31te<br>December 1917. |
| Suppleant:                              |   |   |
| Lærer C. Asmussen.                      |   |   |

**Bevillingsnævnet i Henh. til Lov <sup>10</sup>/<sub>3</sub> 1912.**

|  |   |  |
|--|---|--|
| Borgmesteren, Formand,<br>Politimesteren,<br>Bygmester Otto Bidstrup,<br>Regnskabsfører Ingeman Mogensen,<br>Kommunebogholder H. Mogensen. | } | Valgte af By-<br>raadet for 4<br>Aar til <sup>31</sup> / <sub>3</sub><br>1921. |
|  |   |  |

**Indkvarteringskommissionen:**

(Forordning af 15de November 1816 § 17, Lov 26de Maj 1868 § 17.)

|  |   |   |
|--|---|---|
| Borgmesteren, Formand,<br>Kontorbestyrer H. Aagesen,<br>Overretssagfører Alfred Olsen. | } | Valgte som Medlemmer<br>af Byraadet for 4 Aar<br>fra 1ste April 1917. |
|  |   |   |

**Til at give Indberetning til Kapitelstakstens Fastsættelse:**

(Lov 6te Februar 1866 § 1.)

Købmand A. F. Schack, valgt for Tiden fra 1ste April 1917 til 31te Marts 1920.

**Vurderingsmænd ved faste Ejendomme til Efterretning ved Udlaan af umyndiges og andre under offentlig Bestyrelse eller offentligt Tilsyn staaende Midler:**

(Lov 19de Marts 1869 § 2.)

|   |   |  |
|---|---|--|
| Fhv. Snedkermester J. J. Dam,<br>" " J. Olsen,<br>Bygmester A. P. Westh,<br>Avlsb. K. J. O. Nørregaard,<br>Partikulier J. H. B. Kofoed,<br>Murmester C. H. Lau. | } | Valgte for 3 Aar til<br>31te Marts 1921. |
|   |   |  |

**Vandsynsmænd:**

(Lov 26de Maj 1880 § 6 og 19de April 1907 jfr. Lov 2den Juni 1917.)

|  |   |  |
|--|---|--|
| Kontorbestyrer H. Aagesen,<br>Formand,             | } | Valgte for 4 Aar fra<br>1ste April 1917. |
| Avlsbruger Jul. Rasmussen,<br>K. J. O. Nørregaard. |   |  |
| Suppleant:<br>Partikulier H. Ambrosen.             |   |  |

**Hegnsynsmænd:**

(Lov 6te Marts 1869 § 14.)

|  |   |  |
|--|---|--|
| Fiskeribetjent V. Kristiansen,<br>Formand,                 | } | Valgte for 4 Aar fra<br>1ste April 1917. |
| Partikulier H. Ambrosen,<br>Sygehusforvalter M. P. Kofoed. |   |  |
| Suppleant:<br>Fattiggaardsbestyrer J. P. J.<br>Kjøller.    |   |  |

**Vurderingsmænd:**

(Lov 25de Marts 1872 § 14.)

|   |   |  |
|---|---|--|
| Fattiggaardsbest. J. P. J. Kjøller,<br>Partikulier H. Ambrosen,<br>Murer Hans Andersen. | } | Valgte for 4 Aar fra<br>1ste April 1917. |
|   |   |  |
|   |   |  |

**Jordboniteringsmænd:**

(Lov 11te Maj 1897 § 23 og 27.)

|   |   |  |
|---|---|--|
| Partikulier H. Ambrosen,<br>Fattiggaardsbest. J. P. J. Kjøller,<br>Murer Hans Andersen. | } | Valgte for 4 Aar fra<br>1ste April 1917. |
|   |   |  |
|   |   |  |

**Voldgiftsmænd i Tvistigheder angaaende Handel med Husdyr:**

(Lov 22de Juni 1917.)

Avlsbruger K. J. O. Nørregaard, Formand,

|   |   |   |
|---|---|---|
| Avlsbruger J. P. Nielsen,<br>Næstformand,<br>Øhandler P. L. Jørgensen,<br>Fhv. Gaardejer P. Dam,<br>> Avlsbruger Hans Koføed. | } | Valgte paa 5 Aar til<br>1ste Juli 1922. |
|---|---|---|

**Huslejenævn :**

Kontorbestyrer H. Aagesen,  
Købmand Thor Kaas,  
Forretningsfører E. Fogh,  
Amtsvejsinspektør Gregers Jensen.

**Syns- og Vurderingsmænd til Udpegning af Heste og Vogne i Mobiliseringstilfælde :**

Stadsdyrlæge M. Veilbæk, Synsmand,  
Sygehusforvalter M. Koføed, Vurderingsmand.

**Forligskommissionen for Rønne Købstad og Vester Herred :**

(Lov 4de Marts 1857 § 3.)

Isenkrammer Chr. Pihl, valgt af Byraadet for Ti-  
den til 31te Decbr. 1918.  
Avlsbruger L. Sode, Mariendal, valgt af Bornholms  
Amtsraad.

**Kommissionen for Bedømmelse af frivillige Svendeprøver :**

(Bekendtgørelse af 3dje Oktober 1884 § 1.)

|   |   |   |
|---|---|---|
| Byfogeden, Formand,<br>Prof. M. A. Bidstrup,<br>Bygmester Chr. Dam. | } | Valgte af Byraadet for 4 Aar<br>fra 1. April 1917 at regne. |
|---|---|---|

**Tilsyn med Maskiner :**

(Lov 29de April 1913 § 35.)

Mekaniker Jens Chr. Koføed, valgt paa 4 Aar til  
1/7 1921.

Suppleant:

Gasværksbestyrer J. Stibolt, valgt paa 4 Aar til  
1/7 1921.

---

**Rønne Købstads Repræsentanter for Jernbanerne:**

Rønne—Neksø Jernbane:

Bygmester O. Bidstrup,  
Amtsvejsinspektør Gregers Jensen,  
Redaktør, Folketingsmand C. N. Hauge,  
Frk. Hansine Hansen,  
Regnskabsfører Ingeman Mogensen.  
— J. Rasmussen,  
Købmand Thor Kaas,  
Overretssagfører Alfred Olsen,  
Arbejdsmand Andreas Nielsen,  
Kontorbestyrer H. Aagesen.

Suppleanter:

Borgmester N. Nielsen,  
Fiskeribetjent V. Kristiansen,  
Stenhuggermester E. Nielsen,  
Bygmester Christian Dam,  
Redaktør Regner Stenbæk.

Rønne—Allinge Jernbane:

Stenhuggermester E. Nielsen,  
Amtsvejsinspektør Gregers Jensen,

Suppleanter:

Fiskeribetjent V. Kristiansen,  
Bygmester Chr. Dam.

Almindingen—Gudhjem Jernbane:

Arbm. Andr. Nielsen,

Suppleant:

Fiskeribetjent V. Kristiansen.

**Til at tiltræde Sessionen i 6te Udskrivningskreds for  
Rønne Købstads Vedkommende:**

(Lov 8de Juni 1912 § 8.)

Fiskeribetjent V. Kristiansen.

**Til at tiltræde Bestyrelsen for Teknisk Skole:**

Redaktør, Folketingsmand C. N. Hauge.

**Til at tiltræde Museumsforeningens Byggeudvalg:**

Stenhuggermester E. Nielsen.

**Rønne Købstads Repræsentanter for Bornholms Sana-  
torium:**

Kontorbestyrer H. Aagesen,  
Fiskeribetjent V. Kristiansen,  
Regnskabsfører J. Rasmussen,  
Bygmester O. Bidstrup.

**Vurderingsformand til Ejendomsskyld:**

.....

**Vurderingsmænd til Ejendomsskyld:**

|                                     |                      |
|-------------------------------------|----------------------|
| 1ste Vurderingsdistrikt:            | Valgte for Seksaaret |
| Bogholder Johs. Schou,              | 1915—21,             |
| Snedkermester Mads Hansen,          | 1912—18.             |
| Suppleanter:                        |                      |
| Savskærer Anthon Kofoed,            | 1915—21,             |
| Snedker M. Samson,                  | 1912—18.             |
| 2det Vurderingsdistrikt:            |                      |
| Professor, Arkitekt M. A. Bidstrup, | 1915—21,             |
| Snedkermester A. P. Westh,          | 1912—18.             |
| Suppleanter:                        |                      |
| Smedemester H. P. Svendsen,         | 1915—21,             |
| Bygmester Otto Bidstrup,            | 1912—18.             |



|                          |                      |
|--------------------------|----------------------|
| 3dje Vurderingsdistrikt: | Valgte for Seksaaret |
| Murmester C. H. Lau,     | 1915—1921,           |
| Snedkermester J. Olsen,  | 1912—1918.           |

## Suppleanter:

|                              |            |
|------------------------------|------------|
| Malermester C. Mogensen,     | 1915—1921, |
| Fabrikbestyrer P. H. Stenby, | 1912—1918. |

## 4de Vurderingsdistrikt:

|                                 |            |
|---------------------------------|------------|
| Avlsbruger K. J. O. Nørregaard, | 1915—1921, |
| Partikulier J. P. Riis,         | 1912—1918. |

## Suppleanter:

|                          |            |
|--------------------------|------------|
| Avlsbruger H. P. Lünd,   | 1915—1921, |
| Sygehusforvalter Kofoed, | 1912—1918. |

**Søretsmedlemmer:**

Skibsbygmester S. M. Bech,  
 Pens. Lods N. Holm,  
 Dampskibsfører H. Lund,  
 Do. Th. J. Pihl,  
 Købmand Olaf Ølsted,  
 Førstelods H. P. Nielsen.

**Kommuneskolens Lærere og Lærerinder.**

|                                   | Ansæt:            | Anci. fra         |
|-----------------------------------|-------------------|-------------------|
| N. M. Engell, Overlærer . . . . . | $\frac{3}{2}$ 00  | $\frac{1}{12}$ 86 |
| Jacob H. Jensen . . . . .         | $\frac{3}{12}$ 89 | $\frac{1}{1}$ 90  |
| L. J. A. Hansen . . . . .         | $\frac{4}{3}$ 90  | $\frac{1}{3}$ 78  |
| S. P. Andersen . . . . .          | $\frac{14}{5}$ 95 | $\frac{1}{6}$ 95  |
| H. J. Westh . . . . .             | $\frac{5}{3}$ 01  | $\frac{1}{7}$ 00  |
| Aage Wulffsen . . . . .           | $\frac{2}{4}$ 01  | $\frac{1}{9}$ 97  |
| Fridlev Skovmand . . . . .        | $\frac{13}{6}$ 02 | $\frac{1}{7}$ 02  |
| M. V. Hansen. . . . .             | $\frac{1}{4}$ 06  | $\frac{1}{12}$ 96 |

|  | Ansæt:   | Anci. fra:     |
|--|----------|----------------|
| O. E. Koefoed . . . . .  | 1/10 06  | 1/8 04         |
| J. P. N. Sommer . . . . .  | 1/12 06  | 1/9 97         |
| M. K. P. Bjerlev . . . . .   | 1/2 07   | 1/11 06        |
| H. P. J. Johansen, tillige Klokker,<br>Graver og Kirkesanger . . . . . | 1/10 07  | 1/7 01         |
| K. F. Frandsen . . . . .   | 1/10 07  | 1/12 05        |
| Marinus Hansen . . . . .   | 1/1 13   | 1/2 05         |
| Einer Vinten . . . . .   | 1/4 10   | Timelærer      |
| Aage Holm . . . . .  | 1/1 14   | do.            |
| Emma A. Pedersen . . . . .   | 3/12 89  | 1/1 90         |
| Maren S. Hansen . . . . .  | 4/3 90   | 1/4 86         |
| Jane L. Kjølner . . . . .  | 2/12 90  | 1/1 88         |
| Andrea P. Schruld . . . . .  | 21/11 93 | 1/12 93        |
| Else Sulger f. Møller . . . . .  | 1/2 96   | 1/2 96         |
| Emilie M. Brockdorff f. Buhl . . . . .                                 | 1/4 04   | 1/3 96         |
| Bolette M. Pedersen . . . . .  | 1/2 07   | 1/10 03        |
| Michelle C. Jensen . . . . .   | 1/6 07   | 1/6 07         |
| Petra Møller f. Bidstrup . . . . .                                     | 1/5 08   | 1/7 10         |
| Dorthea Jensen . . . . .   | 1/1 13   | 1/6 11         |
| Elisabeth Sonne Caspersen . . . . .                                    | 1/5 15.  |                |
| Hermandine K. Koefoed . . . . .  | 1/1 08   | Timelærerinde. |

### Kommunale Embeds- og Bestillingsmænd.

Kæmner: P. A. J. Westh, ansat fra 1ste Oktober 1911  
(tillige Vejer og Maaler).

Bogholder og Sekretær for Udvalgene: H. Mogensen;  
ansat fra 1ste Januar 1898.

Byraadets Sekretær: Samme, ansat fra 1ste April 1908.

Stads- og Havneingeniør: Cand. polyt. Ejnar Kærn.  
ansat fra 1ste December 1913.

Bygningsinspektør: Samme.

Brandinspektør: Samme.

Fuldmægtig paa Bogholderkontoret: J. Knudsen; ansat fra 1ste Juni 1910.

Skovfoged: Anders Peter Andersen; ansat fra 1ste Juli 1902.

Fattiggaardsbestyrer: J. P. Kjøller; ansat fra 1ste August 1905.

Gasværksbestyrer: Johs. Stibolt; ansat fra 1ste Oktober 1915.

Vandværksbestyrer: Samme.

Maskinpasser ved Vandværket: L. Nielsen; ansat fra 15de Oktober 1903.

Elektricitetsværksbestyrer: E. C. V. Olsen; ansat fra 22de April 1910. Anciennitet fra 1. April 1910.

Assistent ved Elektricitetsværket: . . . . .

Maskinpasser ved samme: H. P. Christensen; ansat fra 20de Septbr. 1910.

Bademester: M. Pedersen; ansat fra 1ste Oktbr. 1912.

Stadsdyrlæge: M. Veilbæk, ansat fra 1ste September 1913.

Havnefoged: J. C. Larsen; ansat fra 1ste Septbr. 1914.

Lodser: H. P. Nielsen, Førstelods; ansat fra 1ste April 1910.

J. D. Funch Jørgensen; ansat som 4de Lods fra 1ste Januar 1894 og som 2den Lods fra 1ste Novbr. 1911.

A. Dich; ansat som 4de Lods fra 1. April 1901 og som 3dje Lods fra 1ste November 1911.

E. Larsen; ansat som 4de Lods fra 1ste Novbr. 1911.

Havnevægttere:

Dagvagt: Martin Jørgensen; ansat fra 1ste Oktb. 1912 med Anciennitet fra 1ste Januar 1905.

Natvagter: J. P. Larsen; passer tillige Havnefyrene;  
ansat fra 1ste Januar 1894.

Hans Holm; ansat fra 1ste Januar 1915.

Politibetjente:

a. 1ste Klasse: Jens Nielsen; ansat fra 1ste April  
1891.

Heinrich Peter Reker; ansat fra  
1ste Februar 1903.

Carl Sørensen; ansat fra 1. Aug. 1905.

Carl Christian Frederik Christi-  
ansen; ansat fra 1ste Januar 1916.

b. 2den Klasse: Julius Peter Jørgensen, ansat fra  
1ste August 1884.

Peter Månsson; ansat fra 1ste No-  
vember 1902.

Peter Jakobsen; ansat fra 1ste Ok-  
tober 1908.

Jens Christian Trandberg; ansat  
fra 1ste Januar 1916.

Renovatører: L. Andersen; ansat fra 1ste Juni 1900.

Nils Clausson; ansat fra 1ste Jan. 1900.

Jens Eriksen; ansat fra 1ste April 1916.

Skolepedeller: Jens Hansen; ansat fra 1ste Februar  
1909.

Magnus Olsson; ansat fra 1ste Juni 1909.



# Byraadets Forhandlinger.

## Mødet den 11te Januar.

1. Til Efterretning fremlagdes:
  - a. Landbrugsministeriets Skrivelse af 5te d. M. med Approbation paa Udstykningen af Matr.-Nr. 959 Bygrunden. (J. Nr. 38 ag—1916.)
  - b. Skrivelse af 9de d. M. fra Amtet, hvorefter Indenrigsministeriet under 29de f. M. har foranlediget anvist 2den Rate af det i Lov Nr. 85 af 15de Maj 1903 § 31 ommeldte Statstilskud med 2,946 Kr. 50 Øre. (J. Nr. 34 i—1916.)
  - c. Indenrigsministeriets Bekendtgørelse af 22de f. M. angaaende Forbud mod Tørring og Konservering af Kartofler. (J. Nr. 154—1916.)
  - d. Skrivelse af 4de d. M. fra Bornholms Amt, hvorefter Indenrigsministeriet under 29de f. M. har meddelt Samtykke til, at Kommunen afhænder et 15 m<sup>2</sup> stort Areal af Toldbodgade mod at erholde et 2 m<sup>2</sup> stort Areal af Matr.-Nr. 1068 b Bygrunden men iøvrigt uden Vederlag. (J. Nr. 38 aa—1916.)
  - e. Skrivelse af 31te f. M. fra Rønne Menighedsraad,

hvorved medeles, at der i Kirkebøssen er indkommet 211 Kr. 80 Øre til Uddeling blandt trængende. (J. Nr. 155—1916.)

- f. Skrivelse af 8de f. M. fra Bornholms Amt, hvorefter Indenrigsministeriet har foranlediget anvist til Udbetaling et Beløb af 1,836 Kr. 06 Øre til Bestridelse af Udgifterne ved Udbetalingen af Godtgørelse for Rug, leveret til Brødkorn. (J. Nr. 105—1916.)
- g. Ekstrakt over Rønne Havns Indtægter og Udgifter i Oktober Kvartal 1916.

2. Andragende af Gaars Dato fra Bestyrelsen for Hjælpekassen om et Tilskud paa 3,000 Kr. til Udbetaling af Understøttelser ifølge Dyrtidsloven af 28de December 1916 og om et Tilskud paa 1,192 Kr. 67 Øre, som er udbetalt til Enker i Henhold til Lov af 27de Oktober 1915. (J. Nr. 41 a—1917.)

Gik til 2den Behandling.

3. Bornholms Amt fremsender med Paategning af 9de d. M. Indenrigsministeriets Cirkulære af 5te d. M. og anmoder om Indberetning angaaende foretagne Opsigelser af Huslejligheder. (J. Nr. 36 a—1917.)

Indberetningen vil være at afgive til Amtet.

4. Andragende af D. D. fra Bestyrelsen for Hjælpekassen om et Ekstratilskud paa 3,000 Kr. for Regnskabsaaret 1916—17. (J. Nr. 13 a—1917.)

Gik til 2den Behandling.

5. Øernes Andelsselskab for Indkøb af Foderstoffer andrager i Skrivelse af 4de d. M. om Tilladelse til at tække den Bygning, Selskabet paatænker at opføre paa Havnens søndre Mole, med Tagpap. (J. Nr. 86—1916.)

Kunde ikke tillades.

6. Østifternes historisk-topografiske Selskab anmoder Byraadet om at tegne sig som Medlem og fremsender et Prøvehæfte af Selskabets Tidsskrift »Fra Arkiv og Museum«. (J. Nr. 35 a—1917.)

Gik til Cirkulation.

7. Havneudvalget fremsender med Skrivelse af 10de d. M. Overslag over Søndre Baadehavns og Nørrekaas Baadehavns Indtægter og Udgifter i Regnskabsaaret 1917—18 og indstiller, at Overslagene godkendes med den Ændring, at der paa Søndre Baadehavns Overslag under Konto 1 Afdrag paa Gæld opføres 150 Kr., som skal indbetales til Rønne Havns Kasse som Afdrag paa Baadehavns Gæld til denne. (J. Nr. 12 a—1917.)

Indstillingen vedtoges.

8. Havneudvalget fremsender med Skrivelse af 10de d. M. Forslag til Overslag over Rønne Havns Indtægter og Udgifter i Regnskabsaaret 1917—18 og indstiller, at Overslaget godkendes. (J. Nr. 12 b—1917.)

Overslaget godkendtes.

9. 2den Behandling af Kasse- og Regnskabsudvalgets Forslag til Overslag over Kommunens Indtægter og Udgifter i Regnskabsaaret 1917—18 med de indkomne Ændringsforslag.

Som Bilag forelaa Andragender om Tilskud fra:

- a. Rønne Sygekasse.
- b. Rønne Afholdsforening.
- c. Dameafdelingen under »det røde Kors«.
- d. Foreningen til at fremme Blindes Selvvirksomhed.
- e. Samfundet og Hjemmet for Vanføre.
- f. Anerkendte Arbejdsløshedskasser.
- g. Foreningen for fri Sygepleje i Rønne.
- h. Foreningen for lovbeskyttet Udryddelse af Rotter.

- i. Blindehjemmet i Vejle.
  - k. Arbejde adler.
  - l. Danmarks Afholdsforening.
  - m. Fredehjem.
  - n. Det sjællandske Fængselselskab.
  - o. Kvindehjemmet i Læssøesgade.
  - p. Fængselshjælpen.
- (J. Nr. 15 c—1916.)

Af de stillede Ændringsforslag tiltraadtes følgende:

- Indtægtskonto III b. Udgift If opføres med 3,380 Kr., hvorved Gasværkets Overskud gaar ned med det anførte Beløb.
- III c. Udgift Ig opføres med 580 Kr., hvorved Vandværkets Overskud gaar ned med det anførte Beløb.
- III d. Udgift Ih opføres med 1,500 Kr., hvorved Elektricitetsværkets Overskud gaar ned med det anførte Beløb.
- III e forhøjes med 660 Kr.
- VIII forhøjes med 700 Kr.
- Udgiftskonto I 4 b forhøjes med 32 Kr.
- XX 4 opføres med 354 Kr.

Det Beløb, der herefter skal udskrives i personlig Skat vil derefter blive 283,745 Kr. 64 Øre.

Overslaget blev vedtaget i sin Helhed med det anførte Skattebeløb. Ministeriets Samtykke til at udskrive Skattebeløbet indhentedes.

10. I en Skrivelse, underskrevet af 91 Borgere, anmoder disse Byraadet om at foranledige, at Spørgsmaalet om den af Kirkebygningsudvalget vedtagne Beslutning om at lade Kirkens Spir tække med Kobber tages op til fornyet Overvejelse. (J. Nr. 42—1917.)



Det vedtoges at henvise Andragerne til at henvende sig til Kirkebygningsudvalget, idet Byraadet anser sig for inkompetent til at rette den ønskede Henstilling til Kirkebygningsudvalget.

11. Bornholms Amt anmoder i Skrivelse af 5te d. M. om Byraadets Erklæring om, hvorvidt Raadet har noget at erindre imod, at Førstelods H. P. Nielsen, fhv. Førstelods J. N. Holm., Skibsbygmester S. M. Bech, Dampskibsfører Th. J. Pihl og fhv. Skibsfører, Købmand O. Ølsted genbeskikkes som Søretsmedlemmer for et Tidsrum af 4 Aar fra den 1ste d. M. (J. Nr. 43—1917.)

Mod Genbeskikkelsen havde Byraadet intet at erindre.

12. Arbejdsmændenes Fagforening for Rønne og Omegn fremsender Forslag til Overenskomst med Byraadet om Betalingen for Losningsarbejder. (J. Nr. 44—1917.)

Det vedtoges at indhente Lønningsudvalgets Erklæring.

## Den 16de Januar,

Eftermiddag Kl. 5, holdt Rønne Byraad Møde med den ifølge kongelig Anordning af 29de August 1914 nedsatte kommunale Kommission og Bestyrelsen for Rønne Købstads kommunale Hjælpekasse til Forhandling angaaende de Foranstaltninger, der i Medfør af Loven af 28de f. M. vil være at iværksætte til Modarbejdelse af Dyrtiden.

Det vedtoges at indstille til Byraadet, at de hidtil anvendte Foranstaltninger til Imødegaaelse af Dyrtiden fortsættes i Tidsrummet fra den 1ste Januar 1917—31te Marts 1918. (J. Nr. 41 b—1917.)

## Mødet den 30te Januar.

1. Til Efterretning fremlagdes:
  - a. Landbrugsministeriets Skrivelse af 10de d. M. med Approbation paa Sammenlægningen af Matr.-Nr. 235, 236 b og 237 a af Bygrunden. (J Nr. 23 c—1916.)
  - b. Indenrigsministeriets Bekendtgørelse af 7de d. M. om Tillæg til Bekendtgørelse af 30te Maj 1916 om Forbud mod Illumination og Reklamebelysning. (J Nr. 36 b—1917.)
  - c. Indenrigsministeriets Cirkulære af 18de d. M. angaaende midlertidigt Tillæg til den de alderdomsunderstøttede tillagte Understøttelse. (J. Nr. 1 a—1917.)
  - d. Opgørelse angaaende Uddelingen af Sukkerkort. (J. Nr. 46 a—1917.)
  - e. Regnskab for Foreningen for fri Sygepleje ved en Diakonisse for Maanederne August—December 1916. (J. Nr. 47—1917.)
  - f. Boligkommissionens Beretning for 1916. (J; Nr. 36 c—1917.)
  - g. Skrivelse af 11te d. M. fra Repræsentantskabet for Bornholms Tuberkulose-Sanatorium og Tuberkulose-Hospital om Valg af 4 Repræsentanter i det første Møde efter Byraadsvalet i Marts d. A. (J. Nr. 24a—1917.)
  - h. Skrivelse af 19de d. M. fra Kommunernes Kulkontor, hvorefter der for de Amtsraadet af Rønne Kommune overladte Husholdningskul vil blive ydet en Fragtproduktion af  $66\frac{2}{3}$  ‰. (J. Nr. 48—1917.)
  - i. Amtets Konstitution af 23de d. M. for Justitsraad Olsen til under Borgmesterens Sygdomsforfald og indtil

1ste Marts d. A. at bestride Borgmesterembedet. (J. Nr. 49—1917.)

2. Andragende fra Landinspektør Kofoed om Udstykning af Matr.-Nr. 1107 a og 1108 a af Bygrunden. (J. Nr. 38 a—1917.)

Mod det ansøgte vidstes fra Byraadets Side intet at erindre.

3. Andragende fra Landinspektør Kofoed om Approbation paa en Gaderegulering mellem Matr.-Nr. 598 og St. Magstræde. (J. Nr. 30 a—1917.)

Mod det ansøgte vidstes fra Byraadets Side intet at erindre.

4. Indstilling af 17de d. M. fra Ligningskommissionen angaaende et Andragende om Eftergivelse af Kommuneskat for 1915—16. (J. Nr. 25 q—1916.)

Indstillingen tiltraadtes.

5. Indstilling af 17de d. M. fra Ligningskommissionen angaaende 4 Andragender om Eftergivelse af Kommuneskatter for 1916—17. (J. Nr. 25 r—1916.)

Indstillingen tiltraadtes.

6. Skatteraadet fremsender med Skrivelse af 19de d. M. Af- og Tilgangsfortegnelser for 1916—17. (J. Nr. 27 b—1916.)

Tilstilledes Kasse- og Regnskabsudvalget.

7. 2den Behandling af Hjælpekassens Andragende om et Tilskud paa 3,000 Kr. til Udbetaling af Understøttelser ifølge Dyrtidsloven af 28de f. M. samt om et Tilskud paa 1,192 Kr. 67 Øre, som er udbetalt til Enker i Henhold til Lov af 27de Oktober 1915. (J. Nr. 41 a—1917.)

Bevilgedes.

8. 2den Behandling af Hjælpekassens Andragende om et Ekstratilskud paa 3,000 Kr. for Regnskabsaaret 1916—17. (J. Nr. 13 a—1917.)

Bevilgedes.

9. Andragende af D. D. fra Bestyrelsen for Hjælpekassen om et yderligere Tilskud paa 3,000 Kr. til Udbetaling af Understøttelser i Henhold til Dyrtidsloven af 28de f. M. (J. Nr. 41 c—1917.)

Bevilgedes.

10. Indstilling af 27de d. M. fra Kasse- og Regnskabsudvalget om Optagelse af et Laan i Bornholms Spare- og Laanekasse til Dækning af Udgifter ved Kirkens Ombygning, stort 25,000 Kr., til en Rente af  $4\frac{1}{2}$  % p. a. og med en Provision af ikke over  $\frac{1}{2}$  % af Laanet. (J. Nr. 15 a—1917.)

Gik til 2den Behandling.

11. I Henhold til de af Byraadet med den ifølge kgl. Anordning af 29de August 1914 nedsatte kommunale Kommission og Bestyrelsen for Hjælpekassen i den 16de d. M. afholdte Møde førte Forhandlinger vedtoges det i Overensstemmelse med den nye Dyrtidslov af 28de f. M. at fortsætte med de forrige Aar iværksatte Dyrtidsforanstaltninger og at stille de fornødne Midler til Raadighed for vedkommende Udvalg indenfor den Grænse, der opstilles i Loven. (J. Nr. 41 b—1917.)

12. Andragende af 17de d. M. fra Lærerinde Helsing-Nielsen om et Tilskud til hendes Skole. (J. Nr. 32 a—1917.)

Indhentes Skoleudvalgets Erklæring.

13. I Skrivelse af 19de d. M. har Ligningskommis-

sionen meddelt, at den har valgt Bagermester Valdemar Svendsen til Formand for Kommissionen i Stedet for Byraadsmedlem Ingeman Mogensen, der er udtraadt af samme, og anmoder om, at der maa blive udskrevet nyt Valg i den udtraadtes Sted. (J. Nr. 39 b—1917.)

Ved skriftlig Votering er det vedtaget at udskrive Valg, som derefter er berammet til den 2den Februar.

Til at tiltræde Valgbestyrelsen under Borgmesterens Sygdomsforfald valgtes Fabrikant H. Hjorth og til Suppleant for Redaktør Hauge Regnskabsfører Ingeman Mogensen.

14. Bestyrelsen for den danske Købstadforening forespørger i Skrivelse af 24de d. M., om Byraadet vil tegne Forsikring hos Arbejdsgivernes Ulykkesforsikring for sine Funktionærer og Arbejdere. (J. Nr. 17 a—1917.)

Vedtoges at indhente Kasse- og Regnskabsudvalgets Erklæring.

15. Bornholms Amt fremsender med Paategning af 17de d. M. Indenrigsministeriets Cirkulære af 28de Oktober 1916 angaaende Udpegning og Syning af Heste og Vogne til Hærens Forsyning i Tilfælde af Mobilisering og de i Cirkulæret nævnte Instrukser og Bekendtgørelser til Uddeling til de af Byraadet udnævnte Syns- og Vurderingsmænd. (J. Nr. 50—1917.)

Instruksen og Bekendtgørelsen tilstilledes Syns- og Vurderingsmændene.

16. Brolægningssudvalget indstiller i Skrivelse af 27de d. M., at der afsluttes Kontrakt med de herværende Stenhuggerier om Levering af Brosten, og at følgende Tilbud antages:

|  |                                 |
|--|---------------------------------|
| P. Andersen 300 m <sup>2</sup> . . . . .     | til Kr. 4,37 pr. m <sup>2</sup> |
| Nielsen & Riis 500 m <sup>2</sup> . . . . .  | » — 4,37 —                      |
| De forenede Granitbrud 2800 m <sup>2</sup> » | — 4,37 —                        |
| Samme 300 m <sup>2</sup> Kantsten            | à — 7,60 —                      |

Dernæst henstiller Udvalget, at der ydes Leverandø-  
 rerne à conto Betalinger efterhaanden som der er Sten  
 færdige, selv om disse ikke ere endelig leverede. (J.  
 Nr. 5 a—1917.)

Indstillingen vedtoges.

17. Andragende fra Skovarbejderne om Forhøjelse af  
 Akkordpriserne for Skovningsarbejder. (J. Nr. 51—  
 1917.)

Vedtoges at indhente Skovudvalgets Erklæring.

18. Vurderingsmændene i 1ste, 2det og 3die Ejen-  
 domsskyldsvurderings-Distrikt andrager i Skrivelse af 19de  
 Oktober f. A. om en passende Betaling for de foretagne  
 Vurderinger udover de 300 i hvert af Distrikterne, for  
 hvilke Finansministeriet har fastsat en bestemt Betaling.

Vurderingsformanden indstiller ved Paategning paa  
 Andragendet, at der ydes hver Vurderingsmand en  
 Ekstrabetaling af 25 Øre for hver Vurdering udover de  
 nævnte 300. (J. Nr. 26 a—1917.)

Indstilledes til Skattedepartementet, at der tiltaas hver  
 af Vurderingsmændene 25 Øre for hver Vurdering som  
 foreslaaet.

19. Belysningsudvalget fremsender med Skrivelse af  
 D. D. en Skrivelse af 20de d. M. fra Sagfører Pihl,  
 hvorefter Firmaet C. P. Lunds Sønners Sagfører har  
 anmodet om Forhandling om et Forlig i Kulsagen, samt  
 en Erklæring herom fra Højesteretssagfører Vagn Aagesen  
 og indstiller i Overensstemmelse med Højesteretssagfø-

rerer, at Byraadet ikke slaar noget af paa det Beløb, som Kommunen har faaet tilkendt ved Underrettsdommen. (J. Nr. 94—1914.)

Indstillingen tiltraadtes.

20. Indstilling af 27de d. M. fra Udvalget for Alderdomsunderstøttelse om et Dyrtilstillæg til den tilstaaede Alderdomsunderstøttelse fra den 1ste Januar 1917 at regne. (J. Nr. 1 b—1917.)

Indstillingen tiltraadtes.

21. Andragende fra Olivia Petrea Vilhelmine Kindberg f. Hjorth til Kongen om Æresoprejsning. (J. Nr. 2 a—1917.)

Anbefaledes.

22. Da det er sandsynligt, at der i den nærmeste Tid vil blive Brændselsmangel i Rønne, vedtoges det at købe af Arbejdernes Brændselsforsyning A/S. 650 Tons tyske Koks til en Pris af 72 Kr. pr. Ton cif Rønne og at laane af Statens Kulbeholdning her 200 Tons tyske Kul. (J. Nr. 52 a—1917.)

## Mødet den 13de Februar.

1. Til Efterretning fremlagdes:

- a. Skrivelse af 31te f. M. fra Bornholms Amt, hvorefter Indenrigsministeriet under 27de s. M. har meddelt Samtykke til, at der udskrives et samlet Skattebeløb af 307,217 Kr. 59 Øre i Regnskabsaaret 1917—18. (J. Nr. 15 c—1916.)
- b. Skrivelse af 8de d. M. fra Bornholms Amt, hvorefter Indenrigsministeriet har meddelt Tilladelse til, at der

- kan udlaanes til Rønne Kommune 400 Tons af Statens Reservebrændselsbeholdning. (J. Nr. 52 a—1917.)
- c. Skrivelse af 1ste d. M. fra Bornholms Amt, hvorefter Indenrigsministeriet den 30te f. M. har meddelt, at der kan ydes et Statstilskud af 90 Øre pr. hl tyske Koks, som indkøbes til ubemidlede. (J. Nr. 52 b—1917.)
- d. Skrivelse af 7de d. M. fra Bornholms Amt, hvorefter Overlærer A. V. Øllgaard er genudnævnt til Overligningskommissær for Treaaret til 15de Januar 1920 og Konsul P. Brønning til Suppleant for samme Tidsrum. (J. Nr. 25 a—1917.)
- e. Skrivelse af 8de d. M. fra Bornholms Amt, hvorefter der vil blive anvist til Udbetaling et Beløb af 744 Kr. 87 Øre til Godtgørelse for leveret Brødsæd i Maa- nederne 16de—30te November og December f. A. (J. Nr. 105—1916.)
- f. Skrivelse af 9de d. M. fra Skoledirektionen for Bornholms Amts vestre Provsti, hvorved det approberes, at Frk. Agnes Kure og Fru Frandsen er antaget som Vikarer paa Kommuneskolen (J. Nr. 32 b—1917.)
- g. Skrivelse af 30te f. M. fra Kreditforeningen af Kommuner i Danmark, hvori meddeles Tilladelse til, at Afdraget paa et af Havnens Laan og et af Kommunens Laan hos Foreningen i 11te Juni Termin d. A. maa indbetales i Obligationer. (J. Nr. 15 b—1917.)
- h. Skrivelse af 2den d. M. fra Valgbestyrelsen, hvorved meddeles, at Lærer H. J. Westh er valgt til Medlem af Ligningskommissionen for den tilbageværende Del af Valgperioden. (J. Nr. 39 b—1917.)
- i. Indenrigsministeriets Cirkulære af 30te f. M. angaaende Udarbejdelsen af Rigsdagsvalglisterne. (J. Nr. 22 a—1917.)



k. Indenrigsministeriets Bekendtgørelse af 9de d. M. angaaende Handelen med Sukker m. v. (J. Nr. 46 b—1917.)

2. Andragende fra Landinspektør Kofoed om Approbation paa Udstykningen af:

Matr.-Nr. 640 a af Bygrunden.

» 918 b « »

» 1272 a » »

» 68 af Markjorderne.

(J. Nr. 38 b-e—1917.)

Mod det ansøgte vidstes fra Byraadets Side intet at erindre.

3. 2den Behandling af Kasse- og Regnskabsudvalgets Indstilling om Optagelse af et Laan hos Bornholms Spare- og Laanekasse paa 25,000 Kr. til Dækning af Tilskuddet til Kirkens Ombygning. (J. Nr. 15 a—1917.)

Det vedtoges at optage Laanet.

4. I Anledning af det i forrige Møde under Nr. 14 forelagte Cirkulære fra Bestyrelsen for den danske Købstadforening om Tegning af Kommunernes Ulykkesforsikringer i Arbejdsgivernes Ulykkesforsikringsselskab indstiller Kasse- og Regnskabsudvalget i Skrivelse af 10de ds., at Byraadet følger Købstadforeningens Henstilling. (J. Nr. 17 a—1917.)

Kasse- og Regnskabsudvalget bemyndigedes til at tegne Forsikringen i det Selskab, Udvalget maatte finde det rigtigst.

5. Lervarefabrikanternes Forening forespørger i Skrivelse af 1ste d. M., om der vil kunne leveres Lervarefabrikkerne Brænde fra Kommunens Skov i Aar i Lighed med forrige Aar. (J. Nr. 53—1917.)

Vedtoges at indhente Skovudvalgets Erklæring.

6. Skrivelse fra Foreningen for Sundhedspleje, om Byraadet vil indtræde som Medlem i Foreningen. (J. Nr. 35 b—1917.)

Byraadet har i flere Aar været Medlem af Foreningen.

7. Andragende af 24de f. M. fra Bornholms Amts Skytteforenings 1ste Kreds om et Tilskud. (J. Nr. 35 c—1917.)

Kunde for Tiden ikke bevilges. Det henstilles til Foreningen at ophøre med at drive Gymnastik, saa længe den nuværende Brændselsknaphed er til Stede.

8. Andragende af 11te d. M. fra Lærerinde Fru Else Sulger om Tilskud til Vikarløn, som hun har udredet under sin Sygdom fra den 22de Januar—8de Februar d. A. med 60 Kr. (J. Nr. 32 d—1917.)

Bevilgedes en Fjerdedel af Beløbet.

9. Belysningsudvalget indstiller i Skrivelse af 13de d. M., at Anvendelse af Gas til Badeovne og Varmeovne forbydes, samt at der fra den 1ste d. M. at regne foretages følgende Forandringer i Gas- og Elektricitetspriserne:  
Kogegas: For Familier paa indtil 4 Personer et Normalforbrug af 22 m<sup>3</sup> og for hver Person over 4 et Tillæg af 2 m<sup>3</sup> indtil 34 m<sup>3</sup> til en Pris af 17 Øre pr. m<sup>3</sup> og derefter 34 Øre.

Lysgas: 23 Øre for de første 22 m<sup>3</sup> og derefter 46 Øre pr. m<sup>3</sup>.

Motorgas: Den nuværende Pris, 30 Øre pr. m<sup>3</sup>.

Lyselektricitet: 4 Øre pr. H. W. T. for de første 100 H. W. T. og derefter 8 Øre pr. H. W. T.

Motorelektricitet: 2 Øre pr. H. W. T.

(J. Nr. 11 a—1917.)

Indstillingen tiltraadtes.

10. Indstilling af D. D. fra Brolægningsudvalget og Vandværksudvalget om, at der tiltaas Arbejderne et Dyrtdstillæg af 5 Øre pr. Time fra den 1ste April 1916 at regne, men dog saaledes, at der fradrages for de Arbejdere, der har været beskæftigede ved Hovedkloaken i Østergade, det Beløb, hvormed Arbejdslønnen for dette Kloakanlæg har oversteget Akkordsummen. (J. Nr. 5 c—1917.)

Udvalgets Indstilling tiltraadtes.

11. Udvalget for Alderdomsunderstøttelsen indstiller i Skrivelse af 12te d. M., at der til Brug for en alderdomsunderstøttet, der ikke kan skaffe sig Beboelseslejlighed, købes Ejendommen Matr.-Nr. 656 i Møllegade for 1,700 Kr. (J. Nr. 54—1917.)

Vedtoges ved eneste Behandling at købe Ejendommen og at afholde Købesummen af Laan.

12. Indstilling af 6te d. M. fra Ligningskommissionen om Eftergivelse af Kommuneskat for Aaret 1915—16. (J. Nr. 24 y—1915.)

Indstillingen tiltraadtes.

13. Indstilling af 6te d. M. fra Ligningskommissionen om Eftergivelse af Kommuneskat for Aaret 1916—17. (J. Nr. 25 s—1917.)

Indstillingen tiltraadtes.

14. Havneudvalget indstiller i Skrivelse af 11te d. M., at der anlægges en Ophalingsbedding lige nord for Søndre Baadehavn, hvor der nu er Slæbested.

Bekostningen er beregnet til 11,500 Kr.

(J. Nr. 12 c—1917.)

Det vedtoges at andrage om Ministeriets Samtykke til at lade Anlægget udføre.

15. Belysningsudvalget indstiller i Skrivelse af 5te d. M., at der af Rønne Brugsforening laanes et Parti tyske Kul til Anvendelse paa Skolerne og Badeanstalten. (J. Nr. 52 c—1917.)

Tiltraadtes.

16. Andragende fra Detailhandler Georg Christian Hansen om Forening af Borgerskab som Detailhandler med Borgerskab som Maler. (J. Nr. 2 b—1917.)

Anbefaledes.

17. Indenrigsministeriets Bekendtgørelse af 5te d. M. angaaende Oplysninger om Landets Avl og Beholdning af Korn, Mel, Foderstoffer, Kartofler m. v samt om Vintersædarealets Benyttelse og om Kreaturbestanden. (J. Nr. 33 a--1917.)

Til at foretage det fornødne til Sagens Fremme ned-sattes et Udvalg, hvortil valgtes:

Justitsraad Olsen,  
Rebslugermester Jensen og  
Fabrikant H. Hjorth.

18. Byraadsvalget, der skal afholdes i første Halvdel af Marts Maaned d. A., fastsættes til Torsdagen den 15de Marts. (J. Nr. 39 c—1917.)

19. Det vedtoges indtil videre at afholde Byraadets Møder Kl. 5 Eftermiddag.

## Mødet den 27de Februar.

1. Til Efterretning fremlagdes:

- a. Landbrugsministeriets Skrivelse af 15de d. M. med Approbation paa Sammenlægning af Matr.-Nr. 1073,

- 1068 og 1074 og paa Udstykningen af Matr.-Nr. 1073 af Bygrunden. (J. Nr. 38 aa—1916.)
- b. Landbrugsministeriets Skrivelse af 23de d. M. med Approbation paa Udstykningen af Matr.-Nr. 1107 a og 1108 a af Bygrunden. (J. Nr. 38 a—1917.)
  - c. Skrivelse af 8de d. M. fra Havneudvalget med Havnefogedens Indberetning om Trafikken paa Havnen i Aaret 1916, hvorefter Havnen har været besøgt af 79 Dampskibe, 108 Motorskibe og 463 Sejlskibe med Drægtighed henholdsvis 19,145, 8,013 og 21,835 Tons. (J. Nr. 12 d—1917.)
  - d. Indenrigsministeriets Cirkulære af 12te d. M. angaaende Befolkningens Forsyning med Brændsel. (J. Nr. 36 c—1917.)
  - e. Indenrigsministeriets Bekendtgørelse af 17de d. M. om Tillæg til Bekendtgørelse af 8de d. M. om Begrænsning af Forbruget af Lys og Brændsel i Butikker, Restauranter m. m. (J. Nr. 36 f—1917.)
  - f. Cirkulære af 20de d. M. fra Det statistiske Departement angaaende ændrede Regler for Indløsning af Husholdnings-Sukkermærker. (J. Nr. 46 c—1917.)
  - g. Indenrigsministeriets Cirkulære af 25de f. M. angaaende Reglerne for Huslejenævnet. (J. Nr. 36 b—1917.)
  - h. Overslag over Ringkøbing Købstads Indtægter og Udgifter i 1917—18. (J. Nr. 36 g—1917.)
  - i. Skrivelse af 22de d. M. fra Bornholms Amt, hvorefter der vil blive anvist Rønne Kommune et Beløb af 13,160 Kr., som Forskud paa Statskassens Tilskud i Henhold til § 6 i Dyrtidsloven af 28de December f. A. (J. Nr. 34 a—1917.)
  - k. Opgørelse fra Politiet over Antallet af Købstadens Beboere og ledige Lejligheder, hvorefter der i November Maaned f. A. fandtes at være 9,706 Personer og 27 ledige Lejligheder. (J. Nr. 57—1917.)

2. Andragende fra Landinspektør Kofoed om Approbation paa Udstykningen af:

Matr.-Nr. 1231 a af Bygrundene og

» 277 b » Markjorderne.

(J. Nr. 38 f og g—1917.)

Mod det ansøgte vidstes fra Byraadets Side intet at erindre.

3. Fortegnelse fra Ligningskommissionen over de ved 3die Tillægsligning paalignede Formue- og Lejlighedsskatter. (J. Nr. 25 b—1917.)

Tilstilledes Kasse- og Regnskabsudvalget.

4. Bornholms Amt fremsender med Skrivelse af 14de d. M. Andragende fra Brygger Poul Gad og Fajancefabrikant Carl Møller om at faa udleveret Kul og Briketter fra Statens herværende Lager og henstiller, at Byraadet overtager Udleveringen af Brændsel af Statens Beholdning. (J. Nr. 52 d—1917.)

Tiltraadtes.

5. Skolekommissionens Indstilling af 17de d. M. om, at der indhentes Skoledirektionens Approbation paa, at Fru Mathea Frandsen antages som Vikar ved Skolen under Lærer M. V. Hansens Sygdom. (J. Nr. 32 e—1917.)

Tilstilledes Skoledirektionen til Approbation.

6. Andragende af 19de f. M. fra Fisker A. Holmgren om Eftergivelse af den for hans Datter Lydia's Skoleforsømmelser i September Maaned f. A. ikendte Skolemulk. (J. Nr. 31 a—1917.)

Indstilledes til Skoledirektionen, at Mulkten eftergives.

7. Andragende af 24de d. M. fra Hjælpekassen om et Tilskud paa 5,000 Kr. til Udbetaling af Understøttelser ifølge Lov 28de December 1916. (J. Nr. 41 d—1917.)

Bevilgedes.

8. Kirkebygningsudvalget andrager i Skrivelse af 19de d. M. om et forøget Tilskud af Kommunens Kasse paa 30,000 Kr. til Dækning af Udgifterne ved Kirkens Ombygning. (J. Nr. 61—1915.)

Der vedtoges at indhente Kasse- og Regnskabsudvalgets Erklæring.

9. Belysningsudvalget indstiller i Skrivelse af 26de d. M., at alle Restaurationer og Forlystelsesetablissementer her i Byen fra den 1ste Marts skal lukkes fra Kl. 10 Aften, og at al Vinduesbelysning og Belysning af Automater forbydes. (J. Nr. 56 c—1917.)

Belysningsudvalgets Indstilling tiltraadtes med den Tilføjelse, at Foreninger ogsaa skal lukke Kl. 10, og at Motorer kun maa benyttes i Tiden fra Kl. 6 Morgen til 5 $\frac{1}{2}$  Eftermiddag.

10. Sagfører Marius Arentoft af København forespørger i Skrivelse af 19de d. M., om Kommunen vil købe Skovejendommen Matr.-Nr. 73 ae i Nylarsker Sogn. (J. Nr. 55—1917.)

Det vedtoges at svare, at Byraadet ikke ønsker at købe Skoven.

11. Belysningsudvalget indstiller i Skrivelse af 26de d. M., at Udvalget bemyndiges til at forhandle med Hr. Carl Skovmose angaaende et fremkommet Tilbud om Levering af Tørv og eventuelt slutte Kontrakt angaaende samme. (J. Nr. 11 b—1917.)

Indstillingen tiltraadtes.

12. Bornholms Amt anmoder i Skrivelse af 22de d. M. om Oplysning om, hvor vidt Kommunens Kartoffelforsyning nu er sikret ved tilstrækkelige Beholdninger eller kontraktmæssig Aftale om Levering af saadanne. (J. Nr. 58—1917.)

Det vedtoges at svare, at Byraadet ikke nærer nogen Frygt for, at der ikke kan faaes de nødvendige Kartoffler til Kommunens Beboere.

13. Arbejdsløshedsinspektoratet fremsender med Skrivelse af 3die d. M. Fortegnelse over Kommunens Maksimalkud til anerkendte Arbejdsløsheds-kasser for Regnskabsaaret 1915—16, hvorefter Maksimalkuddet udgør 3,595 Kr. 82 Øre. (J. Nr. 3 a—1917.)

Beløbet vil være at udbetale.

14. Skolekommissionen fremsender med Paategning af G. D. en Skrivelse fra Skoleinspektøren om, at Undervisningen i Skolekøkkenet indstilles til Sommerferiens Udgang paa Grund af Lærerindens Sygdom. (J. Nr. 32 f —1917.)

Indstilledes til Skoledirektionens Approbation.

15. Postkontrahent Holger Colberg fremsender med Skrivelse af D. D. et Andragende til Bornholms Amtsraad om et Tilskud til Postruten Rønne—Hasle og anmoder om Byraadets Anbefaling af Andragendet. (J. Nr. 2 c—1917.)

Anbefaledes.

16. Udvalget for Alderdomsunderstøttelsen fremsender med Skrivelse af 9de ds. en Skrivelse af 25de f. M. fra Klemensker Sogneraad, hvori Sogneraadet vægrer sig ved at anerkende det berettigede i, at der er tilstaaet Hans Mathias Pedersens's forladte Hustru en maanedlig Alderdomsunderstøttelse af 15 Kr. (J. Nr. 1 d—1917.)

Indsentes til Amtets Afgørelse.

17. Til at tilvejebringe Oplysninger om Betingelserne for Tilvejebringelsen af Lokaler til Landsretten nedsattes et Udvalg paa 5 Medlemmer, hvortil valgtes:



Bygmester Bidstrup,  
 Amtsvejinspektør Jensen,  
 Fabrikant Hjørth,  
 Arbmd. J. A. Nielsen og  
 Journalist N. Nielsen.

(J. Nr. 59—1917.)

## **Ekstraordinært Møde den 7de Marts.**

Den 7de Marts, Kl. 6. Eftermiddag, holdt Rønne Byraad et ekstraordinært Møde paa Rønne Raadhus i Anledning af et rejst Spørgsmaal om, hvor vidt den af Valgbestyrelsen den 14de f. M. foretagne Berigtigelse af Valglisten for Aaret fra den 15de Februar 1917—14de Februar 1918 er endelig, eller Byraadet skal foretage denne Berigtigelse, og om de af Valgbestyrelsen paa Grund af Skatterestance slettede Vælgere paa ny kunne optages, saafremt de senere har erlagt den til Udpantning forfaldne Kommuneskat.

Et af Journalist Nielsen fremsat Forslag om, at den endelige Berigtigelse af Valglisterne skal foregaa i et senere Møde blev forkastet med 6 Stemmer mod 6.

## **Mødet den 13de Marts.**

1. Til Efterretning fremlagdes:
  - a. Skrivelse af 2den d. M. fra Bornholms Amt, hvorefter der er udlaant til Rønne Kommune 150 Tons af Statens her beroende Brændselsbeholdninger til Forsyning af Byens Industridrivende. (J. Nr. 52 d—1917.)
  - b. Skrivelse af 5te d. M. fra Rønne Byfogedkontor med Kommunikation af Skattedepartementets Skrivelse af

- 26de f. M., hvorefter Byraadets Andragende om Nedsættelse af Arveafgiften af Skibsfører Hans Peter Lund og Hustrus Legat ikke er bevilget. (J. Nr. 75—1916.)
- c. Indenrigsministeriets Cirkulære af 23de f. M. angaaende Oprettelsen af Folkekøkkener. (J. Nr. 36 h—1917.)
- d. Oversigt over de i Bornholms Kommuner iværksatte eller planlagte Dyrtidsforanstaltninger. (J. Nr. 41 c—1917.)

2. Formanden fremlagde en Skrivelse af 5te d. M. til Raadets Medlemmer, der ved Paategning paa Skrivelsen har afstemt om Valget af en Vurderingsmand og Tillidsmand til at tiltræde den i Indenrigsministeriets Bekendtgørelse af 17de f. M. vedrørende Handelen med Skoveffekter oprettede Amtsfordelingsinstitution. Valgt blev Politibetjent Carl Sørensen. (J. Nr. 60—1917.)

3. Andragende fra H. P. Holm om Dispensation fra Bygningslovens § 21 for Matr.-Nr. 969 af Bygrunden, forsynet med Bygningskommissionens og Sundhedskommissionens Erklæring. (J. Nr. 6 a—1917.)

Mod det ansøgte vidstes fra Byraadets Side intet at erindre.

4. Andragende fra Foreningen til Hjælp for ulykkelig stillede Mødre om Tilskud af Kommunens Kasse. (J. Nr. 35 d—1917.)

Bevilgedes 20 Kr.

5. Bornholms Amt fremsender med Paategning af 3die d. M. Indenrigsministeriets Cirkulære af 26de f. M., hvorefter forskellige Frister, fastsatte i Lov af 23de f. M.

om Fastsættelse af Husleje, skal bringes til Kundskab for Kommunens Beboere. (J. Nr. 61—1917.)

Det vedtoges at nedsætte et Nævn angaaende Udleje af Forretningslokaler, hvortil valgtes Huslejenævnets Medlemmer. Det fornødne vil være at bekendtgøre i Dagbladene.

6. Bornholms Amt fremsender med Skrivelse af 3die d. M. Eksemplarer af Indenrigsministeriets Cirkulære af 26de f. M. angaaende Foretagelsen af en 3die Opgørelse over den Godtgørelse, der tilkommer Landbrugere, som have afhændet Rug af Høsten 1916 til Brødkorn. (J. Nr. 105—1917.)

Opgørelsen vil være at affatte og tilstille Amtet.

7. G. E. C. Gad's Forlag fremsender et Prøveeksemplar af »Vejledning til Høkkassens Brug ved Madlavningen« og forespørger, om Byraadet vil købe et Antal Eksemplarer til Uddeling til Hjem her i Kommunen. (J. Nr. 62—1917.)

Henlagdes.

8. Bestyrelsen for »Den danske Købstadforening« fremsender Regnskab for 1916 og anmoder om at faa tilsendt Kontingent for Aaret 1917 med 96 Kr. (J. Nr. 17 b—1917.)

Beløbet vil være at indbetale.

9. Indstilling af 10de d. M. fra Fattigudvalget om Genbeskikkelse af Detailhandler Th. Pedersen til Fattigforstander for 7de Distrikt for Trearet til 1ste April 1920. (J. Nr. 9 a—1917.)

Detailhandler Th. Pedersen genbeskikkedes som foreslaet.

10. Ligningskommissionen fremsender med Skrivelse

af 8de f. M. Regning fra Politibetjentene for Paategning og Omdeling af Skemaer til Selvangivelse til Beløb 240 Kr. og indstiller, at Beløbet udbetales til Vedkommende. (J. Nr. 25 c—1917.)

Regningen anvistes til Udbetaling.

11. I Anledning af et Andragende fra Havnelodserne om Dyrtidstillæg indstiller Havneudvalget i Skrivelse af 10de d. M., at der i Lighed med forrige Aar bevilges Andragerne det Beløb, hvormed deres Indtægter paa Grund af Krigsforholdene er lavere end Gennemsnittet af de foregaaende 3 Aar, nemlig 126 Kr. til hver, medens Spørgsmaalet om yderligere Dyrtidstillæg henvises til det Udvalg, der er nedsat for at fremkomme med Indstilling angaaende forskellige indkomne Andragender om Lønforbedringer. (J. Nr. 12 e—1917.)

Indstillingen vedtoges.

12. Andragende fra Politibetjentene af 2den Klasse om at faa bevilget det sædvanlige aarlige Gratiale paa 266 Kr. 66 Øre til Deling mellem dem (J. Nr. 21 a—1917.)

Bevilgedes.

13. Andragende fra Bestyrelsen for Hjælpekassen om et Tilskud paa 8,000 Kr. til Udbetaling af Understøttelser i Henhold til Loven af 28de Decbr. 1916 med Paategning af 12te ds. fra Dyrtidsudvalget, hvorved det indstilles, at Beløbet bevilges, og at der indkøbes yderligere 500 Tdr. Kartofler. (J. Nr. 41 f—1917.)

Det vedtoges at bevilge Beløbet og indkøbe 500 Tdr. Kartofler.

14. Det vedtoges at afholde Valget af Bestyrelsen for Hjælpekassen den 29de d. M. (J. Nr. 13 b—1917.)

15. Det vedtoges at henstille til Skolekommissionen at inddrage Badningen og Undervisningen i Gymnastik og Sløjd ved Østre Skole og indskrænke Undervisningen, saaledes at den ene Skolepavillon ikke behøver at opvarmes. (J. Nr. 32 g—1917.)

16. Det vedtoges indtil videre at standse Driften af den kommunale Badeanstalt. (J. Nr. 4 a—1917.)

### **Ekstraordinært Møde d. 24de Marts.**

1. Bornholms Amt anmoder i Skrivelse af 22de d. M. om, at der i Henhold til Indenrigsministeriets Cirkulære af 20de ds. maa blive udpeget en Mand, som er i Stand til virksomt at varetage Arbejdet ved Overtagelse og Registrering af alle Brødkornsbeholdninger og Foderstoffernes Fordeling mellem Landbrugerne m. v., som bliver nødvendigt, saafremt Staten overtager alle Brødkorns- og Foderstofbeholdninger her i Landet. (J. Nr. 63—1917.)

Det vedtoges at udpege Byraadsmedlem Andreas Nielsen, der hidtil har forestaaet Tilsynet og Udleveringen af Kommunens Brødkornsbeholdninger, til den anførte Stilling, som han erklærede sig villig til at modtage.

### **Mødet den 27de Marts.**

1. Til Efterretning fremlagdes:
  - a. Samling af Bekendtgørelser, udfærdigede af Indenrigsministeriet i Henhold til Lov af 7de August 1914 om Regulering af Prisen paa Levnedsmidler og Varer. (J. Nr. 36 i—1917.)
  - b. Skrivelse af 23de d. M. fra Bornholms Amt, hvorefter Rønne Kommunes Bidrag til Amtsrepartitions-

- fonden for Regnskabsaaret 1917—18 udgør 52,484 Kr. efter Folketal og 10 Kr. 37 Øre pr. Td. Hartkorn. (J. Nr. 15 c—1917.)
- c. Skrivelse af 21de d. M. fra Skoledirektionen for Bornholms vestre Provsti med Approbation paa, at Fru Mathea Frandsen vikarierer under Lærer M. V. Hansens Sygdom for 75 Øre pr. Time. (J. Nr. 32 e—1917.)
- d. Skrivelse af 21de d. M. fra Skoledirektionen for Bornholms vestre Provsti, hvorved approberedes, at Undervisningen i Skolekøkkenet suspenderes til Sommerferien. (J. Nr. 32 f—1917.)
- e. Skrivelse af 21de d. M. fra Skoledirektionen for Bornholms vestre Provsti, hvorved den Fisker A. Holmgren' ikendte Skolemulkt, 2 Kr. 59 Øre, for hans Datter Lydia's Skoleforsømmelser i September f. A. eftergives. (J. Nr. 31 a—1917.)
- f. Indenrigsministeriets Cirkulære af 7de d. M., hvorefter de for Ophold paa Forsørgelsesanstalter gældende Takster fra 1ste Januar d. A. at regne maa forhøjes med 25 %. (J. Nr. 9 b—1917.)
- g. Skrivelse af D. D. fra Valgbestyrelsen angaaende Udfaldet af Valget til Byraadet samt Afskrift af en Indberetning til Det statistiske Departement angaaende samme. (J. Nr. 39 c—1917.)
- h. Skrivelse af 20de d. M. fra Bornholms Amt om Forhøjelse af Normalbidraget i Henhold til Lov 27de Maj 1908 for Tidsrummet fra 1ste April 1917—30te Juni 1918. (J. Nr. 9 c—1917.)
- i. Indenrigsministeriets Cirkulære af 16de d. M. angaaende Opslag om enhver Arbejdsgivers Pligt til at have sine Arbejdere forsikrede i et anerkendt Ulykkesforsikringssselskab. (J. Nr. 36 k—1917.)

2. Andragende fra Foreningen til at fremme Blindes Selvvirksomhed om et Tilskud af Kommunens Kasse.

(J. Nr. 35 c—1917.)

Bevilgedes 20 Kr.

3. Skolekommissionen indstiller i Skrivelse af 16de d. M., at der indhentes Skoledirektionens Approbation paa, at Badning og Undervisning i Gymnastik inddrages, og at Eksamen begynder den 21de ds., og Undervisningen i Skolen derefter standses, indtil Paaskeferien er endt.

(J. Nr. 32 g—1917.)

Tilstilledes Skoledirektionen til Approbation.

4. I Henhold til Indenrigsministeriets Skrivelse af 14de d. M. fremsender Bornholms Amt Regning for de til Byraadet fra Statens Lagre udleverede Partier Brændsel, ialt 403,125 kg, og anmoder om, at Beløbet, 32,250 Kr., maa blive indbetalt til Fastlandskuludvalget. (J. Nr. 52 d—1917.)

Beløbet vil være at indbetale til Fastlandskuludvalget.

5. Belysningsudvalget indstiller i Skrivelse af 17de d. M., at der af Arbejdernes Brændselsforsyning A/S. købes 1000 Tons Nødde- og Smaakul. (J. Nr. 52 e—1917.)

Indstillingen tiltraadtes.

6. Indenrigsministeriets Bekendtgørelse af 17de d. M. om Foranstaltninger vedrørende Befolkningens Forsyning med Brød og Mel. (J. Nr. 65—1917.)

Kortene ville være at udlevere ved Hjælp af den nødvendige Assistance.

7. Udvalget for Tilsynet med Plejebørn fremsender Beretning om det her i Kommunen i Aaret 1916—17 udøvede Tilsyn med Plejebørn. (J. Nr. 64—1917.)

Tilstilledes Amtet.

8. Andragende af 24de d. M. fra Bestyrelsen for Hjælpekassen om Fritagelse for at svare Forlystelsesskat af en Eftermiddagsforestilling i Hotel »Phønix« den 25de ds. (J. Nr. 10 a—1917.)

Den Kommunen tilkommende Del af Afgiften eftergaves.

9. Brolægningsudvalget fremsender med Skrivelse af 9de ds. 3 Tilbud paa Kloakrør og Nedløbsbrønde og indstiller, at Rørleverancen deles lige mellem C. P. Lunds Sønner og Cementstøber A. Larsen, hvis Tilbud er henholdsvis 2 Kr. 62 Øre og 2 Kr. 65 Øre pr. løbende Meter, og at Leverancen af Nedløbsbrøndene overdrages til Cementvarefabrikken »Thor« for 11 Kr. 50 Øre pr. Stk. (J. Nr. 16 a—1917.)

Tilbudene antoges.

10. Arbejdsmændenes Fagforening for Rønne fremsender med Skrivelse af 9de ds. et Eksempplar af de med Købmandsorganisationen i Rønne indgaaede Overenskomster om Losningsarbejder og anmoder Byraadet om at tiltræde Overenskomsterne. (J. Nr. 44—1917.)

Overenskomsterne tiltraadtes med Undtagelse af Overenskomsten angaaende Aflæsning og Lempring til Lager og paa Gasværket, om hvilken Belysningsudvalgets Erklæring indhentedes.

11. Det vedtoges at andrage Indenrigsministeriet om Tilladelse til at forhøje det udskrevne Skattebeløb for Aaret 1917—18 med indtil 35,000 Kr., men dog kun saaledes, at saafremt Skatteprocenten ikke vil gaa ned til 8,2, vil Byraadet nedsætte det anførte Beløb saa meget, at Skatteprocenten ikke overstiger de anførte 8,2 %, og at Beløbet skal henlægges og anvendes til Nedsættelse af kommende Aars Skatteudskrivning (J. Nr. 15 c—1916.)



## Den 27de Marts

holdt Rønne Byraads valgte Medlemmer Møde paa Rønne Raadhus for under Ledelse af Redaktør, Folketingsmand Hauge som dertil valgt Formand at paakende de til Regnskaberne for Regnskabsaaret 1915—16 gjorde Udsættelser.

Antegnelser med Besvarelse forelaa og decideredes saaledes:

### I. *Regnskabet over Rønne Købstadkommunes Indtægter og Udgifter.*

#### Udsættelse:

Post 1.

Ad Indtægtskonto V h.

For Afgift i Henhold til Politivedtægtens § 67<sup>a</sup> (300 Kr.) mangler Indtægtsbilag.

Post 2.

Ad Udgiftskonto V 5.

a. Vedlagte Regning af 1ste Maj 1915 fra Køkkenlærerinde H. Koefoed (Bilag Nr. 559) er sammentalt til Kr. 42,39 i Stedet for til Kr. 42,34.

b. Vedlagte Regning af 1ste August 1915 fra samme (Bilag Nr. 562) er sammentalt til Kr. 30,78 i Stedet for til Kr. 30,68.

#### Decision:

Ad 1:

Bortfalder som berigtiget.

Ad 2:

15 Øre bliver at føre til Indtægt i næste Regnskab.

## Post 3.

## Ad 3:

## Ad Udgiftskonto V.

Ifølge Regnskabet er refunderet fra Knudsker Kommune et Beløb af Kr. 60, men Indtægtsbilag foreligger kun for et Beløb af Kr. 40.

Bortfalder som berigtiget.

## Post 4.

## Ad 4:

## Ad Udgiftskonto VIII 2 d.

Paa vedlagte Arbejdsliste, Nr. 870 b, er for Nr. 48  $15\frac{1}{2}$  Time à 45 Øre udregnet til Kr. 7,48 i Stedet for til Kr. 6,98.

50 Øre vil være at føre til Indtægt i næste Regnskab.

## Post 5.

## Ad 5:

## Ad Udgiftskonto XI 3 e.

Vedlagte Bilag Nr. 1090 mangler Datumangivelse og Underskrift.

Bortfalder som berigtiget.

## Post 6.

## Ad 6:

## Ad Udgiftskonto XVII 1.

Paa vedlagte Arbejdsliste (Bilag Nr. 1241) er overført 305 Kr. 05 Øre uden nærmere Dokumentation.

Ligeledes.

## Post 7.

## Ad 7:

## Ad Udgiftskonto XVII 4.

Vedlagte Arbejdsliste (Bilag Nr. 1492) er sammentalt til Kr. 290,57 i Stedet for til Kr. 314,87.

Bortfalder efter det oplyste.

Post 8.

Ad Udgiftskonto XVII 5.

Bilag Nr. 1743 (Kvittering for Kr. 323,90) ses ikke at være vedlagt Regnskabet.

Ad 8:

Bortfalder efter det oplyste.

Post 9.

Ad Konto XVII 5.

Ifølge vedlagte Regning (Bilag Nr. 1625) er for Fragt og Bropenge udbetalt Kr. 11,34. Dokumentation for Kr. 10,29 af nævnte Beløb mangler.

Ad 9:

Ligeledes.

Post 10.

Ad Udgiftskonto XV.

For et Beløb af Kr. 277,78 (i Regnskabet opført under Bilag Nr. 1217) mangler Kvittering.

Ad 10:

Ligeledes.

## II. *Regnskabet over Rønne Fattiggaards Indtægter og Udgifter.*

Post 1.

I vedlagte Regnskab over Indtægter i Oktober Maa-ned (Indtægtsbilag Nr. 13) er 16 l Mælk à 16 Øre udregnet til Kr. 2,88 i Stedet for til Kr. 2,56.

Ad 1:

32 Øre vil være at udbetale vedkommende og føre til Udgift i næste Regnskab.

Post 2.

I vedlagte Regnskab over

Ad 2:

Bortfalder.

Indtægter i December Maaned (Indtægtsbilag Nr. 17) er opført Kr. 21 for 30 kg Kalvekød à 70 Øre, der er indslaget; formentlig maa enten det angivne Kvantum eller den beregnede Pris være fejlagtig.

Post 3.

I vedlagte Regnskab over Udgifter i Marts Maaned (Bilag 26) er 36 kg Torsk à 50 Øre opført med Kr. 13 i Stedet for med Kr. 18.

Post 4.

Paa vedlagte Regning af 1ste Februar 1916 fra G. K. Hansen er under 21de Januar 10 kg Klipfisk à 50 Øre pr.  $\frac{1}{2}$  kg udregnet til Kr. 5 i Stedet for til Kr. 10.

Ad 3:

5 Kr. vil være at udbetale vedkommende og føre til Udgift i næste Regnskab.

Ad 4:

Bortfalder efter det oplyste.

### III. *Regnskabet over Rønne Gasværks Indtægter og Udgifter.*

Post 1.

Ad Udgiftskonto B.  
Bilag Nr. 3. Regning fra M. P. Magnussen. Under April 9de er opført 4,5 m Rør à 2,15 til Kr. 10,08 i Stedet for til Kr. 9,68.

Ad 1:

40 Øre vil være at føre til Indtægt i næste Regnskab.

Post 2.

Ad 2:

Ad Udgiftskonto B. 82 Øre kan føres til Ud-  
 Bilag Nr. 11. Regning gift i næste Regnskab mod  
 fra Nordre Jernstøberi. Under August 6te er opført vedkommendes Kvittering.  
 11,7 m Gasledning à Kr.  
 1,38 til Kr. 15,33 i Stedet  
 for til Kr. 16,15.

IV. *Regnskabet over Rønne Elektricitetsværks Indtægter og Udgifter.*

Udgiftskonto 6. 1 Kr. vil være at føre  
 Bilag 183, Regning fra til Udgift i næste Regnskab  
 Vognmand Haagen Pedersen mod vedkommendes Kvittering.  
 sen er af Hr. C. Olsen for-  
 kert rettet fra Kr. 57,00 til  
 Kr. 56,00, saaledes at der  
 er udbetalt Kr. 1,00 for lidt.

Ved de øvrige Regnskaber, nemlig:

- V. *Regnskabet for Fattigvæsenet,*  
 VI. *Do. » Alderdomsunderstøttelse,*  
 VII. *Do. » Understøttelser til Enkebørn,*  
 VIII. *Do. » Hjælpekassen,*  
 IX. *Do. » De offentlige Lystanlæg,*  
 X. *Do. » Børnebogsamlingen,*  
 XI. *Do. » Legaterne,*  
 XII. *Do. » Søndre Baadehavn,*  
 XIII. *Do. » Nørrekaas Baadehavn og*  
 XIV. *Do. » Vandværket*

var intet fundet at bemærke.

## Mødet den 3die April.

1. Til Efterretning fremlagdes Skrivelse af 31te f. M. fra Bornholms Amt, hvorved Raadets Medlem, Journalist Niels Nielsen er konstitueret til paa Borgmester Wøldikes An- og Tilsvar at varetage Embedsforretningerne som Borgmester i Rønnø under Borgmesterens Sygdomsforfald indtil videre, foreløbigt dog kun indtil Udgangen af April Maaned d. A. (J. Nr. 49—1917.)

2. Borgmesteren fremlagde Forslag til Besættelse af de forskellige Udvalg, Kommissioner m. m.  
Forslaget tiltraadtes. (J. Nr. 37—1917.)

3. Til at fremkomme med Forslag til Valg af Værgeraadsmedlemmer nedsattes et Udvalg, hvortil valgtes:

Amtsvejsinspektør Jensen,  
Bygmester Bidstrup,  
Regnskabsfører Mogensen,  
Arbejdsmand Andr. Nielsen og  
Journalist Niels Nielsen.

(J. Nr. 37—1917.)

## Mødet den 17de April.

1. Til Efterretning fremlagdes:

- a. Skrivelse af 4de d. M. fra Bornholms Amt, hvorefter Journalist Niels Nielsen er konstitueret til paa eget An- og Tilsvar indtil videre at fungere som Formand for Byraadet. (J. Nr. 49—1917.)
- b. Skrivelse af 31te f. M. fra Bestyrelsen for Søndre Baadehavn, hvorefter Fisker Peter Pedersen er valgt til Medlem af Bestyrelsen for 3 Aar til 1ste April

- 1920 og til Formand for samme. (J. Nr. 12 f—1917.)
- c. Skrivelse af 7de d. M. fra Bestyrelsen for Nørrekaas Baadehavn, hvorefter Fisker Anton Flade er valgt til Medlem af Bestyrelsen for 3 Aar til 1ste April 1920, og at Fisker A. M. Christensen er genvalgt til Formand. (J. Nr. 12 g—1917.)
  - d. Skrivelse af 24de f. M. fra Landbrugsministeriet med Approbation paa Udstykningen af Matr.-Nr. 68 og 277 af Markjorderne. (J. Nr. 38 e og g—1917.)
  - e. Skrivelse af 10de d. M. fra Bornholms Amt, hvorefter Ministeriet for offentlige Arbejder under 10de s. M. har meddelt, at det ikke har bevilget Byraadets Andragende om at afholde Halvdelen af Udgifterne ved Grønnegades Omlægning af Havnens Kasses Midler. (J. Nr. 5 b—1917.)
  - f. Skrivelse af 16de d. M. fra Bornholms Amt, hvorefter Ministeriet for offentlige Arbejder har meddelt Samtykke til, at der udbetales hver af Havnens 4 Lodser et Dyrtidstillæg af 126 Kr. for Aaret 1916—17. (J. Nr. 12 e—1917.)
  - g. Skrivelse af 24de f. M. fra Bornholms Amt, hvorefter Indenrigsministeriet har anvist til Udbetaling Statstilskud i Henhold til Dyrtidsloven af 22de December 1915 § 12 til Rønne Kommune med 808 Kr. (J. Nr. 34 b—1917.)
  - h. Arbejdsløshedsinspektørens Indberetning til Indenrigsministeriet for 1915—16. (J. Nr. 3 b—1917.)
  - i. Indenrigsministeriets Bekendtgørelse af 3die d. M. om Statens Overtagelse af Beholdninger af indenlandsk Rug og Hvede. (J. Nr. 36 l—1917.)
  - k. Indenrigsministeriets Bekendtgørelse af 26de f. M. om Handelen med Tørv. (J. Nr. 36 m—1917.)

- l. Indenrigsministeriets Bekendtgørelse af 10de d. M. vedrørende Malt og Byg. (J. Nr. 36 n—1917.)
- m. Indenrigsministeriets Bekendtgørelse af 29de f. M. til Forhandlere af Chilisalpeter vedrørende Udlevering af denne Gødning. (J. Nr. 36 o—1917.)
- n. Indenrigsministeriets Bekendtgørelse af 4de d. M. angaaende Anvendelsen af Foderkorn. (J. Nr. 36 p—1917.)

2. Andragende fra Mathea Stender om Eftergivelse af paalignet Formue- og Lejlighedsskat for Tiden fra 1ste November 1915—31te December 1916, da hun i den Tid har boet i Knudsker Sogn, med paategnet Indstilling fra Kasse- og Regnskabsudvalget om, at det ansøgte bevilges. (J. Nr. 25 f—1917.)

Eftergaves.

3. Andragende af 13de d. M. fra Bestyrelsen for den kommunale Hjælpekasse om en Bevilling paa 4000 Kr. til Udbetaling af Understøttelser i Henhold til Dyrtidsloven af 28de December 1916. (J. Nr. 41 g—1917.)

Gik til 2den Behandling.

4. Bornholms Amt anmoder i Skrivelse af 12te d. M. om, at der maa blive valgt et Medlem til den i Henhold til kgl. Anordning af 28de August 1914 nedsatte Prisreguleringskommission i Stedet for Borgmester Wøldike, der er afgaaet ved Døden. (J. Nr. 66—1917.)

Journalist Niels Nielsen valgtes.

5. Bornholms Amt fremsender med Skrivelse af G. D. Aftryk af en af »Danmarks geologiske Undersøgelser« afgiven Beretning om bornholmske Tørvemoser og an-



moder om Indberetning om de af Raadet hidtil truffne Foranstaltninger med Hensyn til Produktion, Opkøb og Fordeling af Tørv. (J. Nr. 67—1917.)

Tilstilledes Belysningsudvalget.

6. Murernes, Tømrernes og Snedkernes Fagforening for Rønne og Omegn anmoder i Skrivelse af 14de d. M. om, at der maa blive sat kommunale Byggearbejder i Gang for at modvirke Arbejdsløsheden. (J. Nr. 59—1917.)

Tilstilledes det angaaende Tilvejebringelse af Lokaler til Landsretten nedsatte Udvalg til Erklæring.

7. Oplysningsselskabet »Det sociale Sekretariat & Bibliotek« anmoder om en Bevilling til Støtte for dets Virksomhed. (J. Nr. 35 f—1917.)

Udsattes.

8. Bornholms Amt fremsender med Skrivelse af 3die d. M. Supplement til Redegørelse for Købstædernes og Landdistrikternes Bidrag til Amtsrepartitionsfonden i Regnskabsaaret 1914—15. (J. Nr. 37—1917.)

Tilstilledes det angaaende Overenskomstsagen nedsatte Udvalg.

9. Bladet »Danmarks kommunale Arbejder« anmoder Byraadet om at tegne Abonnement paa Bladet. (J. Nr. 68—1917.)

Det vedtoges ikke at abonnere paa Bladet.

10. Det angaaende Tilvejebringelse af Lokaler til Landsretten nedsatte Udvalg fremsender et Tilbud fra Hotelejer S. Frederiksen om Udleje af Lokaler i Hotel »Phønix« til Landsretten for en daglig Lejeafgift af

200 Kr., men dog ikke under 3000 Kr. om Aaret i 10 Aar. (J. Nr. 59—1917.)

Udvalget anmodedes om at indlede nye Forhandlinger med Hr. Frederiksen.

11. Andragende af 2den d. M. fra Skræddermester Johs. Ringby om Køb af et Areal af Møllegade udfor Matr.-Nr. 691 og om Tilladelse til at fjerne 4 Piletræer, der staar paa Fortovet udenfor Ejendommen. (J. Nr. 69—1917.)

Det vedtoges at indhente Brolægningsudvalgets Erklæring.

12. Skrivelse af 31te f. M. fra Bestyrelsen for Købstadforeningen angaaende en Henvendelse fra Amtsvejinspektørforeningen om at søge iværksat Fællesindkøb af Vejmaterialier, især Skærver og bituminøse Bindeidler. (J. Nr. 5 d—1917.)

Tilstilledes Brolægningsudvalget til videre Foranstaltning.

13. Belysningsudvalget indstiller i Skrivelse af 12te d. M., at Prisen paa Elektricitet forhøjes saaledes:

Lys-Elektricitet  $5\frac{1}{2}$  Øre pr. H. W. T.

Motor-Elektricitet 3        ,        ,        —

(J. Nr. 7 a—1917.)

Det vedtoges at forhøje Priserne som foreslaaet, at regne fra Aflæsningen, der har fundet Sted i indeværende Maaned.

14. I Anledning af et Andragende fra Arbejdsmand S. A. Lundgren om Eftergivelse af en for hans Søn Karl Ejnar Kristian Lundgren's Skoleforsømmelser i Januar og Februar Maaned 1916 ikendt Skolemulkt til Beløb 6 Kr. indstiller Skoleudvalget i Skrivelse af 16de

d. M., at det ansøgte ikke anbefales. (J. Nr. 31 c—1917.)  
Indstillingen tiltraadtes.

15. I Anledning af et Andragende fra Niels Olsson om Eftergivelse af en for hans Datter Alvilda Nielsen's Skoleforsømmelser i Marts Maaned 1916 ikendt Skolemulkt til Beløb 4 Kr. 50 Øre indstiller Skoleudvalget i Skrivelse af G. D., at det ansøgte ikke anbefales. (J. Nr. 31 b—1917.)

Indstillingen tiltraadtes.

16. Skoleudvalget fremsender med Skrivelse af 16de d. M. et af Lærerinde Elisabeth Sonne Caspersen indgivet Skema til Beregning af hendes Tjenestealder og indstiller, at Skemaet indsendes til Skoledirektionen med Byraadets Attestation. (J. Nr. 32 h—1917.)

Tilstilledes Skoledirektionen med Byraadets Attestation.

17. Andragende fra Snedker H. J. Toxværd om Tilladelse for hans Datter Edith til at søge Kommuneskolen til 1ste Oktober d. A., uanset at hun er fyldt 14 Aar, forsynet med Skoleinspektørens og Skolekommissionens Anbefaling. (J. Nr. 32 i—1917.)

Tillodes.

18. Andragende fra Arbejdsmand A. J. Mortensen om Tilladelse for hans Datter Johanne, som den 4de d. M. er fyldt 14 Aar, til at søge Kommuneskolen til 1ste Oktober d. A., forsynet med Skoleinspektørens og Skolekommissionens Anbefaling. (J. Nr. 32 k—1917.)

Tillodes.

19. Andragender om Dispensation fra Bygningslovens § 21 for Ejendommene:

Matr.-Nr 129 af Bygrunden.

— 250 , —

— 419 , —

forsynede med Bygningskommissionens og Sundhedskommissionens Erklæring. (J. Nr. 6 b-d—1917.)

Det vedtoges at anbefale Andragendet.

20. Til Medlemmer af Kirkebygningsudvalget valgtes Redaktør Hauge og Bygmester Bidstrup. (J. Nr. 61—1915.)

21. Det vedtoges at henvise indkomne Andragender om Tillægs-Brødkort til Brødkornsudvalget til videre Foranstaltning.

22. Overretssagfører Olsen bemyndigedes til at tage Enkefru Thorsen's Ejendom Matr.-Nr. 530 paa Store Torv paa Haanden for en Købesum af indtil 40,000 Kr., saafremt de mellem Fru Thorsen og Museumsforeningen for Tiden værende Forhandlinger om Køb af Ejendommen til Museumsbygning ikke skulde gaa i Orden.

23. Belysningsudvalget bemyndigedes til at købe Brændselseffekter, naar Udvalget finder passende Lejlighed til saadan Erhvervelse.

## Mødet den 1ste Maj.

1. Til Efterretning fremlagdes:
  - a. Landbrugsministeriets Skrivelser af 25de f. M. med Approbation paa Udstykningen af Matr.-Nr. 640 a, 918 b, 1231 a og 1272 a af Bygrunden. (J. Nr. 38—1917.)

- b. Skrivelse af 27de f. M. fra Bornholms Amt, hvorefter Ministeriet for offentlige Arbejder under 21de s. M. har meddelt Samtykke til, at der opføres en Ophalingsbedding paa Pladsen mellem Havnen og Søndre Baadehavn til et Beløb af 11,500 Kr. (J. Nr. 12 c—1917.)
- c. Skrivelse af 26de f. M. fra Bornholms Amt, hvorefter Indenrigsministeriet under 19de s. M. har meddelt Samtykke til, at Kommunen til Ombygning af Rønne Kirke yder et Tilskud af 25,000 Kr. og hertil optager et Laan mod en aarlig Ydelse af 6  $\frac{0}{10}$ , hvoraf  $4\frac{1}{2}$   $\frac{0}{10}$  af den til enhver Tid skyldige Kapital er Rente og Resten Afdrag. (J. Nr. 15 a—1917.)
- d. Beretning og Regnskab for Aaret 1916 for Kreditforeningen af Kommuner i Danmark. (J. Nr. 36 q—1917.)
- e. Betænkning fra Boligkommissionen af 1916. (J. Nr. 36 c—1917.)
- f. Skrivelse af 18de f. M. fra Bornholms Amt, hvorved meddeles, at Bestemmelserne i Cirkulære af 29de Marts 1915 om Kommunernes Garanti for Betaling af Saasæd vedblivende er gældende. (J. Nr. 36 r—1917.)
- g. Indenrigsministeriets Cirkulære af 10de f. M., hvorefter Overenskomster med Lægerne om Lægehjælp til de fattigunderstøttede og alderdomsunderstøttede skal godkendes af Indenrigsministeriet. (J. Nr. 1 e—1917.)
- h. Cirkulære af April fra det af Indenrigsministeriet nedsatte Husholdningsudvalg med Opfordring til Dyrkning af Kartoffler og Havesager. (J. Nr. 36 s—1917.)
- i. Ekstrakt over Rønne Havns Indtægter og Udgifter i Januar Kvartal d. A.

2. Andragende fra Landinspektør Kofoed om Approbation paa Udstykningen af Matr.-Nr. 269 a af Markjorderne. (J. Nr. 38 h—1917.)

Mod det ansøgte vidstes fra Byraadets Side intet at erindre.

3. Ligningskommissionen fremsender Fortegnelse over de ved 4de Tillægsligning paalignede Formue- og Lejlighedsskatter. (J. Nr. 25 d—1917.)

Tilstilledes Kasse- og Regnskabsudvalget.

4. Ligningskommissionen fremsender Ændringer over de ved 3die Tillægsligning paalignede Formue- og Lejlighedsskatter. (J. Nr. 25 o—1917.)

Tilstilledes Kasse- og Regnskabsudvalget.

5. Indstilling af 28de f. M. fra Ligningskommissionen om Eftergivelse eller Nedsættelse af Formue- og Lejlighedsskatter for Aaret 1916—17. (J. Nr. 25 e—1917.)

Indstillingen tiltraadtes.

6. Skrivelse af 28de f. M. fra Ligningskommissionen om en efter Landoverskatteraadets Kendelse foretagen Nedsættelse af Ansættelsen for Partikulier Ole Munk, hvorefter den denne paalignede Formue- og Lejligheds-  
skat for 1915—16 er nedsat fra 1890 Kr. til 1472 Kr. 52 Øre. (J. Nr. 25 u—1917.)

Tilstilledes Kasse- og Regnskabsudvalget.

7. 2den Behandling af Hjælpekassens Andragende om en Bevilling paa 4000 Kr. til Udbetaling af Understøttelser ifølge Loven af 28de December 1916. (J. Nr. 41 g—1917.)

Bevilgedes.

8. Bornholms Amts Kommunikation af Indenrigs-

ministeriets Skrivelse af 23de f. M., hvori der anmodes om en Erklæring fra Byraadet om, hvorvidt Raadet ønsker at fremkomme med Indstilling til Besættelse af den ved den hidtilværende Borgmesters Død ledig blevne Stilling. (J. Nr. 70—1917.)

Det vedtoges med 8 Stemmer, at Byraadet udtaler Ønsket om, at det faar Ret til at fremkomme med Indstilling til Borgmesterembedets Besættelse.

9. Lønningsudvalget indstiller i Skrivelse af 28de f. M., at der tiltaas hver af Kommunens Funktionærer, undtagen Kæmneren, og de 4 Havnelodser samt Vejerassistenten hver et Dyrtidstillæg for Aaret 1917—18 af 270 Kr. og Havnefogeden, Havnebetjentene og Kæmnerens 2 Kontorister hver 300 Kr., de 2 sidste dog kun Beløbet til lige Deling.

Dernæst indstiller Udvalget, at der bevilges Elektricitetsværksbestyreren, Gasværksbestyreren, Stadsingeniøren og Kommunebogholderen et Dyrtidstillæg for 1916—17 af 75 Kr. til hver. (J. Nr. 147—1916.)

Indstillingen tiltraadtes, men dog saaledes at Dagrenovatørens Dyrtidstillæg fastsættes til 540 Kr., og at Dyrtidstillægget til Gasværksarbejderne er betinget af, at den af disse fremsendte Opsigelse af deres Overenskomst med Byraadet til Ophør den 1ste Juli d. A. udsættes til 1ste April 1918.

10. Indstilling af 30te f. M. fra det nedsatte Udvalg om Beskikkelse af en Jordboniteringsmand, Vurderingsmand i Henhold til Lov af 25de Marts 1872 § 13, Medlem af Sundhedskommissionen, Bevillingsnævnet og Værgeraadet. (J. Nr. 37 b—1917.)

Indstillingen tiltraadtes.

11. Indstilling af 28de f. M. fra Udvalget for Alder-

domsunderstøttelse om, at der ydes de alderdomsunderstøttede for Aaret 1917—18 den samme Dyrtidshjælp, som nu er tilstaaet dem. (J. Nr. 1f—1917.)

Indstillingen tiltraadtes.

12. Bestyrelsen for den danske Købstadforening meddeler i Cirkulære af 19de f. M., at der vil blive afholdt et almindeligt dansk Købstadmøde i Slutningen af Juni Maaned, og anmoder om at faa meddelt, hvilke Emner, der maatte ønskes behandlet paa Mødet, og hvilke Medlemmer-Byraadet vælger til at deltage i Mødet. (J. Nr. 17 c—1917.)

Udsattes til næste Møde.

13. I Anledning af et Andragende fra Kloak- og Brolægningsarbejderne om Dyrtidstillæg og Forhøjelse af Akkordpriserne indstiller Udvalgets Flertal, at der tilstaaes Arbejderne 5 Øre pr. Time som Dyrtidstillæg, medens hele Udvalget indstiller, at Akkordpriserne ikke forhøjes.

Udvalgets Medlem, Amtsvejsinspektør G. Jensen, indstiller, at Kommunen bortliciterer Kloak- og Brolægningsarbejdet i Stedet for at lade det udføre ved egen Foranstaltning. For saa vidt dette Forslag ikke kan tiltrædes, kan Forslagsstilleren tiltræde Indstillingen om at tilstaa 5 Øre pr. Time i Dyrtidstillæg. (J. Nr. 71—1917.)

Efter at Amtsvejsinspektør Jensen's Forslag om at bortlicitere Arbejdet var forkastet og et af Bygmester Bidstrup stillet Forslag om at bortlicitere Brolægningsarbejdet ligeledes var forkastet, vedtoges Flertallets Indstilling.

14. I Anledning af et Andragende fra Stadsingeniøren om at faa ansat en fast Assistent indstiller Bro-



lægningsudvalget i Skrivelse af 28de f. M., at der ansættes en saadan Assistent, og at Lønningsudvalgets Forslag til Fastsættelse af Lønningens Størrelse indhentes, og at der træffes en Ordning om Fordelingen af Udgiften mellem Kommunen og Havnen. (J. Nr. 72—1917.)

Indstillingen tiltraadtes.

15. Indstilling af 28de f. M. fra Skovudvalget om at forhøje Skovarbejdernes Dagløn fra 3 Kr. til 4 Kr. og de kvindelige Skovarbejderes (Plantekonernes) Dagløn fra 2 Kr. til 3 Kr. fra 15de f. M. at regne. (J. Nr. 73—1917.)

Indstillingen tiltraadtes.

16. Det til Tilvejebringelse af Lokaler for Østre Landsret nedsatte Udvalg fremsender et Tilbud fra Hotelejer Sofus Frederiksen om Udleje af Lokaler i Hotel »Phønix«. (J. Nr. 59—1917.)

Tilstilledes Bornholms Amt sammen med en Plan over Raadhuset.

17. Andragende af 28de Marts d. A. fra Beværtere og Gæstgivere om Eftergivelse eller Nedsættelse af Brændevinsafgiften for Aaret 1917—18. (J. Nr. 74—1917.)

Bevillingsnævnets Erklæring indhentedes.

18. Til at give Møde paa Skiftesamlingerne i Skibsfører Hans Peter Lund's og Enkes Dødsbo og Købmand Mogens Christiansen's Dødsbo valgtes i Stedet for Legatudvalgets Formand, der er exekutor testamenti i Dødsboerne, Journalist Niels Nielsen.

## Mødet den 15de Maj.

1. Til Efterretning fremlagdes:

- a. Skrivelse af 1ste d. M. fra Skoledirektionen for Bornholms vestre Provsti med Approbation paa Indskrænkning af Undervisningen i Kommuneskolen paa Grund af Brændselsknaphed. (J. Nr. 32 g—1917.)
- b. Indenrigsministeriets Bekendtgørelse af 7de d. M. angaaende Fremskaffelse af indenlandsk Brændselsmaterialier. (J. Nr. 36 t—1917.)
- c. Indenrigsministeriets Bekendtgørelse af 27de f. M. vedrørende Indkøb af Majs til Heste. (J. Nr. 36 u—1917.)
- d. Indenrigsministeriets Bekendtgørelse af 28de f. M. vedrørende Slagtning af Svin. (J. Nr. 36 v—1917.)
- e. Fortryk af Samling af Bekendtgørelser i Henhold til midlertidig Lov af 7de August 1914. (J. Nr. 36 x—1917.)
- f. Bornholms Amts Skrivelse af 11te d. M., hvormed tilbagesendes Havnens Overslag for Aaret 1917—18, efter at samme har været forelagt Ministeriet for offentlige Arbejder, der har udtalt, at nogle Poster skal udgaa af Overslaget. (J. Nr. 12 v—1917.)

2. Andragender fra Landinspektør Kofoed om Approbation paa Udstykning af:

- a. Matr.-Nr. 98 a, 99 d og 129 af Bygrunden,
- b. — 1479 a
- c. — 20 a af Markjorderne.

(J. Nr. 38 i—1917.)

Mød det ansøgte vidstes fra Byraadets Side intet at erindre.

3. Andragende af 7de d. M. fra Arkitekt Math. Bidstrup paa vedkommendes Vegne om Dispensation fra Bygningslovens §§ 10 og 11 for Matr.-Nr. 949, tilhørende Rønne Statsskole.

Andragendet er forsynet med Bygningskommissionens Anbefaling. (J. Nr. 6 e—1917.)

Mod det ansøgte vidstes fra Byraadets Side intet at erindre.

4. Andragende af 2den d. M. fra Konsul Ludvig Hintze til Justitsministeriet om, at Udstykningen af Matr.-Nr. 1073 a og 1073 b af Rønne Bygrunde maa blive effektueret, uden at der mellem Bygningerne paa de paagældende Parceller opføres Brandgavl imod, at det ved tinglæst Deklaration bestemmes, at der skal opføres behørig Brandgavl, naar Parcellerne maatte overgaa til forskellige Ejere.

Bygningskommissionen og Brandkommissionen har ved Paategninger paa Andragendet anbefalet dette. (J. Nr. 38 aa—1917.)

Mod det ansøgte vidstes fra Byraadets Side intet at erindre.

5. Havneudvalget fremsender med Skrivelse af 14de d. M. Rønne Havns Regnskaber for 1916—17 og indstiller, at der indgives Andragende til Ministeriet for offentlige Arbejder om Efterbevilling af de paa forskellige Konti overskredne Beløb. (J. Nr. 12 h—1917.)

Til kritisk at gennemgaa Regnskaberne valgtes:

Kontorbestyrer Aagesen,  
Stenværksejer Nielsen og  
Bygmester Dam.

Der vil derhos være at søge om Efterbevilling af de overskredne Beløb.

6. Andragende af 12te d. M. fra Bestyrelsen for Hjælpekassen om at faa bevilget 2500 Kr. til Understøttelser i Henhold til Dyrtidsloven af 28de December 1916. (J. Nr. 41 h—1917.)

Bevilgedes.

7. Andragende af 5te d. M. fra Rønne Handelsforening om et Tilskud til Rønne Handelsskole. (J. Nr. 321—1917.)

Bevilgedes 100 Kr.

8. Bestyrelsen for Den danske Købstadforening meddeler i Cirkulærskrivelse af 19de f. M., at der vil blive afholdt et almindeligt Dansk Købstadmøde i Slutningen af Juni Maaned, og anmoder om at faa meddelt, hvilke Emner Byraadet maatte ønske behandlet paa Mødet og om, hvilke Medlemmer der vælges til at deltage i Mødet. (J. Nr. 17c—1917.)

Som Repræsentanter valgtes:

Borgmesteren,

Redaktør Hauge og

Regnskabsfører J. Rasmussen.

9. Bestyrelsen for Bornholms Sanatorium anmoder i Skrivelse af 8de d. M. om Indbetaling af Tilskuddet for Aaret 1917 med 4321 Kr. 91 Øre. (J. Nr. 24 b—1917.)

Beløbet vil være at indbetale til Sanatoriet.

10. Brændselolienævnets Cirkulære af 9de d. M. angaaende Salg og Udlevering af Petroleum og Brændselolie samt angaaende Benyttelsen af Elektricitet til Belysning, og et Cirkulære fra samme indeholdende Regler for Indskrænkning i Levering af Elektricitet. (J. Nr. 7 b—1917.)

Det vedtoges at afbryde Strømmen fra Elektricitetsværket Kl. 9 de to Lørdage i Maj og i Morgen Aften og de øvrige Dage Kl. 8.

De nærmere Bestemmelser vedrørende Sagens Genremførelse og Meddelelse af Dispensationer overlodes Belysningsudvalget til Foranstaltning.

11. Regninger fra Fastlands-Kul-Udvalget for leverede Kul, Koks og Briketter tilsammen til Beløb 48,311 Kr. 12 Øre. (J. Nr. 52 d—1917.)

Beløbet vil være at udbetale, og Kasse- og Regnskabsudvalget bemyndigedes til at optage et midlertidigt Laan til Dækning af Beløbet.

12. Politibetjent Sørensen indstiller som Vurderingsmand og Tillidsmand vedrørende Befolkningens Forsyning med Brænde, at Kommunen indkøber Brænde. (J. Nr. 52 f—1917.)

Tilstilledes Skovudvalget.

13. Efter udstedt Bekendtgørelse var der indkommet Tilbud paa Leje af Lokaler til Borgmesterkontor. (J. Nr. 75—1917.)

Overlodes til Kasse- og Regnskabsudvalget.

14. Til at overveje Spørgsmaalet om Tilvejebringelse af Administrationslokaler i Forbindelse med Lokaler til Landsretten og Flytning af Kommuneskolen fra Torvet til Pingels Allé nedsattes et Udvalg, hvortil valgtes:

Journalist N. Nielsen,  
 Regnskabsfører I. Mogensen,  
 Stenværksejer E. Nielsen,  
 Redaktør C. N. Hauge,  
 Amtsvejinspektør G. Jensen,

Bygmester O. Bidstrup og  
— Chr. Dam.

(J. Nr. 59—1917.)

## Mødet den 21de Maj.

1. Vandværksudvalget fremsender med Skrivelse af 19de d. M. de indkomne Tilbud paa Opførelse af et Maskinhus ved »Curdts's Lund« og indstiller, at Bygmester Anton Koføeds Tilbud paa 1850 Kr. som det billigste antages. (J. Nr. 26 i—1917.)

Indstillingen tiltraadtes.

2. Belysningsudvalget indstiller i Skrivelse af G. D., at der gives Befolkningen Adgang til at købe pr. Familie:

5 hl Kul til en Pris af 7 Kr. 40 Øre pr. hl

2 » Hüttekoks til en Pris af 4 Kr. » »

4 » Gasværskoks til en Pris af 4 Kr. » »

(J. Nr. 76—1917.)

Indstillingen tiltraadtes.

3. I Henhold til et Cirkulære fra Brændselsnævnet om at faa opgivet til Amtsfordelingsinstitutionen, hvor meget Brændsel i Tørv og Brænde, der vil være strengt nødvendigt til Husholdningerne, indstiller Belysningsudvalget i Skrivelse af G. D., at der opgives og bestilles af Amtsfordelingsinstitutionen 4200 Rummeter Brænde, hvoraf Halvdelen Bøgeklov, og 100,000 hl Tørv. (J. Nr. 76—1917.)

Indstillingen vedtoges med den Ændring, at Bestillingen af Brænde forhøjes til 8400 Rummeter. Kasse- og Regnskabsudvalget bemyndigedes til at søge optaget det til Indkøb af Brændslet nødvendige Laan.

4. Skolekommissionen fremsender med Paategning af 1ste d. M. en Indstilling fra Skoleinspektøren om at oprette endnu en Førsteklasse med 23 Timer ugentlig, der besørges som Ekstratimer à 1 Kr. 25 Øre pr. Time, og indstiller, at Skoleinspektørens Indstilling tiltrædes. (J. Nr. 32 m—1917.)

Det vedtoges at indhente Skoledirektionens Approbation paa, at der oprettes en ny Førsteklasse som foreslaaet.

5. Paa Forslag af Vandværksudvalget vedtoges det at forbyde Vanding med Slange og Turbine i Lysthaver og Udskylning af Gaarde og Rendestene samt af Pissoirer undtagen i Tiden fra Kl. 1—1½ Middag og Kl. 9½—10 Aften. (J. Nr. 40 a—1917.)

## Mødet den 29de Maj.

1. Til Efterretning fremlagdes:
  - a. Justitsministeriets Skrivelse af 21de d. M., hvorefter der er meddelt Dispensation fra Bygningslovens § 21 for Matr.-Nr. 419 af Bygrundene. (J. Nr. 6 d—1917.)
  - b. Skrivelse af 25de d. M. fra Bornholms Amt, hvorefter Indenrigsministeriet under 21de s. M. har meddelt Tilladelse til, at det tidligere fastsatte Skatteudskrivningsbidrag 307,217 Kr. 59 Ø. forhøjes med 35,000 Kr. (J. Nr. 15 c—1917.)
  - c. Skrivelse af 22de d. M. fra Bornholms Amt, hvorefter der er anvist Statens Resttilskud til Kommunens Udgift til Alderdomsunderstøttelse i Aaret 1915—16 med 16,365 Kr. 38 Øre. (J. Nr. 34 c—1917.)
  - d. Skrivelse af 22de d. M. fra Bornholms Amt, hvorefter

- der er anvist Statens Tilskud til Kommunens Udgift til Enkebørnsunderstøttelse i Aaret 1915—16 med 2,300 Kr. 65 Øre. (J. Nr. 34 d—1917.)
- e. Skrivelse af 14de d. M. fra Skattedepartementet, hvorefter der er anvist 740 Kr. til Udbetaling til Vurderingsmændene til Ejendomsskyld. (J. Nr. 26 b—1917.)
  - f. Indenrigsministeriets Bekendtgørelse af 9de d. M. om Salg og Udlevering af Petroleum og Brændselsolie samt om Belysning med Elektricitet. (J. Nr. 36 y—1917.)
  - g. Indenrigsministeriets Bekendtgørelse af 15de d. M. om Foranstaltninger vedrørende Befolkningens Forsyning med Brød og Mel. (J. Nr. 36 z—1917.)
  - h. Undervisningsministeriets Cirkulære af 17de f. M. med Hensyn til Tiden for Gymnastikundervisningen i den offentlige Folkeskole. (J. Nr. 32 n—1917.)

2. Andragende fra Landinspektør Kofoed om Approbation paa Udstykningen af Matr.-Nr. 176 a af Markjorderne. (J. Nr. 38 m—1917.)

Mod det ansøgte vidstes fra Byraadets Side intet at erindre.

3. Skrivelse af 26de f. M. fra Kasse- og Regnskabsudvalget, hvorefter der er lejet Lokaler til Borgmesterkontor i »Johnsen's Gaard« for en aarlig Leje af 450 Kr., gældende for 2 Aar, og er bestilt Møbler for et Beløb af 1,494 Kr. (J. Nr. 75—1917.)

Det vedtoges at indhente Havneudvalgets Erklæring med Hensyn til Spørgsmaalet om et Tilskud fra Rønne Havn til Møblernes Anskaffelse og Lejen af Lokalerne.

4. Bornholms Amt anmoder i Henhold til Inden-



rigsministeriets Skrivelse af 18de d. M. om Indstilling til Besættelse af Embedet som Borgmester i Rønne. (J. Nr. 70—1917.)

Udsattes til næste Møde.

5. Det af Indenrigsministeriet nedsatte Husholdningsudvalg henstiller i Skrivelse af 21de d. M., at Byraadet iværksætter en Oplysningsvirksomhed angaaende en økonomisk Udnyttelse af de forhaandenværende Livsfornødenheder. (J. Nr. 78—1917.)

Henvistes til Dyrtidsudvalget.

6. Skrivelse af 19de d. M. fra Amtet om Udarbejdelse af Opgørelse over den Godtgørelse, der tilkommer Landbrugere, som have afleveret Rug af Høsten 1916 til Brødkorn. (J. Nr. 105—1916.)

Opgørelsen vil være at udarbejde og tilstille Amtet.

7. Andragende af 24de d. M. fra Lærer M. P. Bjerlev om Tilskud til Bestridelse af Udgifterne til Vikarhold under hans Fraværelse paa Statens etaarige Kursus. (J. Nr. 35 o—1917.)

Skoleudvalgets Erklæring indhentes.

8. Eksekutorerne i Boet efter Enkefru Gertrud Christine Hansine Espersen, født Christiansen, fremsender med Skrivelse af 22de d. M. Udkast til Fundats for det af afdøde ved Testamente skænkede Legat. (J. Nr. 98—1915.)

Udkastet tiltraadtes.

9. Indstilling af D. D. fra Kasse- og Regnskabsudvalget om Udskrivning af Ekstraskat i Henhold til § 7 i Dyrtidsloven af 22de December 1915 efter samme Regler som ved den første Paaligning. (J. Nr. 15 d—1917.)

Gik til 2den Behandling.

10. Legatudvalget indstiller i Skrivelse af 26de d. M., at en Portion af Enkefru Sofie Berg's Legat atter for Aaret 1917 tildeles Enke Berthea Margrete Hansen. (J. Nr. 19 d—1917.)

Indstillingen tiltraadtes.

11. Andragende af D. D. fra Bestyrelsen for Bornholms Museumsforening om et Tilskud af Kommunens Kasse til Opførelsen af en Nybygning til Museet eller Indkøb af en Ejendom til samme. (J. Nr. 79—1917.)

Det vedtoges at svare, at Byraadet fremdeles ser med Velvilje paa Museets Udvikling og er villigt til at yde et Tilskud, men paa Grund af de for Tiden vanskelige Forhold kan det ikke ventes, at dette vil blive særlig stort.

## Mødet den 12te Juni.

1. Til Efterretning fremlagdes:
  - a. Landbrugsministeriets Skrivelse af 21de f. M. med Approbation paa Udstykningen af Matr.-Nr. 269 a af Markjorderne. (J. Nr. 38 g—1917.)
  - b. Skrivelse af 8de d. M. fra Bornholms Amt, hvorefter Indenrigsministeriet under 29de f. M. har anvist til Udbetaling den Rønne Kommune i Henhold til Cirkulære af 23de Marts 1917 tilkommende Godtgørelse for Indkøb af tyske Koks med et Beløb af 5,427 Kr. 90 Øre. (J. Nr. 141—1916.)
  - c. Skrivelse af 31te f. M. fra Bornholms Amt, hvorefter der er anvist til Udbetaling Statens Tilskud til Kommunens Udgifter til Dyrtidsforanstaltninger efter Lov 22de Decb. 1915 med Restbeløbet 46,981 Kr. 57 Øre. (J. Nr. 34 e—1917.)

- d. Indenrigsministeriets Tillægs-Bekendtgørelse til Bekendtgørelse af 17de Februar 1917 vedrørende Handelen med Skoveffekter og Bekendtgørelse af 7de Maj 1917 vedrørende Fremskaffelse af indenlandske Brændselseffekter. (J. Nr. 36 o—1917.)
- e. Cirkulære af 6te d. M. fra Det statistiske Departement angaaende Sukker- og Brødkortordningen. (J. Nr. 46 d—1917.)

2. Skrivelse af 4de d. M. fra Ligningskommissionen, indeholdende de efter Klager foretagne Forandringer i Hovedligningen. (J. Nr. 25 g—1917.)

Tilstilledes Kasse- og Regnskabsudvalget.

3. Indstilling af 28de f. M. fra Ligningskommissionen angaaende 4 Andragender om Eftergivelse eller Nedsættelse af paalignede Formue- og Lejlighedsskatter. (J. Nr. 25 f—1917.)

Indstillingen tiltraadtes.

4. Cirkulærskrivelse af 4de d. M. fra Bornholms Amt, indeholdende Amtsraadsudvalgets Tilbud til en endelig Ordning af Spørgsmaalet om Købstædernes Bidrag til Amtsrepartitionsfonden. (J. Nr. 37—1912.)

Udsattes.

5. Andragende om et Tilskud til Kommuneskolens Børnebogsamling. (J. Nr. 35 g—1917.)

Bevilgedes 100 Kr. for Aaret 1916—17.

6. Bornholms Amt anmoder i Henhold til Indenrigsministeriets Skrivelse af 18de f. M. om Indstilling til Besættelse af Embedet som Borgmester i Rønne. (J. Nr. 70—1917.)

Det vedtoges med 6 Stemmer at indstille Journalist Niels Nielsen til Borgmester her i Kommunen.

7. Den i forrige Møde under Nr. 3 forelagte Indstilling fra Kasse- og Regnskabsudvalget om Leje af Lokaler til Borgmesterkontor og Anskaffelse af Møbler til samme forelaa med Indstilling fra Havneudvalget om, at Rønne Havn afholder Halvdelen af Udgifterne ved Leje af Lokalerne og disses Møblering. (J. Nr. 75—1917.)

Det vedtoges at leje Lokalerne som foreslaaet og anskaffe det fornødne Møblement, og at Rønne Havn udreder Halvdelen af Udgiften.

8. Havneudvalget fremsender med Skrivelse af 7de d. M. en Skrivelse af 11te f. M. fra Toldkontroløren, hvori denne henstiller, at der søges indført en Afgift til Havnen for Udførslen af fersk Fisk, og indstiller, at der foretages en dertil sigtende Ændring i Havne- og Bro-takstens Position 11. (J. Nr. 110—1914.)

Tilbage sendtes Havneudvalget til fornyet Overvejelse.

9. Kirkebygningsudvalget anmoder om, at der maa blive valgt et Medlem af Udvalget i Stedet for Redaktør Hauge, der som Medlem af Kirkens Bestyrelse allerede er Medlem af Udvalget. (J. Nr. 61—1915.)

Valgt blev Stenværksejer Ernst Nielsen.

10. Dansk Gasværksbestyrerforening anmoder i Skrivelse af 15de f. M. Byraadet om at tegne Abonnement paa Foreningens Tidsskrift »Gasteknikeren« for samtlige Byraadets Medlemmer. (J. Nr. 11 d.—1917.)

Belysningsudvalgets Erklæring indhentes.

11. I Anledning af et Andragende fra Skrædderme-ster Johannes Ringby om Mageskifte af et Areal fra Møllegade til Sammenlægning med hans Ejendom Matr.-Nr. 691 og et Areal af denne Ejendom til Udvidelse af Sandgade og om Fjernelse af 4 af de udenfor Ejen-

dommen mod Nord staaende Piletræer indstiller Brolægningsudvalget i Skrivelse af G. D., at det ansøgte bevilges paa Betingelse af, at Omkostningerne ved Overdragelsen udredes af Andrageren. (J. Nr. 69—1917.)

Indstillingen tiltraadtes.

12. Indstilling af G. D. fra Belysningsudvalget om Regulering og Brolægning af Pladsen mellem Retorthuset og Knuseværket paa Gasværket, hvilket Arbejde paa-regnes at ville medføre en Bekostning af 920 Kr. (J. Nr. 11 e—1917.)

Indstillingen tiltraadtes.

13. Belysningsudvalget indstiller i Skrivelse af G. D., at de af Kommunen købte tyske Kul harpes og sælges til 8 Kr. pr. hl, og at saavel de indkøbte tyske Koks som Gasværkets Koks sælges til 4 Kr. pr. hl, samt at de Beboere, hvis Indtægter ligger under den Grænse, der senere maatte blive fastsat for Tilstaaelse af Dyrtdshjælp, faar en tilsvarende Del af de for Brændsel erlagte Penge tilbagebetalte. (J. Nr. 76—1917.)

Indstillingen tiltraadtes.

14. Andragende fra Lærer M. V. Hansen om at faa udbetalt det ham i Henhold til Skoleplanens § 12 tilkommende Tilskud til Vikarhold under hans Sygdomsforfald fra 7de December f. A.—1ste Marts d. A. (J. Nr. 32 p—1917.)

Skoleudvalgets Erklæring indhentedes.

15. I Anledning af et Andragende fra Brandmandskabet om Forhøjelse af saavel Aarslønnen som Time-lønnen og om en fast aarlig Godtgørelse for Skotøj og Benklæder indstiller Brandkommissionen i Skrivelse af 6te ds., at Lønnen til Assistenterne forhøjes til 100 Kr.

aarlig, stigende med 10 Kr. hvert 5te Aar, til Mandskabet til 40 Kr. aarlig, stigende med 5 Kr. hvert 5te Aar og til Brandsvendene til 150 Kr. aarlig stigende med 10 Kr. hvert 5te Aar, samt at der tilstaaes Assistenterne 1 Kr. pr. Tjenestetime, forhøjet til 1 Kr. 50 Øre fra Kl. 6 Aften til Kl. 6 Morgen, og betales for Alarmering særskilt 1 Kr. til saavel Assisterter som Mandskab og Svende. (J. Nr. 93—1916.)

Indstillingen tiltraadtes, saaledes at de forhøjede Lønninger regnes fra den 1ste April d. A., og at den allerede erhvervede Anciennitet bevares.

16. Skrivelse af 6te d. M. fra Direktoratet for Arbejds- og Fabriktilsynet med Vejledning til Gennemførelsen af det kommunale Maskintilsyn. (J. Nr. 18—1917.)

Mekaniker J. C. Kofoed genvalgtes til Tilsynsmand og Gasværksbestyrer J. Stibolt til Suppleant.

17. 2den Behandling af den i forrige Møde under Nr. 9 forelagte Indstilling fra Kasse- og Regnskabsudvalget om Udskrivning af Ekstraskat i Henhold til § 7 i Dyr-tidsloven af 22de December 1915. Tillægget til den personlige Formue- og Lejlighedsskat bliver 1,3 %. (J. Nr. 15 d—1917.)

Indstillingen tiltraadtes.

18. Det i Mødet den 27de Februar d. A. under Nr. 8 forelagte Andragende fra Kirkebygningsudvalget om Kommunens Garanti for et Laan af Stiftsmidlerne paa 30,000 Kr. til Dækning af Overskridelser og for et midlertidigt Laan paa 50,000 Kr. (J. Nr. 61—1915.)

Det vedtoges at overtage Garantien for det midlertidige Laan, men dog kun saaledes, at Renten af Laanet indtil Kirkens Aflevering opføres mellem Udgifterne ved Bygningen.

Løvrigt bemyndigedes Kasse- og Regnskabsudvalget til at forhandle med Kirkebygningsudvalget angaaende Overtagelsen af Garantien for Laanet paa 30,000 Kr.

19. Under Henvisning til Byraadets Beslutning i Mødet den 17de April d. A. bemyndigedes Overretssagfører Olsen til at byde et saa stort Beløb for Enkefru Thorsen's Ejendom, som Kasse- og Regnskabsudvalget i Forening med det nedsatte særlige Byggeudvalg maatte bestemme.

20. Det vedtoges at yde Gasværksbestyrer Stibolt et Tilskud paa 100 Kr. til Dækning af Omkostningerne ved hans Rejse til Odense for at deltage i Gasværksbestyrerforeningens Aarsmøde. (J. Nr. 11 f—1917.)

## **Ekstraordinært Møde den 19de Juni.**

1. Indstilling fra Vandværksudvalget om at købe en Vindmotor af H. Larsen's Maskinfabrik i Frederikssund for en Sum af 6,300 Kr. frit opstillet uden Fundamenter og Transmissionen. (J. Nr. 40 b—1917.)

Udvalget bemyndigedes til at købe Motoren efter en nærmere foretagen Undersøgelse af samme.

2. I Anledning af et Andragende af 15de ds. fra Bestyrelsen for Bornholms Museum om et Tilskud til Køb af Matr.-Nr. 531 til en ny Museumsbygning indstiller Kasse- og Regnskabsudvalget, at der ydes et kontant Tilskud paa 3,000 Kr., der udbetales i Regnskabsaaret 1918—19, samt at yde en Garanti for et Beløb af indtil 3,000 Kr., saafremt dette Beløb ikke maatte indkomme ved den senere Indsamling, idet de saaledes indkomne Bidrag fradrages i Garantisummen. Skulde Ejendommen,

der erhverves, senere blive anvendt til andet end Museumsbygning, vil Kommunens Tilskud være at tilbagebetale med Renter. (J. Nr. 79—1917.)

Kasse- og Regnskabsudvalgets Indstilling tiltraadtes med den Tilføjelse, at den Del af Købesummen for Museets nuværende Ejendom, Matr.-Nr. 683, der maatte overstige 14,000 Kr. fradrages den af Kommunen tegnede Garantium paa 3,000 Kr.

3. Murermester Johs. Larsen anmoder i Skrivelse af 19de d. M. om at faa Gasmaaler til Matr.-Nr. 1272 d i Byledsgade anbragt. (J. Nr. 11 g—1917.)

Kunde ikke tillades, før der foreligger Anmeldelse fra den autoriserede Gasmester, der i det væsentlige har udført Arbejdet.

## Mødet den 26de Juni.

1. Til Efterretning fremlagdes:
  - a. Landbrugsministeriets Skrivelse af 15de d. M. med Approbation paa Udstykningen af Matr.-Nr. 20 a og 176 a af Markjorderne. (J. Nr. 381 og m—1917.)
  - b. Landbrugsministeriets Skrivelse af 20de d. M. med Approbation paa Udstykningen af Matr.-Nr. 98 a, 99 a og 129 a af Bygrundene. (J. Nr. 38 i—1917.)
  - c. Skrivelse af 14de d. M. fra Amtsfordelingsinstitutionen, hvorved meddeles Samtykke til at sælge og udlevere til Beboerne det i Kommunens Skov huggede og bunkelagte Brænde. (J. Nr. 77—1917.)
  - d. Regnskab over Rønne Kommuneskoles Børnebogsamling for Aaret 1916—17 til Revision. (J. Nr. 35 g—1917.)



- e. Indenrigsministeriets Bekendtgørelse af 15de d. M. om Maksimalprisen for Kartoffler af Avlen 1916. (J. Nr. 36 ø—1917.)
- f. Indenrigsministeriets Bekendtgørelse af 13de d. M. om Fastsættelse af Maksimalpris for Høstbindegarn. (J. Nr. 36 aa—1917.)
- g. Indenrigsministeriets Bekendtgørelse af 12te d. M. vedrørende visse Avertissementer. (J. Nr. 36 ab—1917.)
- h. Indenrigsministeriets Cirkulære af 14de d. M. om Anvisning af Forskud paa Statens Tilskud til Dyrtidsforanstaltninger. (J. Nr. 36 ac—1917.)

2. Kasse- og Regnskabsudvalget fremsender med Paategning af G. D. Fortegnelse over Formue-og Lejlighedsskatter for Regnskabsaarene 1912—13, 1913—14, 1914—15, 1915—16 og 1916—17 og indstiller, at de opførte Skattebeløb føres til Afgang. (J. Nr. 25 h—1917.)

De opførte Skatterestancer førtes til Afgang.

3. Andragende af 23de d. M. fra Bestyrelsen for Hjælpekassen om en Bevilling paa 2,500 Kr. til Udbetaling af Understøttelser i Henhold til Dyrtidsloven af 28de December 1916. (J. Nr. 41 k—1917.)

Gik til 2den Behandling.

4. I Henhold til derom udstedt Bekendtgørelse var der om Byaaens Oprensning indkommet 4 Tilbud, som aabnedes i Mødet og fandtes at være fra:

- |    |                      |             |        |
|----|----------------------|-------------|--------|
| a. | Arbmd. N. P. Nielsen | lydende paa | 75 Kr. |
| b. | — Andr. Ipsen        | —           | > 70 — |
| c. | — Oluf Johansen      | —           | > 55 — |
| d. | — Martin Olsen       | —           | > 50 — |

(J. Nr. 81—1917.)

Martin Olsen's Tilbud antoges.

5. Til Voldgiftsmænd i Henhold til Lov om Voldgift i Tvistigheder angaaende Handel med Husdyr af 22de d. M. valgetes:

Fhv. Avlsbruger K. Nørregaard, Formand,  
 Avlsbruger J. P. Nielsen, Grønvang, Næstformand,  
 — P. Jørgensen,  
 fhv. Gaardejer Peter Dam og  
 — Avlsbruger Hans Kofoed.

(J. Nr. 82—1917.).

6. Landbrugsministeriets Cirkulære af 12te d. M. angaaende en Opgørelse af de landbrugsmæssigt benyttede Arealer samt af Kreaturbestanden den 12te Juli 1917. (J. Nr. 33 b—1917.)

Til at forestaa Tællingen nedsattes et Udvalg, hvortil valgetes:

Kontorbestyrer Aagesen,  
 Fiskeribetjent Kristiansen og  
 Kalkbrænder Petersen.

7. Indbydelse til en dansk Boligkongres i København fra 10de—13de September 1917. (J. Nr. 83—1917.)  
 Udsattes til næste Møde.

8. Det i Mødet den 29de f. M. under Nr. 7 forelagte Andragende fra Lærer M. P. Bjerlev om Tilskud til Bestridelse af Udgifterne til Vikarhold under hans Fraværelse paa Statens etaarige Kursus forelaa paa ny med Indstilling fra Skoleudvalget om, at et særligt Andragende, der indkommer, efter at Kursuset er tilendebragt og Virksomheden som Lærer her ved Skolen er genoptaget, tages under velvillig Overvejelse. (J. Nr. 32 o—1917.)

Indstillingen tiltraadtes.

9. Skoleudvalget tilbagesender det i Mødet den 12te

Juni d. A. under Nr. 14 forelagte Andragende fra Lærer Marius V. Hansen om Tilskud til Vikarhold under hans Sygdomsforfald fra 7de December 1916 til 1ste Marts 1917 og indstiller, at det Andrageren efter Skoleplanen tilkommende Beløb udbetales ham med 50 Kr. 81 Øre. (J. Nr. 32 p—1917.)

Indstillingen tiltraadtes.

10. Andragende fra Rønne Handelsforening om Stats-tilskud til Rønne Handelsskole til Byraadets Erklæring. (J. Nr. 2 d—1917.)

Det vedtoges at anbefale Andragendet.

11. I Anledning af et Andragende fra Husejere i St. Torvegade og Kajstræde om at faa Adgangsvejen fra »Kredsen« mod Syd til Kajstræde flisebelagt indstiller Brolægningsudvalget i Skrivelse af 15de d. M., at det ansøgte bevilges paa Betingelse af, at samtlige Husejere erklærer sig villige til at refundere Kommunens Udgifter ved Lægningen af Fliserne, idet Kommunen tillægger Fliserne, saafremt et tilstrækkeligt Antal kan faas fra Fortovet i St. Torvegade. (J. Nr. 5 e—1917.)

Indstillingen tiltraadtes.

12. Bornholms Amt tilbagesender med Skrivelse af 19de d. M. Fundats for Ellen Margrethe Jensen, født Mogensdatters og hendes Søn Janus Christian Jensen's Legat og meddeler, at Indenrigsministeriet i Henhold til dets Skrivelse af 13de s. M. vil stadfæste Fundatsen, naar der foretages nogle mindre Ændringer i samme. (J. Nr. 152—1916.)

Det vedtoges at tiltræde de begærte Ændringer.

13. Andragende fra Arkitekt Ove Funch Espersen om Dispensation fra Bygningslovens § 21 for Ejendom-

men Matr.-Nr. 104 af Bygrunden, hvorpaa Metodistmenigheden lader opføre en Kirke og Præstebolig.

Andragendet er forsynet med Bygningskommissionens Paategning om, at samme ikke har noget mod det ansøgte at erindre. (J. Nr. 6 f—1917.)

Mod det ansøgte vidstes fra Byraadets Side intet at erindre.

14. Stads- og Havneingeniørforeningen forespørger i Skrivelse af 9de d. M., om Byraadet vil tegne sig for et Antal Eksemplarer af en Statistik over tekniske, hygiejniske, sociale og økonomiske Forhold i Landets Byer og Kommuner med bymæssig Bebyggelse. (J. Nr. 84—1917.)

Det vedtoges at bestille 10 Eksemplarer.

15. Legatudvalget indstiller i Skrivelse af 14de d. M., at der for det Areal af den Jomfru Hansine Christine Hansen's Legat tilhørende Ejendom Matr.-Nr. 251, som benyttes til Skærveslaaning, erlægges en aarlig Leje af 25 Kr. (J. Nr. 5 f—1917.)

Tiltraadtes.

16. Eksekutorerne i Dødsboet efter Købmand Christian Peter Bentzen og Hustru, Juliane Kirstine Bentzen, født Schor fremsender med Skrivelse af 16de d. M. Fundats for det af bemeldte Ægtefæller skænkede Legat til værdige trængende i Rønne Købstad og Legatkapitalen, der udgør 30,000 Kr. med Fradrag af Arveafgiften. (J. Nr. 88—1915.)

Tilstilledes Kæmneren til Opbevaring.

(Fundatsen findes trykt i Tillægget.)

17. I Anledning af et Andragende fra Eksekutorerne i Dødsboet efter Købmand Christian Peter Bentzen og Hustru om Tilladelse til at indbetale den af det til

Rønne Pensions- og Understøttelseskasse for Skibsførere, deres Enker og Børn skænkede Legat paa 10,000 Kr. gaaende Arveafgift paa en Sparekassebog, hvoraf den aarlige Rente og den Del af Kapitalen, der eventuelt maatte blive tilovers, naar Arveafgiften er endelig betalt, udbetales til Universalarvingen, Fru Minna Marie Kløcker, indstiller Legatudvalget i Skrivelse af 14de d. M., at den saaledes foreslaaede Ordning tiltrædes, saaledes at Sparekassebogen deponeres hos Byraadet. (J. Nr. 88—1915.)

Indstillingen tiltraadtes.

18. Hasle Byraad forespørger i Skrivelse af 12te d. M., om Rønne Byraad i Principet vil kunne tiltræde et Forslag om, at Købstædernes Bidrag til Amtsrepartitionsfonden fordeles mellem disse efter en Kombination af Folketal og Skatteevne. (J. Nr. 37—1912.)

Det vedtoges at svare, at Byraadet for Tiden ikke kan gaa med til at drage andre Fordelingsmaader end de af Amtsraadet sidst foreslaaede ind i Forhandlingerne, men at man er villig til at forhandle Spørgsmaalet om Overenskomstens Varighed.

Det nedsatte Udvalg bemyndigedes til at indbyde Byraadene til et Møde i Almindingen.

19. Efter Forslag af Vandværksudvalget vedtoges det at købe af Hans L. Larsens Fabrik i Frederikssund en Vindmotor for en Sum af 7,700 Kr. (J. Nr. 40 c—1917.)

## Mødet den 10de Juli.

1. Til Efterretning fremlagdes:
  - a. Skrivelse af 7de d. M. fra Indenrigsministeriet med

- Beskikkelse af 2den s. M. for Journalist Niels Nielsen som Borgmester i Rønne Købstad. (J. Nr. 70—1917.)
- b. Landbrugsministeriets Skrivelse af 30te f. M. med Approbation paa Udstykningen af Matr.-Nr. 1479 a af Bygrundene. (J. Nr. 38 k—1917)
- c. Skrivelse af 3die d. M. fra Bornholms Amt med Indenrigsministeriets Cirkulære af 13de f. M. angaaende Opgørelse over Leveringerne af Rug til Brødkorn efter 1ste Maj d. A. (J. Nr. 105—1916.)
- d. Indenrigsministeriets Cirkulære af 19de f. M. angaaende Statstilskud efter Dyrtidsloven til Oprettelse og Etablering af Folkekøkkener. (J. Nr. 31 c—1917.)
- e. Oversigt over de af Indenrigsministeriet fastsatte Maksimalpriser ved Salg til Forbrugere. (J. Nr. 36 ae—1917.)
- f. Skrivelse af 29de f. M. fra Skoledirektionen for Bornholms vestre Provsti, hvorefter Bøderne for Alvilda Nielsen's Skoleforsømmelser i Marts f. A. og for Karl Ejnar Kr. Lundgren's Skoleforsømmelser i Januar og Februar f. A. ikke kan eftergives. (J. Nr. 31 c—1917.)
- g. Skrivelse af 2den d. M. fra Skoledirektionen for Bornholms vestre Provsti, hvorved meddeles, at Undervisningsministeriet under 21de f. M. har fastsat Lærerinde Signe Elisabeth Sonne Caspersen's Tjenesteløstid at regne fra 1ste Juli 1913. (J. Nr. 32 b—1917.)
- h. Skrivelse af 2den d. M. fra Skoledirektionen for Bornholms vestre Provsti med Approbation paa, at der ved Rønne Kommuneskole oprettes en ny Førsteklasse med 23 Timer ugentlig Undervisning, hvilke Timer besørges som Ekstratimer à 1 Kr. 25 Øre pr. Time. (J. Nr. 32 m—1917.)

- i. Skrivelse af 23de f. M. fra Bornholms Amt, hvorefter der vil blive anvist Rønne Kommune som Forskud paa Statskassens Tilskud til Kommunens Udgifter til Alderdomsunderstøttelse i Regnskabaaret 1916—17 et Beløb af 23,080 Kr. (J. Nr. 34 f—1917.)
  - k. Skrivelse af 23de f. M. fra Bornholms Amt, hvorefter der som Forskud paa Statskassens Tilskud i Henhold til Dyrtilslovens § 6 for Regnskabsaaret 1917—18 vil blive anvist Rønne Kommune et Beløb af 45,690 Kr. (J. Nr. 34 g—1917.)
  - l. Skrivelse af 23de f. M. fra Bornholms Amt, hvorefter der i Henhold til Lov 27de Maj 1908 § 6 for afvigte Finansaar er tillagt Rønne Kommune et Beløb af 500 Kr. (J. Nr. 34 h—1917.)
  - m. Skrivelse af 30te f. M. fra Bornholms Amt, hvorefter der som Forskud paa Statskassens Tilskud til Enkebørnsunderstøttelse i Regnskabsaaret 1916—17 vil blive anvist Rønne Kommune et Beløb af 1,530 Kr. (J. Nr. 34 i—1917.)
  - n. Skrivelse af 2den d. M. fra Bornholms Amt med Kommunikation af Skrivelse af 28de f. M. fra Ministeriet for offentlige Arbejder, hvori meddeles Efterbevilling af de paa Overslaget over Rønne Havns Indtægter og Udgifter i Aaret 1916—17 stedfundne Overskridelser. (J. Nr. 12 h—1917.)
  - o. Skrivelse af 26de f. M. fra Bornholms Amt angaaende Iagttagelse af Bestemmelsen i Lov Nr. 45 af 1ste April 1912 § 7 om, at der skal kræves, at der for Plejehjem, eventuelt Plejebarnet, foreligger Attest om, at der ikke findes Tuberkulose i smittefarlig Form. (J. Nr. 85—1917.)
2. Indstilling af 3die d. M. fra Ligningskommissionen angaaende 7 Andragender om Eftergivelse eller

Nedsættelse af Kommuneskatter for 1917—18. (J. Nr. 25 i—1917.)

Indstillingen tiltraadtes.

3. Skrivelse af 7de d. M. fra Ligningskommissionen med Liste over de erhvervsskattepligtige for Aaret 1917—18. (J. Nr. 29 a—1917.)

Tilstilledes Kasse- og Regnskabsudvalget.

4. Andragender fra Landinspektør Kofoed om Approbation paa Udstykningen af:

- |    |                   |     |                 |
|----|-------------------|-----|-----------------|
| a. | Matr.-Nr. 1,188 a | af  | Bygrundene,     |
| b. | —                 | 2 a | > Markjorderne, |
| c. | —                 | 108 | > Do.,          |
| d. | —                 | 119 | > Do.           |

(J. Nr. 38 o—q—1917.)

Mod det ansøgte vidstes fra Byraadets Side intet at erindre.

5. 2den Behandling af Hjælpekassens i forrige Møde forelagte Andragende om et Tilskud i Henhold til Dyrtilsloven paa 2,500 Kr. (J. Nr. 41 k—1917.)

Bevilgedes.

6. Den i forrige Møde under Nr. 7 forelagte Indbydelse til Deltagelse i en dansk Boligkongres i København den 10de—13de September 1917. (J. Nr. 83—1917.)

Henlagdes.

7. I Anledning af Bornholms Amts Skrivelse af 15de Maj d. A. om Udfærdigelse af en Statistik over Ind- og Udførsel af Varer til og fra Rønne Havn indstiller Havneudvalget i Skrivelse af 7de d. M., at det overdrages Toldkontroløren, som dertil har erklæret sig villig, at udarbejde Statistiken for et Vederlag af 25 Kr. maaned-



lig, foreløbig for Aaret fra 1ste Juli 1917 til 30te Juni 1918. (J. Nr. 85—1917.)

Indstillingen tiltraadtes.

8. Bornholms Amt fremsender med Skrivelse af 6te d. M. Antegnelser til Rønne Havneregnskab for 1915—16. (J. Nr. 12 g—1916.)

Der forelaa Forslag til Besvarelse.

Forslaget til Besvarelse tiltraadtes.

9. Dyrtidsudvalget indstiller i Skrivelse af 9de d. M., at der lejes Lokaler til Folkekøkkenet i Ejendommen Matr.-Nr. 682 for en aarlig Leje af 600 Kr. og for et Tidsrum af 5 Aar. (J. Nr. 41 l—1917.)

Indstillingen tiltraadtes.

10. I Anledning af et Andragende fra Beværtere og Gæstgivere i Rønne om Eftergivelse eller Nedsættelse af Brændevinsafgiften for Skatteaaret 1917—18 indstiller Bevillingsnævnet i Skrivelse af 2den d. M., at den Kommunen tilkommende Del af Afgiften nedsættes med  $\frac{1}{4}$  for samtlige Værtshusholdere samt for Gæstgiverne af 3die Klasse og de Gæstgivere af 2den Klasse, der har underskrevet Andragendet. (J. Nr. 74—1917.)

Indstillingen tiltraadtes.

11. Botanisk Museum anmoder i Skrivelse af Juni d. A. om Udfyldning af et Skema om Forekomsten og Udbredelsen af Træer og Buske. (J. Nr. 87—1917.)

Tilstilledes Skovudvalget til videre Foranstaltning.

12. I Anledning af en Opfordring fra Dansk Gasværksbestyrerforening om Tegning af Abonnement paa »Gasteknikeren« indstiller Belysningsudvalget i Skrivelse af 4de d. M., at der abonneres paa 5 Eksemplarer. (J. Nr. 11 d—1917.)

Det vedtoges at abonnere paa 6 Eksemplarer.

13. Andragende af 30te f. M. fra Kalkbrænder Ludvig Petersen om Tilladelse til at flytte det ham tilhørende Kalkværk fra Matr.-Nr. 175 a af Købstadens Markjorder til Jordlodden Matr.-Nr. 185 samme Sted, beliggende mellem Bornholms Lervarefabrik og Østre Trinbrædt syd for Svaneke Landevej. (J. Nr. 88—1917.)

Sundhedskommissionens Erklæring indhentedes.

14. Bornholms Amt forespørger i Skrivelse af 4de f. M., om Byraadet vil forhandle og afstemme om det af Amtsraadsudvalget i et med delegerede fra Byraadene den 25de Maj d. A. afholdt Møde stillede Forslag til Overenskomst om Fordelingen af Bidraget til Amsrepartitionsfonden. (J. Nr. 37—1912.)

Fra det nedsatte Udvalg forelaa følgende Indstilling:

»Udvalget indstiller, at den i Skrivelse af 4de Juni 1917 fra Bornholms Amt anførte Ordning med de i samme foreslaaede Ændringer tiltrædes, dog at der i Overenskomsten indsættes følgende Bestemmelse:

»Overenskomsten er gældende for 10 Aar fra 1ste April 1918 og fornyes ved Udløbet af det Tidsrum, for hvilket den er afsluttet, stiltiende for samme Tidsrum og paa samme Vilkaar, medmindre den med mindst et Aars Varsel opsiges enten fra Amsraadets eller et af de kontraherende Byraads Side til Ophør ved Udløbet af en tiaarig Periode.

Efter Ophør vedbliver det i Overenskomsten anførte Fordelingsgrundlag at være gældende indtil ny Overenskomst opnaas, dog at det, for saa vidt ny Overenskomst ikke kan opnaas mellem de kontraherende Parter inden et Aar efter Overenskomstens Ophør, staar enhver af de kontraherende Parter frit for at fordre det bestaaende Fællesskab ophævet.»

samt at Udvalgets bemyndiges til med bindende Virkning for Byraadet at tiltræde denne Ordning paa det til den 19de Juli d. A. berammede Møde.◀

De til at deltage i Mødet med Amtsraadsudvalget delegerede bemyndigedes til at tiltræde Amtsraadsudvalgets Forslag med den af Udvalget foreslaaede Tilføjelse.

15. I Anledning af, at der under en hos Partikulier Ole Munk paabegyndt Udpantningsforretning til Inddrivelse af Kommuneskat for Aaret 1915—16 er protesteret mod Udpantningsforretningens Fremme, vedtoges det at fratage Udpantningen og at indstævne Hr. Munk ved Retten til Betaling af Skatten. Til at give Møde for Byraadet antoges Overretssagfører A. Olsen. (J. Nr. 25 k—1917.)

## Mødet den 24de Juli.

1. Til Efterretning fremlagdes:
  - a. Skrivelse af 17de d. M. fra Bornholms Amt, hvorefter det ved Salg af tørret Rug fra Statens Lager beregnede Tillæg er nedsat fra 3 Kr. til 2 Kr. pr. 100 kg. (J. Nr. 36 af—1917.)
  - b. Landbrugsministeriets Cirkulære af 2den d. M. vedrørende Loven om Oprettelse af Husmandsbrug af 22de f. M. (J. Nr. 36 ag—1917.)
  - c. Indenrigsministeriets Bekendtgørelse af 3die d. M., indeholdende Forbud mod Handel med danske Kornvarer af Høsten 1917. (J. Nr. 36 ah—1917.)
  - d. Beretning og Regnskab for Købstæderens almindelige Brandforsikring for Aaret 1916—17. (J. Nr. 36 ai—1917.)
  - e. Resultatet af Arealtællingen og Kreaturtællingen den 17de d. M. (J. Nr. 33 b—1917.)

f. Ekstrakt over Rønne Havns Indtægter og Udgifter i April Kvartal d. A.

2. Bornholms Amt fremsender med Paategning af 17de d. M. Indenrigsministeriets Cirkulære af 13de s. M. om Udarbejdelse i Forbindelse med Korntilsynsmanden af et Forslag angaaende Tærskningen af den Vintersæd, der ved den forestaaende Høst avles i Kommunen. (J. Nr. 89—1917.)

Det vedtoges at svare, at Tærskningen vil kunne foregaa ved Damptærskværkerne, hvortil Kommunen kan levere Brændsel.

3. Bornholms Amt fremsender med Paategning af 17de d. M. Indenrigsministeriets Bekendtgørelse af 11te d. M. vedrørende Gennemførelsen af Lov 26de Maj 1917 om Godtgørelse af Statskassen i Anledning af de vanskelige Tilførselsforhold og om Landets Forsyning med Brødkorn i Høstaaret 1916—17. (J. Nr. 90—1917.)

Brødkornsudvalget anmodedes om at foretage det til Sagens Iværksættelse fornødne.

4. Kommunikation af Bornholms Amts Skrivelse af 12te d. M. til Sogneraadene, hvori det henstilles til disse at tage Spørgsmaalet om Tilvejebringelse af et Reserveforraad af saltet Sild til Vinterbrug for Kommunens Beboere op til Overvejelse og Beslutning. (J. Nr. 91—1917.)

Henvistes til Dyrtidsudvalget.

5. Bornholms Amt fremsender med Paategning af 17de d. M. Indenrigsministeriets Cirkulære af 13de d. M. om, at der bliver foretaget en grundig Undersøgelse af, hvorvidt der endnu henligger Beholdninger af Rug og Hvede hos Landbrugerne. (J. Nr. 92—1917.)

Det vedtoges at svare, at det tidligere er undersøgt, om der fandtes Brødkorn hos Landbrugerne her i Kommunen, og at der da intet blev fundet.

6. I Anledning af et Andragende fra Papiropsamleren paa Byens Gader, Johan Jensen, om Forhøjelse af hans Vederlag, der udgør 10 Kr. maanedlig, indstiller Lønningsudvalget i Skrivelse af G. D., at der fra den 1ste April d. A. tilstaas ham et Tillæg af 8 Kr. maanedlig. (J. Nr. 93—1917.)

Indstillingen tiltraadtes.

7. Indstilling af 23de d. M. fra Lønningsudvalget om Forhøjelse af den de pensionerede Funktionærer og Enker tillagte Pension. (J. Nr. 147—1916.)

Indstillingen tiltraadtes.

8. Andragende af 19de d. M. fra Hotelejerne Ancher, Frederiksen og Blicher-Hansen om Tilladelse til indtil 1ste Oktober at holde Hotellernes Serveringslokaler aabne til Kl. 11. (J. Nr. 94—1917.)

Det vedtoges, at Byens Hoteller, Restaurationer og Beværtninger maa holdes aabne til Kl. 11 Aften til Udgangen af September Maaned d. A.

9. Indstilling af 23de d. M. fra Belysningsudvalget om, at Tændingen af Gadelygterne udsættes, til Nætterne bliver længere, og at Lygtetændernes Løn i den Anledning for den Tid, Tændningen ikke foregaar, nedsættes til det halve. (J. Nr. 11 h—1917.)

Indstillingen tiltraadtes.

10. Andragende fra Grundejere ved Frydenlund om Lægning af en Kloak langs Rønne—Hasle Landevej. (J. Nr. 16 b—1917.)

Brolægningsudvalgets Erklæring indhentedes.

11. I Anledning af et Andragende fra Grundejerne

i Pingels Allé om at faa Fortovet fra Østervoldgade til Østergade omlagt med Fliser indstiller Brolægningsudvalget i Skrivelse af G. D., at det ansøgte bevilges paa de sædvanlige Betingelser. (J. Nr. 5 g—1917.)

Indstillingen tiltraadtes.

12. Indstilling af 21de d. M. fra Udvalget for Alderdomsunderstøttelsen om, at der for den kommende Vinter tilstaas de alderdomsunderstøttede et Kvantum Brændsel, der i Brændselsværdi ikke overstiger, hvad der tilstodes dem i Fjor som Brændselshjælp. (J. Nr. 1 g—1917.)

Indstillingen tiltraadtes.

13. Firmaet C. P. Lunds Sønner forespørger i Skrivelse af 21de d. M., om Byraadet nu, da Overrettsdommen i Sagen om Erstatning for Firmaets manglende Leveringer af Gaskul er faldet ud til Kommunens Fordeel, maatte være villigt til at imødekomme Firmaets Ønske om at søge Sagen sluttet ved en forligsmæssig Afgørelse. (J. Nr. 94—1914.)

Det vedtoges at svare, at Byraadet ikke kan gaa med til en forligsmæssig Afgørelse af Sagen.

14. Til at underskrive Anvisninger paa Regninger fra forrige Aar, der skulde være underskrevet af afdøde Borgmester Wøldike, valgtes Amtsvejinspektør Jensen.

## Ekstraordinært Møde den 31te Juli.

1. Indstilling af G. D. fra Belysningsudvalget om Køb af 12 à 1500 Tons engelske Gaskul og om Forhøjelse af Gaspriserne saaledes:

## 1. Kogegas:

|   |        |                   |             |
|---|--------|-------------------|-------------|
| 1 | Person | 16 m <sup>3</sup> | pr. Maaned, |
| 2 | —      | 18 —              | —           |
| 3 | —      | 20 —              | —           |
| 4 | —      | 22 —              | —           |
| 5 | —      | 24 —              | —           |
| 6 | —      | 26 —              | —           |
| 7 | —      | 28 —              | —           |

til 25 Øre pr. m<sup>3</sup>

For et Forbrug af indtil 10 m<sup>3</sup> derudover 50 Øre pr. m<sup>3</sup> og derudover igen 1 Kr. pr. m<sup>3</sup>.

## 2. Motorgas:

30 Øre pr. m<sup>3</sup> og for den Del af Forbruget, der er større end den tilsvarende Maaned i Fjor 60 Øre pr. m<sup>3</sup>.

## 3. Belysningsgas:

60 Øre pr. m<sup>3</sup>.

For Amtssygehuset og Sanatoriet, fra hvilke Institutioner, der foreligger Andragende om Lempelser i Betalingen, foreslaas dog, at Prisen for Kogegas sættes til 35 Øre pr. m<sup>3</sup> og for Belysningsgas til 60 Øre pr. m<sup>3</sup>.

Kokspriserne foreslaas forhøjede til 4 Kr. pr. hl for Nøddekoks, 2 Kr. pr. hl for Smaakoks og 1 Kr. pr. hl for Smuld, hvorhos Prisen for knuste Koks til industrielt Brug foreslaas fastsat til 7 Kr. pr. hl. (J. Nr. 11 i—1917.)

Indstillingen tiltraadtes.

2. Andragende fra Enke Caroline Malene (Magdalene) Nielsen f. Hansen til Kongen om Æresoprejsning til Byraadets Erklæring. (J. Nr. 2 e—1917.)

Anbefaledes.

3. I Anledning af Branden i Gaar paa Frydenlund Mølle, hvorved et Parti af Kommunens Brødkorn blev

ødelagt, valgte Købmand Hans Chr. Exsteen som Vurderingsmand ved Opgørelsen, hvorhos Arbejdsmand J. A. Nielsen og Bygmester Otto Bidstrup valgte som Kommunens Repræsentanter til at møde ved denne Opgørelse. (J. Nr. 96—1917.)

## **Ekstraordinært Møde den 4de August.**

1. Der forelaa Forsikringsselskabet »Danmark«s Opgørelse af Brandskaden den 30te f. M. paa det Rønne Kommune tilhørende, paa Frydenlund Mølle beroende Brødkorn, hvorefter der tilkommer Kommunen en Erstatning af 8,577 Kr. 60 Øre. (J. Nr. 96—1917.)

Byraadet anerkendte Selskabets Opgørelse for saa vidt angaar den for det reddede satte Værdi under Forudsætning af, at det offentlige giver Tilladelse til Opfodring, hvorimod man ikke kan godkende, at Værdien af Kornet før Branden er sat til Maksimalpris uden Tillæg af Omkostninger.

Byraadet finder endvidere, at der maa tilkomme Kommunen 2 Kr. pr. Tønde for Ovn tørning ifølge Bekendtgørelse af 19de Oktbr. 1916 samt Erstatning for Svind, ligesom man tiltræder den af Byraadets Repræsentanter tagne Reservation med Hensyn til Statens eventuelle Krav paa Tilbagebetaling af Statens Tilskud.

2. Indstilling af D. D. fra Belysningsudvalget om Køb af 6100 rm Bøgebrænde fra Sydsjælland. (J. Nr. 52 g—1917.)

Indstillingen vedtoges.

## **Mødet den 7de August.**

1. Til Efterretning fremlagdes:



- a. Amtets Konstitution af D. D. for Regnskabsfører Ingemann Mogensen under Borgmesterens Fraværelse. (J. Nr. 97—1917.)
- b. Skrivelse af 24de f. M. fra Bornholms Amt, hvorved meddeles, at Ministeriet for offentlige Arbejder den 19de s. M. har meddelt Samtykke til, at Rønne Havn udreder Halvdelen af den aarlige Udgift ved Leje af Kontorlokaler til Brug saa vel for Havnen som for Kommunen, og Halvdelen af Udgiften til Møblering af de nævnte Lokaler. (J. Nr. 75—1917.)
- c. Skrivelse af 4de d. M. fra Bornholms Amt, hvorefter Indenrigsministeriet den 27de f. M. har tilbagesendt Kommunens Regnskab for 1915—16. (J. Nr. 15 a—1916.)
- d. Aftryk af de paa det almindelige danske Købstadmøde den 29de—30te Juni d. A. vedtagne Resolutioner. (J. Nr. 17 f—1917.)
- e. Aftryk af Forhandlingsprotokollen for de af Bornholms Amsraad nedsatte Udvalg, indeholdende Mødet den 19de f. M. mellem Amsraadsudvalget og Købstædernes delegerede angaaende Sagen om Bidraget til Amsrepartitionsfonden. (J. Nr. 37—1912.)
- f. Uddrag af Helsingør Byraads Forhandlinger for Aaret 1916—17. (J. Nr. 36 ak—1917.)

2. Andragende af 4de d. M. fra Bestyrelsen for Hjælpekassen om et Tilskud paa 2,500 Kr. til Udbetaling af Understøttelser i Henhold til Dyrtidsloven af 28de December 1916. (J. Nr. 41 m—1917.)

Bevilgedes.

3. Andragende af 3die d. M. fra Bestyrelsen for Hjælpekassen om Bevilling til Dækning af Udgifterne til 2 Medlemmers Rejse til Aarhus for at deltage i

Hjælpekassernes Delegeretmøde den 14de og 15de September d. A. (J. Nr. 13 c—1917.)

Bevilgedes.

4. Indenrigsministeriets Cirkulære af 23de f. M., hvori Kommunalbestyrelserne opfordres til at indkøbe og foretage Nedsaltning af Svin, Oksekød og Kalvekød til Brug for Befolkningen. (J. Nr. 98—1917.)

Dyrtidsudvalget anmodedes om at forberede Sagen og fremkomme med Indstilling til Byraadet.

5. Indenrigsministeriets Bekendtgørelse af 21de f. M. om Meddelelse af Oplysninger til Kommunalbestyrelserne angaaende Brændsels- og Belysningsmidler. (J. Nr. 36 al—1917.)

Overgaves til Belysningsudvalget til videre Foranstaltning.

6. Indenrigsministeriets Bekendtgørelse af 24de f. M. om Regler for tvungen Indkvartering i Anledning af Fremskaffelse af indenlandske Brændselsmaterialier. (J. Nr. 36 am—1917.)

Toges til Efterretning.

7. Bornholms Amt fremsender med Paategning af G. D. Indenrigsministeriets Cirkulære af 3die d. M. om Valg af et Udvalg paa 3 Medlemmer til at forestaa den stedlige Administration af Loven af 3die d. M. om Statens Overtagelse af Høsten for 1917. (J. Nr. 99—1917.)

Til Udvalget valgtes:

Arbmd. Andr. Nielsen,  
Stenværksejer E. Nielsen og  
Bygmester O. Bidstrup.

8. Dyrtidsudvalget indstiller i Skrivelse af G. D., at der hos Sildesalterierne indkøbes indtil 500 Fjerdinge

Sild som Reserve til Slutningen af Vinteren. (J. Nr. 91—1917.)

Indstillingen tiltraadtes under Forudsætning af, at det bliver Sommersild, der købes.

9. I Anledning af en Skrivelse af 26de f. M. fra A/S. »De forenede Granitbrud«, hvori forespørges, om Kommunen faar Brug for Brosten i det kommende Aar, og om der kan ventes saa vel det Tillæg til de nugældende Priser, som Brostenschuggerne ønsker, som Prisstigningen for Kørsler, samt om Prisstigningen maa gælde ogsaa for de Brosten, der ikke er produceret den 1ste d. M., indstiller Brolægningsudvalget, at der for de sidstnævnte Brosten betales et Tillæg af 25 Øre pr. m<sup>2</sup>, hvorimod der intet kan siges om det kommende Aars Forbrug. (J. Nr. 5 h—1917.)

Det vedtoges at svare, som af Udvalget foreslaet.

10. I Anledning af et Andragende fra Købmand Emil Lund om at faa overladt vederlagsfrit et Areal af Møllegade til Regulering af Gadelinien udenfor hans Ejendom Matr.-Nr. 711 a og Naboejendommen Matr.-Nr. 711 b indstiller Brolægningsudvalget i Skrivelse af G. D., at det ansøgte ikke bevilges. (J. Nr. 5 i—1917.)

Indstillingen tiltraadtes.

11. Indstilling af G. D. fra Brolægningsudvalget om at indhente Indenrigsministeriets Stadfæstelse paa den af Byraadet den 13. Juni 1905 vedtagne Vedtægt om Overtagelse og Anlæg af Gader og Veje samt om Vandløb med Stadsingeniørens Forslag til Forandring af § 12. (J. Nr. 5 k—1917.)

Indstillingen tiltraadtes.

12. Indstilling af 4de d. M. fra Bygningskommissionen om, at der ved Ombygning af en Del af Forhu-

set paa Matr.-Nr. 302 forlanges Indrykning, saaledes at Gadelinien bliver en ret Linie fra det sydvestre Hjørne af Naboejendommen til det nordvestre Hjørne af A/S. Wilhelm Rønnes Ejendom. (J. Nr. 6 g—1917.)

Bygningskommissionens Indstilling tiltraadtes.

13. I Anledning af Skræddermester Bergs Indtræden i Byraadet forelaa et Forslag fra den socialdemokratiske Valggruppes Side til Forandring i Besættelsen af de kommunale Udvalg. (J. Nr. 37 c—1917.)

Forslaget tiltraadtes.

14. Indstilling af G. D. fra Vandværksudvalget om, at Bygmester Anton Koføeds Tilbud paa Opførelse af et Maskinhus ved Elleby for en Sum af 2,762 Kr. med Tillæg af 48 Kr. for Icopal antages. (J. Nr. 96k—1917.)

Tilbudet blev antaget.

15. Andragende af 3die d. M. fra Stadsingeniøren om Rejsetilladelse for at kunne deltage i Stads- og Havneingeniørernes Aarsmøde i Kolding den 7de og 8de September og i en Boligkongres i København fra 10de—13de s. M. og om en Bevilling til Dækning af Rejseudgifterne ca. 150 Kr. (J. Nr. 100—1917.)

Bevilgedes.

16. Andragender om Indfødsret fra:

- a. Stenhugger Joh.s Håkansson,
- b. Arbmd. Sven Alfred Lundgren,
- c. Stenflækker Carl Gustaf Matsson Kjällberg,
- d. Bengta Nilsson,
- e. Dampskibsjomfru Elna Andersson,
- f. Gaardskarl Lars Jönsson,

med Indstillinger fra Fattigudvalget om, at Andragenderne anbefales. (J. Nr. 2 f—1917.)

Andragenderne anbefaledes.

## Mødet den 21de August.

1. Til Efterretning fremlagdes:
  - a. Indenrigsministeriets Tillægsbekendtgørelse af 11te d. M. angaaende Handel med danske Kornvarer af Høsten 1917. (J. Nr. 36 am—1917.)
  - b. Indenrigsministeriets Bekendtgørelse af 6te d. M. vedrørende Boghvede. (J. Nr. 36 ao—1917.)
  - c. Indenrigsministeriets Bekendtgørelse af 6te d. M., hvorefter Høstbindegarn ved Tærskningen ikke maa bortkastes. (J. Nr. 36 af—1917.)
  - d. Indenrigsministeriets Bekendtgørelse af 30te f. M., hvorefter Høstbindegarn ikke i Salgsøjemed maa omdannes til Reb, og hvorved det forbydes at oplagre Høstbindegarn. (J. Nr. 36 af—1917.)
  - e. Indenrigsministeriets Bekendtgørelse af 3die d. M., hvorefter det er tilladt Landbrugerne indtil 1ste Oktober d. A. at opfodre 10 % af Kartofler af Avlen 1917. (J. Nr. 36 aq—1917.)
  - f. Indenrigsministeriets Bekendtgørelse af 31te f. M. vedrørende Handelen med engelske Kul og Koks m. v. (J. Nr. 36 ar—1917.)
  - g. Indenrigsministeriets Bekendtgørelse af 31de f. M. vedrørende Handelen med Kul m. v. fra Fastlandet. (J. Nr. 36 as—1917.)
  - h. Indenrigsministeriets Bekendtgørelse af 31de f. M. vedrørende Handelen med Kul, Koks, Cinders og Briketter. (J. Nr. 36 at—1917.)
  - i. Indenrigsministeriets Cirkulære af 2den d. M., hvorefter en Fjerdedel af den Statskassen tilkommende Andel i Brændevinsafgiften for Januar Kvartal d. A. eftergives, saafremt Kommunen eftergiver en Fjerde-

- del af den denne tilkommende Andel i Afgiften. (J. Nr. 36 au—1917.)
- k. Indenrigsministeriets Bekendtgørelse af 2den d. M. angaaende Indskrænkninger i Brugen af elektrisk Lys. (J. Nr. 36 av—1917.)
- l. Skrivelse af 4de d. M. fra Bornholms Amt, hvorefter de Havnebudgettet ledsagende Bemærkninger skal indeholde Oplysninger om Ændringer i Havnefunktionærernes Lønninger. (J. Nr. 12 i—1917.)
- m. Skattedepartementets Cirkulære af 8de d. M. om Indsendelse i Oktober—November Maaneder af Vurderingsformandens Redegørelse over Vurderingsmændenes Arbejde ved Omvurderinger af Ejendomme. (J. Nr. 26 c—1917.)
- n. Skrivelse af 6te d. M. fra Bornholms Amt, hvormed fremsendes Fundats for Ellen Margrethe Jensen f. Mogensdatters og hendes Søn Janus Christian Jensens Legat til Fordel for værdige trængende ugifte Døtre af Landmænd eller Borgere i Rønne Købstad. (J. Nr. 152—1916.)  
(Fundatsen findes trykt i Tillægget.)

2. Formanden bemærkede, at han havde indsendt til Justitsministeriet Andragende af 25de f. M. fra Fabrikant H. Blem om Dispensation fra Bygningslovens § 21 for Matr.-Nr. 129 a af Bygrundene med Paategning om, at Byraadet intet havde imod det ansøgte at erindre, naar der i Overensstemmelse med Bygningskommissionens Forlangende tinglæses en Deklaration om, at 44 m<sup>2</sup> ubebygget Areal af Matr.-Nr. 129 b skal henregnes som ubebygget Areal for Matr.-Nr. 129 a. (J. Nr. 6 h—1917.)

3. Indstilling af 16de d. M. fra Ligningskommissionen

angaaende 4 Andragender om Eftergivelse af Kommuneskat for 1917—18. (J. Nr. 25 l—1917.)

Indstillingen tiltraadtes.

4. Skrivelse af 11te d. M. fra Skatteraadet, hvorefter Skattedepartementet har bestemt, at den Staldmester Ole Mogensen paalignede Statsskat for Aaret 1915—16 vil være at føre til Afgang her i Kommunen. (J. Nr. 27 a—1917.)

Tilstilledes Kasse- og Regnskabsudvalget.

5. Bornholms Amt fremsender med Skrivelse af 27de f. M. Sagen angaaende Opførelsen af et Alderdomshjem og anmoder om Byraadets Erklæring over en Skrivelse af 11te Maj d. A. fra Justitsministeriet. (J. Nr. 56 f—1915.)

Alderdomsunderstøttelsesudvalgets Erklæring indhentes.

6. Den i Mødet den 12te Juni d. A. under Løbe-Nr. 8 forelagte Indstilling fra Havneudvalget angaaende Afgift til Havnekassen for fersk Fisk forelaa paa ny med Indstilling fra Havneudvalget om, at Sagen udsættes til Revisionen af Havnetaksterne skal finde Sted. (J. Nr. 110—1914.)

Indstillingen tiltraadtes.

7. Indstilling af 20de d. M. fra Vandværksudvalget om Opførelsen af en ny Bolig til Maskinpasseren ved Vandværkets Pumpestation og om Bemyndigelse for Udvalget til at købe det til Husets Opførelse nødvendige Areal. (J. Nr. 40 d—1917.)

Indstillingen vedtoges.

8. Bornholms Amt fremsender med Paategning af 12te d. M. Landbrugsministeriets Cirkulære af 9de s. M.

om Oplysninger angaaende Foldudbyttet af Sæd- og Rodfrugtafgrøder. (J. Nr. 33 c—1917.)

Fhv. Avlsbruger Nørregaard anmodedes om at afgive Oplysningerne.

9. Bornholms Amt fremsender med Paategning af 13de d. M. Indenrigsministeriets Cirkulære af 6te d. M., hvorefter der kan tilstaaes Korntilsynsmænd et Tillæg til det for dem fastsatte Honorar af 100 Kr., hvilket Tillæg bestemmes af Kommunalbestyrelsen og udredes med Halvdelen af Kommunens Kasse og Halvdelen af Statskassen. (J. Nr. 101—1917.)

Kornudvalgets Erklæring indhentedes.

10. Bornholms Amt fremsender med Paategning af 13de d. M. Indenrigsministeriets Cirkulære af 8de s. M. angaaende Indkøb af Kartofler til Befolkningens Forsyning. (J. Nr. 102—1917.)

Dyrtidsudvalgets Erklæring indhentedes.

11. Skrivelse af G. D. fra Bornholms Amt, hvorefter Indenrigsministeriet under 18de s. M. har meddelt, at Maksimalprisen paa Rug og Hvede ikke er til Hinder for, at Erstatningen for den ved Frydenlund Mølles Brand beskadigede Rug og Hvede fastsættes med Tillæg af Kommunens Udgifter ved Tørring, Forsikring og Pladsleje, Renter m. v. samt af Arbejdsudgifter og af Svind. Derimod gør Staten ikke Krav paa at faa erstattet de Tilskud, som er udredet til Dyrkerne af Rug og Hvede til Brødkorn. (J. Nr. 96—1917.)

Kommuniceredes Forsikringsselskabet »Danmark«.

12. Det i Mødet den 10de f. M. forelagte Andragende fra Kalkbrænder Ludvig Petersen om Tilladelse til at flytte det ham tilhørende Kalkværk fra Matr.-Nr. 175 a til Matr.-Nr. 185 af Markjorderne med Paategning



af Sundhedskommissionen om, at den intet har imod det ansøgte at erindre, mod at der opføres en 30 m høj Skorsten, og Tegningerne til Værket approberes af Kommissionen. (J. Nr. 88—1917.)

Det vedtoges at tillade det ansøgte paa de af Sundhedskommissionen stillede Betingelser.

13. Andragender om Indfødsret fra:

a. Nils Anderssons Enke Hanna Andersson,

b. Forladt Hustru Kirsti Persson,

med Indstilling fra Fattigudvalget om, at Andragenderne anbefales. (J. Nr. 29—1917.)

Det vedtoges at anbefale Andragenderne.

## Mødet den 4de September.

1. Til Efterretning fremlagdes:

- a. Landbrugsministeriets Skrivelse af 24de f. M. med Approbation paa Udstykningen af Matr.-Nr. 1188 a af Bygrunden og Matr.-Nr. 108 og 119 af Markjorderne. (J. Nr. 38 n, p og q—1917.)
- b. Indenrigsministeriets Cirkulære af 29de f. M., hvorved Kommunalbestyrelserne bemyndiges til at lade etablere Tilslutning til nye elektriske Installationer. (J. Nr. 7 c—1917.)
- c. Landbrugsministeriets Cirkulære af 24de f. M. angaaende Fremgangsmaaden ved Nedsaltning af Svine- og Oksekød. (J. Nr. 98—1917.)
- d. Skrivelse af 22de f. M. fra Amtet, hvorefter Ministeriet for offentlige Arbejder under 17de s. M. har meddelt Samtykke til, at der udbetales de pensionerede Funktionærer et Tillæg til deres af Havnens Pensionsfond tillagte Pensioner. (J. Nr. 147—1916.)
- e. Skrivelse af 30te f. M. fra Bornholms Amt, hvorefter

Indenrigsministeriet i Skrivelse af 28de s. M. har meddelt Samtykke til, at det ved Branden paa Frydenlund Mølle beskadigede Brødkorn frigives til Opfodring. (J. Nr. 96—1917.)

- f. Skrivelse af 29de f. M. fra Eksekutorerne i Dødsboet efter Købmand Christian Peter Bentzen og Hustru, hvormed fremsendes Fundats for et af bemeldte Ægtefæller oprettet Legat paa 10,000 Kr. (J. Nr. 98—1915.)

(Fundatsen findes trykt i Tillægget.)

- g. Beretning fra Nationalforeningen til Tuberkulosens Bekæmpelse. (J. Nr. 36 ax—1917.)

2. 2den Behandling af Kirkebygningsudvalgets Andragende om Kommunens Garanti for et Laan til Kirkens Ombygning paa 30,000 Kr. af Stiftsøvrighedens Midler. (J. Nr. 61—1915.)

Det vedtoges at overtage Garantien for det anførte Laan og at indhente Indenrigsministeriets Samtykke hertil.

3. Skolekommissionen fremsender med Paategning af 22de f. M. Andragende fra Køkkenlærerinde Hermandine Koefoed om Afsked fra 1ste Oktober d. A. og om at erholde en mindre Pension, hvilket anbefales af Kommissionen. (J. Nr. 103—1917.)

Tilstilledes Skoledirektionen med Byraadets Anbefaling.

4. Skrivelse af 3die d. M. fra Bornholms Andels-Svineslagteri om, at der maa blive lagt en større Vandledning forbi Slagteriet, da den nuværende Ledning i Ildebrandstilfælde maa anses for lille. (J. Nr. 104—1917.)

Brandkommissionens Erklæring indhentes.

5. Bornholms Amt anmoder i Skrivelse af 31te f. M. om en Udtalelse fra Byraadet i Anledning af et Andragende fra »Dansk Kvindesamfund« og »Danske Kvinders Nationalraad« om Forhøjelse af Understøttelserne til Enkers Børn i Lighed med, hvad der har fundet Sted med Bidraget til Børn, fødte udenfor Ægteskab. (J. Nr. 8 f—1917.)

Det vedtoges at udtale, at Byraadet fuldt ud kan tiltræde Andragendet.

6. I Anledning af Indenrigsministeriets i forrige Møde under li forelagte Cirkulære om Eftergivelse af en Fjerdedel af Brændevinsafgiften for Januar Kvartal 1917 indstiller Bevillingsnævnet, hvis Erklæring er indhentet, at Byraadet ikke eftergiver nogen Del af den Kommunen tilkommende Del af Afgiften for det paa-gældende Kvartal. (J. Nr. 36 au—1917.)

Indstillingen tiltraadtes.

7. Andragende fra Landinspektør Kofoed om Udstykning af Matr.-Nr. 288 d, 426 a, 789 samt 1302 og 1305 a af Bygrundene. (J. Nr. 38 r-u—1917.)

Mod det ansøgte vidstes fra Byraadets Side intet at erindre.

8. Brolægningssudvalget anmoder i Skrivelse af 3die d. M. om, at der maa blive afgivet en Erklæring til Købmand Viktor Dam om, at en elektrisk Mast, der er flyttet fra Gaden ind i et til hans Ejendom Matr.-Nr. 364 hørende Gænge, ved indtrædende Ejerskifte — hvis det forlanges — flyttes tilbage ud paa Gaden. (J. Nr. 51—1917.)

Det vedtoges at afgive den forlangte Erklæring.

9. Brolægningsudvalget indstiller i Skrivelse af 3die d. M., at et af Vognmandsforeningen indgivet Tilbud paa Kørsler for Kommunen i Overensstemmelse med den gældende Priskurant antages. (J. Nr. 105—1917.)  
Tilbudet antoges.

10. I Anledning af et fornyet Andragende fra Købmand Emil Lund om Erhvervelse af et Areal af Mølle-gade til Forening med hans Ejendom Matr.-Nr. 711 a og 711 b indstiller Brolægningsudvalget i Skrivelse af G. D., at det ansøgte bevilges paa følgende Betingelser:  
*at* Andrageren bidrager til Møllegades Hovedstandsæt-telse efter samme Regler som Gadens øvrige Lods-ejere,  
*at* Andrageren paa egen Bekostning flytter sit Hegn ud i Linie med Naboejendommens Hegn,  
*at* det nordøstre Hjørne afskæres,  
*at* der for det afstaaede Areal, der udgør 26,5 m<sup>2</sup> er-lægges en Betaling af 10 Kr. pr. m<sup>2</sup> og  
*at* Andrageren betaler samtlige med Udstykningen og Overdragelsen forbundne Udgifter. (J. Nr. 5 i—1917.)  
Indstillingen tiltraadtes.

11. I Anledning af det med Amtets Paategning af 31te f. M. modtagne Cirkulære af 29de s. M. fra In-denrigsministeriet, hvorved begæres Indsendelse af Rede-gørelse angaaende Forsyningen med Kartoffler, medde-ler Dyrtidsudvalget i Skrivelse af D. D., at der indtil nu er indkøbt hos Landbrugere 880 Tønder Kartoffler, medens det skønnes nødvendigt, at der fremskaffes yderligere 7,000 Tdr. Udvalget indstiller, at der frem-sættes Anmodning om Statens Medvirkning til Frem-skaffelse af de manglende Kartoffler. (J. Nr. 102—1917.)  
Indstillingen tiltraadtes.

12. Dyrtidsudvalget meddeler i Skrivelse af D. D., at det efter Amtets i Skrivelse af 12te Juli d. A. gjorde Henstilling har indkøbt 380 Fjerdinger Spegesild til Vinterbrug for Kommunens Beboere. (J. Nr. 91—1917.)

Til Efterretning.

13. Dyrtidsudvalget indstiller i Skrivelse af D. D., at der indledes Forhandlinger med Udvalget for de eksportberettigede Svinelagterier om Nedsaltning af 8—900 Svinekroppe til Brug for Befolkningen. (J. Nr. 98—1917.)

Indstillingen tiltraadtes.

14. Andragende af 29de f. M. fra Skomager Peter Hansen Gram om Bevilling til i Forbindelse med sit Borgerskab som Skomager tillige at vinde Borgerskab som Detailhandler her i Byen. (J. Nr. 2 h—1917.)

Anbefaledes.

15. Indenrigsministeriets Cirkulære af 18de f. M. om Udregningen af den i Henhold til Kornloven af 3die f. M. leveringspligtige Jordværdi. (J. Nr. 90—1917.)

Brødkornsudvalget anmodedes om at foretage Udregningen under Medvirkning af Vurderingsmændene.

## **Ekstraordinært Møde den 11te Sptbr.**

1. Indstilling af D. D. fra Belysningsudvalget om, at Gasforbruget til Minimumspris forhøjes med 2 m<sup>3</sup> og der gives Husstande med 8 Personer 32 m<sup>3</sup>, samt at Forbrug udover Skalaen betaales med 40 Øre pr m<sup>3</sup> og Forbrug derover 80 Øre pr. m<sup>3</sup>.

Dernæst indstilles, at Prisen paa Elektricitet til Motor forhøjes fra 3 Øre til 4 Øre pr. H. W. T. (J. Nr. 11 k—1917.)

Indstillingen vedtoges.

2. Andragende af D. D. fra Byens Kulhandlere om Byraadets Dispensation fra Indenrigsministeriets Bekendtgørelse af 31. Juli d. A., hvorved Salg af Kul og Koks til private er forbudt. (J. Nr. 36 at—1917.)

Belysningsudvalgets Erklæring indhentes.

## Mødet den 18de September.

1. Til Efterretning fremlagdes:
  - a. Skrivelse af 5te d. M. fra Bornholms Amt med Fortegnelse over de Landbrugere i Kommunen, der i Henhold til § 3 i Kornloven af 26de Juni 1917 skal erlægge Afgift til Statskassen. (J. 90—1917.)
  - b. Oplysning om Hvidkaalsarealet 1917 her i Kommunen, indsendt til Det statistiske Departement. (J. Nr. 33 d—1917.)
  - c. Opgørelse af Gennemsnitsudbyttet af Høsten 1917, indsendt til Det statistiske Departement. (J. Nr. 33 c—1917.)
  - d. Opgørelse over Rønne Kommunes Overtagelse af Fastlands-Kul-Koks-Stykbriketter og -Ægbriketter i Tiden fra Maj—9de Juli 1917, hvorefter Kommunen har modtaget 804,831 kg. (J. Nr. 52 h—1917.)
  - e. Indenrigsministeriets Bekendtgørelse af 1ste d. M. om Forbud mod at anvende Rug og Hvede til Fodring. (J. Nr. 36 ay—1917.)
  - f. Indenrigsministeriets Cirkulære af 1ste d. M., hvorefter Hvervet som Korntilsynsmand bortfalder den 15de s. M., og hans Arbejde overgaar til det kommunale Kornnævn. (J. Nr. 63—1917.)
  - g. Indenrigsministeriets Bekendtgørelse af 8de d. M.

om Foranstaltninger vedrørende Befolkningens Forsyning med Brød og Mel. (J. Nr. 36 az—1917.)

- h. Indenrigsministeriets Cirkulære af 7de d. M., hvorefter Kommunalbestyrelserne ikke vil kunne paa-regne til Brug ved Fastsættelsen af den leveringspligtige Jordværdi i Henhold til Kornloven at komme i Besiddelse af Ejendomsskyldskemaerne for 1916. (J. Nr. 90—1917.)

2. Andragende fra Detailhandler M. Møllers Enke om Dispensation fra Bygningsloven for Matr.-Nr. 302 af Bygrundene med Bygnings- og Sundhedskommissionens Paategning, hvorefter der bør tinglæses en Deklaration paa den søndre Del af Ejendommen, der agtes delt i 2 Parceller, om, at en Del af denne Parcell Grund skal anses som Areal ogsaa for den nordre Parcel.

I Forbindelse hermed forelaa der en Indstilling fra Bygningskommissionen om, at det ved Ombygning af den nordre Del af Ejendommen forlanges, at Bygge-linien kommer til at ligge i samme Flugt som Matr.-Nr. 303, og at Linien i øvrigt kommer til at forbinde det sydvestlige Hjørne af den nye Bygning i lige Linie med det nordvestlige Hjørne paa W. Rønnes Ejendom Matr.-Nr. 299. (J. Nr. 6 g—1917.)

Mod det ansøgte vidstes fra Byraadets Side intet at erindre og tiltraadtes den af Bygningskommissionen foreslaaede Byggelinie.

3. Andragende fra Landinspektør Kofoed om Approbation paa Udstykningen af Matr.-Nr. 801 af Bygrundene og Matr.-Nr. 20 a af Markjorderne. (J. Nr. 38 v og x—1917.)

Mod det ansøgte vidstes fra Byraadets Side intet at erindre.

4. Andragende af 27de f. M. fra Landinspektør Kofoed paa vedkommende Ejeres Vegne om Dispensation fra Bygningsloven for Matr.-Nr. 1466 og 1467 af Bygrundene, forsynet med Bygnings- og Sundhedskommissionens Anbefaling. (J. Nr. 6 i—1917.)

Mod det ansøgte vidstes fra Byraadets Side intet at erindre.

5. Byfogedfuldmægtig E. Larsen fremsender med Skrivelse af 14de d. M. Opgørelse i Boet efter afdøde Partikulier Janus Chr. Jensen og den af denne ved Testamente skænkede Kapital til Oprettelse af et Legat under Byraadets Bestyrelse. (J. Nr. 152—1916.)

Tilstilledes Legatudvalget.

6. Svaneke Byraad meddeler i Skrivelse af 7de d. M., at det ikke kan anse Rønne Kommune berettiget til Andel i den Købmand Faarbæk paalignede Kommuneskat. (J. Nr. 25 m—1917.)

Kasse- og Regnskabsudvalgets Erklæring indhentes.

7. Skolekommissionen indstiller i Skrivelse af 12te d. M., at der efter Timelærerinde H. Kofoeds Afsked fra 1ste Oktober d. A. oprettes et nyt Timelærerindeembede med fuldt Timetal og kvindelig Husgerning som Hovedfag. (J. Nr. 32 q—1917.)

Skoleudvalgets Erklæring indhentes.

8. Nyt nordisk Forlag i København forespørger, om Byrådet vil overtage et Antal Eksemplarer af en Kogebog med Dyrtdisopskrifter, Raad og Vink til Uddeling mellem Kommunens Beboere. (J. Nr. 36 aæ—1917.)

Henlagdes.

9. Kasse- og Regnskabsudvalget indstiller i Skri-



velse af 15de d. A., at den Kontormedhjælperen paa Kommunebogholderkontoret tillagte Løn af 50 Kr. maa-  
nedlig forhøjes til 20 Kr. egentlig fra 1ste Oktober d.  
A. at regne. (J. Nr. 106—1917.)

Indstillingen tiltraadtes.

10. Andragende fra Skomager Laurits Peter Ras-  
mussen til Kongen om Æresoprejsning. (J. Nr. 2 i—  
1917.)

Anbefales.

11. Andragender om Indfødsret fra:

a. Syerske Marie Jønsson (Jønsdotter),

b. Enke Bengta Nilsson,

med særskilte Indstillinger fra Fattigudvalget om, at An-  
dragenderne anbefales. (J. Nr. 2 k-l—1917.)

Andragenderne anbefales.

12. Det kommunale Nævn (Kornnævnet) bemyn-  
digedes til at antage lønnet Medhjælp til Kontorarbejde.  
(J. Nr. 90—1917.)

13. Skrivelse af 10de d. M. fra Udvalget for de  
eksportberettigede Svineslagterier, hvorefter Udvalget er  
villigt til at levere fra Bornholms Andels-Svineslagteri Flæsk  
af 8 à 900 Svin i baconskaaren Tilstand. (J. Nr. 98—1917.)

Tilstilledes Dyrtidsudvalget.

## Mødet den 2den Oktober.

1. Til Efterretning fremlagdes:

a. Landbrugsministeriets Skrivelse af 18de f. M. med Ap-  
probation paa Udstykningen af Matr.-Nr. 598 af  
Bygrundene. (J. Nr. 6 d—1915.)

- b. Skrivelse af 20de f. M. fra »Den bornholmske Jernbane«, hvormed fremsendes Rønne Kommunes og Rønne Havns Andel i Udbyttet for Driftsaaret 1916—17 med henholdsvis 12,884 Kr. 50 Øre og 520 Kr. 85 Øre. (J. Nr. 14 d—1917.)
  - c. Indenrigsministeriets Bekendtgørelse af 12te f. M. indeholdende Tillæg til Bekendtgørelsen angaaende visse Avertissementer af 11te Juni d. A. (J. Nr. 36 aø—1917.)
  - d. Indenrigsministeriets Bekendtgørelse af 8de f. M. om Tillæg til Bekendtgørelse af 20de Juni 1917 angaaende Begrænsning af Forbruget af Benzin og Benzol m. m. (J. Nr. 36 ba—1917.)
  - e. Indenrigsministeriets Tillægsbekendtgørelse af 13de f. M. vedrørende Handelen med Kul, Koks, Cinders og Briketter. (J. Nr. 36 bb—1917.)
  - f. Skrivelse af 21de f. M. fra Amtet, hvorefter Kommunalbestyrelserne bør sikre sig Forbruget af Kartofler til Fængsler, Arresthuse og Tvangsarbejdsanstalter samt Sygehuse m. fl. (J. Nr. 102—1917.)
  - g. Skrivelse af 21de f. M. fra Amtet med Decisioner til Rønne Havneregnskab for 1915—16. (J. Nr. 12 g—1916.)
  - h. Skrivelse af 21de f. M. fra Amtet, hvorefter Kirkeministeriet agter at optage en yderligere Bevilling af 20,000 Kr. til Rønne Kirke, og at Kirken mod Kommunens Garanti vil kunne erholde et Laan paa 30,000 Kr. af Stiftsmidlerne. (J. Nr. 61—1915.)
  - i. Skrivelse af 19de f. M. fra Sjællands Stiftsøvrighed, hvorefter Kommunen ikke kan vente at faa et Laan paa 25,000 Kr. til Kirkens Ombygning af Stiftsmidlerne. (J. Nr. 61—1915.)
2. Byrådet underskrev Obligation til Bornholms

Spare- og Laanekasse paa 25,000 Kr., hvilket Laan optages til Dækning af Kommunens Tilskud til Kirkens Ombygning. (J. Nr. 61—1915.)

3. Ligningskommissionen fremsender Fortegnelse over den Aktieselskaberne paalignede Kommuneskat for 1917—18. (J. Nr. 28 a—1917.)

Tilstilledes Kasse- og Regnskabsudvalget.

4. Skrivelse af 25de f. M. fra Ligningskommissionen, indeholdende de paa Grund af de af Skatteraadet foretagne Forandringer i Ansættelserne for Aaret 1917—18 nødvendiggjorte Ændringer i Hovedligningen for s. A. (J. Nr. 25 n—1917.)

Tilstilledes Kasse- og Regnskabsudvalget.

5. Ligningskommissionen fremsender Fortegnelse over de ved Tillægsligning paalignede personlige Kommuneskatter. (J. Nr. 25 o—1917.)

Tilstilledes Kasse- og Regnskabsudvalget.

6. Indstilling af 20de f. M. fra Ligningskommissionen angaaende Andragender om Eftergivelse af Formue- og Lejlighedsskat for 1915—16. (J. Nr. 25 p—1917.)

Indstillingen tiltraadtes.

7. Indstilling af 20de f. M. fra Ligningskommissionen angaaende 2 Andragender om Eftergivelse af Formue- og Lejlighedsskat for 1916—17. (J. Nr. 25 q—1917.)

Indstillingen tiltraadtes.

8. Holbæk Ligningskommission foreslaar i Skrivelse af 30te August d. A., at den Former P. Jørgensen i Holbæk og Rønne paalignede Kommuneskat

deles med Halvdelen til hver Kommune. (J. Nr. 25 r—1917.)

Kasse- og Regnskabsudvalgets Erklæring indhentedes.

9. Andragende af 29de f. M. fra Bestyrelsen for Hjælpekassen om et Tilskud paa 2,500 Kr. til Udbetaling af Understøttelser i Henhold til Dyrtidsloven. (J. Nr. 41—1917.)

Bevilgedes.

10. I Anledning af det i Mødet den 11te f. M. forelagte Andragende fra Byens Kulhandlere om Dispensation fra Indenrigsministeriets Bekendtgørelse af 31te Juli d. A., hvorved Salg af Kul og Koks til private er forbudt, meddeler Belysningsudvalget i Skrivelse af 25de f. M., at det paa Byraadets Vegne har meddelt den begærte Dispensation paa Betingelse af, at Kulhandlerne hver Uge indgiver Indberetning om Salget. (J. Nr. 36 at—1917.)

Udvalgets Afgørelse tiltraadtes.

11. Agenturet for Forsikringsselskabet »Danmark« meddeler i Skrivelse af 21de f. M., at Selskabets Direktion har opgjort Erstatningen for det ved Branden den 31te Juli d. A. beskadigede Brødkorn til 25,207 Kr. 50 Øre.

Brødkornsudvalget indstiller i Skrivelse af 25de f. M., at Byrådet paa Grund af Omstændighederne modtager denne Erstatning, skønt Kommunen efter den af Udvalget foretagne Opgørelse maatte have Krav paa 27,529 Kr. 77 Øre. (J. Nr. 96—1917.)

Det vedtoges at tiltræde Udvalgets Indstilling.

12. Andragende af 6te f. M. fra Rønne Jagtselskab

om Leje af Jagten paa Kommunens Grunde for 5 Aar fra 1ste d. M. at regne. (J. Nr. 108—1917.)

Kasse- og Regnskabsudvalget bemyndiges til at afslutte Kontrakt med Selskabet.

13. Bornholms Amt fremsender med Paategning af 1ste d. M. Handelsministeriets Cirkulære af 18de f. M. om Foretagelsen af eventuelle Forandringer i de nu-gældende Vedtægter om, hvad der er at anse for bunden Næring. (J. Nr. 109—1917.)

Kasse- og Regnskabsudvalgets Erklæring indhentes.

14. Indstilling af 29de f. M. fra Havneudvalget om, at Udvalget bemyndiges til at anmode Ingeniør ved Vandbygningsvæsenet, Docent Munch-Petersen om at være behjælpelig med Raad og Bistand ved Udarbejdelse af Planer til en Udvidelse af Rønne Havn. (J. Nr. 110 a—1917.)

Havneudvalgets Indstilling tiltraadtes.

15. Dyrtidsudvalget anmoder i Skrivelse af 29de f. M. om Bemyndigelse til at træffe Foranstaltninger til Uddeling af Rabatmærker paa Rugbrød ligesom tidligere er sket. (J. Nr. 41 o—1917.)

Den begærte Bemyndigelse meddeltes Udvalget.

16. Regninger fra Fastlands-Kuludvalget for de til Rønne Kommune leverede Kul, Koks og Briketter til sammen til Beløb 76,421 Kr. 76 Øre. (J. Nr. 52 d—1917.)

Beløbet vil være at udbetale af Kommunens Kasse.

17. Indstilling af D. D. fra Brødkornsudvalget om at søge Kommunens Beholdning af Brødkorn overdraget til Staten for det Beløb, Kornet staar Kommunen i, nemlig 23,140 Kr. 69 Øre. (J. Nr. 111—1917.)

Tiltraadtes.

18. I Anledning af et Andragende fra Beboere ved den vestre Side af Rønne-Hasle Landevej om Anlæg af Kloak indstiller Brolægningsudvalget i Skrivelse af 29de f. M., at Kommunen lader Kloaken anlægge paa Andragernes Bekostning og, naar Prisen paa Jernrør bliver ringere, lægger en Trykledning ud i Havet, mod at Andragerne yder et Tilskud hertil af  $\frac{1}{3}$  af Udgiften. (J. Nr. 16 b—1917.)

Indstillingen tiltraadtes.

19. I Anledning af et Andragende fra Ejerne af Matr.-Nr. 365, 366 a og 366 b i Østergade om Omlægning af Fortovet udenfor deres Ejendomme med Fliser samt om Omlægning af Pladsen udenfor Ejendommene med gamle Brosten i Stedet for de nuværende Rundsten, indstiller Brolægningsudvalget i Skrivelse af 29de d. M., at det ansøgte bevilges paa de sædvanlige Betingelser. (J. Nr. 5 m—1917.)

Indstillingen tiltraadtes.

20. Vandværksudvalget fremsender med Skrivelse af 29de f. M. de indkomne 6 Tilbud paa Opførelsen af en Bolig til Maskinpasseren ved Buldregaard Pumpestation og indstiller, at det laveste Tilbud paa 10,063 Kr. 65 Øre fra Muremester A. M. Lau antages. (J. Nr. 40 d—1917.)

Det vedtoges at antage Muremester Laus Tilbud, men dog først efter nærmere Forhandling mellem Udvalget og Entreprenøren.

## **Ekstraordinært Møde den 6te Oktober.**

Der forelaa en Indstilling af D. D. fra Belysnings-

udvalget om Valg af 2 Synsmænd til sammen med 2 Synsmænd, der er valgt af »Øernes Andelsselskab for Indkøb af Foderstoffer« at foretage en Synsforretning over det af Selskabet lejede Pakhus til Oplagring af Brænde i Anledning af, at det, efterat der er indlagt Brænde i Pakhuset, har vist sig, at Pakhusets Mure har slaaet Revner. (J. Nr. 112—1917.)

Til Synsmænd valgtes Professor Math. Bidstrup af Rønne og Bygmester Johannes Munch af Nexø og vedtoges det, at Kommunen, saafremt Synsmændene maatte komme til det Resultat, at Revnerne skyldes Brændets Stabling, vil have at betale den Erstatning, som Synsmændene fastsætte.

## Mødet den 16de Oktober.

1. Til Efterretning fremlagdes:
  - a. Landbrugsministeriets Skrivelser af 12te d. M. med Approbation paa Udstykningen af Matr.-Nr. 288 og 1302 a af Bygrundene. (J. Nr. 38 r og u—1917.)
  - b. Skrivelse af 11te d. M. fra Bornholms Amt, hvorefter der vil blive anvist Rønne Kommune et Beløb af 1,022 Kr. til Bestridelse af Udgifterne ved Udbetaling af den i Kornloven af 26de Juni d. A. ommeldte Godtgørelse for Rug og Hvede, leveret til Brødkorn i Høstaaret 1916—17. (J. Nr. 34 h—1917.)
  - c. Skrivelse af 11te d. M. fra Bornholms Amt, hvorefter der vil blive anvist Rønne Kommune et Beløb af 6,000 Kr. som Tilskud i Henhold til Lov Nr. 101 af 29de April 1913. (J. Nr. 34 m—1917.)
  - d. Skrivelse af 11te d. M. fra Bornholms Amt, hvorefter der vil blive anvist Rønne Kommune et Beløb

- af 11 Kr. 85 Øre, der udgør Halvdelen af Kommunens Udgifter ved Gennemførelsen af Kornloven af 26de Juni 1917. (J. Nr. 34 l—1917.)
- e. Skrivelse af 5te ds. fra Bestyrelsen for Købstadforeningen, hvorefter der den 7de December d. A. vil blive afholdt Møde af Foreningens Repræsentanter. (J. Nr. 17 d—1917.)
  - f. Indenrigsministeriets Bekendtgørelse af 6te ds. om Anvendelse af Maltspirer. (J. Nr. 36 bc—1917.)
  - g. Indenrigsministeriets Bekendtgørelse af 3die ds. om Forbud mod Handel med Korn m. v. (J. Nr. 36 bd—1917.)
  - h. Indenrigsministeriets Tillægs-Bekendtgørelse af 5te ds. angaaende Kartofler. (J. Nr. 102—1917.)
  - i. Indenrigsministeriets Tillægs-Bekendtgørelse af 29de f. M. om Prisen paa Sukker. (J. Nr. 36 be—1917.)
  - k. Indenrigsministeriets Bekendtgørelse af 29de f. M. om Brødmærkernes Gyldighed. (J. Nr. 36 z—1917.)

2. Skolekommissionen indstiller i Skrivelse af 12te d. M., at der i Overensstemmelse med et af Lærerraadet fremsat Forslag i Stedet for det Timelærerindeembede, der ved Frk. Hermandine Koefoeds Afskedigelse fra den 1ste d. M. er blevet ledigt, oprettes et fast Timelærerindeembede til Besørgelse af 16 ugentlige Timer i kvindelig Husgerning og 20 Timer almindelige Skolefag, der for Tiden besørges ved Ekstratimer.

Skoleudvalget indstiller i Skrivelse af 2den d. M., at Skolekommissionens Indstilling tiltrædes. (J. Nr. 32 q—1917.)

Indstillingen tiltraadtes.

3. Paa Foranledning af Belysningsudvalget forelader et Forslag fra Skolekommissionen og Lærerraadet



til Indskrænkning af Undervisningstiden. (J. Nr. 32 r—1917.)

Skoleudvalget bemyndigedes til at forhandle med Skolekommissionen om Sagens Ordning, idet Byraadet dog tilføjer, at det er mest stemt for Lærerraadets Forslag.

4. Fattigudvalget indstiller i Skrivelse af 16de d. M., at der indlægges elektrisk Lys paa Fattiggaarden og fremsender Tilbud paa Anlægget fra Nordre Jernstøberi paa 480 Kr. og fra Installatør P. Larsen paa 560 Kr.

Udvalget indstiller, at det førstnævnte Tilbud antages. (J. Nr. 9 d—1917.)

Udvalgets Indstilling tiltraadtes.

5. Raadets Medlem, Redaktør Stenbæk, indstiller i Skrivelse af 13de d. M.:

- a. at Meddelelser fra lukkede Byraadsmøder, som findes egnede til Offentliggørelse gennem Pressen, tilsendes Bladene skriftligt fra Kommunens Bogholderkontor,
- b. at Meddelelse fra de forskellige Udvalgs-Møder — herunder Havneudvalgets —, som findes egnede til Offentliggørelse gennem Pressen, skal samtidig tilstilles alle Byens Blade af det paagældende Udvalgs Formand eller paa dennes Foranledning af Byraadets Sekretær. (J. Nr. 113—1917.)

Indstillingens Punkt a vedtoges, medens Punkt b kun tiltraadtes saaledes, at det henstilles til Udvalgene at meddele Bladene de anførte Meddelelser.

6. Rønne Handelsforening anmoder i Skrivelse af D. D. om Byraadets Bistand for at opnaa Bibeholdelsen af den hidtidige Ombæring af Posten efter Postdampskibets Ankomst. (J. Nr. 114—1917.)

Det vedtoges at indgaa til Generaldirektoratet for

Postvæsenet med Andragende om atter at faa indført den tidligere Ordning, hvorefter Posten omdeles, naar Postdampskibet er kommet ind inden Kl. 6 $\frac{1}{2}$  Eftermiddag.

7. Indstilling af 13de d. M. fra Udvalget for Alderdomsunderstøttelsen til Besvarelse af det af Sundhedsbestyrelsen og Amtslægen til Udvalget indsendte Projekt til Opførelse af et Alderdómshjem gjorte Bemærkninger. (J. Nr. 56—1915.)

Indstillingen tiltraadtes.

8. I Anledning af et Andragende fra Timelærerne Vinten og Holm om Forhøjelse af deres Løn fra 75 Øre til 90 Øre pr. Time indstiller Skoleudvalget i Skrivelse af G. D., at det ansøgte bevilges, og at der, da Hr. Vinten har været ansat siden den 1ste April 1910, nedlægges et Timelærerembede og oprettes et fast Lærerembede, samt at Lærer Vinten søges ansat i dette Embede. (J. Nr. 32 s—1917.)

Indstillingen tiltraadtes.

## Mødet den 30te Oktober.

1. Til Efterretning fremlagdes:

- a. Skrivelse af 19de ds. fra Landbrugsministeriet med Approbation paa Udstykningen af Matr.-Nr. 789 af Bygrundene. (J. Nr. 38 t—1917.)
- b. Skrivelse af 27de ds. fra Bornholms Amt vedrørende Nedsaltning af Kommuneflæsk. (J. Nr. 98—1917.)
- c. Skrivelse af 20de d. M. fra Bornholms Amt, hvorefter Statskassens Tilskud til Understøttelser til de til Sikringsstyrken indkaldte værnepligtiges Familier

- for Aaret 1916—17 er anvist til Udbetaling med 1,594 Kr. 65 Øre. (J. Nr. 34 n—1917.)
- d. Skrivelse af 25de d. M. fra Skolekommissionen, hvorefter Skoledirektionen under 23de s. M. har meddelt Samtykke til, at Undervisningen i Tiden fra 1. November d. A. til 21te Marts n. A. omlægges saaledes, at Undervisningen kan afsluttes Kl. 12 og i Eftermiddagsklasserne gennemgaaende Kl. 4. (J. Nr. 32 r—1917.)
- e. Indenrigsministeriets Bekendtgørelse af 20de ds. om Afholdelse af kommunalt Mandtal den 15de November d. A. til Brug for Uddelingen af Ernærings-Kort. (J. Nr. 115—1917.)
- f. Indenrigsministeriets Bekendtgørelse af 20de ds. vedrørende Hjemmemarkedets Forsyning med Smør. (J. Nr. 36 bf—1917.)
- g. Indenrigsministeriets Bekendtgørelse af 20de ds. angaaende Tørring og Konservering af Hvidkaal. (J. Nr. 36 ag—1917.)
- h. Indenrigsministeriets Bekendtgørelse af 12te ds. angaaende Hugst i Landets Skove og Plantager samt Handelen med Skoveffekter m. v. (J. Nr. 36 bl—1917.)
- i. Cirkulærer fra Brændselsolienævnet angaaende Udlivering af tysk Petroleum og om Anvendelse af Carbid og Tran. (J. Nr. 36 bi—1917.)

2. Andragende om Udstykning af:

Matr.-Nr. 8 b af Markjordene

» 219 c og x af Markjorderne.

(J. Nr. 38 y og z—1917.)

Mod det ansøgte vidstes fra Byraadets Side intet at erindre.

3. Indstilling af G. D. fra Kasse- og Regnskabs-

udvalget om Nedsættelse af et Skattebeløb for 1914—15.  
(J. Nr. 22—1914.)

Indstillingen tiltraadtes.

4. Andragende af 12te ds. fra Købmand Chr. Esper-  
sen om Dispensation fra Bygningslovens § 21 for Matr.-  
Nr. 335 b af Bygrundene, forsynet med Bygningskom-  
missionens Anbefaling. (J. Nr. 6 k—1917.)

Mod det ansøgte vidstes fra Byraadets Side intet at  
erindre.

5. Andragende af 11te ds. fra Barber Ramsgaard om  
Dispensation fra Bygningslovens § 21 for Matr.-Nr. 398 b  
af Bygrundene, forsynet med Bygningskommissionens  
Anbefaling. (J. Nr. 6 l—1917.)

Mod det ansøgte vidstes fra Byraadets Side intet at  
erindre.

6. Efter Byraadets Vedtagelse i Ekstramødet den 6te  
d. M. har de af Byraadet og Øernes Andelsselskab for  
Indkøb af Foderstoffer valgte Synsmænd undersøgt det  
af Rønne Byraad til Opbevaring af Brænde lejede Pak-  
hus paa Rønne Havns søndre Mole og kommet til det  
Resultat, at Revnerne i Pakhusets Mure skyldes Bræn-  
dets Stabling, og i en skriftlig Kendelse af 17de ds.  
fastsat, at Rønne Kommune bør erlægge en Erstatning  
til Selskabet paa 400 Kr. og udrede Sagens Omkostninger.  
(J. Nr. 112—1917.)

Det vedtoges at udbetale Beløbet.

7. I Anledning af Handelsministeriets Cirkulære af  
18de f. M. indstiller Kasse- og Regnskabsudvalget i Skri-  
velse af G. D., at der ved Revision af Vedtægten for,  
hvad der er at anse som bunden Næring, foretages en

Tilføjelse til den nu gældende Vedtægt, saaledes at der optages:

Bouillontærnings- og Rollmops Fabrikanter og Røge-  
rier og Salterier. (J. Nr. 109—1917.)

Indstillingen tiltraadtes.

8. Andragende af 24de ds. fra Rønne Handelsforening om Tilladelse for Manufakturhandlerne til at holde Butikkerne aabne Torsdagen den 1ste November til Kl. 7 Aften. (J. Nr. 116—1917.)

Tillodes.

9. Kasse- og Regnskabsudvalget indstiller i Skrivelse af 29de d. M., at der til Dækning af Kommunens Udgifter til Dyrtidshjælp i Henhold til Loven af 28de December 1916 samt de øvrige i denne Lov ommeldte Udgifter udskrives en Ekstraskat, saaledes at denne paa-  
lignes Skatteydere med en Indtægt af mindst 3,500 Kr. for gifte og 2,800 Kr. for ugifte samt gifte med en Formue paa 40,000 Kr. og derover og en Indtægt af mindst 2,000 Kr. samt ugifte med en Formue paa 30,000 Kr. og derover og en Indtægt af mindst 1,500 Kr. (J. Nr. 15 e—1917.)

Gik til 2den Behandling.

10. Andragende af 27de d. M. fra Lærerpersonalet ved Kommuneskolen om en Godtgørelse for det Arbejde, Lærerne har med Børnespareforeningen. (J. Nr. 34 m—1917.)

Bevilgedes 100 Kr.

11. Bevillingsnævnet indstiller i Skrivelse af 23de d. M., at der i Medhold af Indenrigsministeriets Cirku-  
lære af 13de d. M. meddeles Indehaverne af Selskabs-

og Foreningslokaler Tilladelse til at holde aabent en Gang om Ugen til Kl. 1 Nat. (J. Nr. 117—1917.)

Indstillingen tiltraadtes.

12. I Anledning af et Andragende fra Hotel- og Restauratørforeningen og Beværterforeningen »Bornholm« om Forandring af Lukketiden for Restaurationer og Beværtninger fra Kl. 10 til Kl. 11 Aften indstiller Bevillingsnævnet i Skrivelse af 23de d. M., at det ansøgte bevilges paa Betingelse af, at Elektricitetsværket kan levere Strøm til alle Kommunens Beboere mindst til samme Tid. (J. Nr. 117—1917.)

Med 7 St. mod 6 vedtoges Bevillingsnævnets Indstilling, hvorefter Indenrigsministeriets Stadfæstelse af en dertil sigtende Forandring i Politivedtægten vil være at indhente.

13. Til at forestaa Tællingen den 15de November nedsattes et Udvalg, hvortil valgtes:

Stenhuggermester E. Nielsen,  
Kontorbestyrer H. Aagesen,  
Redaktør R. Stenbæk.

(J. Nr. 115—1917.)

14. Valget af Medlemmer til Ligningskommissionen for 4 Aar til November 1921 fastsættes til Tirsdagen den 13de November. (J. Nr. 39 d—1917.)

## **Ekstraordinært Møde den 8de Novbr.**

Rønne Byraad holdt Møde med den ifølge kgl. Anordning af 29de August 1914 nedsatte Kommission (Prisreguleringskommissionen) og Bestyrelsen for den

kommunale Hjælpekasse til Forhandling angaaende de Foranstaltninger, der vilvære at iværksætte til Imødegaelse af Dyrtiden i Medfør af Loven af 28de December 1916.

Efter Forhandling enedes man om at anbefale følgende Foranstaltninger efter Dyrtidslovens § 1:

Tilskud til Enkebørn.

Folkekøkken.

Fattige Børns Forsyning med Træsko, Underbeklædning og Strømper.

Hjælpekassens Hjælp til Syge og andre, og efter Dyrtidslovens § 2:

Rabatmærker paa Brød.

Befolkningens Forsyning med Kartoffler, Flæsk og Sild. (J. Nr. 41—1917.)

## Mødet den 13de November.

1. Til Efterretning fremlagdes:

- a. Skrivelse af 26de f. M. fra Landbrugsministeriet med Approbation paa Udstykning af Matr.-Nr. 801 af Bygrundene og 20 a af Markjorderne. (J. Nr. 38 v og x—1917.)
- b. Skrivelse af 6te d. M. fra Rønne Byfogedkontor, hvormed fremsendes Fundats for Skibsfører Esper Laurits Espersens Legat, og hvori meddeles, at Arveafgiften af Legatet er nedsat til 6 0/0. (J. Nr. 98—1915.) (Findes trykt i Tillægget.)
- c. Justitsministeriets Bekendtgørelse af 20de f. M. om Ændringer i de tidligere Bekendtgørelser angaaende Pastvang. (J. Nr. 36 bk—1917.)
- d. Undervisningsministeriets Cirkulære af 10de f. M. angaaende Tilskud til Etablering og Drift af kommunale Efterskoler. (J. Nr. 32 t—1917.)

- e. Indenrigsministeriets Bekendtgørelse af 25de f. M. angaaende Handel med Talg. (J. Nr. 36 bl—1917.)
- f. Meddelelse fra Valgbestyrelsen om Resultatet af det i Dag afholdte Valg af 15 Medlemmer af Ligningskommissionen. (J. Nr. 39 d—1917.)

2. Indstilling fra Ligningskommissionen angaaende 3 Andragender om Eftergivelse eller Nedsættelse af Formue- og Lejlighedsskat for 1916—17. (J. Nr. 35 s—1917.)

Indstillingen tiltraadtes.

3. Indstilling fra Ligningskommissionen angaaende 2 Andragender om Eftergivelse eller Nedsættelse af Formue- og Lejlighedsskat for 1917—18. (J. Nr. 25 f—1917.)

Indstillingen tiltraadtes.

4. 2den Behandling af Kasse- og Regnskabsudvalgets Indstilling om Udskrivning af Dyrtidsskat i Henhold til Dyrtidsloven af 28de December f. A., saaledes at Skatten paalignes Skatteydere med en Indtægt af mindst 3,500 Kr. for gifte og 2,800 Kr. for ugifte, samt gifte med en Formue paa 40,000 Kr. og derover og en Indtægt af mindst 2,000 Kr. samt ugifte med en Formue af 30,000 Kr. og derover og en Indtægt af mindst 1,500 Kr. (J. Nr. 15 e—1917.)

Det vedtoges at andrage Indenrigsministeriet om Tilladelse til at udskrive Skatten som foreslaaet.

5. Fortegnelse fra Ligningskommissionen over de efter Klager foretagne Forandringer i 1ste Tillægsligning for 1917—18. (J. Nr. 25 v—1917.)

Tilstilledes Kasse- og Regnskabsudvalget.

6. Andragende af 26de f. M. fra Snedkermester



A. Kure om Dispensation fra Bygningsloven for Matr.-Nr. 117 af Bygrundene, forsynet med Bygnings- og Sundhedskommissionens Anbefaling. (J. Nr. 6 m—1917.)

Anbefaledes.

7. Det til kritisk Gennemsyn af Rønne Havns Regnskaber for Aaret 1916—17 nedsatte Udvalg tilbagesender Regnskaberne og indstiller, at det indsendes til Ministeriet for offentlige Arbejder med de sædvanlige Attestationer. (J. Nr. 12 h—1917.)

Regnskabet tilstilledes Ministeriet for offentlige Arbejder med de sædvanlige Attestationer.

8. Andragende af 11te d. M. fra Bestyrelsen for Rønne Børneasyl om et Bidrag paa 300 Kr. til Asylbørnenes Beklædning. (J. Nr. 35 n—1917.)

Henvistes til Dyrtidsudvalget.

9. Andragende af 9de d. M. fra Bestyrelsen for Hjælpekassen om en Bevilling paa 2500 Kr. til Udbetaling af Understøttelser ifølge Dyrtidsloven af 28de December 1916. (J. Nr. 41 p—1917.)

Bevilgedes.

10. Dyrtidsudvalget indstiller i Skrivelse af 1ste d. M., at Detailprisen ved Salg af Kartofler fra Kommunens Lagre fastsættes til 10 Øre pr. kg for mindre Partier og til 8 Øre pr. kg for Partier paa 50 kg og derover. (J. Nr. 102—1917.)

Indstillingen tiltraadtes.

11. Belysningsudvalget indstiller i Skrivelse af 10de d. M., at Badeanstalten holdes aaben for Badning 3 Gange om Ugen, og at Priserne fastsættes saaledes:

|                     | 1. Kl. | 2. Kl.  |
|---------------------|--------|---------|
| Karbade . . . . .   | 75 Øre | 60 Øre, |
| Brusebade . . . . . | 35 —   | 25 —    |

(J. Nr. 118—1917.)

Indstillingen tiltraadtes.

12. Belysningsudvalget indstiller i Skrivelse af 10de d. M., at der gives Kommunens Beboere, der har en Skatteindtægt af ikke over 100 Kr., Adgang til at købe 2 hl ad Gangen af:

|                             |     |     |
|-----------------------------|-----|-----|
| Nøddekoks til 4 Kr. pr. hl, |     |     |
| Smaakoks                    | > 2 | — — |
| Smuld                       | > 1 | — — |

at Prisen paa Tørvekoks fastsættes til 1 Kr. pr. hl, og at Salget gives frit for alle, men dog ikke over 5 hl ad Gangen. (J. Nr. 111—1917.)

Indstillingen tiltraadtes.

13. Det statistiske Departement fremsender med Cirkulærskrivelse af 3die d. M. Skemaer til Udfyldning om Gennemsnitsudbyttet af Rodfrugtafgrøder pr. Td. Land i Aaret 1917. (J. Nr. 33 e—1917.)

Avlsbruger Nørregaard anmodedes om at udfylde Skemaet.

14. Andragende af 11te d. M. fra Bagermester C. L. Stibolt om Omlægning af Fortovet udenfor hans Ejendom i Søndergade paa de sædvanlige Betingelser. (J. Nr. 5 n—1917.)

Tilstilledes Brolægningsudvalget til Erklæring.

15. Andragende af 7de d. M. fra Timelærer Aage G. Holm om et Tilskud til Dækning af Udgiften til Viharhold under hans Indkaldelse til Tjeneste ved Bornholms Vævning. (J. Nr. 32 u—1917.)

Tilstilledes Skoleudvalget til Erklæring.

16. Brolægningsudvalget indstiller i Skrivelse af 2den d. M., at der, da Grønnegade ikke som forudsat har kunnet omlægges i Aar, og der derfor ikke er blevet gamle Brosten tilovers til Staalegades Omlægning, hertil anskaffes nye Sten, hvilket vil medføre en Merudgift af 3500 Kr. (J. Nr. 5 b—1917.)

Indstillingen tiltraadtes.

17. Kornnævnet indstiller i Skrivelse af 12te d. M., at der installeres en særskilt Telefon og anskaffes et mindre Bord til Nævnets Kontor, og at det bemyndiges til, hvis det maatte blive nødvendigt, at søge at faa et Kontorlokale til Leje et andet Sted. (J. Nr. 119—1917.)

Indstillingen tiltraadtes.

18. Brolægningsudvalget fremsender med Skrivelse af 2den d. M. Plan til Regulering af Pladsen omkring Kirken.

I Forbindelse hermed forelaa en Skrivelse af 8de d. M. fra Kirkens Arkitekt med en Plan til Reguleringen. (J. Nr. 5 o—1917.)

Brolægningsudvalgets Plan godkendtes.

19. I Anledning af et Andragende fra Bornholms Cyklistforening om Istandsættelse af Cyklestien fra Søndre Landevej til Fredensborg, mod at Foreningen yder et Tilskud af Halvdelen af Udgifterne, indstiller Skovudvalget i Skrivelse af 10de d. M., at Arbejdet udføres mod Tilskud af Foreningen.

Bekostningen vil andrage ca. 800 Kr. (J. Nr. 120—1917).

Indstillingen tiltraadtes.

20. Det vedtoges at indberette til Politimesteren, at

Byraadets Vedtagelse i forrige Møde om Forandring af Restaurationernes Lukketid til Kl. 11 Aften træder i Kraft fra D. D. at regne. (J. Nr. 117—1917.)

21. Cirkulære af 21de f. M. fra Det statistiske Departement, hvorefter der kan tildeles Kommunen Frugtsmør.

Da Departementet skulde have Svar senest den 25de ds., har Dyrtidsudvalget bestilt Frugtsmør til Rønne Kommune. (J. Nr. 121—1917.)

Tiltraadtes.

22. Det vedtoges herefter at afholde Byraadets Møder Kl. 5 Eftermiddag.

## Mødet den 27de November.

1. Til Efterretning fremlagdes:

- a. Skrivelse af 17de d. M. fra Amtet, hvorefter 1ste Rate af det i Lov Nr. 85 af 15de Maj 1903 § 31 ommeldte Statstilskud vil blive anvist til Udbetaling med 3,208 Kr. 00 Ø. (J. Nr. 34 o—1917.)
- b. Justitsministeriets Bekendtgørelse af 3die d. M. angaaende Forholdsregler til Forebyggelse af Ildsvaade ved Brugen af Damplokomobiler. (J. Nr. 36 bm—1917.)
- c. Indenrigsministeriets Bekendtgørelse af 29de f. M. om Fastsættelse af Maksimalpriser paa Kartoffelmel. (J. Nr. 36 bn—1917.)
- d. Indenrigsministeriets Bekendtgørelse af 12te d. M. angaaende Kornligningen. (J. Nr. 36 bo—1917.)
- e. Indenrigsministeriets Bekendtgørelse af 7de d. M. om Ophævelse af nogle i Henhold til midlertidig Lov af 7de August 1914 givne Bekendtgørelser. (J. Nr. 36 bp—1917.)

- f. Indenrigsministeriets Bekendtgørelse af 22de d. M. angaaende Forhøjelsen af Ejendomsskylden. (J. Nr. 26 d—1917.)
- g. Indenrigsministeriets Bekendtgørelse af 9de d. M. angaaende Handel med Destruktionsfedt samt Affaldsfedt. (J. Nr. 36 bq—1917.)
- h. Indenrigsministeriets Bekendtgørelse af 8de d. M. om et Mandtalsregister til Brug ved Befolkningens Rationering med Livsfornödenheder. (J. Nr. 115—1917.)

2. Andragende fra Bygmester Johs. Larsen om Dispensation fra Bygningslovens § 21 for Matr.-Nr. 980, paa-tegnet Erklæring af Bygningskommissionen og Sundheds-kommissionen. (J. Nr. 6 n—1917.)

Mod det ansøgte vidstes fra Byraadets Side intet at erindre.

3. Indstilling af 23de d. M. fra Skolekommissionen om, at der fra Nytaar 1918 oprettes en Efterskole for 10—18 kvindelige Elever i et Tidsrum af ca. 15 Uger, og at Lærerlønnen fastsættes til 1 Kr. 25 Øre pr. Time. (J. Nr. 32 v—1917.)

Indstillingen tiltraadtes.

4. Udvalget for de offentlige Lystanlæg og Spadserestier indstiller i Skrivelse af 25de d. M., at den vestlige Del af Broen over Byaaen, der er undermineret af Vandet, istandsættes, og at Broen samtidig udvides, hvilket vil medføre en Bekostning af 1,500 Kr.

Da Udvidelsen er af Betydning for Amtsvejvæsenet foreslaas det, at der indledes Forhandlinger med Amtsraadet om at deltage i Udgifterne ved Arbejdets Udførelse. (J. Nr. 122—1917.)

Det vedtoges at anmode Amtsraadet om at deltage i Udgifterne med Halvdelen.

5. Indenrigsministeriets Bekendtgørelse af 9de d. M. angaaende Handelen med Kartofler og om Fastsættelse af Maksimalpris for samme. (J. Nr. 102—1917.)

Dyrtidsudvalgets Erklæring indhentedes.

6. Andragende fra de kommunale Funktionærer om Lønforhøjelse eller eventuelt et Dyrtidstillæg. (J. Nr. 123—1917.)

Lønningssudvalgets Erklæring indhentedes.

7. Meddelelse fra Det statistiske Departement om, at der er stillet 3,200 kg Frugtsmør til Disposition for Rønne Kommune. (J. Nr. 121—1917.)

Frugtsmørret vil være at oplagre indtil videre.

8. Indenrigsministeriets Cirkulære af 10de d. M. angaaende en forøget Nedsaltning af Flæsk til Befolkningens Forsyning. (J. Nr. 98—1917.)

Toges til Efterretning.

9. Andragende af 23de d. M. fra Lærerinde Christiane Sørensen om et forøget Tilskud til hendes Skole. (J. Nr. 32 x—1917.)

Skoleudvalgets Erklæring indhentedes.

10. Andragende af 21de d. M. fra Bestyrelsen for Hjælpekassen om Fritagelse for at svare Forlystelsesskat af en Forestilling, der agtes afholdt til Fordel for Hjælpekassens Juleuddeling. (J. Nr. 10 b—1917.)

Den Kommunen tilkommende Del af Afgiften eftergaves.

11. Fhv. Bygmester Chr. Wang anholder i Skrivelse uden Dato om at faa en Ordning med Hensyn til det ham paahvilende Tilskud til Brolægning af Ny Østergade. (J. Nr. 124—1917.)

Brolægningsudvalgets Erklæring indhentedes.

12. Andragende af 10de d. M. fra Hotelejerinde Chri-

stine Johansen om Nedsættelse af den hende paahvilende Spiritusafgift. (J. Nr. 25—1917.)

Bevillingsnævnets Erklæring indhentedes.

13. Skrivelse af 14de d. M. fra Bornholms Amt med Kommunikation af Justitsministeriets Skrivelse af 9de s. M., hvorefter der vil være at vælge 2 Medlemmer af Værgeraadet og 2 Suppleanter for 6 Aar til 1ste Januar 1924. (J. Nr. 126—1917.)

Der valgtes:

Menighedsforstander P. A. Holm,  
Lærer Marinus Hansen.

Suppleanter: Fru Marie Bidstrup,  
Fru Inger Høyer Nielsen.

14. Bornholms Amt fremsender med Skrivelse af 23de d. M. Skemaer til Oplysning om, hvilke større Arbejder der for Tiden er i Gang i Kommunen, hvilke Arbejder Kommunen har besluttet at udføre, og hvilke Arbejder der kunde ønskes udført. (J. Nr. 127—1917.)

Skemaerne tilstilledes det tidligere nedsatte Byggeudvalg til Udfyldning.

15. Dyrtingsudvalget indstiller i Skrivelse af G. D., at der af Byraadet nedsættes et Udvalg til Overvejelse af, hvilke Arbejder der kunne iværksættes for at modarbejde Arbejdsløsheden og eventuelt ogsaa for at afhjælpe den stadig tiltagende Boligmangel. (J. Nr. 128—1917.)

Henvistes til det tidligere nedsatte Byggeudvalg.

16. Handelsgartner Johs. Sørensen tilbyder i Skrivelse af 22de d. M. at sælge sin Ejendom Matr.-Nr. 1551 Bygrunden til Kommunen for 75 Øre pr. □ Alen. (J. Nr. 129—1917.)

Det tidligere nedsatte Byggeudvalgs Erklæring indhentedes.

17. I Anledning af et Andragende fra Johanne Olsen om Forhøjelse af af Betalingen for Vask af Haandklæder til Kommuneskolen fra  $1\frac{1}{2}$  Øre til 2 Øre pr. Stk. indstiller Skoleudvalget i Skrivelse af D. D., at det ansøgte bevilges. (J. Nr. 32 y—1917.)

Indstillingen tiltraadtes.

18. I Anledning af et Andragende fra Rengøringskonerne paa Kommuneskolen om Forhøjelse af Betalingen for Rengøringen indstiller Skoleudvalget i Skrivelse af D. D., at Betalingen indtil videre paa Grund af Dyrtiden forhøjes fra 50 Øre til 60 Øre pr. Klasseværelse. (J. Nr. 32 z—1917.)

Indstillingen tiltraadtes.

19. I Anledning af det i forrige Møde under Nr. 15 forelagte Andragende fra Timelærer Aage Holm om Tilskud til Dækning af Udgifterne til Vikarhold under hans Indkaldelse til Tjeneste ved Bornholms Væbning indstiller Skoleudvalget i Skrivelse af D. D., at der bevilges Andrageren  $\frac{1}{4}$  af Udgiften, der har udgjort 31 Kr. 50 Øre. (J. Nr. 32 u—1917.)

Indstillingen tiltraadtes.

20. I Anledning af et Andragende fra Lærer Bjerlevs Vikar, Lærer M. Dalby, om at faa tilstaaet et Dyr-tidstillæg indstiller Skoleudvalget i Skrivelse af 27de d. M., at der tilstaaes Andrageren 15 Kr. maanedlig fra den 1ste Oktober d. A. at regne. (J. Nr. 32 æ—1917.)

Indstillingen tiltraadtes.

21. Det vedtoges at nedsætte et Udvalg paa 5 Medlemmer til at overveje Muligheden for Oprettelse af et Folkebibliotek i Forbindelse med en Læsestue.

Til Udvalget valgtes:



Borgmesteren,  
 Regnskabsfører Ingeman Mogensen,  
 Skræddermester C. Berg,  
 Redaktør Regnar Stenbæk og  
 Bygmester Chr. Dam.

(J. Nr. 130—1917.)

22. Til Dækning af Udgifterne ved Nedsaltning af Flæsk og ved Indkøb af et Parti Gaskul vedtoges det hos Kjøbenhavn's Handelsbanks Filial at optage 2 Laan paa henholdsvis 110,000 Kr. og 42,000 Kr. Obligationerne underskrevet. (J. Nr. 15 f—1917.)

23. Det i Mødet den 18de Septbr. d. A. forelagte Andragende fra Skomager Laurits P. Rasmussen om Æresoprejsning var af Byfogeden fremsendt til ny Erklæring, da det har vist sig, at han har været straffet 2 Gange mere end i Andragendet anført. (J. Nr. 2 i—1917.)

Andragendet anbefaledes paa ny.

## Mødet den 11te December.

1. Til Efterretning fremlagdes:
  - a. Landbrugsministeriets Skrivelse af 24de f. M. med Approbation paa Udstykningen af Matr.-Nr. 2 a og 8 b af Markjorderne. (J. Nr. 38 o og y—1917.)
  - b. Landbrugsministeriets Skrivelse af 4de d. M. med Approbation paa Udstykningen af Matr.-Nr. 219 c af Markjorderne. (J. Nr. 38 z—1917.)
  - c. Politiets Opgørelse over Købstadens Indbyggerantal, hvorefter dette i November udgjorde 9,975, og var der 2,433 beboede Huse og 29 ledige Lejligheder. (J. Nr. 33 f—1917.)
  - d. Skrivelse af 8de d. M. fra Bornholms Amt, hvorefter der godtgøres Rønne Kommune 23,105 Kr. 04 Øre

- for Brødkorn, der af Kommunens Beholdning er solgt til Staten. (J. Nr. 111—1917.)
- e. Skrivelse af 1ste d. M. fra Bornholms Amt, hvorefter Indenrigsministeriet under 26de f. M. har meddelt, at der intet haves at erindre imod, at Bestemmelsen om, at Restaurationer og Beværtningslokaler skal lukkes Kl. 10 Aften, ophæves, medens Forlystelsesetablissementer ikke maa holdes aabne udover den i § 1, Punkt 1 i Indenrigsministeriets Bekendtgørelse af 13de Oktober 1917 for Forlystelsesanstalter fastsatte Lukketid. (J. Nr. 117—1917.)
- f. Skrivelse af 28de f. M. fra Bornholms Amt, hvormed fremsendes Statskassens Andel af Udgiften til Korn-tilsynsmanden med 419 Kr. 25 Øre. (J. Nr. 101—1917.)
- g. Indenrigsministeriets Bekendtgørelse af 9de f. M. om sukkerbrugende Virksomheders Forsyning med Sukker. (J. Nr. 36 br—1917.)
- h. Industriraadets Cirkulærskrivelse af 26de f. M. med Regler vedrørende Indskrænkninger af Olieforbrug. (J. Nr. 36 bs—1917.)
- i. Indenrigsministeriets Bekendtgørelse af 1ste d. M. om Anvendelse af Frærensning og Opfejning i Møller. (J. Nr. 36 bt—1917.)
- k. Eksemplarer af Lov af 30te f. M. om Fastsættelse af Husleje. (J. Nr. 36 bu—1917.)
- l. Indenrigsministeriets Tillægsbekendtgørelse af 30te f. M. vedrørende Hjemmemarkedets Forsyning med Smør. (J. Nr. 36 bf—1917.)
- m. Indenrigsministeriets Bekendtgørelse af 22de f. M. om Handel med og Slagtning af Svin. (J. Nr. 36 bv—1917.)

- n. Indenrigsministeriets Cirkulære af 24de f. M. vedrørende Rationeringen af Flæsk og Svinekød. (J. Nr. 36 bx—1917.)
- o. Indenrigsministeriets Cirkulære af 22de f. M. om Understøttelse af arbejdsløse. (J. Nr. 3 c—1917.)
- p. Indenrigsministeriets Cirkulære af 19de f. M. angaaende Nedsaltning af Oksekød til Befolkningens Forsyning. (J. Nr. 98—1917.)
- q. Landbrugsministeriets Cirkulære af 23de f. M. angaaende Tælling af Landets Svinebestand, Vintersæds- samt Frøavlsarealer. (J. Nr. 33 g—1917.)
- r. Indenrigsministeriets Cirkulære af 3die d. M. angaaende Butikkers Lukketid. (J. Nr. 117—1917.)
- s. Indenrigsministeriets Bekendtgørelse af 27de f. M. angaaende Handel med Tørv m. m. (J. Nr. 131—1917.)
- t. Oversigt over Maksimalpriser ved Salg til Forbrugere. (J. Nr. 36 by—1917.)

2. Andragende fra Landinspektør Kofoed om Approbation paa Udstykningen af Matr.-Nr. 640 f og 1230 af Bygrundene. (J. Nr. 38 æ og ø—1917.)

Mod det ansøgte vidstes fra Byraadets Side intet at erindre.

3. Indstilling af G. D. fra Dyrtidsudvalget om at Maksimalprisen for Kartofler ved Salg til Forbrugere fastsættes saaledes:

|                   |          |            |   |
|-------------------|----------|------------|---|
| For December 1917 | Kr. 8,00 | pr. 100 kg |   |
| > Januar 1918     | — 9,00   | > 100      | > |
| > Februar         | — 9,25   | > 100      | > |
| > Marts           | — 9,50   | > 100      | > |
| > April           | — 10,00  | > 100      | > |

For Maj 1918 Kr. 11,00 pr. 100 kg.

» Juni — — 11,50 » 100 »

og ved Salg af indtil 50 kg 12 Øre pr. kg pr. Decem-  
ber—Maj og derefter 13 Øre pr. kg. (J. Nr. 102—1917.)

Indstillingen tiltraadtes.

4. Andragende af 8de d. M. fra Bygmester Anthon Kofoed om Statslaan til Opførelse af en Ejendom med 8 Stkr. 2-Værelses- og 2 Stkr. 3-Værelseslejligheder til en Bekostning af ca. 39,000 Kr. (J. Nr. 132—1917.)

Tilstilledes det angaaende kommunale Arbejder ned-  
satte Udvalg til Erklæring.

5. Indstilling af 7de d. M. fra Brandkommissionen om Anbringelse af flere Brandventiler. (J. Nr. 133—1917.)

Det vedtoges at indhente Vandværksudvalgets og Havneudvalgets Erklæring.

6. I Anledning af et Andragende af 3die September d. A. fra Bornholms Andels-Svineslagteri om Lægning af en større Vandledning til Slagteriet indstiller Brandkommissionen ved Paategning af 7de d. M., at det ansøgte bevilges. (J. Nr. 104—1917.)

Vandværksudvalgets Erklæring indhentedes.

7. Brandkommissionen fremsender med Skrivelse af D. D. Forslag til Vedtægt for Brandvæsenets Ordning og bemærker, at Kommissionen har haft under Overvejelse at foreslaa anskaffet en Motorsprøjte. (J. Nr. 134—1917.)

Det nedsatte Vedtægts-Udvalgs Erklæring indhentedes.

8. Bygningskommissionen og Sundhedskommissionen indstiller i Skrivelse af 8de d. M., at en udvendig Trætrappe til 1ste Sal paa Ejendommen Matr.-Nr. 854 a skal

flyttes, og at Kommissionen ikke kan anbefale, at Flytningen finder Sted, uden at der samtidig anvendes vedtægtsmæssigt Materiale, Jern eller Jernbeton. (J. Nr. 6 o—1917.)

Kommissionens Henstilling tiltraadtes.

9. Andragende af 8de d. M. fra Bestyrelsen for Rønne Handelsforening om Tilladelse til, at de handlende maa oplyse deres Vinduer Fredag, Lørdag og Søndag Aften før Jul. (J. Nr. 135—1917.)

Tillodes, saafremt Belysningsudvalget af Hensyn til Muligheden for Levering af elektrisk Strøm kan anbefale det ansøgte.

10. Indstilling af 7de d. M. fra Brolægningsudvalget om Kloakering af Langelinie og Brolægning af Sandgade, der vil medføre en Bekostning af henholdsvis 1,100 Kr. og 3,900 Kr. (J. Nr. 16 c—1917.)

Indstillingen tiltraadtes.

11. Cirkulære af 3die d. M. fra Bornholms Amt angaaende det forestaaende Gennemsyn af Bivejsfortegnelserne. (J. Nr. 136—1917.)

Tilstilledes Brolægningsudvalget til Erklæring.

12. I Anledning af et Andragende fra ugift Karoline Nielsine Jensen om Eftergivelse af den hende i Aarene 1911—12 og 1913—14 ydede Fattigunderstøttelse indstiller Fattigudvalget i Skrivelse af 6te d. M., at den Rønne Kommune som Opholdskommune ydede Understøttelse til Beløb 22 Kr. 50 Øre eftergives. (J. Nr. 9 e—1917.)

Beløbet eftergaves.

13. Indstilling af D. D. fra Lønnings- og Vedtægtsudvalget om, at der tilstaas de kommunale Funktionærer,

som i indeværende Aar faar Dyrtidstillæg, et Extratillæg paa 100 Kr. samt 10 Kr. for hvert Barn under 15 Aar, og for Regnskabsaaret 1918—19 420 Kr. til hver foruden 42 Kr. for hvert Barn under 15 Aar. (J. Nr. 137—1917.)

Gik til 2den Behandling.

14. De kommunale Regnskaber for Aaret 1916—17 fremlagdes tilligemed Andragender fra de forskellige Udvalg om Efterbevillinger af overskredne Konti. (J. Nr. 15 g—1917.)

De begærte Efterbevillinger meddeltes, og Regnskabet afgaves til Revisorerne.

15. Det vedtoges at afholde det næste Møde Onsdagen den 2den Januar 1918, Kl. 5 Eftermiddag.



# BILAG.

---

## Fundats

for

**Købmand Christian Peter Bentzens og Hustru  
Juliane Kirstine Bentzen, født Schor's Legat**  
til værdige trængende i Rønne Købstad.

1.

Legatet er oprettet i Henhold til Legatstifternes Testamente af 20de November 1901 med Kodociller af 11te Juni 1903, 12te Oktober 1907 og 11te April 1911 og benævnes som ovenfor anført.

2.

Legatets Kapital udgør 30,000 Kroner.

3.

Kapitalen bliver at gøre frugtbringende enten ved at anbringes i danske Statsobligationer eller andre offentlige Værdipapirer, hvori umyndiges og offentlige Stiftelsers Midler maa anbringes, eller ved Udlaan i faste Ejendomme imod den samme Sikkerhed og under den samme Kontrol, som er fastsat for umyndiges og offentlige Stiftelsers Midler.

Mindre Summer kunne dog midlertidig indsættes til Forrentning i en Sparekasse eller andet Pengeinstitut, som af Legatbestyrelsen anses for betryggende, indtil Beløbet har naaet en saadan Størrelse, at det maa anses for rettest, at det anbringes paa samme Maade, som foran er bestemt, og saadan Anbringelse bliver altid at



iværksætte, saa snart Summen er naaet op til et Beløb af 1,000 Kr.

Anbringes Kapitalen i danske Statsobligationer, bliver der for samme at erhverve Finansministeriets Indskrivningsbevis, lydende paa Legatets Navn. Anbringes Kapitalen enten i det hele eller for en Del i andre offentlige Værdipapirer, blive samme altid at foranstalte noterede paa Legatets Navn.

## 4.

Kapitalen maa ingensinde forbruges, angribes eller formindskes. Skulde nogen Del af Kapitalen paa en eller anden Maade gaa tabt, skal der ved først indtrædende Vakance inddrages en eller efter Omstændighederne flere Portioner af Legatet, indtil Kapitalen paa ny er bragt op til den tidligere Størrelse.

## 5.

Den aarlige Rente af Kapitalen, efter Fradrag af eventuelle Administrationsudgifter, uddeles i Legater paa 100 Kr. og 200 Kr. om Aaret, Halvdelen af hver Størrelse, til værdige trængende i Rønne Købstad, som have kendt bedre Dage, og som uforskyldt ere komne i trange Kaar, og som ikke nyder Understøttelse af det offentlige Fattigvæsen eller Alderdomsunderstøttelse, og som heller ikke i Løbet af de sidste 5 Aar har nydt urefunderet Fattighjælp.

Skulde nogen af vor Familie i Rønne Købstad være trængende til at nyde dette Legat og dertil findes kvalificeret, da skulle de dertil fortrinligen være berettigede.

Legaterne udbetales med Halvdelen ved Udgangen af hvert Halvaar. I Kvitteringen for Udbetalingen bliver det altid at anføre, at Understøttelsen er udredet af Legatet.

## 6.

Legaterne tiltaas i Almindelighed for Livstid, saaledes at den, der en Gang har erholdt Legatet, beholder det til sin Død.

Skulde imidlertid Legatnyderens Kaar eller Forhold forbedre sig saaledes, at paagældende efter Legatbestyrelsens Skøn, ikke længere er trængende til Legatet, bliver dette at inddrage og uddele til en anden.

## 7.

Dersom nogen, der har erholdt Legatet, fraflytter Rønne Kommune eller ifølge Dom anses med Straf for en i den offentlige Mening vanærende Handling eller modtager offentlig Fattigunderstøttelse eller Alderdoms-understøttelse, bliver Legatet ligedes at inddrage og uddele til en anden.

## 8.

Legatet bestyres af Rønne Byraad.

## 9.

Byraadet er ansvarlig for Legatets Aktiver, og Aktiverne skulle stedse holdes forsynede med Prohibitivpaa-tegning, underskrevet af Byraadets Formand og tvende andre Medlemmer af Byraadet.

## 10.

For Legatet aflægges aarligt Regnskab. I Henseende til Regnskabet's Affattelsestid, Revision og Decision bliver at forholde efter de for Kommuneregnskabet gældende Regler.

## 11.

Det af Legatstifterne den 20de November 1901 oprettede Testamente med Kodiciller af 11te Juni 1903, 12te Oktober 1907 og 11te April 1911 og nærværende Fundats indføres i en for Legatets Regning anskaffet Protokol, der autoriseres af Amtet. I denne Protokol bliver senere at indføre alle Legatet vedkommende Forhandlinger og Beslutninger samt en Genpart af det aarlige Regnskab med vedføjjet Forklaring over Legatets Kapital.

## Midlertidig Bestemmelse.

Marie Vilhelmine Pedersen,  
 Andrea Christine Hansen, født Erichsen,  
 Ane Magrethe Erichsen,  
 Oliva eller Olivia Vilhelmine Marie Nantzen,  
 Sanna eller Susanne Helene Nantzen,  
 Agnes Caroline Sommer, født Koefoed,  
 Laura Cathrine Koefoed,  
 Manna Ipsen, født Holm,

Andrea Nielsine Holm,  
Nicoline Rønne, født Rønne og  
Niels Peter Nansen,  
tillægges for deres Livstid, hvad enten de leve ugifte el-  
ler i Ægtetskab, samt uden Hensyn til hvorledes deres  
Kaar eller Forhold i Fremtiden maatte blive, hver en  
Legatportion, Marie Vilhelmine Pedersen paa 200 Kr.  
om Aaret og de øvrige paa hver 100 Kr. om Aaret.

Rønne, den 16de September 1916.

Som executores testamenti i Legatstifternes Bo:

**J. Olsen.**

**Carl M. Schor.**

---

## Fundats

for

### **Købmand Christian Peter Bentzens og Hustru Juliane Kirstine Bentzen, født Schor's Legat**

til Rønne Pensions- og Understøttelseskasse for  
Skibsførere deres Enker og Børn.

1.

Legatet er oprettet i Henhold til Legatstifternes Testamente af 20de November 1901 med Kodiciel af 11te Juni 1903 og benævnes som ovenfor anført.

2.

Legatets Kapital udgør 10,000 Kr.

3.

Kapitalen bliver at gøre frugtbringende enten ved at anbringes i danske Statsobligationer eller andre offentlige Værdipapirer, hvori umyndiges og offentlige Stiftelsers Midler maa anbringes, eller ved Udlaan i faste Ejendomme imod den samme Sikkerhed og under den samme Kontrol, som er fastsat for umyndiges og offentlige Stiftelsers Midler.

Mindre Summer kunne dog midlertidig indsættes til Forrentning i en Sparekasse eller andet Pengeinstitut, som af Legatbestyrelsen anses for betryggende, indtil Beløbet har naaet en saadan Størrelse, at det maa anses for rettest, at det anbringes paa samme Maade, som

foran er bestemt, og saadan Anbringelse bliver altid at iværksætte, saa snart Summen er naaet op til et Beløb af 1000 Kr.

Anbringes Kapitalen i danske Statsobligationer, bliver der for samme at erhverve Finansministeriets Indskrivningsbevis, lydende paa Legatets Navn. Anbringes Kapitalen enten i det hele eller for en Del i andre offentlige Værdipapirer, blive samme altid at foranstalte noterede paa Legatets Navn.

## 4.

Kapitalen maa ingensinde forbruges, angribes eller formindskes. Skulde nogen Del af Kapitalen paa en eller anden Maade gaa tabt, skal der ved først indtrædende Vakance inddrages en eller efter Omstændighederne flere Portioner af Legatet, indtil Kapitalen paa ny er bragt op til den tidligere Størrelse.

## 5.

Den aarlige Rente af Kapitalen efter Fradrag af eventuelle Administrationsudgifter udbetales halvaarlig til Bestyrelsen for Rønne Pensions- og Understøttelseskasse for Skibsførere, deres Enker og Børn for af samme at anvendes til Understøttelse for Medlemmer af Kassen, Medlemmers Enker og Børn i saadanne Portioner, som Bestyrelsen til enhver Tid fastsætter.

I Kvitteringerne for Udbetalinger af Legaterne bliver det dog ndtrykkelig at anføre, at Understøttelsen er uddet af Legatet.

Regnskab for Legatuddelingen af »Rønne Understøttelseskasse for Skibsførere, deres Enker og Børn« vil aarlig være at indsende til Rønne Byraad.

Skulde »Rønne Pensions- og Understøttelseskasse for Skibsførere, deres Enker og Børn« ophøre at bestaa, bliver Renterne af Legatet af Legatbestyrelsen at uddele til værdige og trængende Skibsførere og Enker efter Skibsførere i Rønne Købstad, som ikke nyde eller have nydt urefunderet Fattighjælp eller Alderdomsunderstøttelse, i saadanne Portioner, som Legatbestyrelsen til enhver Tid bestemmer.

## 6.

Understøttelserne af Legatet eller Legatportionerne,

hvad enten Uddelingen sker af Bestyrelsen for »Rønne Pensions- og Understøttelseskasse for Skibsførere, deres Enker og Børn« eller af Rønne Byraad, tilstaas i Almindelighed for Livstid, saaledes at den, der en Gang har erholdt Understøttelse af Legatet, beholder samme til sin Død.

Skulde imidlertid Legatnyderens Kaar eller Forhold forbedre sig saaledes, at paagældende efter Legatbestyrelsens Skøn ikke længere er trængende til Legatet, bliver dette at inddrage og uddele til en anden.

## 7.

Dersom nogen, der har erholdt Legatet, fraflytter Rønne Kommune eller ifølge Dom anses med Straf for en i den offentlige Mening vanærende Handling eller modtager offentlig Fattigunderstøttelse eller Alderdomsunderstøttelse, bliver Legatet ligeledes at inddrage og uddele til en anden.

## 8.

Legatet bestyres af Rønne Byraad.

## 9.

Byraadet er ansvarlig for Legatets Aktiver, og Aktiverne skulle stedse holdes forsynede med Prohibitivpaategning, underskrevet af Byraadets Formand og tvende andre Medlemmer af Byraadet.

## 10.

For Legatet aflægges aarligt Regnskab. I Henseende til Regnskabets Affattelsestid, Revision og Decision bliver til forholde efter de for Kommuneregnskabet gældende Regler.

## 11.

Det af Legatstifterne den 20de November 1901 oprettede Testamente med Kodiciel af 11te Juni 1903 og nærværende Fundats indføres i en for Legatets Regning anskaffet Protokol, der autoriseres af Amtet. I denne Protokol bliver senere at indføre alle Legatet vedkommende Forhandlinger og Beslutninger samt en Genpart af det aarlige Regnskab med vedføjte Forklaring over Legatets Kapital.

## Midlertidig Bestemmelse.

Petra Kristiane Jensen, født Kjøller, i Ægteskab med Sandemand Hans Georg Jensen paa Kjøllergaard i Ny-larsker Sogn, nyder Renterne af Legatets Kapital, saa længe hun er i Live. Renterne af Legatets Kapital efter Fradrag af eventuelle Administrationsudgifter blive derfor at udbetale hende med Halvdelen hvert Aars 30te Juni og 31te December. Hun skal selv kvittere for Renten, og Renterne tilfalde hende som hendes Særeje udenfor det ægteskabelige Formuefællesskab.

Skulde Sandemand Hans Georg Jensen overleve sin nævnte Hustru, skal Renten af Legatets Kapital fra Hustruens Dødsdag tilfalde ham, saa længe han er i Live.

Rø n n e, den 10de August 1916.

Som executores testamenti i Legatstifternes Dødsbo:

**J. Olsen.**

**Carl M. Schor.**

---

## Fundats

for

**Købmand Christian Peter Bentzen og Hustru  
Juliane Kirstine Bentzen, født Schor's Legat**

til værdige trængende, fortrinsvis af Handels- og  
Søfartsstanden i Rønne.

1.

Legatet benævnes **Købmand Christian Peter Bentzen og Hustru Juliane Kirstine Bentzen, født Schor's Legat** til værdige trængende, fortrinsvis af Handels- og Søfartsstanden, i Rønne.

2.

Legatets Formue består af nedennævnte Obligationer til samlet paalydende 30,000 Kr. med Renter deraf henholdsvis fra 11te Decbr. f. A. og 1ste Januar d. A., nemlig:

Panteobligation af 8de Juni 1901, tinglæst 18de s. M., fra **Købmand Alfred Christian Bidstrup** af Rønne til **Købmand Christian Peter Bentzen**, stor 7,500 Kr. med Renter deraf 5  $\frac{0}{10}$  p. A. fra 11te December 1910, med 1ste Prioritets Panteret jævnsides med 22,500 Kr. i Ejendommen Matr.-Nr. 448 og 455 af Rønne Købstads Bygrunde, af Hartkorn henholdsvis 3 Fdkr.  $\frac{1}{2}$  Alb. og  $\frac{1}{2}$  Alb., med Bygninger og Tilbehør.



Obligationer af Kreditforeningen af Grundejere i de danske Østifter:

|    |       |       |   |                |       |      |     |     |     |                 |   |       |       |
|----|-------|-------|---|----------------|-------|------|-----|-----|-----|-----------------|---|-------|-------|
| 3. | Serie | Litr. | C | N <sup>o</sup> | 10480 | stor | 200 | Kr. | à   | 3 $\frac{1}{2}$ | % | Rente | p. a. |
| 4. | >     | >     | > | >              | 13365 | >    | 200 | >   | do. | do.             |   | do.   | do.   |
| >  | >     | >     | > | >              | 14439 | >    | 200 | >   | do. | do.             |   | do.   | do.   |
| >  | >     | >     | > | >              | 27827 | >    | 200 | >   | do. | do.             |   | do.   | do.   |
| >  | >     | >     | > | >              | 27828 | >    | 200 | >   | do. | do.             |   | do.   | do.   |
| >  | >     | >     | > | >              | 27830 | >    | 200 | >   | do. | do.             |   | do.   | do.   |
| 5. | >     | >     | > | >              | 4052  | >    | 200 | >   | do. | do.             |   | do.   | do.   |
| >  | >     | >     | > | >              | 5039  | >    | 200 | >   | do. | do.             |   | do.   | do.   |
| >  | >     | >     | > | >              | 17030 | >    | 200 | >   | do. | do.             |   | do.   | do.   |
| 6. | >     | >     | > | >              | 1013  | >    | 200 | >   | do. | do.             |   | do.   | do.   |
| >  | >     | >     | > | >              | 1441  | >    | 200 | >   | do. | do.             |   | do.   | do.   |
| >  | >     | >     | > | >              | 3150  | >    | 200 | >   | do. | do.             |   | do.   | do.   |
| >  | >     | >     | > | >              | 2868  | >    | 200 | >   | do. | do.             |   | do.   | do.   |
| >  | >     | >     | > | >              | 3736  | >    | 200 | >   | do. | do.             |   | do.   | do.   |
| >  | >     | >     | D | >              | 1225  | >    | 100 | >   | do. | do.             |   | do.   | do.   |

alle med tilhørende Rentekupons pr. 11te Juni 1911  
incl. f. f.

|    |       |       |   |                |       |      |      |     |     |                 |   |       |       |
|----|-------|-------|---|----------------|-------|------|------|-----|-----|-----------------|---|-------|-------|
| 7. | Serie | Litra | B | N <sup>o</sup> | 1624  | stor | 1000 | Kr. | à   | 4 $\frac{1}{2}$ | % | Rente | p. a. |
| >  | >     | >     | > | >              | 7135  | >    | 1000 | >   | do. | do.             |   | do.   | do.   |
| >  | >     | >     | > | >              | 7136  | >    | 1000 | >   | do. | do.             |   | do.   | do.   |
| >  | >     | >     | > | >              | 7137  | >    | 1000 | >   | do. | do.             |   | do.   | do.   |
| >  | >     | >     | > | >              | 7331  | >    | 1000 | >   | do. | do.             |   | do.   | do.   |
| >  | >     | >     | C | >              | 1452  | >    | 200  | >   | do. | do.             |   | do.   | do.   |
| >  | >     | >     | > | >              | 1453  | >    | 200  | >   | do. | do.             |   | do.   | do.   |
| >  | >     | >     | > | >              | 1458  | >    | 200  | >   | do. | do.             |   | do.   | do.   |
| 8. | >     | >     | B | >              | 1918  | >    | 1000 | >   | do. | do.             |   | do.   | do.   |
| >  | >     | >     | > | >              | 2529  | >    | 1000 | >   | do. | do.             |   | do.   | do.   |
| >  | >     | >     | > | >              | 2864  | >    | 1000 | >   | do. | do.             |   | do.   | do.   |
| >  | >     | >     | > | >              | 3507  | >    | 1000 | >   | do. | do.             |   | do.   | do.   |
| >  | >     | >     | > | >              | 3508  | >    | 1000 | >   | do. | do.             |   | do.   | do.   |
| >  | >     | >     | > | >              | 3509  | >    | 1000 | >   | do. | do.             |   | do.   | do.   |
| >  | >     | >     | > | >              | 3510  | >    | 1000 | >   | do. | do.             |   | do.   | do.   |
| >  | >     | >     | > | >              | 3511  | >    | 1000 | >   | do. | do.             |   | do.   | do.   |
| >  | >     | >     | > | >              | 7859  | >    | 1000 | >   | do. | do.             |   | do.   | do.   |
| >  | >     | >     | > | >              | 11531 | >    | 1000 | >   | do. | do.             |   | do.   | do.   |
| >  | >     | >     | > | >              | 15142 | >    | 1000 | >   | do. | do.             |   | do.   | do.   |
| >  | >     | >     | > | >              | 15827 | >    | 1000 | >   | do. | do.             |   | do.   | do.   |
| >  | >     | >     | > | >              | 15828 | >    | 1000 | >   | do. | do.             |   | do.   | do.   |
| >  | >     | >     | > | >              | 16059 | >    | 1000 | >   | do. | do.             |   | do.   | do.   |

alle med tilhørende Rentekupons pr. 1ste Juli 1911  
incl. f. f., eller den Kapital, der indvindes ved Salg;

Udtrækning eller Indfrielse af disse Obligationer med Renter.

## 3.

Legatets kontante Kapital bliver at gøre frugtbringende enten ved at anbringes i danske Statsobligationer eller andre offentlige Værdipapirer, hvori umyndiges og offentlige Stiftelsers Midler maa anbringes, eller ved Udlaan i faste Ejendomme — saa vidt muligt beliggende i Rønne — efter Reglerne for Anbringelse af umyndiges Midler.

Mindre Summer, i Reglen ikke over 2000 Kr. i alt, kunne dog midlertidig indsættes til Forrentning i en Sparekasse eller andet Pengeinstitut, som af Legatbestyrelsen anses for betryggende.

Anbringes Kapitalen i danske Statsobligationer, bliver der for samme at erhverve Finansministeriets Indskrivningsbevis, lydende paa Legatets Navn, og for saa vidt den anbringes i andre offentlige Værdipapirer, blive disse at foranstalte noterede paa Legatets Navn, hvilket ogsaa bør ske med de fornævnte Kreditobligationer, for saa vidt de ej sælges.

## 4

Legatets Formue bliver ved Tillæg af de aarlige Renter at forøge, indtil den har naaet en Størrelse af 40,000 Kr. skriver Firti Tusinde Kroner, hvorved bemærkes, at Værdien af Værdipapirer, der har Kurs paa Københavns Børs, ved Beregningen heraf bliver at ansætte til deres Kursværdi.

## 5.

Den saaledes forøgede Formue maa ingensinde angribes eller formindskes. Skulde nogen Del deraf gaa tabt eller Legatets Formue paa anden Maade forringes, saaledes at den ikke udgør mindst 40,000 Kr., skal, naar Legatportioner derefter blive ledige, Uddelingen af disse stilles i Bero, indtil Legatets Formue paa ny er forøget til 40,000 Kr.

## 6.

Naar Legatets Formue har naaet fornævnte Størrelse, bliver dets aarlige Renter med Fradrag af Administrationsomkostninger at uddele i Legater paa 100 Kr. hver,

der uddeles halvaarsvis, hver Gang regnet for det forløbne Halvaar.

## 7.

Legaterne blive at tildele værdige trængende i Rønne Købstad, som have kendt bedre Dage, uforskyldt ere komne i trange Kaar, og som ikke nyde eller have nydt Understøttelse af det offentlige Fattigvæsen eller Alderdomsunderstøttelse. Under iøvrigt lige Forhold skulle Personer, der have været beskæftiget ved Handel eller Søfart, deres Hustruer, Enker og Børn have fortrinsvis Adgang til at komme i Betragtning,

Slægtninge af Købmand Christian Peter Bentzen og Hustru Juliane Kirstine Bentzen født Schor, skulle, naar de iøvrigt opfylde Betingelserne for at nyde Legatet, men uanset Bopæl eller Opholdssted, forud for alle andre være berettigede til at komme i Betragtning. Isenkræmmer Andreas Bærildsen Kløcker af Rønne og hans Hustru Mine Marie født Bentzen og deres Efterkommere ville i saa Henseende være at betragte som Slægtninge.

## 8.

Legaterne tiltaas i Almindelighed for Livstid, saaledes at den, der en Gang har erholdt et Legat tildelt, beholder det til sin Død. Legatet for det Halvaar, hvori Dødsfaldet finder Sted, tilfalder hverken helt eller delvis den afdødes Bo.

Skulde imidlertid Legatnydernes Kaar eller Forhold forbedre sig, saaledes at den paagældende efter Legatbestyrelsens Skøn ikke længer er trængende til Legatet, bliver dette at inddrage og uddele til en anden.

## 9.

Dersom nogen, der har erholdt Legatet, fraflytter Rønne Kommune, Slægtninge dog undtagne, eller ifølge Dom anses med Straf for en i den offentlige Mening vanærende Handling eller modtager offentlig Fattigunderstøttelse eller Alderdomsunderstøttelse, bliver Legatet ligeledes at inddrage og uddele til en anden.

## 10.

Legatet bestyres af Rønne Byraad.

## 11.

Byraadet er ansvarlig for Legatets Aktiver, og Aktiverne skulle stedse holdes forsynede med Prohibitivpaa-tegning, underskrevet af Byraadets Formand og tvende andre Medlemmer af Byraadet.

## 12.

For Legatet aflægges aarligt Regnskab. I Henseende til Regnskabets Affattelsestid, Revision og Decision bliver at forholde efter de for Kommuneregnskabet gældende Regler.

## 13.

Nærværende Fundats, hvorpaa bliver at søge kongelig Stadfæstelse, bliver at indføre i en for Legatets Regning anskaffet Protokol, der autoriseres af Bornholms Amt.

I denne Protokol bliver senere at indføre alle Legatet vedkommende Forhandlinger og Beslutninger samt en Genpart af det aarlige Regnskab med vedføjjet Forklaring over Legatets Kapital.

## Midlertidige Bestemmelser:

- a. Den fornævnte af Købmand Alfred Christian Bidstrup udstedte Panteobligation bør, saa længe han er Ejer af de pantsatte Ejendomme og prompte opfylder sine Forpligtelser efter Obligationen, og saa længe Enkefru Juliane Kirstine Bentzen født Schor, af Rønne, er i Live, ikke uden hendes Samtykke af Legatet opsiges til Udbetaling. Iøvrigt skal det selvfølgelig staa Legatbestyrelsen frit for at sælge de Legatet tilhørende Værdipapirer og at anbringe Midlerne paa anden Maade under Iagttagelse af Bestemmelserne i Post 3.
- b. Til naar Uddelingen af Legatportionerne første Gang sker at oppebære hver især en aarlig livsvarig Legatportion af 100 Kr. indsættes herved:
  1. Amanda Christensen født Johnsen, Disponent Carl Christensens Hustru, Frederiksstad i Norge, afdøde Købmand Bentzens Søsterdatter.
  2. fhv. Kæmner Petter Johnsen af Lillesand i Norge, afdøde Købmand Bentzens Søstersøn.

3. Enkefru Madsine Hansen født Schou, Ny Østergade i Rønne.
4. Frøken Ellen Stibolt af København, Datter af Porcellænsdrejer Carl Stibolt af København.
5. Frøken Ane Margrethe Kristine Rønne, Klingegade i Rønne.
6. Niels Nielsen (Broder til den i Legatstifternes Testamente indsatte Agnes Elisa Helga Nielsen) hos Gaardejer Anders Olsen, Farum pr. Birkerød.
7. Frøken Karoline Jensine Rømer, Datter af Avlsbruger Jens Rømer, boende hos Avlsbruger N. P. Ridder i Rønne.
8. Caroline Christine Bertelsen født Stenbye, Skipper Bertelsens Enke i Rønne.
9. Jomfru Marine Kristine Jørgensen, Lille Madsegade i Rønne.
10. Jomfru Rasmine Jensine Kofoed, boende hos fhv. Handelsgartner Sørensen i Rønne.
11. Fru Andrea Jensine Møller født Müller, fhv. Avlsbruger Jens Peter Møllers Hustru af Hasle.
12. Fru Ida Rosalie Rasmussen født Bloch, Rasmus Jørgen Rasmussens Hustru, før af Rabækkegaard nu af København.
13. Frøken Inger Jensen, Datter af afdøde Urmager Chr. Jensen i Rønne.
14. Fru Petra Christine Jensen født Kjøller, Sandemand Hans Georg Jensens Hustru af Kjøllergaard i Nylarsker Sogn.
15. Frøken Ellen Kristine Boss, boende i Laksegade i Rønne, dog paa Betingelse af, at hun ikke allerede ifølge min testamentariske Bestemmelse oppebærer en Portion af det af mig og min Mand oprettede Legat.
16. Frøken Line Jensen, Kjøllergaard i Nylarsker Sogn, Søster til ovennævnte Sandemand Hans Georg Jensen.
17. Christian Peter Kløcker, Søn af Isenkræmmer Andreas Bærildsen Kløcker og Hustru Mine Marie født Bentzen.
18. Astrid Margrethe Kløcker, Søster til forrige.

19. Inger Emilie Kløcker, Søster til forrige.  
 20. Mulige senere Børn af nysnævnte Fru Mine Marie Kløcker født Bentzen, de ældre forud for de yngre.

De saaledes indsattes Ret til at erholde Legatportionerne indtræder i den Orden, hvori de her ere nævnte og saaledes, at de, der ikke straks kunne erholde en Legatportion, først efterhaanden ved indtrædende Ledighed erholde en saadan. Legatportionerne tilfalde de indsatte, uden at det er nødvendigt, at de opfylde de almindelige Betingelser for at oppebære Legatet, og Retten dertil fortabes alene, naar de ved Dom anses skyldige i en i den offentlige Mening vanærende Handling.

- c. Saa længe ingen Legatportioner uddeles, og saa længe disse væsentligst uddeles til de foran indsatte Personer, kan der af Legatets Midler anvendes et passende Beløb som Honorar til en af Legatbestyrelsen antagen Medhjælper, der under Ansvar over for Legatbestyrelsen har at besørge de med Legatets Bestyrelse, Uddelingen af Legatportionerne, Regnskabsafleggelsen m. v. forbundne Forretninger. Dette Honorar bør, saa længe Uddeling af Legater ej finder Sted, ikke overstige 50 Kr. aarlig, og derefter ikke 100 Kr. aarlig.

Rønne, den 21de Novbr. 1911.

**Juliane Bentzen.**

## Fundats

for

forhenværende Bank- og Branddirektør

**Hans Christian Lohmann og Hustru Magdalene**

**Kirstine Elisabeth Lohmann født Ipsens Legat**

til Fordel for værdige trængende i Rønne Købstad.

---

1.

Legatet, der er stiftet i Henhold til et af afdøde forhenværende Bankdirektør H. Chr. Lohmann og Hustru Magdalene K. E. Lohmann født Ipsen den 5te Februar 1892 oprettet Testamente, bærer Navnet »Chr. Lohmann og Hustrus Mindelegat«.

2.

Legatets Formue bestaar af 3,000 Kr. i Østifternes Kreditforenings 4 % Kasseobligationer, der ved eventuelle Udtrækninger saa vidt som muligt skal ombyttes med nævnte Forenings 4 %'s rentebærende Obligationer eller dog anbringes paa anden med Reglerne om Anbringelse af umyndiges Midler stemmende Maade. Legatkapitalen maa ingensinde angribes eller formindskes.

3.

Obligationerne ville, efter at være blevne noterede paa Legatets Navn, være at overlevere til Rønne Byraad, der efter nedennævnte Bestemmelser administrerer Legatet efter de sædvanlige Regler, som gælde for de Byraadet underlagte Legater, saaledes at Regnskabet for

Legatet revideres og decideres paa samme Maade som Kommunens andre Regnskaber. Legatets Aktiver, der stedse noteres som tilhørende Legatet, forsynes med Forbudspaategning af Formanden for Rønne Byraad. Afskrift af denne Fundats samt Oplysning om Legatets Aktiver og om Bortgivelse af Legatportioner m. v. indføres i en dertil af Byraadet autoriseret Protokol.

## 4.

Af Legatets aarlige Renter skal forlods udredes Omkostningerne ved den aarlige Vedligeholdelse af forhenværende Bankdirektør H. Chr. Lohmann og Hustru Magdalene Kirstine Elisabeth Lohmann født Ipsens Gravsted paa Rønne Købstads søndre Kirkegaard i det Tidsrum, hvori dette er eller maatte blive fornyet, og Resten heraf udbetales aarlig til Legatstifternes Datter, Fru Emma Hedevig Monrad født Lohmann, saa længe hun er i Live, imod hendes egenhændige Kvittering. Efter hendes Død vil den af hende oppebaarne Del af Legatets Indtægter være at uddele aarlig paa Legatstifternes Bryllupsdag, den 22de September, i Portioner paa ikke under 10 Kr. til værdige i Rønne Købstad bosiddende trængende, som ikke nyde eller have nydt Understøttelse af det offentlige Fattigvæsen.

R ø n n e, den 31te Marts 1907.

Som executores Testamenti i Fællesboet efter afdøde forhenværende Bank- og Branddirektør Hans Chr. Lohmann og tidligere afgangne Hustru Magdalene Kirstine Elisabeth Lohmann f. Ipsen.

C. M. Lohmann.

G. Lohmann.



## Fundats

for

### **Ellen Margrethe Jensen, født Mogensdatters og hendes Søn Janus Christian Jensen's Legat**

til Fordel for værdige og trængende ugifte Døtre af  
Landmænd eller Borgere i Rønne.

1.

Legatet, der er oprettet i Henhold til Bestemmelserne i et af afdøde Partikulier Janus Christian Jensen af Rønne for Notarius publicus den 1ste September 1916 oprettet Testamente, hvorefter det benævnes som anført, bestyres af Rønne Byraad.

2.

Legatets Formue bestaar af 6000 Kr. med Tillæg af en Kapital af 12 à 14,000 Kr., som udbetales til Legatet ved Skifteopgørelsen i Legatstifterens Dødsbo.

Legatkapitalen skal anbringes efter Reglerne for Udlaan af umyndiges eller andre under offentligt Tilsyn staaende Midler; dog kunne mindre Beløb midlertidigt, indtil saadan Anbringelse kan finde Sted, indsættes i en under Sparekassetilsyn staaende Sparekasse. Legatkapitalen maa ingensinde forbruges eller formindskes. Skulde Kapitalen nogensinde blive formindsket, skulle ved første indtrædende Vakance en eller flere Legatpor-

tioner inddrages og tillægges Restkapitalen, indtil Kapitalen igen har naaet sin oprindelige Størrelse.

## 3.

Af Legatets Indtægter udredes forlods Omkostningerne ved Legatets Bestyrelse og Udgifterne ved Vedligeholdelsen af Legatstifterens og hans Moders Gravsteder paa Rønne Kirkegaard, Gravenes Mindestene og Gitter, saa længe Kirkegaarden bibeholdes som saadan.

## 4.

Resten af Legatets Indtægter, og, naar den ommeldte Vedligeholdelsespligt bortfalder, samtlige Indtægter uddeles i Portioner paa 100 Kr. aarlig, der udbetales med Halvdelen i hvert Aars Juni og December Terminer, til værdige og trængende i Rønne Købstad boende ugifte Døtre af Landmænd eller Borgere i Rønne, som ere fyldt 40 Aar, og som ikke nyde offentlig Fattigunderstøttelse eller i de sidste 5 Aar have nydt Fattigunderstøttelse, der ikke er tilbagebetalt.

## 5.

Legatportionerne tiltaas i Reglen for Livstid. Skulde imidlertid en Legatnyders Kaar forbedres, saaledes at vedkommende efter Legatbestyrelsens Skøn ikke længere kan anses trængende, bliver Legatportionen at inddrage. Det samme skal finde Sted, naar en legatnydende bliver tildelt Fattighjælp eller gør sig skyldig i Handlinger, der gør vedkommende uværdig til at nyde Legatet, eller fraflytter Rønne Kommune uden Legatbestyrelsens Samtykke eller indgaar Ægteskab.

## 6.

Naar en Legatnyderinde er afgaaet ved Døden, udbetales den paagældende Legatportion for det løbende Halvaar til hendes Bo eller Arvinger indtil Dødsdagen, og den ledige Legatportion uddeles først paa ny fra den første derefter følgende December Termin, hvilket ogsaa gælder, naar en Legatportion inddrages. De Beløb, som derved opspares, tillægges Legatkapitalen.

## 7.

Bekendtgørelse om ledige Legatportioner sker med en Maanedes Varsel i de Dagblade i Rønne, som Byraadet benytter til lignende Bekendtgørelser.

## 8.

Byraadet er ansvarligt for Legatets Aktiver, som skulle lyde paa Legatets Navn eller bære Paategning om, at de tilhøre Legatet, og forsynes med Prohibitiv-paategning af Byraadets Udvalg for Kasse- og Regnskabsvæsenet.

## 9.

Byraadet aflægger aarligt Regnskab for Legatets Kapital, Indtægter og Udgifter, hvilket Regnskab aflægges, revideres og decideres samtidig med og paa samme Maade som Kommunens øvrige Regnskaber.

## 10.

For Legatets Regning anskaffes en Protokol, hvori Fundatsen indføres saa vel som de aarlige Regnskaber og de Forhandlinger og Beslutninger, som Legatbestyrelsen træffer. Denne Protokol autoriseres af Byraadets Formand.

## 11.

## Midlertidig Bestemmelse.

Af Indtægterne af Legatet bliver der at udbetale til Legatstifterens Husbestyrerinde Bothilde Kristine Nielsson, saa længe hun lever, et Beløb af 300 Kr. aarlig mod behørig Kvittering. Denne Indtægt forbliver hendes Særlige i det Tilfælde, at hun indgaar Ægteskab.

Rønne Byraad, den 2. Juli 1917.

P. R. V.

**Niels Nielsen.**

kst.

led  
-stat

ver. som  
-statning  
-Prohibiti  
-Regnskaps

## Fundats

for

### **Skibsfører Esper Laurits Espersen's Enke Gjertrud Christine Hannine Espersen, født Christiansen's Legat.**

#### 1.

Legatet er oprettet i Henhold til det af Enkefru Gjertrud Christine Hannine Espersen, født Christiansen, Enke efter Skibsfører Esper Laurits Espersen, den 8de Januar 1910 oprettede Testamente og benævnes som ovenfor anført.

#### 2.

Ved Opgørelsen af Testatrix's Bo udlægges der Legatet den Kapital, som ved afdødes fornævnte Testamente er tillagt Legatet i Arv. Nærværende Fundats vil faa Paategning om den udlagte Kapitals Størrelse og om, i hvilke Aktiver Kapitalen er udlagt.

#### 3.

Kapitalen bliver at gøre frugtbringende enten ved at anbringes i danske Statsobligationer eller andre offentlige Værdipapirer, hvori umyndiges og offentlige Stiftelsers Midler maa anbringes, eller ved Udlaan i faste Ejendomme imod den samme Sikkerhed og under den samme Kontrol, som gælder for umyndiges og offentlige Stiftelsers Midler.

Anbringes Kapitalen i danske Statsobligationer, bliver der for samme at erhverve Finansministeriets Indskriv-

ningsbevis, lydende paa Legatets Navn. Anbringes Kapitalen enten i det hele eller for en Del i andre offentlige Værdipapirer, bliver samme altid at foranstalte noterede paa Legates Navn.

## 4.

Kapitalen maa ingensinde forbruges, angribes eller formindskes. Skulde nogen Del af Kapitalen paa en eller anden Maade gaa tabt, skal Legatportionerne, indtil Vakance indtræder, nedsættes, saaledes at kun Renten uddeles. Ved indtrædende Vakance inddrages den ene eller begge Legatportionerne, indtil Legatet er bragt op til den tidligere Størrelse.

## 5.

Den aarlige Rente af Kapitalen efter Fradrag af eventuelle Administrationsudgifter og Legatets nedennævnte Vedligeholdelsespligt af Testatrix og hendes Mands Gravsteder paa Rønne Søndre Kirkegaard uddeles i 2 lige store Portioner til Enker efter Sømænd i Rønne Købstad, som dertil findes værdige og trængende. For at kunne opnaa Legatet maa vedkommende have fast Bopæl i Rønne Købstad, ikke nyde Understøttelse af det offentlige Fattigvæsen eller Alderdomsunderstøttelse eller i Løbet af de sidste 5 Aar have nydt urefunderet Fattighjælp.

Legatet udbetales med Halvdelen ved Udgangen af hvert Aars 30te Juni og 31te December for det forløbne Halvaar. I Kvitteringen for Udbetalingen bliver det altid at anføre, at Understøttelsen er udredet af Legatet.

I Legatportionerne kan der hverken gøres Arrest, Beslag eller Exekution, og de kunne ejheller være Genstand for Afhændelse eller Pantsætning.

Legatbestyrelsen bekendtgør i en eller flere af de stedlige Aviser, naar der maatte være en Legatportion ledig.

## 6.

Saa længe der maatte leve nogen af efternævnte Slætninge af Legatstifterinden, nemlig:

a. Organist i Rønne Vilhelm Hartvig Lichtwerks efternævnte 5 Døtre i hans Ægteskab med Johanne Margrethe, født Rønne, nemlig:

- Johanne Charlotte Margrethe Lichtwerk,  
 Poulina Frederikke Christiane Lichtwerk,  
 Julie Annine Lichtwerk,  
 Emilie Sophie Lichtwerk, og  
 Marine Eleonora Lichtwerk;
- b. Børn eller Børnebørn af afdøde Konsul og Købmand  
 Jochum Peter Johannes Hintze i hans Ægteskab med  
 Karen Marie Hintze;
- c. Skibsfører Carl Christian Hintze;  
 maa Legatportionerne ikke uddeles til andre, men bliver  
 at tillægge tvende af de nævnte Slægtninge.
- Blandt flere Ansøgere vil Legatportionerne være at  
 tillægge de mest trængende.

## 7.

Legatet tilstaas i Almindelighed for Livstid, saaledes  
 at den, der engang har erholdt Legatet, beholder det  
 til sin Død.

Skulde imidlertid Legatnyderen indtræde i Ægteskab  
 eller hendes Kaar eller Forhold forandre sig saaledes,  
 at paagældende efter Legatbestyrelsens Skøn ikke læn-  
 gere overensstemmende med Fundatsen kan siges at  
 være trængende til Legatet, bliver det at inddrage og  
 uddele til en anden.

Dersom nogen Legatnyder fraflytter Rønne Købstad  
 eller ifølge Dom anses med Straf for en i den offentlige  
 Mening vanærende Handling eller modtager offentlig  
 Fattigunderstøttelse, bliver Legatet ligeledes at inddrage  
 og uddele til en anden.

## 8.

Legatet bestyres af Rønne Byraad.

## 9

Byraadet er ansvarlig for Legatets Aktiver, og Akti-  
 verne skulle stedse holdes forsynede med Phohibitivpaa-  
 tegning, underskrevet af Byraadets Formand og tvende  
 andre Medlemmer af Byraadet.

## 10.

For Legatet aflægges aarligt Regnskab. I Henseende  
 til Regnskabets Affattelsestid, Revision og Decision bliver

at forholde efter de for Kommuneregnskabet gældende Regler.

## 11.

Det af Legatstifterinden den 8de Januar 1910 oprettede Testamente og nærværende Fundats indføres i en for Legatets Regning anskaffet Protokol, der autoriseres af Amtet. I denne Protokol bliver senere af Legatbestyrelsen at indføre alle Legatet vedkommende Forhandlinger og Beslutninger samt en Genpart af det aarlige Regnskab med vedføjjet Forklaring over Legatets Kapital.

## Midlertidig Bestemmelse.

For Tiden indtil 4de Maj 1956, til hvilken Dato Testatrix og hendes afdøde Mand Skibsfører Esper Laurits Espersens Gravsteder paa Rønne Søndre Kirkegaard ere indkøbte, har Legatet at udrede Omkostningerne ved nævnte Gravsteders Vedligeholdelse.

Rønne, den 22de Maj 1916.

**J. Olsen,**  
Sagfører.

**Alfred Olsen,**  
Overretssagfører.

Ved Skifteslutningen den 27de December 1917 i Legatstifterindens Dødsbo tilfaldt der det i foranstaaende Fundats ommeldte Legat et Beløb af kontant  
8010 Kr. 52 Øre  
hvilke Otte Tusinde og Ti Kroner 52 Øre saaledes bliver Legatets Kapital.

Rønne, den 5te Januar 1918.

**J. Olsen.**

**Alfred Olsen.**

## Rønne Ligningskommission.

Den 20de April 1917.

Ligningskommissionen tillader sig herved at meddele det ærede Byraad, at ved den nu afsluttede Ligning af personlig Kommuneskat til Rønne Kommune for Regnskabsaaret 1917—18 er der optaget Personer paa Skattelisten med en anslaaet Indkomst af 5,231,350 Kr. og en Skatteindkomst af 3,919,625 Kr. foruden 12,150 Kr. i militær Indkomst. Skatteprocenten vilde derefter blive 7,<sub>3</sub>, men da der i Henhold til Byraadets Skr. af 27/<sub>3</sub> 1917 yderligere vil være at paaligne et Beløb af 35,000 Kr., er Skatteprocenten beregnet til 8,<sub>2</sub> og der er herefter paalignet i personlig Kommuneskat:

|  |                   |
|--|-------------------|
| 8, <sub>2</sub> % af 3,919,625 Kr. . . . . | 321,389 Kr. 25 Ø. |
| 2 % » 12,150 — . . . . .                   | 243 — 00 —        |
|  | 321,632 Kr. 25 Ø. |

samt Vederlag for Højtidsoffer.

Til Sammenligning anføres Resultatet af Skatteligningen for de 5 sidste Aar:

| Aar     | Antal Skatteydere | Anslaaet Indkomst Kr. | Skatteindkomst Kr. | %               | Paalignet Skat Kr. Ø. |
|---------|-------------------|-----------------------|--------------------|-----------------|-----------------------|
| 1912—13 | 3,472             | 3,618,750             | 2,028,875          | 9, <sub>8</sub> | 194,772 00            |
| 1913—14 | 3,526             | 3,901,875             | 2,258,650          | 8, <sub>8</sub> | 198,761 20            |
| 1914—15 | 3,690             | 4,107,575             | 2,450,575          | 8, <sub>5</sub> | 208,303 00            |
| 1915—16 | 3,566             | 4,230,550             | 2,658,175          | 8, <sub>4</sub> | 224,286 70            |
| 1916—17 | 3,332             | 4,411,950             | 2,9185,00          | 8, <sub>4</sub> | 245,357 16            |

Derhos tillader man sig at indberette, at Kommunens Skatteprocent (Vedtægtens § 3) er beregnet til 6,<sub>1</sub>.

P. K. V.

**I. Mogensen.**

Til

Rønne Byraad.



# Opgørelse

over

## Arealets Benyttelse i Rønne Købstad

den 12te Juli 1917.

Kornarealer, bestemte til at bære modne Afgrøder.

|   | Tdr. | Skp. |
|---|------|------|
| Hvede . . . . .                             | 2    | 0    |
| Rug . . . . .                               | 33   | 6    |
| 2-radet Byg . . . . .                       | 2    | 0    |
| 6-radet Byg . . . . .                       | 0    | 0    |
| Hvid eller gul Havre . . . . .              | 9    | 7    |
| Graa eller broget samt sort Havre . . . . . | 0    | 0    |
| Blandsæd . . . . .                          | 48   | 3    |
| Ren Bælgsæd . . . . .                       | 0    | 0    |
| Boghvede . . . . .                          | 0    | 0    |

Rodfrugtarealer:

|                                      |    |                               |
|--------------------------------------|----|-------------------------------|
| Kartofler . . . . .                  | 26 | 6                             |
| Runkelroer . . . . .                 | 15 | 5                             |
| Kaalrabi . . . . .                   | 8  | 7 <sup>1</sup> / <sub>2</sub> |
| Turnips og andre Foderroer . . . . . | 0  | 1 <sup>1</sup> / <sub>2</sub> |
| Gulerødder . . . . .                 | 2  | 3                             |
| Sukkerroer . . . . .                 | 0  | 0                             |
| Cikorierødder . . . . .              | 0  | 0                             |

Frøarealer:

|   |    |   |
|---|----|---|
| Runkelroefrø . . . . .  | 0  | 0 |
| Kaalrabifrø . . . . .   | 0  | 0 |
| Turnipsfrø . . . . .  | 0  | 0 |
| Kløver, Sneglebælg, Rundbælg, Kællingetand<br>til Frøhøst . . . . . | 0  | 0 |
| Gulerødder . . . . .  | 0  | 0 |
| Græsfrø . . . . .   | 0  | 0 |
| Grønfoderarealer . . . . .  | 62 | 4 |

# Beretning

om

## Fattigvæsenet i Aaret 1916-17

### i Rønne Kommune.

---

Anmærkning. Der skelnes mellem 3 Arter af Hjælp:

- A. Egentlig Fattighjælp, d. v. s. Fattighjælp med Fattighjælps Virkning (undtagen Alimentationshjælp.)
- B. Alimentationshjælp, d. v. s. Hjælp i Form af forskudsvis udredet Alimentationsbidrag, som for vedkommende Alimentant har medført Fattighjælps Virkning. (Se Alimentationslovens § 7.)
- C. Uegentlig Fattighjælp, d. v. s. Fattigunderstøttelse uden Fattighjælps Virkning udredet i Henhold til Fattiglovens §§ 44, 61, 62, 63, 64 og 65, Tuberkuloselovens § 7 og Børneloven.
- 

- I. Den faste Stab af trængende den 31te Marts 1916, d. v. s. det samlede Antal Personer, som ved Regnskabsaarets Slutning modtog vedvarende (egentlig) Fattighjælp:

|   | Mænd | Kvinder | Tilsamm. |
|---|------|---------|----------|
| 1. Hovedpersoner (direkte understøttede): |      |         |          |
| Familieforsørgere                         | 22   | 30      | 52       |
| Enlige Personer                           | 45   | 66      | 101      |
| Tilsammen                                 | 67   | 96      | 153      |
| 2. Bipersoner, som Hjælpen kom til Gode:  |      |         |          |
| Hustruer                                  |      |         | 20       |
| Børn                                      |      |         | 145      |
| Tilsammen                                 |      |         | 318      |

II. Det samlede Antal Personer, som i Aarets Løb fast eller midlertidigt har modtaget Understøttelse. (Herunder altsaa ogsaa de ovenfor under den faste Stab opførte.) Kun Hovedpersoner, d. v. s. direkte understøttede:

|  | Mænd | Kvinder | Tilsamm. |
|--|------|---------|----------|
| A. Personer, som kun modtog egentlig Fattighjælp .                         | 79   | 76      | 155      |
| B. — - Alimentationshjælp .  | 29   | 0       | 29       |
| C. — - uegentlig Fattighjælp .   | 43   | 20      | 63       |
| D. Personer, som baade modtog egentlig Fattighjælp og Alimentationshjælp . | 2    | 0       | 2        |
| E. — - egentlig Fattighjælp og uegentlig Fattighjælp .                     | 17   | 21      | 38       |
| F. — - Alimentationshjælp og uegentlig Fattighjælp .                       | 0    | 0       | 0        |
| G. — - egentlig Fattighjælp, Alimentationshjælp og uegentlig Fattighjælp . | 0    | 0       | 0        |
| Direkte understøttede Personer i alt                                       | 170  | 117     | 287      |

## Beretning

om

### Aldersundersøttelsen i Aaret 1916-17 i Rønne Kommune.

A. Antal Personer, som den 31. Marts 1917 nød fast Aldersundersøttelse:

|  | Mænd | Kvinder | Tilsamm. |
|--|------|---------|----------|
| a. Hovedpersoner: Familieforsørgere  | 66   | 1       | 67       |
| Enlige Personer  | 41   | 193     | 234      |
| Tilsammen  | 107  | 194     | 301      |
| b. Bipersoner. (d. v. s. Hustruer og andre Familienmedlemmer, som faktisk underholdes af de ovenfor anførte Familieforsørgere) |      |         | 80       |
| I alt  |      |         | 381      |

B. Antal Personer, som i Løbet af Regnskabsaaret 1916—17 modtog midlertidig Aldersundersøttelse (Lovens § 6, 1ste Stykke). Disse ere ikke indbefattede under A. Kun Hovedpersoner, d. v. s. direkte underøttede:

|                             | Mænd | Kvinder | Tilsamm. |
|-----------------------------|------|---------|----------|
| Familieforsørgere . . . . . | 2    | 0       | 2        |
| Enlige Personer . . . . .   | 0    | 0       | 0        |
| Tilsammen                   | 2    | 0       | 2        |

C. Kommunens Udgift til Alderdomsunderstøttelse i Regnskabsaaret 1916—17:

1. Kommunen har udredet til Understøttelse i Kommunen: \*)

|   | Kr.     | Ø. |
|---|---------|----|
| a. Penge og Naturalier til fast understøttede | 103,619 | 55 |
| b. Beregnet for Underhold i Asyler m. v.      | ›       | ›  |
| c. Midlertidige Understøttelser . . . . .     | 514     | ›  |

Tilsammen 104,133 55

Heraf Dyrtidshjælp:

|                    |       |           |
|--------------------|-------|-----------|
| Penge . . . . .    | 11944 | Kr. 75 Ø. |
| Brændsel . . . . . | 12969 | — 15 —    |

2. Kommunen har refunderet:

|  | Kr.          | Ø.        |
|--|--------------|-----------|
| a. Til København, Købstadkom-<br>muner og Handelspladser . . | 4,394        | ›         |
| b. Til Sognekommuner . . . . .                               | 1,605        | 29        |
|  | <u>5,999</u> | <u>29</u> |

I alt for Post 1 og 2 110,132 84

3. Kommunen har erholdt refunderet fra andre Kommuner (samt Refusioner fra Statskassen og Fælleskommunerne, jfr. Fattiglovens §§ 23, 26 og 27) . . . . .

14,496 34

4. Naar Post 3 drages fra Ialt-Beløbet for Post 1 og 2, kommer til endelig Udgift

95,636 50

---

\*) Herunder er opført Understøttelser til dem, der har opholdt sig i Kommunen i 1916—17 uden Hensyn til, om de er forsørgelsesberettigede i Kommunen eller ej; derimod er under denne Post ikke opført Bidrag udbetalt til de i Kommunen forsørgelsesberettigede, der opholder sig udenfor Kommunen; hvad Kommunen udreder af saadanne Bidrag er opført under Post 2 som Refusioner til andre Kommuner.

# Beretning

om

## Enkebørnsunderstøttelsen i Aaret 1916-17 i Rønne Kommune.

|   | Antal Personer. |
|---|-----------------|
| Antal Enker, som den 31. Marts 1917 nød<br>Understøttelse . . . . . | 34              |
| Disses Børn:  |                 |
| Antal Børn under 2 Aar . . . . .                                    | 1               |
| —    2—12 — . . . . .   | 45              |
| —    12—14 — . . . . .  | 14              |
| —    14—18 — . . . . .  | 2               |
| Samlet Antal Børn   | 62              |

### Kommunens Udgift til Enkebørnsunderstøttelse i Regnskabsaaret 1916—17.

|   | Kr. Ø.   |
|---|----------|
| 1. Kommunen har udredet til Understøttelse<br>i Kommunen . . . . .  | 4,683 34 |
| 2. Kommunen har refunderet:   | Kr. Ø.   |
| a. Til København, Købstadkommu-<br>ner og Handelspladser . . . . .  | 902 49   |
| b. Til Sognekommuner . . . . .  | 300 >    |
|   | 1202 49  |
| I alt for Post 1 og 2   | 5,885 83 |
| 3. Kommunen har erholdt refunderet fra andre<br>Kommuner (samt Refusioner fra Statskas-<br>sen og Fælleskommunerne, jfr. Fattiglovens<br>§§ 23, 26 og 27) . . . . . | 916 25   |
| 4. Naar Post 3 drages fra Ialt-Beløbet for Post<br>1 og 2, kommer til endelig Udgift . . .  | 4,969 58 |

**Oversigt**  
over  
**Rønne Gasværks Driftsresultater**  
i Aaret 1916—17.

**Kulforbruget.**

|  |                    | kg      |
|--|--------------------|---------|
| Beholdning fra Aaret 1915—16 . . . . . |                    | 1078961 |
| Indkøbt i Aaret 1916—17 . . . . .      | 2788377 kg         |         |
| ÷ Svind . . . . .                      | 84650 —            |         |
|  |                    | 2703727 |
| <b>Fraaar:</b>                         |                    | 3782688 |
| Solgt til Allinge . . . . .            | 5504 kg            |         |
| Kulbeholdning d. $31/3$ 1917 . . . . . | 1078946 —          |         |
|  |                    | 1084450 |
|  | Forbrugt i 1916—17 | 2698238 |

## Gasproduktionen.

|                                    | Samlet Gas-<br>produktion<br>Kbm. | Sølt<br>til Private<br>Kbm. | Gade-<br>belysningen<br>Kbm. | Værkets<br>Forbrug<br>Kbm. | Gastab<br>Kbm.<br>% | Udbytte pr.<br>Ton Køl<br>Kbm. |
|------------------------------------|-----------------------------------|-----------------------------|------------------------------|----------------------------|---------------------|--------------------------------|
| April Maaned . . . . .             | 70170                             |                             |                              |                            |                     |                                |
| Maj » . . . . .                    | 71740                             |                             |                              |                            |                     |                                |
| Juni » . . . . .                   | 65480                             |                             |                              |                            |                     |                                |
| Juli » . . . . .                   | 64830                             |                             |                              |                            |                     |                                |
| August » . . . . .                 | 67520                             |                             |                              |                            |                     |                                |
| September » . . . . .              | 66950                             |                             |                              |                            |                     |                                |
| Oktober » . . . . .                | 75340                             |                             |                              |                            |                     |                                |
| November » . . . . .               | 75230                             |                             |                              |                            |                     |                                |
| December » . . . . .               | 82970                             |                             |                              |                            |                     |                                |
| Januar » . . . . .                 | 73700                             |                             |                              |                            |                     |                                |
| Februar » . . . . .                | 54950                             |                             |                              |                            |                     |                                |
| Marts » . . . . .                  | 49540                             |                             |                              |                            |                     |                                |
|                                    | 818420                            |                             |                              |                            |                     |                                |
|                                    | 1600                              |                             |                              |                            |                     |                                |
| ÷ Beholdning $31/3$ 1917 . . . . . | 816820                            | 671195                      | 47148                        | 16032                      | 82445               | 303 <sup>3</sup> <sub>8</sub>  |
| mod i 1915—16 . . . . .            | 862740                            | 682941                      | 57748                        | 22637                      | 99414               | 318                            |

Største Døgnforbrug  $23/12$  16 3650 m<sup>3</sup>.Mindste —  $18/8$  16 1280 —

Nedgang i Gasproduktionen 5,14 %.



**Koks, produceret, solgt og brugt paa Værket.**

|   | hl    | hl    |
|---|-------|-------|
| Beholdning $\frac{1}{4}$ 1916 . . . . .         | 0     |       |
| Produceret . . . . .                            | 48452 |       |
| Solgt . . . . .                                 |       | 32257 |
| Til Fyring under Ovnene . . . . .               |       | 12783 |
| Til Opvarmning . . . . .                        |       | 371   |
| Svind ved Knusning og Udmåaling 7,7 % . . . . . |       | 3558  |
| Beholdning $\frac{31}{3}$ 1917 . . . . .        |       | 30    |
| I alt   | 48452 | 48452 |

**Tjære, produceret og solgt.**

|   | Tønder<br>å 190 l |
|---|-------------------|
| Beholdning $\frac{1}{4}$ 1916 . . . . . | 198               |
| Produceret . . . . .                    | 577               |
| Solgt . . . . .                         | 775               |
|   | 637               |
| Beholdning $\frac{31}{3}$ 1917          | 138               |

**Rensemasse.**

|  | kg    |
|--|-------|
| Beholdning $\frac{1}{4}$ 1916 . . . . .  | 30600 |
| Tilgang . . . . .                        | 10450 |
| Afgang . . . . .                         | 41050 |
|  | 17050 |
| Beholdning $\frac{31}{3}$ 1917 . . . . . | 24000 |

Rensekasser skiftet 55 Gange.

**Ovndriften.**

I Drift var Ovn I i 246 Dage  
 » » » C II i 119 »  
 » » » D III i 317 »  
 » » » E IV i 349 »

I alt 1031 Ovndøgn.

Antal Retorter udbændt 79.

Antal Ladninger 20707.

**Gadebelysningen.**

|                                   | Stk. |
|-----------------------------------|------|
| 1. April 1916. Lygter . . . . .   | 326  |
| Tilgang i Aaret 1916—17 . . . . . | 0    |
| I alt                             | 326  |
| Heraf brænder om Natten . . . . . | 12   |

Lygterne har faaet 500 nye Net, 20 nye Glas, 28 nye Vaageblus, 13 Overglas, 21 Sideglas og 32 Bundglas.

**Gasmaalere i Brug.**

|                           | Automat-<br>maalere | Alm.<br>Maalere |
|---------------------------|---------------------|-----------------|
| 1. April 1916 . . . . .   | 173                 | 2312            |
| 31. Marts. 1917 . . . . . | 174                 | 2369            |
| Tilgang . . . . .         | 1                   | 57              |

**Vandforbrug** . . . . . 6590 m<sup>3</sup>  
**Gasforbrug** . . . . . 14277 H. W. T.

**Stikledninger.**

Iste April 1916 . . . . . 2202 Stk.  
 Tilgang . . . . . 38 —

Overføres 2240 Stk.

|                           |          |                  |
|---------------------------|----------|------------------|
|                           | Overført | 2240 Stk.        |
| Afgang . . . . .          |          | 0 —              |
| 31te Marts 1916 . . . . . |          | <u>2240 Stk.</u> |

### Hovedledninger.

Ingen Tilgang.

### Gasmotorer.

|                           |           |                   |
|---------------------------|-----------|-------------------|
| 1ste April 1916 . . . . . | 27 Stk.   | 105 H. K.         |
| Tilgang . . . . .         | 1 —       | 47 —              |
|                           | <hr/>     |                   |
|                           | Tilsammen | 28 Stk. 152 H. K. |
| Afgang . . . . .          | 2 —       | 3 —               |
|                           | <hr/>     |                   |
| 31te Marts 1917 . . . . . | 26 Stk.   | 149 H. K.         |

### Gennemsnitstal.

|                                      |                      |
|--------------------------------------|----------------------|
| Kulforbrug i Døgnet . . . . .        | 7393 kg              |
| Gasproduktion i Døgnet . . . . .     | 2242 m <sup>3</sup>  |
| — pr. Retort i do. . . . .           | 124,3 —              |
| — pr. Ladning . . . . .              | 39,52 —              |
| Kulforbrug pr. Ladning . . . . .     | 129,8 kg             |
| Gasudbytte pr. 1000 kg Kul . . . . . | 303,8 m <sup>3</sup> |
| Koksudbytte — — 700 kg . . . . .     | 70 %                 |
| Underfyr — — 188 — . . . . .         | 18,8 —               |
| Tjære — — . . . . .                  | 47,8 kg              |
| Ammoniakvand . . . . .               | 0 —                  |
| Vægt pr. hl hele Koks . . . . .      | 39 —                 |



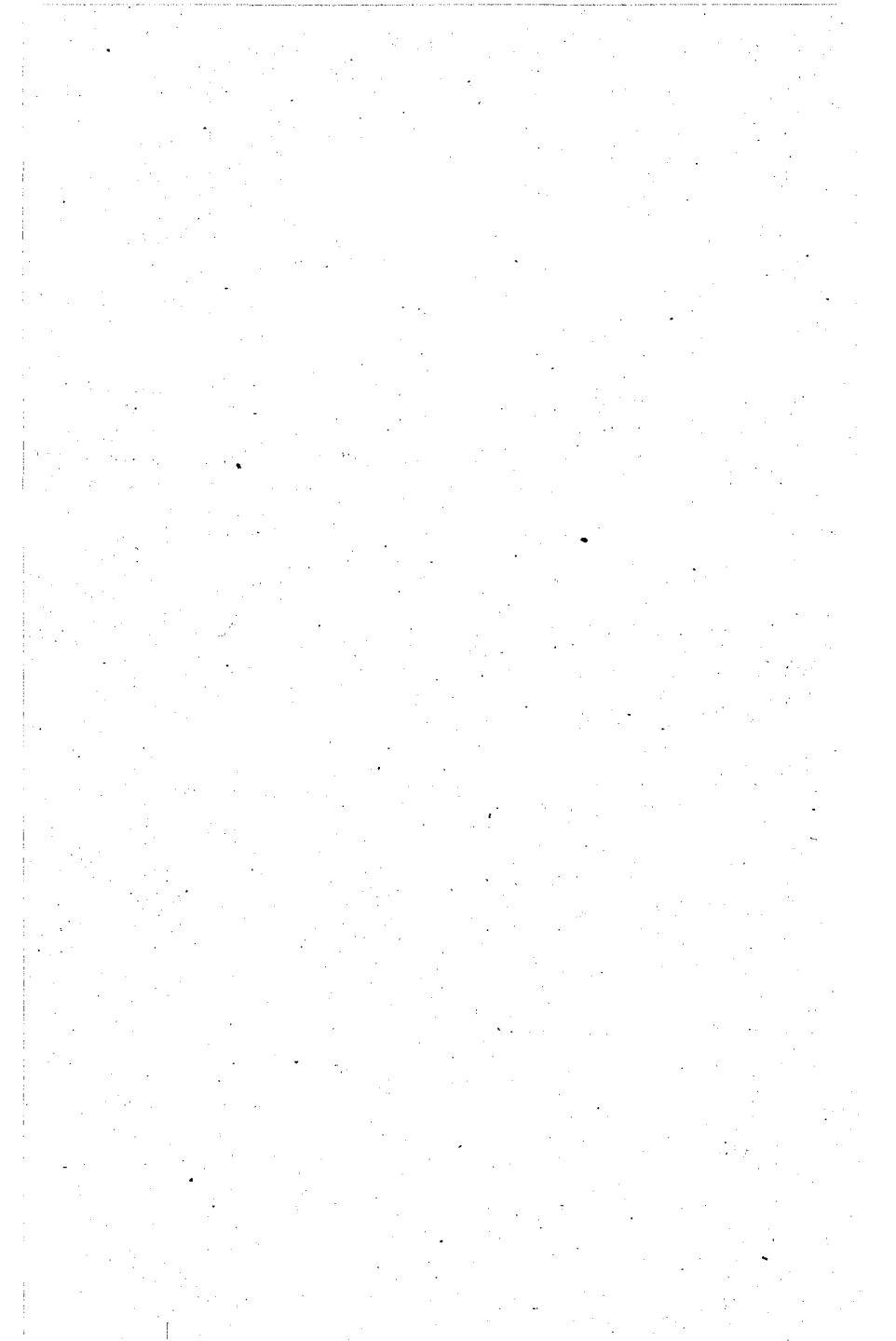

**Rønne Købstads**  
kommunale Regnskaber

for

Aaret 1916—17.

## IV

|  | Kr.    | Ø.   | Kr.   | Ø. | Kr.    | Ø. |
|--|--------|------|-------|----|--------|----|
| Transp.  | 190    | 24   |       |    | 186261 | 25 |
| 3. Af de i Udmarksjorderne indestaaende Afløsningssummer . . . . . |        | 3 86 |       |    |        |    |
| 4. Af Grundfondens i Sparekassen indestaaende Kapital              | 523    | 29   |       |    |        |    |
| 5. Af andre Kapitaler . . . . .                                    | 20     | 47   |       |    |        |    |
| 6. Af Udlæg for Privates Kloakledninger . . . . .                  | 2149   | 20   |       |    |        |    |
|  |        |      | 2887  | 06 |        |    |
| b. Renter af Kassebeholdningen . . . . .                           |        |      | 5761  | 87 |        |    |
| c. Strafrenter i Henhold til Lov af 15/6 1903 § 27 . . . . .       |        |      | 1925  | 31 |        |    |
|  |        |      |       |    | 10574  | 24 |
| <b>III. Indtægter af Ejendomme, tilhørende Kommunen:</b>           |        |      |       |    |        |    |
| a. Købstadens Skov:  |        |      |       |    |        |    |
| Indtægt:   |        |      |       |    |        |    |
| For solgte Skoveffekter . . . . .                                  | 20346  | 02   |       |    |        |    |
| Udgift:      Kr.   Ø.  |        |      |       |    |        |    |
| 1. Kulturarbejder . . . . .  | 1469   | 35   |       |    |        |    |
| 2. Skovningsarbejder . . . . .                                     | 2452   | 69   |       |    |        |    |
| 3. Lønninger . . . . .   | 600    |      |       |    |        |    |
| 4. Andre Udgifter . . . . .  | 1948   | 90   |       |    |        |    |
|  | 6470   | 94   |       |    |        |    |
|  |        |      | 13875 | 08 |        |    |
| b. Gasværket:  |        |      |       |    |        |    |
| Indtægt:   |        |      |       |    |        |    |
| 1. Gas til Byens Belysning . . . . .                               | 7818   | 98   |       |    |        |    |
| 2. Salg af Gas . . . . .   | 110852 | 38   |       |    |        |    |
| 3. Salg af Biprodukter . . . . .                                   | 101209 | 08   |       |    |        |    |
| 4. Andre Indtægter . . . . .                                       | 2801   | 43   |       |    |        |    |
|  | 222681 | 87   |       |    |        |    |
| Udgift:      Kr.   Ø.  |        |      |       |    |        |    |
| 1. Lønninger og Pensioner . . . . .                                | 25860  | 67   |       |    |        |    |
| 2. Kul, Olie m. v. . . . .   | 177005 | 35   |       |    |        |    |
| 3. Vedligeh. af Inventar . . . . .                                 | 2609   | 63   |       |    |        |    |
| 4. Do. af Bygninger . . . . .                                      | 460    | 30   |       |    |        |    |
| 5. Do. af Ledninger . . . . .                                      | 97     | 83   |       |    |        |    |
| 6. Nye Anlæg, som afholdes af Aarets Indtægt . . . . .             | 2775   | 25   |       |    |        |    |
| Lateris 208809 03  | 222681 | 87   | 13875 | 08 | 196835 | 49 |

|  | Kr.    | Ø. | Kr.    | Ø. | Kr.   | Ø. | Kr.    | Ø. |
|--|--------|----|--------|----|-------|----|--------|----|
| Transport  | 208809 | 03 | 222681 | 87 | 13875 | 08 | 196835 | 49 |
| 7. Omkostninger ved<br>Salg af Tjære . . .                   | 821    | 67 |        |    |       |    |        |    |
| 8. Andre og uforud-<br>sete Udgifter . . .                   | 3033   | 23 |        |    |       |    |        |    |
|  |        |    | 212663 | 93 |       |    |        |    |
|  |        |    |        |    | 10017 | 94 |        |    |
| c. Vandværket:   |        |    |        |    |       |    |        |    |
| Indtægt:   | Kr.    | Ø. |        |    |       |    |        |    |
| 1. Vandafgift . . .  | 36051  | 13 |        |    |       |    |        |    |
| 2. Leje af Vandmaa-<br>lere . . . . .                        | 313    | 25 |        |    |       |    |        |    |
| 3. Andre Indtægter . .                                       | 566    | 13 |        |    |       |    |        |    |
|  |        |    | 36930  | 51 |       |    |        |    |
| Udgift.  |        |    |        |    |       |    |        |    |
| 1. Lønninger og Pen-<br>sioner . . . . .                     | 4055   | 17 |        |    |       |    |        |    |
| 2. Petroleum, Olie,<br>Twist m. v. . . . .                   | 5877   | 13 |        |    |       |    |        |    |
| 3. Vedligeholdelse . .                                       | 2076   | 39 |        |    |       |    |        |    |
| 4. Andre Udgifter . . .                                      | 969    | 25 |        |    |       |    |        |    |
| 5. Anlæg og Udvidelser                                       | 3129   | 41 |        |    |       |    |        |    |
|  |        |    | 16107  | 35 |       |    |        |    |
|  |        |    |        |    | 20823 | 16 |        |    |
| d. Elektricitetsværket:                                      |        |    |        |    |       |    |        |    |
| Indtægt:   | Kr.    | Ø. |        |    |       |    |        |    |
| 1. Salg af Elektricitet                                      | 60851  | 46 |        |    |       |    |        |    |
| 2. Afdragsbetaling . .                                       | 4744   | 68 |        |    |       |    |        |    |
| 3. Andre Indtægter . .                                       | 2132   | 12 |        |    |       |    |        |    |
|  |        |    | 67728  | 26 |       |    |        |    |
| Udgift.  |        |    |        |    |       |    |        |    |
| 1. Lønninger og Pen-<br>sioner . . . . .                     | 10254  | 49 |        |    |       |    |        |    |
| 2. Brændsel, Olie,<br>Vand og Twist . . . .                  | 9039   | 21 |        |    |       |    |        |    |
| 3. Vedligeholdelse af<br>Maskiner og Inven-<br>tar . . . . . | 3519   | 21 |        |    |       |    |        |    |
| 4. Do. af Bygninger . .                                      | 699    | 32 |        |    |       |    |        |    |
| 5. Do. af Ledninger . .                                      | 122    | 18 |        |    |       |    |        |    |
| 6. Nye Anlæg . . . . .                                       | 6180   | 57 |        |    |       |    |        |    |
| 7. Andre Udgifter . . .                                      | 1512   | 69 |        |    |       |    |        |    |
|  |        |    | 31327  | 67 |       |    |        |    |
|  |        |    |        |    | 36400 | 59 |        |    |
| Lateris . . . . .  |        |    |        |    | 81116 | 77 | 196835 | 49 |





|  | Kr.  | Ø. | Kr.    | Ø. | Kr.    | Ø. |
|--|------|----|--------|----|--------|----|
| Transp. . . . .  |      |    | 2068   | >  | 289201 | 61 |
| b. Afgift af Brændevinshandel . . . . .  |      |    | 8620   | >  |        |    |
| c. Afgift efter Næringslovens §§ 60, 62 og 75 . . . . .  |      |    | 50     | >  |        |    |
| d. Indtægt ifl. Lov af $\frac{1}{3}$ 1889 om Handelsregistre m. m. . . . .   |      |    | 193    | 80 |        |    |
| e. Indtægt ifl. Lov $\frac{12}{4}$ 1889 om Hundeafgift m. m. . . . .   |      |    | 1242   | 50 |        |    |
| f. Indtægt af frivillige Svendepøver . . . . .   |      |    | 66     | >  |        |    |
| g. Kommunens Andel i Afgift af offentlige Forestillinger . . . . .   |      |    | 1991   | 10 |        |    |
| h. Afgift i Henh. t. Politivedt. § 67 <sup>2</sup> . . . . .   |      |    | 275    | >  |        |    |
|  |      |    |        |    | 14506  | 40 |
| <b>VI. Forbrug af Aktiver:</b>   |      |    |        |    |        |    |
| a. Solgte, udtrukne og indfrieede Obligationer og andet Kapitalforbrug:  |      |    |        |    |        |    |
| 1. Indkomne Afdrag paa Kommunens Udlæg til Kloakledninger og Fortovsfliser . . . . .   | 8209 | 86 |        |    |        |    |
| 2. Andre Kapitalafdrag . . . . .   | 255  | 30 |        |    |        |    |
|  |      |    | 8465   | 16 |        |    |
| b. Solgte faste Ejendomme . . . . .  |      |    | >      | >  | 8465   | 16 |
| <b>VII. Optagne Laan:</b>  |      |    |        |    |        |    |
| Faste Laan . . . . .   |      |    | 257335 | >  |        |    |
| Midlertidige Laan . . . . .  |      |    | 350000 | >  |        |    |
|  |      |    |        |    | 607335 | >  |
| <b>VIII. Tilskud fra Staten i H. t. Lov Nr. 85 af <math>\frac{15}{5}</math> 1903 . . . . .</b>   |      |    |        |    | 5893   | >  |
| <b>IX. Koncessionsafgifter . . . . .</b>   |      |    |        |    | >      | >  |
| <b>X. Andre Indtægter:</b>   |      |    |        |    |        |    |
| a. $\frac{1}{4}$ pCt. Afgift ifl. Reglement for Købstædernes Fattigvæsen af $\frac{5}{7}$ 1803 § 42 Nr. 3, jfr. Lov om Afgifter af frivillige Auktioner over Handelsvarer af $\frac{26}{5}$ 1868 . . . . . |      |    | 83     | 27 |        |    |
| b. Bøder:  |      |    |        |    |        |    |
| 1. Skolemulkter . . . . .  | 256  | 69 |        |    |        |    |
| 2. Skattebøder . . . . .   | 2022 | 32 |        |    |        |    |
| 3. Andre Bøder . . . . .   | 430  | >  |        |    |        |    |
|  |      |    | 2709   | 01 |        |    |
| Lateris . . . . .  |      |    | 2792   | 28 | 925401 | 17 |

## VIII

|   | Kr.    | Ø. | Kr.   | Ø. | Kr.     | Ø. |
|---|--------|----|-------|----|---------|----|
| Transp.   |        |    | 2792  | 28 | 925401  | 17 |
| c. Bygningsgebyrer . . . . .  |        |    | 55    | >  |         |    |
| d. Statskassens Tilskud til Forrentning af og Afdrag paa de til nye Skolebygninger optagne Laan . . . . . |        |    | 1560  | >  |         |    |
| e. Statens Tilskud til Ophjælpning af Skolevæsenet i trængende Kommuner . . . . .                         |        |    | 500   | >  |         |    |
| f. Staten indbetalt Honorar til Vurderingsmændene . . . . .   | 2244   | >  |       |    |         |    |
| Udbetalt til Vurderingsmændene . . . . .  | 2244   | >  |       |    |         |    |
|   |        |    |       |    | 4907    | 28 |
| <b>XI. Paalignede Skatter:</b>  |        |    |       |    |         |    |
| a. Ejendomsskatter:   |        |    |       |    |         |    |
| 1. Grundskat . . . . .  | 3385   | 57 |       |    |         |    |
| 2. Husskat . . . . .  | 12726  | 45 |       |    |         |    |
|   |        |    | 16112 | 02 |         |    |
| b. Skat af Aktieselskaber i H. t. Lov Nr. 85 af 15/5 1903 . . . . .                                       | 8804   | 24 |       |    |         |    |
| Heri fragaar andre Kommuner Andel . . . . .   | 1111   | 56 |       |    | 7692    | 68 |
|   |        |    |       |    | 656     | 12 |
| c. Skat til Kommunen som Erhvervskommune i H. t. Lov Nr. 85 af 15/5 1903 . . . . .                        |        |    |       |    |         |    |
| d. Formue- og Lejlighedsskat . . . . .  | 252524 | 68 |       |    |         |    |
| Heri fragaar efter Lov Nr. 85 af 15/5 1903 § 14 . . . . .   | 1049   | 72 |       |    |         |    |
|   | 251474 | 96 |       |    |         |    |
| Heri fragaar eftergivne og uerholdelige Restancer . . . . .   | 7218   | 83 |       |    | 244256  | 13 |
|   |        |    |       |    | 268716  | 95 |
| <b>XII. Pensionsfonden:</b>   |        |    |       |    |         |    |
| Funktionærernes Tilskud . . . . .   | 2120   | 55 |       |    |         |    |
| Kommunens do. . . . .   | 911    | 58 |       |    |         |    |
| Gasværkets do. . . . .  | 833    | 22 |       |    |         |    |
| Vandværkets do. . . . .   | 112    | >  |       |    |         |    |
| Elektricitetsværkets do. . . . .  | 263    | 75 |       |    |         |    |
| Renter . . . . .  | 914    | 77 |       |    | 5155    | 87 |
|   |        |    |       |    |         |    |
| Lateris . . . . .   |        |    | 5155  | 87 | 1199025 | 40 |

|   | Kr.  | Ø. | Kr.   | Ø. | Kr.     | Ø. |
|---|------|----|-------|----|---------|----|
| Transp.   |      |    | 5155  | 87 | 1199025 | 40 |
| Fragaar Udgiften:   |      |    |       |    |         |    |
| 1. Udbetalt Pension til Gasværks-<br>bestyrer Mogensens Enke . . .            | 817  | 72 | *     |    |         |    |
| 2. Udbetalt en Funktionærs Pen-<br>sionsfondstilskud . . . . .                | 152  | 38 |       |    |         |    |
|   |      |    | 970   | 10 |         |    |
|   |      |    |       |    | 4185    | 77 |
| Tilsammen for Indtægtsposterne<br>I—XII . . . . .                             |      |    |       |    | 1203211 | 17 |
| Desuden:  |      |    |       |    |         |    |
| Opkrævning af Statsskat i H.<br>t. Lov Nr. 104 af 15/5 1903<br>§ 39 . . . . . |      |    | 69265 | 38 |         |    |
| Herfra det til Staten indbetalte<br>Beløb . . . . .                           |      |    | 69265 | 38 |         |    |
| XIII. Ekstraskat i Henh. til Lov<br>22/12 1915 . . . . .                      |      |    |       |    | 14255   | 48 |
| Summa Indtægt . . . . .   |      |    |       |    | 1217466 | 65 |
| <b>Udgift.</b>  |      |    |       |    |         |    |
| <b>I. Byens Bestyrelse i Alminde-<br/>lighed:</b>                             |      |    |       |    |         |    |
| <b>1. Lønninger og Pensioner:</b>   |      |    |       |    |         |    |
| a. Kæmneren . . . . .   | 2000 | >  |       |    |         |    |
| b. Kommunebogholderen . . .   | 3575 | >  |       |    |         |    |
|   | 5575 | >  |       |    |         |    |
| Fragaar:  | Kr.  | Ø. |       |    |         |    |
| Havnens Tilskud . . . . .   | 1040 | >  |       |    |         |    |
| Fattigvæsenets do. . . . .  | 700  | >  |       |    |         |    |
| Gasværkets do. . . . .  | 1500 | >  |       |    |         |    |
| Vandværkets do. . . . .   | 300  | >  |       |    |         |    |
| Elektricitetsværkets do. . . .  | 400  | >  |       |    |         |    |
|   | 3940 | >  |       |    |         |    |
|   |      |    | 1635  | >  |         |    |
| c. Fuldmægtigen paa Kommu-<br>nebogholderkontoret . . . . .                   |      |    | 1808  | 33 |         |    |
| Lateris . . . . .   |      |    | 3443  | 33 |         |    |

|   | Kr.   | Ø. | Kr.   | Ø. | Kr.   | Ø. |
|---|-------|----|-------|----|-------|----|
| Transp.   |       |    | 3443  | 33 |       |    |
| d. Stadsingeniøren  | 3175  | >  |       |    |       |    |
| Fragaar Havnens Tilskud   | 1550  | >  | 1625  | >  |       |    |
| e. Alderdomsunderstøttelsesudvalgets Undersøger                               |       |    | 252   | >  |       |    |
| f. Pensioner:   |       |    |       |    |       |    |
| 1. Kæmner Hoffmanns Enke  | 100   | >  |       |    |       |    |
| 2. Bygningsinspektør Jespersens Enke  | 200   | >  |       |    |       |    |
| 3. Pedel P. Hansens Enke  | 300   | >  |       |    |       |    |
| 4. Fhv. Kæmner Chr. Ipsen   | 600   | >  |       |    |       |    |
| 5. » Renovatør M. Andreassen  | 300   | >  |       |    |       |    |
| 6. Tilskud til Pensionsfonden   | 911   | 58 | 2411  | 58 |       |    |
|   |       |    | 7731  | 91 |       |    |
| 2. Udgifter til Skatters Paaligning og Opkrævning                             | 3617  | 73 |       |    |       |    |
| Fragaar Statskassens Godtgørelse for Opkrævning af Indkomst- og Formueskatten | 1432  | 73 | 2185  | >  |       |    |
| 3. Andre Kontorholdsudgifter:   |       |    |       |    |       |    |
| a. Kæmneren   | 450   | 24 |       |    |       |    |
| b. Kommunebogholderen   | 536   | 79 |       |    |       |    |
| c. Stadsingeniøren  | 736   | 03 | 1723  | 06 |       |    |
| 4. Vedligeholdelse m. v. af Kontorlokaler                                     |       |    | 649   | 87 |       |    |
| 5. For Benyttelse af Raadhuset  |       |    | 150   | >  |       |    |
| 6. Andre Udgifter   |       |    | 2329  | 85 |       |    |
|   |       |    |       |    | 14769 | 69 |
| II. Fattigvæsenet:  |       |    |       |    |       |    |
| 1. Lønninger og Pensioner   |       |    | 1600  | >  |       |    |
| 2. Udgifter ved fattiges Forsørgelse, herunder Refusion til fremmede Kommuner | 63352 | 34 |       |    |       |    |
| Heri fragaar:   | Kr.   | Ø. |       |    |       |    |
| a. Refusion fra fremmede Kommuner og Amtsrepartitionsfonden                   | 33880 | 55 |       |    |       |    |
| b. Indtægt af Fattiglemmers Efterladenskaber                                  | >     | >  |       |    |       |    |
| Lateris   | 33880 | 55 | 63352 | 34 | 1600  | >  |
|   |       |    |       |    | 14769 | 69 |

|   | Kr.   | Ø. | Kr.    | Ø. | Kr.   | Ø. |       |    |
|---|-------|----|--------|----|-------|----|-------|----|
| Transp.   | 33880 | 55 | 63352  | 34 | 1600  | >  | 14769 | 69 |
| c. Indtægt af Lemmernes Arbejde . . . . .                                       | >     | >  |        |    |       |    |       |    |
| d. Andre Indtægter, derunder tilbagebetalt Fattighjælp                          | 1783  | 29 |        |    |       |    |       |    |
|   |       |    | 35663  | 84 |       |    |       |    |
|   |       |    |        |    | 27688 | 50 |       |    |
| 3. Understøttelser, der ikke have Fattighjælps Virkning:                        |       |    |        |    |       |    |       |    |
| a. Udgifter iflg. Fattigl. § 61 . . . . .                                       | 7495  | 22 |        |    |       |    |       |    |
| b. Do. > Tuberkulose-loven . . . . .  | 2394  | 47 |        |    |       |    |       |    |
| c. Do. > Fattiglovens § 44 . . . . .  | 765   | 18 |        |    |       |    |       |    |
| d. Do. > do. § 63 . . . . .   | 735   | >  |        |    |       |    |       |    |
| e. Do. > Børneloven . . . . .   | 459   | 97 |        |    |       |    |       |    |
|   |       |    | 11849  | 84 |       |    |       |    |
| Fragaar Refusioner . . . . .  | 4416  | 54 |        |    |       |    |       |    |
|   |       |    |        |    | 7433  | 30 |       |    |
| 4. Vedligeholdelse af Fattigvæsenets Bygninger og Inventar . . . . .            |       |    |        |    | 274   | 98 |       |    |
| 5. Kontorholdsudgifter . . . . .  |       |    |        |    | 107   | 90 |       |    |
| 6. Andre Udgifter . . . . .   |       |    |        |    | 168   | 79 |       |    |
|   |       |    |        |    |       |    | 37273 | 47 |
| III. Tilskud til Kommune-Hjælpkassen . . . . .                                  |       |    |        |    | 18000 | >  |       |    |
| Fragaar Statskassens Tilskud . . . . .  |       |    |        |    | 7769  | 71 | 10230 | 29 |
| IV a. Alderdomsunderstøttelsen:   |       |    |        |    |       |    |       |    |
| 1. Udbetalt i Understøttelse, herunder Refusion til fremmede Kommuner . . . . . | 85218 | 94 |        |    |       |    |       |    |
| Dyrtidshjælp . . . . .  | 24913 | 90 |        |    |       |    |       |    |
|   |       |    | 110132 | 84 |       |    |       |    |
| Heri fragaar Refusion fra fremmede Kommuner . . . . .                           | 14496 | 34 |        |    |       |    |       |    |
|   |       |    |        |    | 95636 | 50 |       |    |
| 2. Andre Udgifter . . . . .   |       |    |        |    | >     | >  |       |    |
|   |       |    |        |    | 95636 | 50 |       |    |
| Fragaar Statskassens Refusion . . . . .   |       |    |        |    | 34625 | 38 |       |    |
|   |       |    |        |    | 61011 | 12 |       |    |
| b. Understøttelser til Børn af Enker:   |       |    |        |    |       |    |       |    |
| Udbetalt i Understøttelser, her-  |       |    |        |    |       |    |       |    |
| Lateris . . . . .   |       |    |        |    | 61011 | 12 | 62273 | 45 |

|  | Kr.   | Ø. | Kr.    | Ø. | Kr.   | Ø. |
|--|-------|----|--------|----|-------|----|
| Transp. under Refusion til fremmede Kommuner . . . . .                 | 61011 | 12 | 62273  | 45 |       |    |
| Heri fragaar Refusion fra fremmede Kommuner . . . . .                  | 5885  | 83 |        |    |       |    |
|  | 916   | 25 |        |    |       |    |
|  | 4969  | 58 |        |    |       |    |
| Fragaar Statskassens Refusion  | 2300  | 65 |        |    |       |    |
|  |       |    | 2668   | 93 |       |    |
| <b>V. Skolevæsenet:</b>  |       |    |        |    | 63680 | 05 |
| 1. Lønninger . . . . .   | 60109 | >  |        |    |       |    |
| Fragaar Statskassens Tilskud   | 16775 | >  |        |    |       |    |
|  |       |    | 43334  | >  |       |    |
| 2. Bidrag til Amtsskolefonden . . . . .                                |       |    | >      | >  |       |    |
| 3. Tilskud til private Skoler . . . . .                                |       |    | 1650   | >  |       |    |
| 4. Kontorholdsudgifter . . . . .                                       |       |    | >      | >  |       |    |
| 5. Undervisningsmidler . . . . .                                       |       |    | 3935   | 25 |       |    |
| 6. Vedligeholdelse af Bygninger og Inventar . . . . .                  |       |    | 3843   | 12 |       |    |
| 7. Andre Udgifter:   |       |    |        |    |       |    |
| a. Løn til Pedellerne . . . . .  | 2883  | 30 |        |    |       |    |
| b. Brændsel og Belysning . . . . .                                     | 9203  | 39 |        |    |       |    |
| c. Renholdelse af Skolelokaler . . . . .                               | 4132  | 08 |        |    |       |    |
| d. Forskellige Udgifter . . . . .                                      | 3352  | 89 |        |    |       |    |
|  |       |    | 19571  | 66 |       |    |
|  |       |    |        |    | 72334 | 03 |
|  |       |    |        |    | 3291  | 67 |
| <b>VI. Rets- og Politivæsenet . . . . .</b>                            |       |    |        |    |       |    |
| <b>VII. Medicinalvæsenet:</b>  |       |    |        |    |       |    |
| Vederlagsfri Behandling i Henh. til Lov <sup>10/5</sup> 1915 . . . . . |       |    |        |    | 60    | 38 |
| <b>VIII. Gader og Veje:</b>  |       |    |        |    |       |    |
| 1. Lønninger og Pensioner . . . . .                                    |       |    | >      | >  |       |    |
| 2. Byens Gader:  |       |    |        |    |       |    |
| a. Nye Arbejder . . . . .  | 1134  | 48 |        |    |       |    |
| b. Hovedreparationer . . . . .   | 5681  | 29 |        |    |       |    |
| c. Almindelige Vedligeholdelser . . . . .                              | 516   | 55 |        |    |       |    |
| d. Omlægning af Fortove med Fliser . . . . .                           | 1189  | 95 |        |    |       |    |
|  |       |    | 8522   | 27 |       |    |
| 3. Byens Veje:   |       |    |        |    |       |    |
| a. Nye Arbejder . . . . .  | >     | >  |        |    |       |    |
| b. Hovedreparationer . . . . .   | >     | >  |        |    |       |    |
| c. Almindelige Vedligeholdelser . . . . .                              | 3338  | 09 |        |    |       |    |
|  |       |    | 3338   | 09 |       |    |
| Lateris . . . . .  | 11860 | 36 | 201639 | 58 |       |    |

| Transp.   | Kr.  | Ø. | Kr.   | Ø. | Kr.    | Ø. |
|---|------|----|-------|----|--------|----|
|   |      |    | 11860 | 36 | 201639 | 58 |
| 4. Tilskud til Amtsrepartitionsfonden . . . . .         |      |    | ›     | ›  |        |    |
| 5. Kloakarbejder . . . . .                              |      |    | 303   | 20 |        |    |
| 6. Andre Udgifter . . . . .                             |      |    | ›     | ›  |        |    |
|   |      |    |       |    | 12163  | 56 |
| <b>IX. Byens Belysning:</b>                             |      |    |       |    |        |    |
| 1. Gasforbrug . . . . .                                 |      |    | 7818  | 98 |        |    |
| 2. Lygtetænderne . . . . .                              |      |    | 2249  | 73 |        |    |
| 3. Vedligeholdelse, Brændere og Net . . . . .           |      |    | 250   | 16 |        |    |
| 4. Nye Lygter . . . . .                                 |      |    | ›     | ›  |        |    |
| 5. Andre Udgifter . . . . .                             |      |    | 1188  | 05 |        |    |
|   |      |    |       |    | 11456  | 92 |
| <b>X. Begravelsesvæsenet</b>                            |      |    |       |    |        |    |
|   |      |    |       |    | ›      | ›  |
| <b>XI. Den offentlige Renlighed:</b>                    |      |    |       |    |        |    |
| 1. Renholdelse af Byens Gader og Veje . . . . .         |      |    | 3045  | 94 |        |    |
| 2. Snekastningen m. v. . . . .                          |      |    | 1801  | 25 |        |    |
| 3. Den offentlige Renovations Udførsel:                 |      |    |       |    |        |    |
| a. Renovatørernes Løn . . . . .                         | 2500 | ›  |       |    |        |    |
| b. Afhenterne . . . . .                                 | 5104 | 11 |       |    |        |    |
| c. Anskaffelse og Vedligeholdelse af Materiel . . . . . | 903  | 15 |       |    |        |    |
| d. Tilsyn . . . . .                                     | 200  | ›  |       |    |        |    |
| e. Andre Udgifter . . . . .                             | 76   | 75 |       |    |        |    |
|   |      |    | 8784  | 01 |        |    |
| Fragaar Afgift for Tøndernes Afhentning . . . . .       | 5390 | 25 |       |    |        |    |
|   |      |    |       |    | 3393   | 76 |
| 4. Andre Udgifter . . . . .                             |      |    |       |    | ›      | ›  |
|   |      |    |       |    | 8240   | 95 |
| <b>XII. Brandvæsenet:</b>                               |      |    |       |    |        |    |
| 1. Lønninger og Pensioner:                              |      |    |       |    |        |    |
| a. 2 Assistentter . . . . .                             | 154  | 25 |       |    |        |    |
| b. Brandmandskabet (12 Mand) . . . . .                  | 413  | 75 |       |    |        |    |
| c. 2 Brandsvende . . . . .                              | 250  | ›  |       |    |        |    |
| d. 2 Brandvisitationsmænd . . . . .                     | 300  | ›  |       |    |        |    |
| c. Brandvæsenets Bud . . . . .                          | 30   | ›  |       |    |        |    |
| Lateris   | 1148 | ›  |       |    | 233501 | 01 |

## XIV

|   | Kr.   | Ø. | Kr.    | Ø. | Kr.    | Ø. |
|---|-------|----|--------|----|--------|----|
| Transp.   | 1148  | >  | .      | .  | 233501 | 01 |
| f. Ordensafdelingens Hornblæ-<br>sere . . . . .               | 20    | >  |        |    |        |    |
|   |       |    | 1168   | >  |        |    |
| 2. Vedligeholdelse af Brandrekvi-<br>siter m. v. . . . .      |       |    | 1209   | 99 |        |    |
| 3. Vedligeholdelse af Bygninger . . . . .                     |       |    | 20     | 43 |        |    |
| 4. Andre Udgifter . . . . .                                   |       |    | 1421   | 21 |        |    |
|   |       |    | 3819   | 63 |        |    |
| Fragaar:  |       |    |        |    |        |    |
| Havnens Tilskud . . . . .                                     | 630   | 30 |        |    |        |    |
| Udleje af Materiel og Salg af<br>Vandvogne . . . . .          | 340   | 61 |        |    |        |    |
|   |       |    | 970    | 91 |        |    |
|   |       |    |        |    | 2848   | 72 |
| XIII. Indkvarteringsvæsenet . . . . .                         |       |    |        |    | 25     | >  |
| XIV. De offentlige Lystanlæg:                                 |       |    |        |    |        |    |
| 1. Vedligeholdelsesudgifter . . . . .                         |       |    | 1038   | 93 |        |    |
| Fragaar Sparekassens Tilskud . . . . .                        |       |    | 100    | >  |        |    |
|   |       |    |        |    | 938    | 93 |
| XV. Renter af Gæld . . . . .                                  |       |    |        |    | 85319  | 21 |
| XVI. Afdrag paa Gæld:   |       |    |        |    |        |    |
| a. Faste Laan . . . . .                                       |       |    | 38146  | 17 |        |    |
| b. Midlertidige Laan . . . . .                                |       |    | 139893 | 81 |        |    |
|   |       |    |        |    | 178039 | 98 |
| XVII. Udgifter, der afholdes af<br>Laan:                      |       |    |        |    |        |    |
| 1. Kloakarbejder . . . . .                                    |       |    | 19587  | 85 |        |    |
| 2. Forskudsbetaling for Kloak-<br>stikledninger . . . . .     |       |    | 7483   | 31 |        |    |
| 3. Forskudsbetaling for Fortovs-<br>belægning . . . . .       | 10714 | 93 |        |    |        |    |
| Fragaar indkomne Refusioner                                   | 1091  | 30 |        |    |        |    |
|   |       |    | 9623   | 63 |        |    |
| 4. Brolægning af Østergade . . . . .                          | 6043  | 92 |        |    |        |    |
| Fragaar Rønne Havns Andel                                     | 2403  | 20 |        |    |        |    |
|   |       |    | 3640   | 72 |        |    |
| 5. Brolægning og Istandsættelse<br>af private Gader . . . . . | 13540 | 82 |        |    |        |    |
| Fragaar indkomne Refusioner                                   | 6109  | 75 |        |    |        |    |
|   |       |    | 7431   | 07 |        |    |
| Lateris . . . . .   |       |    | 47766  | 58 | 500672 | 85 |



|   | Kr.   | Ø. | Kr.   | Ø. | Kr.    | Ø. |
|---|-------|----|-------|----|--------|----|
| Transp. . . . .   |       |    | 47766 | 58 | 500672 | 85 |
| 6. Udvidelse af Vandværket . . . . .                        |       |    | 33019 | 57 |        |    |
| 7. Arbejder paa Østre Kirkegaard . . . . .                  |       |    | 1681  | 52 |        |    |
| 8. Udvidelse af Gasværket . . . . .                         |       |    | 45735 | 85 |        |    |
| 9. Opførelse af Alderdomshjem . . . . .                     |       |    | 1445  | 07 |        |    |
| 10. Do. af Skolebygning . . . . .                           |       |    | 557   | 50 |        |    |
| 11. Køb af Matr.-Nr. 723 a Bygr. . . . .                    |       |    | 11000 | *  |        |    |
| 12. Tilskud til Kirkebygning . . . . .                      |       |    | 25000 | *  |        |    |
|   |       |    |       |    | 166206 | 09 |
| <b>XVIII. Anden Forøgelse af Aktiver:</b>                   |       |    |       |    |        |    |
| 1. Indsat paa Grundfondens Konto i Sparekassen . . . . .    |       |    | 203   | 77 |        |    |
| 2. Indsat i Sparekassen af Bro-lægningsrefusioner . . . . . |       |    | *     | *  |        |    |
|   |       |    |       |    | 203    | 77 |
| <b>XIX. Bidrag til forskellige Institutioner . . . . .</b>  |       |    |       |    | 5342   | 79 |
| <b>XX. Andre og uforudsete Udgifter:</b>                    |       |    |       |    |        |    |
| 1. Bidrag til Amtsrepartitionsfonden . . . . .              |       |    | 46999 | 04 |        |    |
| 2. Andre Udgifter . . . . .                                 |       |    | 5999  | 71 |        |    |
| 3. Tilskud til Bornh. Sanatorium . . . . .                  |       |    | 4770  | 40 |        |    |
| 4. Udgifter til Dyrtidshjælp:                               |       |    |       |    |        |    |
| A. For Tiden fra $\frac{1}{4}$ — $\frac{31}{12}$ 1916:      |       |    |       |    |        |    |
| 1. Efter Dyrtidsloven af $\frac{22}{12}$ 1915 § 1:          |       |    |       |    |        |    |
| a. Underskud ved Salg af:                                   |       |    |       |    |        |    |
| Kul og Koks . . . . .                                       | Kr.   | Ø. |       |    |        |    |
| Hvedemel . . . . .  |       |    | 3231  | 75 |        |    |
| Kartofler . . . . .   |       |    | 2565  | 92 |        |    |
| Udsalgs- og Arbejdsudgifter . . . . .                       |       |    | 2418  | 70 |        |    |
|   |       |    | 1510  | 57 |        |    |
|   |       |    | 9726  | 94 |        |    |
| b. Rabatmærker paa Rugbrød . . . . .                        |       |    | 29360 | 05 |        |    |
| c. Levering af Mel til groft Brød . . . . .                 |       |    | 11705 | 23 |        |    |
| d. Hjælpekassen til arbejdsløse m. fl. . . . .              |       |    | 13229 | 61 |        |    |
| e. Samme til Enkebørnsunderstøttelse . . . . .              |       |    | 1428  | 72 |        |    |
| Lateris   | 65450 | 55 | 57769 | 15 | 672425 | 50 |

## XVI

|   | Kr.   | Ø. | Kr.    | Ø. | Kr.    | Ø. | Kr.    | Ø. |
|---|-------|----|--------|----|--------|----|--------|----|
| Transp.   | 65450 | 55 | .      | .  | 57769  | 15 | 672425 | 50 |
| f. Folkekøkkenet                                      | 2136  | 11 |        |    |        |    |        |    |
|   |       |    | 67586  | 66 |        |    |        |    |
| 2. Efter Dyrtidslovens § 2:                           |       |    |        |    |        |    |        |    |
| a. Rabatmærker paa                                    |       |    |        |    |        |    |        |    |
| Rugbrød . . . . .                                     | 3778  | 56 |        |    |        |    |        |    |
| b. Levering af Mel                                    |       |    |        |    |        |    |        |    |
| til groft Brød . . . . .                              | 1506  | 47 |        |    |        |    |        |    |
|   |       |    | 5285   | 03 |        |    |        |    |
| B. For Tiden fra $\frac{1}{1}$ — $\frac{31}{3}$ 1917: |       |    |        |    |        |    |        |    |
| 1. Efter Dyrtidsloven af $\frac{28}{12}$              |       |    |        |    |        |    |        |    |
| 1916 § 1:   |       |    |        |    |        |    |        |    |
| a. Underskud ved Salg af:                             |       |    |        |    |        |    |        |    |
|   | Kr.   | Ø. |        |    |        |    |        |    |
| Kul og Koks . . . . .                                 | 36185 | 70 |        |    |        |    |        |    |
| Hvedemel . . . . .                                    | 4954  | >  |        |    |        |    |        |    |
| Kartofler . . . . .                                   | 5283  | 42 |        |    |        |    |        |    |
| Udsalgs- og Ar-                                       |       |    |        |    |        |    |        |    |
| bejdsudgifter . . . . .                               | 1768  | 08 |        |    |        |    |        |    |
|   | 48191 | 20 |        |    |        |    |        |    |
| b. Hjelpekassen til                                   |       |    |        |    |        |    |        |    |
| arbejdsløse m. fl.                                    | 18537 | 81 |        |    |        |    |        |    |
| c. Samme til Enke-                                    |       |    |        |    |        |    |        |    |
| børnsunderstøt-                                       |       |    |        |    |        |    |        |    |
| telse . . . . .                                       | 612   | 35 |        |    |        |    |        |    |
| d. Folkekøkkenet . . . . .                            | 7968  | 78 |        |    |        |    |        |    |
|   |       |    | 75310  | 14 |        |    |        |    |
| Efter Dyrtidslovens § 2:                              |       |    |        |    |        |    |        |    |
| a. Rabatmærker paa                                    |       |    |        |    |        |    |        |    |
| Rugbrød . . . . .                                     | 13297 | 70 |        |    |        |    |        |    |
| b. Levering af Mel                                    |       |    |        |    |        |    |        |    |
| til groft Brød . . . . .                              | 6973  | 26 |        |    |        |    |        |    |
|   |       |    | 20270  | 96 |        |    |        |    |
|   |       |    | 168452 | 79 |        |    |        |    |
| Fragaar Statstilskud . . . . .                        |       |    | 74109  | 57 |        |    |        |    |
|   |       |    |        |    | 94343  | 22 |        |    |
| 5. Indkøb af tyske Koks . . . . .                     |       |    | 15094  | 46 | 152112 | 37 |        |    |
| Solgt Koks . . . . .                                  |       |    | 15545  | 25 |        |    |        |    |
|   |       |    |        |    | ÷ 450  | 79 |        |    |
|   |       |    |        |    | 151661 | 58 |        |    |
| 6. Indkøb af Kul . . . . .                            |       |    | 165006 | 24 |        |    |        |    |
| Solgt Kul . . . . .                                   |       |    | 135272 | 63 |        |    |        |    |
|   |       |    |        |    | 29733  | 61 |        |    |
| Lateris . . . . .                                     |       |    |        |    | 181395 | 19 | 672425 | 50 |

|   | Kr.    | Ø. | Kr.    | Ø. | Kr.     | Ø. |
|---|--------|----|--------|----|---------|----|
| Transp.   |        |    | 181395 | 19 | 672425  | 50 |
| 7. Indløsning af Sukkermærker . . . . .           | 11823  | 03 |        |    |         |    |
| Refusion . . . . .                                | 11823  | 03 |        |    |         |    |
| 8. Hjelpekassen til Indkaldtes Familier . . . . . | 2391   | 98 |        |    |         |    |
| Fragaar Statstilskud . . . . .                    | 599    | 21 |        |    |         |    |
|   |        |    | 1792   | 77 |         |    |
| 9. Tab ved Indkøb af Brødkorn . . . . .           |        |    | 3626   | 95 |         |    |
|   |        |    |        |    | 186814  | 91 |
| <b>XXI. Overskud ved Aarets Udgang:</b>           |        |    |        |    |         |    |
| a. I Kæmnerkassen:                                |        |    |        |    |         |    |
| 1. Kontant . . . . .                              | 99470  | 75 |        |    |         |    |
| 2. I Sparekassen og Banken . . . . .              | 1709   | 58 |        |    |         |    |
| 3. I Kreditforeningsobligationer                  | 191000 | »  |        |    |         |    |
| 4. Restancer . . . . .                            | 25573  | 25 |        |    |         |    |
|   |        |    | 317753 | 58 |         |    |
| b. I Gasværkets Kasse:                            |        |    |        |    |         |    |
| 1. Kontant . . . . .                              | +49038 | 79 |        |    |         |    |
| 2. Restancer . . . . .                            | 101    | 36 |        |    |         |    |
|   |        |    | +48937 | 43 |         |    |
| c. I Vandværkets Kasse:                           |        |    |        |    |         |    |
| 1. Kontant . . . . .                              | 15604  | 10 |        |    |         |    |
| 2. Restancer . . . . .                            | 4      | 05 |        |    |         |    |
|   |        |    | 15608  | 15 |         |    |
| d. I Elektricitetsværkets Kasse:                  |        |    |        |    |         |    |
| 1. Kontant . . . . .                              | 42077  | 73 |        |    |         |    |
| 2. Restancer . . . . .                            | 64     | 37 |        |    |         |    |
|   |        |    | 42142  | 10 |         |    |
| e. Pensionsfonden:                                |        |    |        |    |         |    |
| 1. I Sparekassen . . . . .                        | 25990  | 80 |        |    |         |    |
| 2. Kontant . . . . .                              | 3271   | »  |        |    |         |    |
|   |        |    | 29261  | 80 |         |    |
|   |        |    |        |    | 355828  | 20 |
| Desuden:  |        |    |        |    |         |    |
| Menighedsudgifter:                                |        |    |        |    |         |    |
| a. Offerafløsning . . . . .                       |        |    | 7619   | 56 |         |    |
| b. Bidrag til Kirken . . . . .                    |        |    | 1885   | 26 |         |    |
| c. Løn til Sognepræsten . . . . .                 |        |    | 200    | »  |         |    |
| d. » » Kapellanen . . . . .                       |        |    | 460    | »  |         |    |
|   |        |    | 10164  | 82 |         |    |
| Lateris . . . . .                                 |        |    | 10164  | 82 | 1215068 | 61 |

XVIII

|                                  | Kr.  | Ø. | Kr.   | Ø. | Kr.     | Ø. |
|----------------------------------|------|----|-------|----|---------|----|
| Transp.                          |      |    | 10164 | 82 | 1215068 | 61 |
| Fragaar:                         |      |    |       |    |         |    |
| Ligning paa Menigheden . . . . . | 7614 | 78 |       |    |         |    |
| Refusion fra Kirken . . . . .    | 152  | >  |       |    |         |    |
|                                  |      |    | 7766  | 78 |         |    |
|                                  |      |    |       |    | 2398    | 04 |
| Summa Udgift                     |      |    |       |    | 1217466 | 65 |

Ved Regnskabsaarets Begyndelse var i Behold af tidligere op-  
 tagne faste Laan . . . . . 7318 Kr. 15 Ø.  
 Nye Laan i Regnskabsaaret 259100 Kr. > Ø.  
 ÷ Kurstab paa solgte Obli-  
 gationer . . . . . 1765 — > —  
 257335 — \* —  
 264653 Kr. 15 Ø.

Heraf er anvendt:  
 v. Udgiftskonto XVII . . . . . 166206 — 09 —  
 Rest af faste Laan 98447 Kr. 06 Ø.

Af midlertidige Laan skyld-  
 tes  $\frac{1}{4}$  16 . . . . . 109224 Kr. 12 Ø.  
 Nye Laan i Regnskabsaaret 350000 — > —  
 459224 Kr. 12 Ø.  
 Heraf er tilbagebetalt . . . 139893 — 81 —  
 319330 Kr. 31 Ø.

og anvendt:  
 v. Udgiftsk. XX 4 94343 22  
 v. > > 6 29733 61  
 124076 — 83 —

Rest af midlertidige Laan 195253 — 48 —  
 Tilsammen 293700 Kr. 54 Ø.

# Formue og Gæld

## ved Begyndelsen og Afslutningen af Regnskabsaaret 1916—17.

XIX

|  | 1. April 1916 |        | 31. Marts 1917 |      | Ø.       |
|--|---------------|--------|----------------|------|----------|
|  | Kr.           | Ø.     | Kr.            | Ø.   |          |
| <b>Kommunens Formue.</b>   |               |        |                |      |          |
| I. De i Panteobligationer eller paa anden Maade anbragte, Kommunen tilhørende Kapitaler, over hvilke der ikke kan disponeres uden Indenrigsministeriets Samtykke:                    |               |        |                |      |          |
| a. Den i Sct. Knuds Præstegaard, ved sammes Salg i Aaret 1814 indvundne Købesum, omskrevet ved kgl. Resolution af <sup>31/1</sup> / <sub>16</sub> 1826 til                           | 4435          | 08     | 4435           | 08   |          |
| b. En i Statsk. indest., Rønne Arbejdshus i sin Tid tilfalden Kapital  | 642           | >      | 642            | >    |          |
| c. De i Udmarksjorderne indestaende Afønsningssummer   | 157           | 27     | >              | >    |          |
| d. Indestaende i Bornholms Spare- og Laanekasse  | 12356         | 05     | 12559          | 82   |          |
| II. Andre Kapitaler, derunder Kassebeholdning:   |               |        |                |      | 17636 90 |
| a. Kassebeholdning   | 189868        | 76     | 355828         | 20   |          |
| b. Overskud af indkomne Kloakrefusioner  | 2000          | .      | 2000           | >    |          |
| c. Panteobligation af <sup>4/12</sup> 1902 fra Fisker Otto Jørgensen, oprindeligt stor 500 Kr., med 2den Prioritet i Matr.-Nr. 12 y i Rønne  | 260           | 83     | 238            | 50   |          |
| d. Panteobligation af <sup>21/2</sup> 1905 fra Fisker Jens Peter Hansen, oprindeligt stor 700 Kr., med 3dje Prioritet i Matr.-Nr. 7 aq i Rønne og 1ste Prioritet i „Dæksbaaden »Dan« | 433           | 60     | 404            | 40   |          |
| e. Tilgodehavende for Kloakledninger i private Ejendomme og for Flisebelægning   | 34569         | 92     | 26714          | 12   |          |
| Heraf indkommet  | .             | .      | 7855           | — 80 |          |
| f. Tilgodeh. for Omlægn. af private Gader  | 25717         | 34     | .              | .    |          |
| Nedsat med   | .             | .      | 1784           | — 59 |          |
|  | 23932         | 75     | Ø.             | .    |          |
| Lateris  | 23932         | Kr. 75 | Ø.             | 22   | 17636 90 |
|  | 270440        | 85     | 385185         | 22   |          |

|  | Transp. 23932 Kr. 75 Ø. | 270440 | 85 | 385185 | 22 | 17636  | 190 |
|--|-------------------------|--------|----|--------|----|--------|-----|
| Heraf indkommet . . . . .  | 1558 — 68 —             |        |    | 22374  | 07 |        |     |
| g. Tilgodehavende for elektriske Husinstallationer   | 16938 Kr. 56 Ø.         | 16938  | 56 |        |    |        |     |
| Heraf indkommet . . . . .  | 3600 — 31 —             |        |    | 13338  | 25 |        |     |
| h. Tilgodeh. for Gas- og Vandledninger i Søndre Landevej . . . . .   | 483 Kr. 63 Ø.           | 483    | 63 |        |    |        |     |
| Heraf indkommet . . . . .  | 354 — 06 —              |        |    | 129    | 57 |        |     |
| i. Andel i den bornholmske Jernbane . . . . .  |                         | 515380 | 11 | 515380 | 11 | 936407 | 22  |
| III. Jorder til Dyrkning eller Bebyggelse:   |                         |        |    |        |    |        |     |
| a. Købstadens Skov Matr.-Nr. 320 a, 321, 332, 334, 351 b, 352, 353, 354, 355 og 356 af Markjorderne med paaværende Bygninger                         |                         | 110000 |    | 110000 |    |        |     |
| b. Lystanlægget Matr.-Nr. 270 a af Markjorderne . . . . .  |                         | 3000   |    | 3000   |    |        |     |
| c. Østre Anlæg, tidl. Østre Kirkegaard . . . . .   |                         |        |    | 10000  |    | 123000 |     |
| IV. Tiender og Jordskylid. . . . .   |                         |        |    |        |    |        |     |
| V. Bygninger inkl. Inventar, saasom Skoler, Fattiggaarde, Sygehuse, Gasværk m. m.:   |                         |        |    |        |    |        |     |
| a. Borger og Almueskolen, Matr.-Nr. 525 . . . . .  |                         | 85000  |    | 85000  |    |        |     |
| b. Gymnastikhuset, Matr. Nr. 632 c . . . . .   |                         | 14500  |    | 14500  |    |        |     |
| c. Inventar til a og b . . . . .   |                         | 13500  |    | 13500  |    |        |     |
| d. Kommuneskolen, Matr.-Nr. 1498 . . . . .   |                         | 132000 |    | 132000 |    |        |     |
| e. Inventar til samme . . . . .  |                         | 8000   |    | 8000   |    |        |     |
| f. 1. Fattiggaarden, Matr.-Nr. 241 a, 241 b, 241 c, 256, 258 b og 268 a af Markjorderne, Areal 29 <sup>2850</sup> / <sub>14000</sub> Tdl. geom. Maal |                         | 62700  |    | 62700  |    |        |     |
| 2. Arbejdshuset (det gamle Fattighus) Matr.-Nr. 689 af Bygr.   |                         | 8000   |    | 8000   |    |        |     |
| g. Gasværket, inkl. Kul- og Koksbeholdning . . . . .   |                         | 374655 | 19 | 478817 | 63 |        |     |
| h. Gasværkets Bestyrerbolig . . . . .  |                         | 11000  |    | 11000  |    |        |     |
| i. Vandværket . . . . .  |                         | 355700 |    | 380000 |    |        |     |
| k. Elektricitetsværket . . . . .   |                         | 340829 | 79 | 340829 | 79 |        |     |
| l. Varmtvandsbadeanstalten . . . . .   |                         | 28606  | 91 | 28606  | 91 |        |     |
| m. Sprøitehuset. Matr.-Nr. 240 . . . . .   |                         | 5600   |    | 5600   |    |        |     |







|   |          |        |           |    |        |        |    |         |    |
|---|----------|--------|-----------|----|--------|--------|----|---------|----|
| 15. Laan af Sjællands Amtsøvnings- og Skolebygning . . . . .                                  | 11/4 10  | 43915  | 67        | >  | >      | 1255   | 82 | 42659   | 85 |
| 16. Do. af 1910 af Bornholms Spare- og Laanekasse til Elektricitetsværket . . . . .           | 9/4 10   | 103942 | 83        | >  | >      | 1371   | 85 | 102570  | 98 |
| 17. Do. af 1910 af samme til elektriske Husinstallationer og Motorer . . . . .                | >        | 21829  | 38        | >  | >      | 4115.  | 52 | 17713   | 86 |
| 18. Do. af 1910 af Kommune-Kreditforeningen til Elektricitetsværket . . . . .                 | 26/11 10 | 122077 | 66        | >  | >      | 2456   | 22 | 119621  | 44 |
| 19. Do. af 1912 af Bornholms Spare- og Laanek. til Skolebyg. og Kloakanlæg . . . . .          | 28/8 12  | 25992  | 57        | >  | >      | 316    | 14 | 25676   | 43 |
| 20. Do. af do. til Kloakstikledninger . . . . .   | >        | 7800   | >         | >  | >      | 1200   | >  | 6600    | >  |
| 21. Do. af Kommune-Kreditforeningen til Kloakanlæg og Badeanstalt . . . . .                   | 29/10 12 | 53437  | 25        | >  | >      | 1107   | 64 | 52329   | 61 |
| 22. Do. af do. til Kloakstikledninger og Fortovsfliser . . . . .                              | >        | 7429   | 14        | >  | >      | 936    | 10 | 6493    | 04 |
| 23. Do. af 1913 af Statsanstalten for Livsforsikring til Kloakanlæg og Skovløberhus . . . . . | 27/11 13 | 38858  | 07        | >  | >      | 614    | 69 | 38243   | 38 |
| 24. Den midlert. komm. Laanek. af 1914 . . . . .  | >        | 200000 | >         | >  | >      | >      | >  | 200000  | >  |
| 25. Bornh. Spare- og Laanekasse til Gasværksbestyrerbolig . . . . .                           | 26/5 16  | 5125   | >         | >  | >      | 75     | >  | 5050    | >  |
| 26. Laan af Enkefru Broen til do. . . . .   | >        | 2000   | >         | >  | >      | >      | >  | 2000    | >  |
| 27. > > > Mogensen til do. . . . .  | >        | 3850   | >         | >  | >      | >      | >  | 3850    | >  |
| 28. Midlertidige Laan af Københavns Handelsbanks Filial i Rønne . . . . .                     | 10/8 16  | 109224 | 12        | >  | 350000 | 139893 | 81 | 319330  | 31 |
| 29. Laan af Kommune-Kreditf. . . . .  | >        | >      | >         | >  | 220000 | >      | >  | 220000  | >  |
| 30. Do. af Rønne Havn til Østergade . . . . .   | 9/5 16   | >      | >         | >  | 3100   | 50     | >  | 3050    | >  |
| 31. Bornh. Spare- og Laanek. til Kirken . . . . .   | 19/4 17  | >      | >         | >  | 25000  | >      | >  | 25000   | >  |
|   |          |        | 1814833   | 91 | 598100 | 178039 | 98 | 2234893 | 93 |
|   |          |        | Tilsammen |    |        |        |    |         |    |

# Regnskab

over

## Rønne Gasværks Indtægter og Udgifter

i Aaret 1916—17.

| Indtægt.   | Kr.   | Ø. | Kr.    | Ø. |
|--|-------|----|--------|----|
| 1. Beholdning fra Aaret 1915—16:                     |       |    |        |    |
| a. Indestaaende i Sparekassen . . . . .              | »     | »  |        |    |
| b. Kontant . . . . .                                 | »     | »  |        |    |
| c. Restancer . . . . .                               | 37    | 12 |        |    |
|  |       |    | 37     | 12 |
| 2. Salg af Gas:                                      |       |    |        |    |
| a. Kogegas . . . . .                                 | 90067 | 41 |        |    |
| b. Belysningsgas . . . . .                           | 12726 | 36 |        |    |
| c. Motorgas . . . . .                                | 8058  | 61 |        |    |
|  |       |    | 110852 | 38 |
| 3. Salg af Biprodukter:                              |       |    |        |    |
| a. Koks . . . . .                                    | 90332 | 45 |        |    |
| b. Tjære . . . . .                                   | 10876 | 63 |        |    |
|  |       |    | 101209 | 08 |
| 4. Gadebelysningen:                                  |       |    |        |    |
| a. Gasforbrug . . . . .                              | 7818  | 98 |        |    |
| b. Renter og Amortisation af Gadebelysningsmateriel: |       |    |        |    |
| Renter . . . . . 530 Kr. 68 Ø.                       |       |    |        |    |
| Afdrag . . . . . 551 — 68 —                          |       |    |        |    |
|  | 1082  | 36 |        |    |
|  |       |    | 8901   | 34 |
| 5. Andre Indtægter:                                  |       |    |        |    |
| a. Lejeindtægter:                                    |       |    |        |    |
| Leje af Smed Dams Lejlighed . . . . . 168 Kr. » Ø.   |       |    |        |    |
| Do. af Gasværksbestyrerboligen . . . . . 400 — » —   |       |    |        |    |
|  | 568   | »  |        |    |
| b. Andre Indtægter . . . . .                         | 1151  | 07 |        |    |
|  |       |    | 1719   | 07 |
| Underbalance ved Regnskabsaarets Udgang . . . . .    |       |    | 49038  | 79 |
| Tilsammen . . . . .                                  |       |    | 271757 | 78 |

| <b>Udgift.</b>  |                 | Kr.    | Ø. | Kr.    | Ø. |
|---|-----------------|--------|----|--------|----|
| Underbalance fra forrige Aar . . . . .  |                 |        |    | 28518  | 33 |
| <b>1. Lønninger:</b>  |                 |        |    |        |    |
| a. Bestyreren . . . . .   | 2475 Kr. > Ø.   |        |    |        |    |
| Fragaar Vandværkets<br>Andel . . . . .  | 825 — > —       | 1650   | >  |        |    |
| b. Arbejderne . . . . .   | 20531 Kr. 96 Ø. |        |    |        |    |
| Fragaar Refusion fra<br>Vandværket for Ar-<br>bejde af Gasværkets<br>Smed . . . . . | 700 — > —       | 19831  | 96 |        |    |
| c. Maaleraflæsning og Opkrævning . .  |                 | 2045   | 49 |        |    |
| d. Gasværkets Tilskud til Kassererens og<br>Kommunebogholderens Løn . . . . .       |                 | 1500   | >  |        |    |
| e. Tilskud til Pensionsfonden . . . . .   |                 | 833    | 22 | 25860  | 67 |
| <b>2. Kul, Olie m. v.:</b>  |                 |        |    |        |    |
| a. Kul . . . . .  |                 | 174636 | 24 |        |    |
| b. Olie m. v. . . . .   |                 | 545    | 73 |        |    |
| c. Myremalm . . . . .   |                 | 235    | 56 |        |    |
| d. Vandafgift . . . . .   |                 | 992    | 50 |        |    |
| e. Elektricitet . . . . .   |                 | 595    | 32 | 177005 | 35 |
| <b>3. Vedligeholdelse af Maskiner og Inventar:</b>                                  |                 |        |    |        |    |
| a. Ovne og Retorter . . . . .   |                 | 343    | 03 |        |    |
| b. Maalere . . . . .  |                 | 1025   | 28 |        |    |
| c. Værktøj m. m. . . . .  |                 | 1241   | 32 | 2609   | 63 |
|   |                 |        |    | 460    | 30 |
| <b>4. Vedligeholdelse af Bygninger . . . . .</b>                                    |                 |        |    |        |    |
| <b>5. Do. af Ledninger:</b>   |                 |        |    |        |    |
| a. Hovedledninger . . . . .   |                 | >      | >  |        |    |
| b. Stikledninger . . . . .  |                 | 97     | 83 | 97     | 83 |
| <b>6. Anskaffelser:</b>   |                 |        |    |        |    |
| a. Maalere . . . . .  |                 | 1979   | 80 |        |    |
| b. Stikledninger . . . . .  |                 | 627    | 03 |        |    |
| c. Hovedledninger . . . . .   |                 | 76     | 70 |        |    |
| d. Værktøj, Maskiner og Inventar . . .  |                 | 245    | 12 | 2775   | 25 |
| <b>7. Omkostninger ved Salg af Tjære:</b>   |                 |        |    |        |    |
| a. Køb af Tønder . . . . .  |                 | 451    | 80 |        |    |
| b. Andre Udgifter . . . . .   |                 | 369    | 87 |        |    |
|   |                 |        |    | 821    | 67 |
| Lateris . . . . .   |                 |        |    | 238149 | 03 |

|  | Transp. | Kr.   | Ø. | Kr.    | Ø. |
|--|---------|-------|----|--------|----|
| 8. Andre og uforudsete Udgifter:           |         |       |    | 238149 | 03 |
| a. Kontorholdsudgifter . . . . .           |         | 683   | 79 |        |    |
| b. Skatter og Assurance . . . . .          |         | 802   | 90 |        |    |
| c. Andre Udgifter . . . . .                |         | 1546  | 54 |        |    |
|  |         |       |    | 3033   | 23 |
| 9. Renter, Afdrag og Tilskud til Kommunen: |         |       |    |        |    |
| a. Renter . . . . .                        |         | 9316  | 34 |        |    |
| b. Afdrag . . . . .                        |         | 6157  | 82 |        |    |
| c. Tilskud til Kommunen . . . . .          |         | 15000 | >  |        |    |
|  |         |       |    | 30474  | 16 |
| 10. Beholdning ved Regnskabsaarets Udgang: |         |       |    |        |    |
| a. Kontant . . . . .                       |         | >     | >  |        |    |
| b. Restancer . . . . .                     |         | 101   | 36 |        |    |
|  |         |       |    | 101    | 36 |
| Tilsammen                                  |         |       |    | 271757 | 78 |

### Gasværkets Status den 31. Marts 1917.

Gasværket ejede:

#### A. Ifølge Statusopgørelse pr. 31. Marts 1916:

##### 1. Bygninger, Hoved- og Stikledninger samt

Inventar . . . . . 278444 19

Tilgang:

v. Regnskabets Udgiftskonto 6 b, c og d . . . . . 795 45

v. Kommuneregnskabets Udgiftsk. XVII 2 1915—16 . . . . . 32071 13

v. Kommuneregnskabets Udgiftsk. XVII 8 og 11 1916—17 . . . . . 56735 85

368046 62

Nedskrives med det paa Gælden betalte Afdrag v. Udgiftskonto 9 b 6157 Kr. 82 Ø. med Fradrag af det nedenfor under 3 fratrukne Beløb . . . . . 551 — 68 —

5606 14

362440 48

Lateris . . . . . 362440 48

|  | Kr.    | Ø. | Kr.    | Ø. |
|--|--------|----|--------|----|
| Transp.  |        |    | 362440 | 48 |
| 2. Maalere . . . . .   | 32418  | 21 |        |    |
| Tilgang i Aaret 1916—17 v. Udgifts-                          |        |    |        |    |
| konto 6 a . . . . .  | 1979   | 80 |        |    |
|  | 34398  | 01 |        |    |
| Nedskrives med 8 % . . . . .                                 | 2751   | 84 | 31646  | 17 |
| 3. Gadelygter, Pæle, Arme og Lygtestik                       | 13267  | 06 |        |    |
| Herfra gaar:   |        |    |        |    |
| Det af Kommunen betalte Afdrag . . .                         | 551    | 68 | 12715  | 38 |
| B. Beholdning:   |        |    |        |    |
| 1078946 kg Kul à 53 Kr. 28 Ø. pr. 1000 kg                    | 57486  | 24 |        |    |
| 30 hl Koks à 4 Kr. . . . .                                   | 120    | >  |        |    |
| 138 Tdr. Tjære à 50 Kr. . . . .                              | 6900   | >  |        |    |
| Myremalm . . . . .   | 200    | >  |        |    |
| 1600 m <sup>3</sup> Gas à 17 Ø. pr. m <sup>3</sup> . . . . . | 272    | >  |        |    |
| Tilgodehavende hos Allinge Gasværk .                         | 18037  | 36 |        |    |
|  |        |    | 83015  | 60 |
|  |        |    | 489817 | 63 |
| C. Kassebeholdning ifølge Regnskabet:                        |        |    |        |    |
| Underbalance . . . . .                                       | 49038  | 79 |        |    |
| Restancer . . . . .  | 101    | 36 |        |    |
|  |        |    | +48937 | 43 |
| I alt Aktiver . . . . .                                      |        |    | 440880 | 20 |
| Gasværket skyldte den 31. Marts 1917:                        |        |    |        |    |
| Til Bornholms Spare- og Laanekasse                           | 156389 | 44 |        |    |
| > Statsanstalten for Livsforsikring . . .                    | 21856  | 64 |        |    |
| > Enkefru Signe Broen . . . . .                              | 2000   | >  |        |    |
| > » Julie Mogensen . . . . .                                 | 3850   | >  |        |    |
| Midlertidigt Laan fra Københavns Han-                        |        |    |        |    |
| delsbanks Filial . . . . .                                   | 77806  | 98 |        |    |
|  |        |    | 261903 | 06 |
| Gasværkets Formue d. 31. Marts 1917 i alt                    |        |    | 178977 | 14 |
| Naar hertil lægges:  |        |    |        |    |
| Den til Kæmnerkassen indbetalte Del af                       |        |    |        |    |
| Overskuddet v. Udgiftskonto 9 c . . . . .                    |        |    | 15000  | >  |
|  |        |    | 193977 | 14 |
| og fradrages:  |        |    |        |    |
| Gasværkets Formue den 31. Marts 1916                         |        |    | 163229 | 96 |
| Bliver Overskuddet for Aaret 1916—17 .                       |        |    | 30647  | 18 |

# Regnskab

over

## Rønne Vandværks Indtægter og Udgifter

i Aaret 1916—17.

| Indtægt.   | Kr.   | Ø. | Kr.   | Ø. |
|--|-------|----|-------|----|
| 1. Beholdning fra Aaret 1915—16:                             |       |    |       |    |
| a. Kontant . . . . .   | 13767 | 83 |       |    |
| b. Restancer . . . . .                                       | 18    | 65 |       |    |
|  |       |    | 13786 | 48 |
| 2. Vandafgift af 1. Haner . . . . .                          | 20330 | 50 |       |    |
| 3. do.    > Ekstrahaner . . . . .                            | 2502  | 45 |       |    |
| 4. do.    > WC. . . . .                                      | 3492  | 08 |       |    |
| 5. do.    > Havevanding og efter Over-<br>enskomst . . . . . | 3918  | 93 |       |    |
| 6. do.    > Maaler . . . . .                                 | 4829  | 89 |       |    |
| 7. do.    > Næringsbrug . . . . .                            | 823   | 72 |       |    |
| 8. do.    > Byggearbejder. . . . .                           | 153   | 56 |       |    |
| I alt Vandafgift . . . . .                                   |       |    | 36051 | 13 |
| 9. Maalerleje . . . . .                                      |       |    | 313   | 25 |
| 10. Andre Indtægter:   |       |    |       |    |
| For Anboringer . . . . .                                     | 253   | >  |       |    |
| Leje af en Jordlod . . . . .                                 | 10    | >  |       |    |
| Gødtgørelse i Brandkontingent . . . . .                      | 144   | 29 |       |    |
| Andre Indtægter . . . . .                                    | 158   | 84 |       |    |
|  |       |    | 566   | 13 |
| Summa . . . . .  |       |    | 50716 | 99 |

## Udgift.

|  | Kr.   | Ø.   | Kr.   | Ø. |
|--|-------|------|-------|----|
| 1. Lønninger:  |       |      |       |    |
| a. Vandværksbestyreren . . . . .   | 825   | >    |       |    |
| b. Vandværkets Tilskud til Kæmnerens<br>og Kommunebogholderens Løn . . . | 300   | >    |       |    |
| c. Maskinpasseren . . . . .  | 1810  | >    |       |    |
| d. Opkrævning . . . . .  | 308   | 17   |       |    |
| e. Refusion til Gasværket . . . . .                                      | 700   | >    |       |    |
| f. Tilskud til Pensionsfonden . . . . .                                  | 112   | >    |       |    |
|  |       |      | 4055  | 17 |
| 2. Petroleum, Olie, Tvist m. m. . . . .                                  |       |      | 5877  | 13 |
| 3. Vedligeholdelse . . . . .   |       |      | 2076  | 39 |
| 4. Andre Udgifter . . . . .  |       |      | 969   | 25 |
| 5. Anlæg og Udvidelser . . . . .   |       |      | 3129  | 41 |
| 6. Renter . . . . .  |       |      | 13778 | 13 |
| 7. Afdrag . . . . .  |       |      | 5223  | 36 |
| 8. Beholdning:   |       |      |       |    |
| Kontant . . . . .  | 15604 | 10   |       |    |
| Restancer . . . . .  |       | 4 05 |       |    |
|  |       |      | 15608 | 15 |
| Balance . . . . .  |       |      | 50716 | 99 |

**Regnskab**

over

**Rønne Elektricitetsværks Indtægter og  
Udgifter  
for Aaret 1916—17.**

| <b>Indtægt.</b>                    | Kr.   | Ø. | Kr.   | Ø. |
|------------------------------------|-------|----|-------|----|
| 1. Beholdning fra Aaret 1915—16:   |       |    |       |    |
| a. Kontant . . . . .               | 29350 | 68 |       |    |
| b. Restancer . . . . .             | 14    | 09 |       |    |
|                                    |       |    | 29364 | 77 |
| 2. Salg af Elektricitet:           |       |    |       |    |
| a. Lys . . . . .                   | 50658 | 40 |       |    |
| b. Motor . . . . .                 | 10193 | 06 |       |    |
|                                    |       |    | 60851 | 46 |
| 3. Afdragsbetaling . . . . .       |       |    | 4744  | 68 |
| 4. Maalerleje . . . . .            |       |    | »     | »  |
| 5. Andre Indtægter:                |       |    |       |    |
| a. Leje af Bestyrerbolig . . . . . | 400   | »  |       |    |
| b. Forskellige Indtægter. . . . .  | 1732  | 12 |       |    |
|                                    |       |    | 2132  | 12 |
| Summa . . . . .                    |       |    | 97093 | 03 |
| <b>Udgift.</b>                     |       |    |       |    |
| 1. Lønninger og Pensioner:         |       |    |       |    |
| a. Bestyreren . . . . .            | 3075  | »  |       |    |
| b. Maskinpasseren . . . . .        | 1604  | 17 |       |    |
| c. Anden Medhjælp . . . . .        | 4143  | 58 |       |    |
| Lateris                            | 8922  | 75 |       |    |



|  | Kr.   | Ø. | Kr.   | Ø. |
|--|-------|----|-------|----|
| Transp.  | 8922  | 75 |       |    |
| d. Maaleraflæsning og Opkrævning . . . . .                 | 767   | 99 |       |    |
| e. Tilskud til Kommunen for Regnskabs-<br>føring . . . . . | 400   | >  |       |    |
| f. Tilskud til Pensionsfonden . . . . .                    | 263   | 75 | 10254 | 49 |
| 2. Brændsel, Olie, Vand og Tvist . . . . .                 |       |    | 9039  | 21 |
| 3. Vedligeholdelse af Maskiner og Inventar:                |       |    |       |    |
| a. Akkumulatorer . . . . .                                 | 2492  | 51 |       |    |
| b. Maskiner og Inventar . . . . .                          | 820   | 63 |       |    |
| c. Værktøj . . . . .                                       | 206   | 07 |       |    |
| 4. Vedligeholdelse af Bygninger . . . . .                  |       |    | 3519  | 21 |
| 5. Do.       > Ledninger . . . . .                         |       |    | 699   | 32 |
| 6. Nye Anlæg:  |       |    | 122   | 18 |
| a. Udvidelse af Ledningsnettet . . . . .                   | 204   | 57 |       |    |
| b. Do.       > Stikledninger . . . . .                     | 1226  | 66 |       |    |
| c. Værktøj og Inventar . . . . .                           | >     | >  |       |    |
| d. Malere og Maalerledninger . . . . .                     | 4749  | 34 | 6180  | 57 |
| 7. Andre Udgifter:   |       |    |       |    |
| a. Kontorudgifter. . . . .                                 | 525   | 86 |       |    |
| b. Forsikringer . . . . .                                  | 442   | 37 |       |    |
| c. Uforudsete Udgifter . . . . .                           | 544   | 46 |       |    |
| 8. Renter af Gæld . . . . .                                |       |    | 1512  | 69 |
| 9. Afdrag paa do. . . . .                                  |       |    | 14705 | 20 |
| 10. Beholdning ved Aarets Udgang:                          |       |    | 8918  | 06 |
| a. Kontant . . . . .                                       | 42077 | 73 |       |    |
| b. Restancer . . . . .                                     | 64    | 37 |       |    |
|  |       |    | 42142 | 10 |
| Summa . . . . .  |       |    | 97093 | 03 |

**Regnskab**  
over  
**Rønne Købstads Fattigvæsens Udgifter**  
i Aaret 1916—17.

|  | Kr.  | Ø. | Kr.   | Ø. | Kr.  | Ø. |
|--|------|----|-------|----|------|----|
| 1. Lønninger:  |      |    |       |    |      |    |
| a. Fattiggaardens Bestyrer . . . . .   |      |    | 900   | >  |      |    |
| b. Kontorholdsudgifter:  |      |    |       |    |      |    |
| Tilskud til Kæmnerens og   |      |    |       |    |      |    |
| Kommunebogholderens Løn . . . . .  |      |    | 700   | >  |      |    |
|  |      |    |       |    | 1600 | >  |
| 2. Udgifter til Fattiges Forsør-<br>gelse, herunder Refusion til<br>fremmede Kommuner: |      |    |       |    |      |    |
| a. Pengeydelse . . . . .   |      |    | 28438 | 68 |      |    |
| b. Brød . . . . .  |      |    | 2228  | 73 |      |    |
| c. Brændsel . . . . .  |      |    | 5503  | 25 |      |    |
| d. Huslejhjælp . . . . .   |      |    | 3734  | 54 |      |    |
| e. Plejebørn, herunder for Op-<br>hold paa Opdragelsesanstalter . . . . .              |      |    | 4722  | 89 |      |    |
| f. Medicin, Sygepleje, Sygehus-<br>ophold og Lægehonorar . . . . .                     |      |    | 7452  | 16 |      |    |
| g. Ekstrahjælp . . . . .   |      |    | 2625  | 39 |      |    |
| h. Alimentationsbidrag . . . . .   | 2549 | 75 |       |    |      |    |
| Deraf refunderet . . . . .   | 864  | 25 |       |    |      |    |
|  |      |    | 1685  | 50 |      |    |
| i. Befusion til fremmede Kom-<br>muner . . . . .                                       |      |    | 4201  | 42 |      |    |
| k. Tilskud til Fattiggaarden . . . . .   |      |    | 2759  | 78 |      |    |
| Lateris . . . . .  |      |    | 63352 | 34 | 1600 | >  |

|  | Kr.   | Ø. | Kr.   | Ø. | Kr.   | Ø. |
|--|-------|----|-------|----|-------|----|
| Transp.  |       |    | 63352 | 34 | 1600  | >  |
| Heri fragaar:  |       |    |       |    |       |    |
| Refusion fra fremmede Kom-<br>muner og Amtsrepartitions-<br>fonden . . . . . | 33880 | 55 |       |    |       |    |
| Indtægt ved Salg af Fattig-<br>lemmers Efterladenskaber . . . . .            | >     | >  |       |    |       |    |
| Indtægt ved Lemmernes Ar-<br>bejde . . . . .                                 | >     | >  |       |    |       |    |
| Andre Indtægter, derunder til-<br>bagebetalt Fattighjælp . . . . .           | 1783  | 29 |       |    |       |    |
|  |       |    | 35663 | 84 | 27688 | 50 |
| 3. Understøttelser, der ikke have<br>Fattighjælps Virkning:                  |       |    |       |    |       |    |
| a. Iflg. Fattiglovens § 44 . . . . .   | 765   | 18 |       |    |       |    |
| b. > do. § 61 Lov <sup>27/5</sup> 1908 . . . . .                             | 7495  | 22 |       |    |       |    |
| c. > do. § 63 . . . . .  | 735   | >  |       |    |       |    |
| d. > Børneloven . . . . .  | 459   | 97 |       |    |       |    |
| e. > Tuberkuloseloven . . . . .  | 2394  | 47 |       |    |       |    |
| f. > Fabrikloven . . . . .   | >     | >  |       |    |       |    |
|  |       |    | 11849 | 84 |       |    |
| Fragaar Refusioner . . . . .   |       |    | 4416  | 54 | 7433  | 30 |
| 4. Vedligeholdelse af Fattigvæse-<br>nets Bygninger og Inventar . . . . .    |       |    |       |    | 274   | 98 |
| 5. Kontorholdsudgifter . . . . .   |       |    |       |    | 107   | 90 |
| 6. Andre Udgifter . . . . .  |       |    |       |    | 168   | 79 |
| Summa . . . . .  |       |    |       |    | 37273 | 47 |

# Regnskab

over

## Rønne Købstads Fattiggaards Indtægter og Udgifter

for Aaret 1916—17.

| Indtægt.   | Kr.  | Ø. | Kr.   | Ø. |
|--|------|----|-------|----|
| 1. Af den paa Anstalten drevne Industri:                                 |      |    |       |    |
| a. Piasava-Arbejde . . . . .   | 50   | 10 |       |    |
| b. Maatte-Arbejde . . . . .  | 3    | 52 |       |    |
| c. Værkplydsning . . . . .   | 192  | 15 |       |    |
|  |      |    | 245   | 77 |
| 2. Af Landbruget og Haven:   |      |    |       |    |
| a. Smør . . . . .  | >    | >  |       |    |
| b. Mælk og Fløde . . . . .   | 2766 | 37 |       |    |
| c. Sæd og Kartofler . . . . .  | 855  | 78 |       |    |
| d. Haveprodukter . . . . .   | 187  | 93 |       |    |
| e. Salg af Sten . . . . .  | 208  | >  |       |    |
| f. Salg af Kreaturer, Kalve og Grise . .                                 | 1803 | 26 |       |    |
| g. Andre Indtægter . . . . .   | 1528 | 34 |       |    |
| h. Værdien af de paa Anstalten forbrugte<br>Landbrugsprodukter . . . . . | 2697 | 85 |       |    |
|  |      |    | 10047 | 53 |
| 3. Forskellige Indtægter . . . . .                                       |      |    | 2701  | 60 |
| 4. Tilskud til Anstalten . . . . .                                       |      |    | 2759  | 78 |
| Summa . . . . .  |      |    | 15754 | 68 |

## Udgift.

|  | Kr.  | Ø. | Kr.   | Ø. |
|--|------|----|-------|----|
| 1. Lemmernes Forsørgelse:  |      |    |       |    |
| a. Brød . . . . .  | 1058 | 37 |       |    |
| b. Gryn . . . . .  | 540  | 37 |       |    |
| c. Øl . . . . .  | 383  | 40 |       |    |
| d. Kød og Flæsk . . . . .  | 448  | 58 |       |    |
| e. Torsk og Sild . . . . .   | 434  | 76 |       |    |
| f. Ærter . . . . .   | 152  | »  |       |    |
| g. Beklædning . . . . .  | 258  | 60 |       |    |
| h. Vask . . . . .  | 275  | 43 |       |    |
| i. Medicin . . . . .   | 72   | 80 |       |    |
| k. Andre Udgifter . . . . .  | 1175 | 08 |       |    |
| l. Flidsgodtgørelse til Lemmerne . . . . .   | 473  | 37 |       |    |
| m. Værdien af de paa Anstalten forbrugte<br>Landbrugsprodukter . . . . .               | 2697 | 85 |       |    |
|  |      |    | 7970  | 61 |
| 2. Raamateriale til Industrien . . . . .   |      |    | 10    | »  |
| 3. Landbruget . . . . .  |      |    | 5584  | 66 |
| 4. Bygninger og Inventar med Undtagelse<br>af, hvad der vedkommer Landbruget . . . . . |      |    | 473   | 83 |
| 5. Brændsel og Belysning . . . . .   |      |    | 703   | 27 |
| 6. Skatter, Afgifter og Assurance . . . . .  |      |    | 209   | 77 |
| 7. Forskellige Udgifter . . . . .  |      |    | 802   | 54 |
| Summa . . . . .  |      |    | 15754 | 68 |

## Regnskab

for

## Rønne Kommunes Pensionsfond

i Aaret 1916—17.

| Indtægt.  | Kr. | Ø. | Kr.   | Ø. | Kr.   | Ø. |
|---|-----|----|-------|----|-------|----|
| 1. Beholdning:  |     |    |       |    |       |    |
| a. Kontant . . . . .  |     |    | 3434  | 07 |       |    |
| b. Indestaaende i Bornh. Spare-<br>og Laanekasse paa Kontra-<br>bog Nr. 26700 . . . . . |     |    | 21641 | 96 |       |    |
|   |     |    |       |    | 25076 | 03 |
| 2. Funktionærernes Tilskud i 1916-<br>17:   | Kr. | Ø. |       |    |       |    |
| a. Kæmner P. Westh . . . . . 100 >  |     |    |       |    |       |    |
| Fragaar Tilskud til<br>Havnens Pensionsfond 20 >  |     |    |       |    |       |    |
| Kommunebogholder<br>H. Mogensen . . . . . 280 >   |     |    | 80    | >  |       |    |
| Fragaar Tilskud til<br>Havnens Pensionsfond 56 >  |     |    |       |    |       |    |
|   |     |    | 224   | >  |       |    |
| Fuldmægtig J. Knudsen . . . . .   |     |    | 67    | 33 |       |    |
| Stadsingeniør E. Kærn 217 >   |     |    |       |    |       |    |
| Fragaar Tilskud til<br>Havnens Pensionsfond 108 50                                      |     |    |       |    |       |    |
|   |     |    | 108   | 50 |       |    |
| Skovfoged Andersen . . . . .  |     |    | 42    | >  |       |    |
| Fattiggaardsbestyrer Kjøller . . . . .  |     |    | 102   | 50 |       |    |
| Pedel M. Olsen . . . . .  |     |    | 40    | 50 |       |    |
| > J. Hansen . . . . .   |     |    | 40    | 75 |       |    |
| Skorstensfejer J. N. Hansen . . . . .   |     |    | 36    | >  |       |    |
| Renovatør L. Andersen . . . . .   |     |    | 39    | >  |       |    |
| > N. Clausson . . . . .   |     |    | 39    | >  |       |    |
| > J. Eriksen . . . . .  |     |    | 30    | >  |       |    |
| Bademester M. Pedersen . . . . .  |     |    | 62    | >  |       |    |
|   |     |    |       |    | 911   | 58 |
| b. Bestyrer Stibolt . . . . .   |     |    | 80    | >  |       |    |
| Gasværksarbejderne:   |     |    |       |    |       |    |
| Smed L. M. Dam . . . . .  |     |    | 67    | 76 |       |    |
| Arbejdsmand Kr. Larsen . . . . .  |     |    | 67    | 76 |       |    |
| Lateris   | 215 | 52 | 911   | 58 | 25076 | 03 |

|   | Kr. | Ø. | Kr.   | Ø. | Kr.   | Ø. |
|---|-----|----|-------|----|-------|----|
| Arbejdsmand M. Kr. Hansen   | 215 | 52 | 911   | 58 | 25076 | 03 |
| » Knud Larsen . .   | 67  | 76 |       |    |       |    |
| Retorthusarb. M. Jørgensen .  | 67  | 76 |       |    |       |    |
| » Oluf Olufsen . .  | 67  | 76 |       |    |       |    |
| » Carl Olsen . . .  | 67  | 76 |       |    |       |    |
| » Chr. Bjerregaard  | 67  | 76 |       |    |       |    |
| » Ove Pedersen . .  | 67  | 76 |       |    |       |    |
| » Andr. Højegaard   | 67  | 76 |       |    |       |    |
| Gasopkræver N. P. Petersen  | 75  | 62 |       |    |       |    |
| c. Vandværksbestyrer Stibolt . .  | 40  | »  | 833   | 22 |       |    |
| Maskinpasser L. Nielsen . . .   | 72  | »  |       |    |       |    |
|   |     |    | 112   | »  |       |    |
| d. Elektricitetsværksbestyrer   |     |    |       |    |       |    |
| Ch. Olsen . . . . .   | 210 | »  |       |    |       |    |
| Maskinpasser Christensen . . .  | 53  | 75 |       |    |       |    |
|   |     |    | 263   | 75 | 2120  | 55 |
| 3. Tilskud fra Kommunen og Værkerne:  |     |    |       |    |       |    |
| a. Kommunens Tilskud . . . . .  |     |    | 911   | 58 |       |    |
| b. Gasværkets do. . . . .   |     |    | 833   | 22 |       |    |
| c. Vandværkets do. . . . .  |     |    | 112   | »  |       |    |
| d. Elektricitetsværkets do. . . . .   |     |    | 263   | 75 | 2120  | 55 |
|   |     |    |       |    | 914   | 77 |
| 4. Renter . . . . .   |     |    |       |    |       |    |
| I alt Indtægt   |     |    |       |    | 30231 | 90 |
| <b>Udgift.</b>  |     |    |       |    |       |    |
| 1. Udbetalte Pensioner:   |     |    |       |    |       |    |
| a. Gasværksbestyrer Mogensens Enke . . . . .                                    |     |    | 817   | 72 |       |    |
| b. Renovatør H. C. Ipsens Enke . . . . .  |     |    | 152   | 38 | 970   | 10 |
| 2. Beholdning:  |     |    |       |    |       |    |
| a. Kontant . . . . .  |     |    | 3271  | »  |       |    |
| b. Indestaaende i Bornh. Spare- og Laanekasse paa Kontrabog Nr. 26700 . . . . . |     |    | 25990 | 80 | 29261 | 80 |
| I alt Udgift  |     |    |       |    | 30231 | 90 |

## Førtegnelse

over

### de kommunale Funktionærers Indskud i Rønne Kommunes Pensionsfond ved Udgangen af Aaret 1916—17.

|  |               |
|--|---------------|
| Kæmner P. Westh . . . . .                      | 372 Kr. 80 Ø. |
| Kommunebogholder H. Mogensen . . . . .         | 1234 — 80 —   |
| Fuldmægtig J. Knudsen . . . . .                | 378 — 66 —    |
| Stadsingeniør E. Kærn . . . . .                | 353 — 50 —    |
| Skovfoged A. P. Andersen . . . . .             | 246 — » —     |
| Fattiggaardsbestyrer J. P. Kjøller . . . . .   | 517 — 50 —    |
| Pedel M. Olsen . . . . .                       | 209 — 25 —    |
| » J. Hansen . . . . .                          | 210 — 76 —    |
| Skorstensfejer J. N. Hansen . . . . .          | 216 — » —     |
| Renovatør Laur. Andersen . . . . .             | 234 — » —     |
| » N. Clausson . . . . .                        | 183 — 34 —    |
| » Jens Eriksen . . . . .                       | 30 — » —      |
| Bademester M. Pedersen . . . . .               | 273 — » —     |
| Gas- og Vandværksbestyrer J. Stibolt . . . . . | 488 — » —     |
| Gasopkræver N. P. Petersen . . . . .           | 380 — 41 —    |
| Smed L. M. Dam . . . . .                       | 322 — 45 —    |
| Arbejdsmand Kr. Larsen . . . . .               | 1043 — 05 —   |
| » Martin Kr. Hansen . . . . .                  | 323 — 43 —    |
| » Knud Larsen . . . . .                        | 239 — 76 —    |
| Retorthusarbejder Martin Jørgensen . . . . .   | 325 — 92 —    |
| » Hans Ipsen . . . . .                         | 28 — 30 —     |
| » Oluf Olufsen . . . . .                       | 319 — 51 —    |
| » Carl Olsen . . . . .                         | 250 — 84 —    |
| » Chr. Bjerregaard . . . . .                   | 195 — 90 —    |
| » Ove Pedersen . . . . .                       | 183 — 68 —    |
| » Andr. Højegaard . . . . .                    | 150 — 23 —    |
| Maskinpasser L. Nielsen . . . . .              | 306 — » —     |
| Elektricitetsværksbestyrer C. Olsen . . . . .  | 933 — 67 —    |
| Maskinpasser Herman P. Christensen . . . . .   | 245 — 06 —    |

Tilsammen 10195 Kr. 82 Ø.



**Regnskab**

for

**Bager Jens Mogensen og Hustru Kirstine Marie  
født Guldbergs Legat til Rønne Hospital****i Aaret 1916—17.**

|  | Kr. | Ø. |
|--|-----|----|
| <b>Indtægt.</b>  |     |    |
| 1. Indvundne Renter:   |     |    |
| Af den i Bornholms Spare- og Laanekasse i Rønne<br>paa Kontrabog № 10055 indestaaende Kapital, stor<br>800 Kr. . . . . | 32  | >  |
| Summa  | 32  | >  |
| <b>Udgift.</b>   |     |    |
| 1. Graver Pihl for Vedligeholdelse af Legatstifternes<br>Gravsted paa Rønne Kirkegaard i Aaret 1916 . . .              | 4   | >  |
| 2. Indbetalt til det for Rønne Hospital eller Bohns<br>Stiftelse substituerede Legat . . . . .                         | 28  | >  |
| Summa  | 32  | >  |

Legatet ejer:

Indestaaende i Bornholms Spare- og Laanekasse i Rønne paa  
Kontrabog Nr. 10055 . . . . . 800 Kr.

## Regnskab

for

det for Herman Mortensen Bohn og Hustru  
Karen Lauritsdatters Stiftelse eller Rønne  
Hospital substituerede Legat til Fordel  
for trængende i Rønne Købstad  
i Aaret 1916—17.

|   | Kr.  | Ø. |
|---|------|----|
| <b>Indtægt.</b>   |      |    |
| 1. Beholdning fra forrige Aar . . . . .   | 28   | 63 |
| 2. Renter af Legatets Kapitalformue:  |      |    |
| Ifølge Aktivlisten . . . . . 965 Kr. 22 Ø.  |      |    |
| Rente-Overskud af Bager Jens Mogens<br>og Hustru Kirstine Marie, f.<br>Guldbergs Legat . . . . . 28 — » — | 28   |    |
| Rente-Overskud af Snedkermester<br>Johan Hansen og Hustrus Legat . . . . . 32 — » —                       | 32   |    |
|   | 1025 | 22 |
| 3. Leje af Legatets faste Ejendom:  |      |    |
| Slagter P. Hansens Enke i Rønne for Englodden<br>Matr.-Nr. 3 af Markjorderne . . . . .                    | 100  | »  |
|   | 1153 | 85 |
| <b>Udgift.</b>  |      |    |
| 1. Udbetalte Legater:   |      |    |
| Til Kristiane Sofie Kofoed . . . . . 100 Kr. » Ø.   | 100  | »  |
| » Jørgine Marie Kofoed . . . . . 100 — » —  | 100  | »  |
| » Johanne Lichtwerck . . . . . 100 — » —  | 100  | »  |
| Lateris 300 Kr. » Ø.  | 300  | »  |

|  | Transp. | 300 Kr. | »  | Ø. | Kr.   | Ø. |
|--|---------|---------|----|----|-------|----|
| Til Vilhelmine Hjorth . . . . .          | 100     | —       | »  | —  |       |    |
| » Marie Ipsen . . . . .                  | 100     | —       | »  | —  |       |    |
| » Christine Hansine Sørensen . . . . .   | 100     | —       | »  | —  |       |    |
| » Ane Marg. Chr. Rønne . . . . .         | 100     | —       | »  | —  |       |    |
| » Thora Jakobine Jakobsen . . . . .      | 100     | —       | »  | —  |       |    |
| » Mathilde Petrea Hjorth . . . . .       | 100     | —       | »  | —  |       |    |
| » Marine Kristiane Sørensen . . . . .    | 100     | —       | »  | —  |       |    |
| » Petrea Emilie Marie Espersen . . . . . | 100     | —       | »  | —  |       |    |
|  |         |         |    |    | 1100  | »  |
| 2. Andre Udgifter:                       |         |         |    |    |       |    |
| Skatter af Englodden Matr.-Nr. 3 af      |         |         |    |    |       |    |
| Rønne Markjorder . . . . .               | 2       | Kr. 56  | Ø. |    |       |    |
| Bekendtgørelser . . . . .                | 22      | —       | 85 | —  |       |    |
|  |         |         |    |    | 25    | 41 |
| 3. Beholdning ved Aarets Udgang :        |         |         |    |    | 28    | 44 |
|  |         |         |    |    |       |    |
|  |         |         |    |    | Summa |    |
|  |         |         |    |    | 1153  | 85 |

## Aktiv

### for det for Herman Mortensen Bohn og Hustru Hospital substituered

| Debitorernes Navne.  | Pantets<br>Beliggenhed. | Paa<br>hvilken<br>Prioritet. | Pantets<br>Vurde-<br>rings-<br>sum. | De pant<br>satte Byg-<br>ningers<br>Assuran-<br>cesum. |
|--|-------------------------|------------------------------|-------------------------------------|--|
|  | Rønne-Købstad.          |                              | Kr.                                 | Kr.  |
| 1. H. Mogensen . . . . .   | udb. Matr. № 269e       | 1.                           | 9000                                | 8900   |
| 2. Rudolf Kristian Herold . . . . .  | » 73                    | 1.                           | 500                                 | 400  |
| 3. Indestaaende i Bornholms Spare- og Laanekasse paa Konto № 7620  |                         |                              |                                     |  |
| 4. Do. do. do. paa do.   |                         |                              | 12546                               |  |
| 5. 3½ % Kreditkasse-Obligationer for Landejendomme i Østifterne:   |                         |                              |                                     |  |
| I. Serie Litra B № 1256 og 1257, i alt . . . . .   |                         |                              |                                     |  |
| II. Serie Litra A № 1582, 1592, 1593, 1594, 1595 og 637,<br>i alt . . . . .  |                         |                              |                                     |  |
| B № 7024, stor . . . . .   |                         |                              |                                     |  |
| 6. 4½ % Kreditkasse-Obligationer for Landejendomme i Østifterne  |                         |                              |                                     |  |
| IV. Serie Litra A № 23246, og 29355 i alt . . . . .  |                         |                              |                                     |  |
| C № 4256, 4257 og 4258, i alt . . . . .  |                         |                              |                                     |  |
| 7. Østifternes Kreditforenings-Obligation V. Serie Litra C № 1773<br>skænket af Agent O. P. Rasch . . . . .  |                         |                              |                                     |  |
| 8. Østifternes Kreditforenings-Obligation IV. Serie Litra C № 2108<br>skænket af Købmand Chr. Hay og Hustru . . . . .  |                         |                              |                                     |  |
| 9. Englodden Matr.-№ 3 i Rønne, bortlejet til Slagter P. Hansens Enk<br>i Rønne for en Leje af 100 Kr. om Aaret . . . . .  |                         |                              |                                     |  |
| 10. Bager Jens Mogensen og Hustru Kirstine Marie f. Guldbergs Legat<br>Indestaaende i Bornholms Spare- og Laanekasse i Rønne paa Kor-<br>trabog № 10055 . . . . .          |                         |                              |                                     |  |
| 11. Snedkermester Johan Hansen og Hustru Dorthea Margrethe<br>Møllers Legat:<br>Indestaaende i Bornholms Spare- og Laanekasse i Rønne paa Kor-<br>trabog № 18771 . . . . . |                         |                              |                                     |  |

Tilsamme

iste

**Karen Lauritsdatters Stiftelse eller Rønne  
Legat for Aaret 1916—17.**

| Kapitalernes<br>Størrelse den<br>April 1916. |     | Afdrag eller<br>anden<br>Formindskelse: |     | Udlaan eller<br>anden<br>Forøgelse. |     | Kapitalernes<br>Størrelse den<br>31. Marts<br>1917. |    | Anmærkninger. |
|--|-----|---|-----|-------------------------------------|-----|---|----|---------------|
| Kr.  | Ø.  | Kr.                                     | Ø.  | Kr.                                 | Ø.  | Kr.   | Ø. |               |
| 4000   | »   | • • •                                   | • • | • • •                               | • • | 4000  | »  |               |
| 200  | »   | • • •                                   | • • | • • •                               | • • | 200   | »  |               |
| • • •  | • • | • • •                                   | • • | • • •                               | • • | »   | »  |               |
| 1280   | 57  | • • •                                   | • • | • • •                               | • • | 1280  | 57 |               |
| 2000   | »   | • • •                                   | • • | • • •                               | • • | 2000  | »  |               |
| 12000  | »   | • • •                                   | • • | • • •                               | • • | 12000   | »  |               |
| 1000   | »   | • • •                                   | • • | • • •                               | • • | 1000  | »  |               |
| 4000   | »   | • • •                                   | • • | • • •                               | • • | 4000  | »  |               |
| 600  | »   | • • •                                   | • • | • • •                               | • • | 600   | »  |               |
| 200  | »   | • • •                                   | • • | • • •                               | • • | 200   | »  |               |
| 200  | »   | • • •                                   | • • | • • •                               | • • | 200   | »  |               |
| 800  | »   | • • •                                   | • • | • • •                               | • • | 800   | »  |               |
| 800  | »   | • • •                                   | • • | • • •                               | • • | 800   | »  |               |
| 27080  | 57  | »                                       | »   | »                                   | »   | 27080   | 57 |               |

**Regnskab**

for

**Snedkermester Johan Hansen og Hustru****Dorthea Margrethe f. Møllers Legat**

for Aaret 1916—17.

| <b>Indtægt.</b>  | Kr. | Ø. |
|--|-----|----|
| 1. Indvundne Renter af den i Sparekassen indestaaende Kapital . . . . .  | 32  | >  |
| Summa  | 32  | >  |
| <b>Udgift.</b>   |     |    |
| 1. Indbetalt til det for Herman Mortensen Bohn og Hustru Karen Lauritsdatters Stiftelse eller Rønne Hospital substituerede Legat . . . . . | 32  | >  |
| Summa  | 32  | >  |

Legatet ejer:

Indestaaende i Bornholms Spare- og Laanekasse paa Kontrabog  
 Nr. 18771 . . . . . 800 Kr.

## Regnskab

for

**Skibsfører Hans Anker Engel og Søster Kirstine  
 Engels Legat til Fordel for værdige og trængende  
 Sømænd og deres Enker paa Bornholm  
 for Aaret 1916—17.**

|   | Kr.         | Ø.        |
|---|-------------|-----------|
| <b>Indtægt.</b>   |             |           |
| 1. Beholdning fra forrige Aar . . . . .   | >           | >         |
| 2. Renter:  |             |           |
| Af 4000 Kr. Kreditkasseobligationer<br>for Landejendomme i Østifterne . 120 Kr. > Ø.                            |             |           |
| Af den i Bornholms Spare- og Laane-<br>kasse paa Kontrabog № 7379 inde-<br>staaende Kapital . . . . . 44 — 80 — |             |           |
| Af den i samme paa Kontrabog №<br>12547 indestaaende Kapital . . . . . 7 — 20 —                                 |             |           |
|   | 172         | >         |
| 3. Udtrukket Kreditkasseobligation 3. Serie № 1074 .  | 2000        | >         |
| 4. Underbalance ved Aarets Udgang . . . . .   | 16          | 94        |
| <b>Summa</b>  | <b>2188</b> | <b>94</b> |
| <b>Udgift.</b>  |             |           |
| 1. Underbalance fra 1915—16 . . . . .   | 28          | 94        |
| 2. Udbetalte Legater:   |             |           |
| Til Gorine Kirstine P. Hansen . . . . . 80 Kr. > Ø.   |             |           |
| > Fisker Poul Anker Holm . . . . . 80 — > —   |             |           |
|   | 160         | >         |
| 3. Indsat i Bornholms Spare- og Laanekasse . . . . .  | 2000        | >         |
| <b>Summa</b>  | <b>2188</b> | <b>94</b> |

Legatet ejer:

Kreditkasseobligationer for Landejendomme i Østifterne:

4. Serie 1. Afd. Litra B № 15 til 4<sup>0</sup>/<sub>0</sub> stor 1000 Kr. » Ø.7. Do. 2. — — B № 835 » 4<sup>1</sup>/<sub>2</sub> <sup>0</sup>/<sub>0</sub> 1000 — » —

2000 Kr. » Ø.

Indestaaende i Bornholms Spare- og Laanekasse  
i Rønne:

Paa Kontrabog № 7379 . . . 2042 Kr. 38 Ø.

» Do. № 11547 . . . 180 — » —

2222 — 38 —

Tilsammen 4222 Kr. 38 Ø.



# Regnskab

for

## Prokurator H. P. Lunds Mindelegat

for Aaret 1916—17.

| Indtægt.  | Kr.    | Ø.   |
|---|--------|------|
| 1. Indvundne Renter:  |        |      |
| Af Indskrivningsbevis Litra G. Fol. 1617 for Statsobligationer til Beløb 1000 Kr. . . . . | 35 Kr. | Ø.   |
| Af det i Sparekassen paa Kontrabog № 7098 a indestaaende Beløb . . . . .                  | 18 —   | 44 — |
| Af det i Sparekassen paa Kontrabog № 12147 indestaaende Beløb . . . . .                   | 5 —    | 50 — |
|   | 58     | 94   |
| 2. Underbalance ved Aarets Udgang . . . . .   | 8      | 22   |
| Summa   | 67     | 16   |
| <b>Udgift.</b>  |        |      |
| 1. Udbetalt Legat til:  |        |      |
| Niels Christian Michelsen . . . . .   | 55     | 94   |
| 2. Bekendtgørelser . . . . .  | 11     | 22   |
| Summa   | 67     | 16   |

Legatet ejer:

- a. Finansministeriets Indskrivningsbevis Litra G. Fol. 1617 for danske Statsobligationer til Beløb 1000 Kr. » Ø.
- b. Indestaaende i Bornholms Spare- og Laanekasse i Rønne paa Kontrabog № 7098 a . . . . . 460 — 72 —
- c. Indestaaende i samme paa Kontrabog № 12147 . . . . . 137 — 76 —

Tilsammen 1598 Kr. 48 Ø.

# Regnskab

for

## Rønne By's Legat

i Anledning af Deres Majestæter Kong Christian  
den IX og Dronning Louises Guldbryllup  
den 26de Maj 1892

for Aaret 1916—17.

| Indtægt.  | Kr. | Ø. |
|---|-----|----|
| 1. Beholdning fra 1915—16. . . . .  | 6   | 05 |
| 2. Indvundne Renter:  |     |    |
| Af 2 Stkr. Kreditkasseobligationer . . . . . 77 Kr. > Ø.  |     |    |
| Af det i Sparekassen paa Kontra-<br>bog <i>N<sup>o</sup></i> 14137 indestaende Beløb . . . . . 4 — 72 — |     |    |
|   | 81  | 72 |
| Summa   | 87  | 77 |
| Udgift.   |     |    |
| 1. Den 26de Maj 1916 udbetalt Legat til:  |     |    |
| Skomager C. F. Øster. . . . . 40 Kr. > Ø.   |     |    |
| Gotlobine Caroline Jørgensen . . . . . 40 — > —   |     |    |
|   | 80  | >  |
| 2. Beholdning ved Aarets Udgang . . . . .   | 7   | 77 |
| Balance   | 87  | 77 |

Legatet ejer:

2 Stkr. Kreditkasseobligationer, nemlig:

 $3\frac{1}{2}\%$  3. Serie Litra A *N<sup>o</sup>* 1905 2000 Kr. > Ø.

 $3\frac{1}{2}\%$  3. — — C *N<sup>o</sup>* 1664 200 — > —

2200 Kr. &gt; Ø.

 Indestaende i Bornholms Spare- og Laanekasse  
 paa Kontrabog *N<sup>o</sup>* 14137 . . . . . 118 — 20 —

I alt 2318 Kr. 20 Ø.

**Regnskab**

for

**Bager H. F. Hansens Konfirmationslegat**

for Aaret 1916—17.

| <b>Indtægt.</b>  | Kr. | Ø. |
|--|-----|----|
| 1. Beholdning fra forrige Aar . . . . .  | 29  | 09 |
| 2. Indvundne Renter af den i Bornholms Spare- og<br>Laanekasse paa Konto № 9858 indestaaende Kapital | 177 | 58 |
| Summa  | 206 | 67 |
| <b>Udgift.</b>   |     |    |
| 1. Udbetalt Legat til:   |     |    |
| Snedker Karl Henrik Hansen . . . . . 58 Kr. 69 Ø.  |     |    |
| Julie Martine Hansen . . . . . 58 — 69 —   |     |    |
|  | 117 | 38 |
| 2. Andre Udgifter:   |     |    |
| Graver Pihl for Vedligeholdelse af Legatstifterens<br>Gravsted paa Rønne Kirkegaard . . . . .        | 1   | 50 |
| 3. Beholdning ved Aarets Udgang . . . . .  | 87  | 79 |
| Balance  | 206 | 67 |

Legatet ejer:

Indestaaende i Bornholms Spare- og Laanekasse i Rønne paa  
Kontrabog Nr. 9858 . . . . . 4439 Kr. 84 Ø.

# Regnskab

for

## Enkefru Sofie Bergs Legat

for Aaret 1916—17.

| Indtægt.  | Kr.         | Ø. |
|---|-------------|----|
| 1. Beholdning fra forrige Aar . . . . .   | >           | >  |
| 2. Indvundne Renter:  |             |    |
| a. Af Kommune-Kreditforenings Obligationer . . . . .  | 45 Kr. > Ø. |    |
| b. Af Bornholms Spare- og Laanekasse . . . . .  | 77 — 14 —   |    |
|   | 122         | 14 |
| Summa   | 122         | 14 |
| Udgift.   |             |    |
| 1. Underbalance fra 1915—16 . . . . .   | 6           | 49 |
| 2. Udbetalt Legat:  |             |    |
| Til Enke Marie Brantzen . . . . .   | 55 Kr. > Ø. |    |
| > > Berthea Margr. Hansen . . . . .   | 55 — > —    |    |
|   | 110         | >  |
| 3. Andre Udgifter:  |             |    |
| Graver Pihl for Vedligeholdelse af Købmand P. Bergs Gravsted paa Søndre Kirkegaard i Aaret 1916 . . . . . | 3           | >  |
| 4. Beholdning ved Aarets Udgang . . . . .   | 2           | 65 |
| Summa   | 122         | 14 |

Legatet ejer:

|   |                |
|---|----------------|
| Indestaaende i Bornholms Spare- og Laanekasse paa Kontrabog<br>N <sup>o</sup> 24670 . . . . . | 1928 Kr. 48 Ø. |
| Kommunekreditforeningsobligation Litra G. Fol.<br>3734 . . . . .                              | 1000 — > —     |

I alt 2928 Kr. 48 Ø.

**Regnskab**  
for  
**Sognepræst F. V. Christensens Legat**  
for Aaret 1916—17.

| <b>Indtægt.</b>   | Kr. | Ø. |
|---|-----|----|
| 1. Beholdning fra forrige Aar . . . . .   | 21  | 44 |
| 2. Indvundne Renter . . . . .   | 83  | 64 |
| Summa   | 105 | 08 |
| <b>Udgift.</b>  |     |    |
| 1. Udbetalte Legater:   |     |    |
| a. Ekstraforplejning til 2 Fattiggaards-<br>lemmer . . . . . 57 Kr. 20 Ø.                                   |     |    |
| b. Chokolade med Brød til Fattig-<br>gaardens Lemmer paa Legatstifte-<br>rens Fødselsdag . . . . . 4 — 80 — |     |    |
|   | 62  | >  |
| 3. Beholdning . . . . .   | 43  | 08 |
| Balance   | 104 | 08 |

Legatet ejer:

Indestaaende i Sparekassen:

|   |               |
|---|---------------|
| 1. Legatets oprindelige Kapital . . . . .                   | 2000 Kr. > Ø. |
| 2. Et til et Fattiglems Beklædning opsparet Beløb . . . . . | 91 — 06 —     |

I alt 2091 Kr. 06 Ø.

**Regnskab**

for

**Murmester H. P. Johnsen og Hustrus Legat**  
for Aaret 1916—17.

|   | Kr. | Ø. |
|---|-----|----|
| <b>Indtægt.</b>                               |     |    |
| 1. Indvundne Renter . . . . .                 | 120 | >  |
| Summa   | 120 | >  |
| <b>Udgift.</b>                                |     |    |
| 1. Udbetalt Legat til Kathrine Dick . . . . . | 120 | >  |
| Balance                                       | 120 | >  |

Legatet ejer:

Indestaaende i Bornholms Spare- og Laanekasse paa Konto  
 № 21364 . . . . . 3000 Kr.

# Regnskab

for

## Andreas Peter Kjæmpe og Hustrus Legat for Aaret 1916—17.

| Indtægt.  | Kr.         | Ø. |
|---|-------------|----|
| 1. Beholdning fra 1915—16 . . . . .   | 34          | 61 |
| 2. Indvundne Renter:  |             |    |
| a. I Sparekassen . . . . .  | 7 Kr. 90 Ø. |    |
| b. Af Kreditkasseobligationer . . . . .                                     | 81 — » —    |    |
|   | 88          | 90 |
| Summa   | 123         | 51 |
| Udgift.   |             |    |
| 1. Udbetalt Legat til:  |             |    |
| Juliane Petrea Hammer . . . . .   | 50          | »  |
| 2. Graver Pihl for Vedligeholdelse af Legatstifternes<br>Gravsted . . . . . | 4           | »  |
| 3. Beholdning ved Aarets Udgang . . . . .                                   | 69          | 51 |
| Balance   | 123         | 51 |

Legatet ejer:

|  |               |
|--|---------------|
| 4 $\frac{1}{2}$ 0/0 Østifternes Kreditkasseobligationer 4. Serie Litra B № 5802,<br>Litra C № 4249, 4250, 4251, 4252 . . . . . | 1800 Kr. » Ø. |
| Indestaaende i Bornholms Spare- og Laanekasse<br>paa Kontrabog № 26316 . . . . .   | 197 — 35 —    |

I alt 1997 Kr. 35 Ø.

**Regnskab**

for

**Skipper Lars Hansen Holm og Hustrus  
Legat**

for Aaret 1916—17.

| <b>Indtægt.</b>                           |              | Kr.   | Ø. |
|---|--------------|-------|----|
| 1. Beholdning fra Aaret 1915—16 . . . . . |              | 12    | 50 |
| 2. Indvundne Renter:                      |              |       |    |
| a. I Sparekassen . . . . .                | 15 Kr. 60 Ø. |       |    |
| b. Af Kreditkasseobligationer . . . . .   | 297 — » —    |       |    |
|   |              | 312   | 60 |
|   |              | <hr/> |    |
|   | Summa        | 325   | 10 |
| <hr/>                                     |              |       |    |
| <b>Udgift.</b>                            |              |       |    |
| 1. Udbetalt Legat til:                    |              |       |    |
| Laura P. Andersen . . . . .               | 100 Kr. » Ø. |       |    |
| Vevest P. Jørgensen . . . . .             | 50 — » —     |       |    |
| Marie Cathrine Zissack . . . . .          | 100 — » —    |       |    |
|   |              | 250   | »  |
| 2. Beholdning ved Aarets Udgang . . . . . |              | 75    | 10 |
|   |              | <hr/> |    |
|   | Balance      | 325   | 10 |
| <hr/>                                     |              |       |    |

Legatet ejer:

- a.  $4\frac{1}{2}\%$  Østifternes Kreditkasseobligationer 4. S. Ltr. A № 23245.  
23244, 23243, Ltr. C № 4253, 4254, 4255 . 6600 Kr. » Ø.
- b. Indestaende i Bornholms Spare- og Laanekasse paa Kontrabog № 23740 . . . . . 389 — 95 —

I alt. 6989 Kr. 95 Ø.



# Regnskab

for

## Konsul og Købmand Edv. Marker og Hustrus

### Legat

for Aaret 1916—17.

| Indtægt.   | Kr. | Ø. |
|--|-----|----|
| 1. Beholdning fra forrige Aar . . . . .              | 106 | 26 |
| 2. Indyndne Renter:                                  |     |    |
| a. Af Kreditkasseobligationer . . . . . 441 Kr. > Ø. |     |    |
| b. > Sparekassen . . . . . 8 — 38 —                  | 449 | 38 |
| Summa  | 555 | 64 |
| Udgift.  |     |    |
| 1. Udbetalte Legater:                                |     |    |
| a. Til Cecilie Cathr. Due . . . . . 300 Kr. > Ø.     |     |    |
| b. > Dorthea Margrethe Hansen . . . . . 100 — > —    | 400 | >  |
| 2. Beholdning ved Aarets Udgang . . . . .            | 155 | 64 |
| Balance  | 555 | 64 |

Legatet ejer:

|  |      |          |
|--|------|----------|
| a. $4\frac{1}{2}\%$ Østifternes Kreditkasseobligationer:                     |      |          |
| 4. Serie 2. Afd. A № 23053, 23054, 23055 og 23338 à 2000 Kr. . . . .         | 8000 | Kr. > Ø. |
| > — > — B № 6372 . . . . .   | 1000 | — > —    |
| > — > — C № 1628, 3015 og 3016 à 200 Kr. . . . .                             | 600  | — > —    |
| > — > — D № 1748 og 1749 à 100 Kr. . . . .                                   | 200  | — > —    |
|  | 9800 | Kr. > Ø. |
| b. Indestaaende i Bornholms Spare- og Laanekasse paa Konto № 26317 . . . . . | 209  | — 17 —   |

I alt 10009 Kr. 17 Ø.

## Regnskab

for

Jomfru Hansine Christine Hansens Legat

for Aaret 1916—17.

|  | Kr.          | Ø. |
|--|--------------|----|
| <b>Indtægt.</b>                            |              |    |
| 1. Beholdning fra forrige Aar:             |              |    |
| Kontant . . . . .                          | 577          | 79 |
| 2. Indvundne Renter:                       |              |    |
| a. Af Kreditkasseobligationer . . . . .    | 562          | 50 |
| b. » Bornh. Spare- og Laanekasse . . . . . | 30           | 00 |
| Summa                                      | 1172         | 29 |
| <b>Udgift.</b>                             |              |    |
| 1. Skatter og Afgifter:                    |              |    |
| a. Kommuneskatter . . . . .                | 24 Kr. 04 Ø. |    |
| b. Ejendomsskyld til Staten . . . . .      | 21 — 64 —    |    |
| c. Brandkontingent . . . . .               | 10 — 86 —    |    |
|  | 56           | 54 |
| 2. Ejendommens Vedligeholdelse:            |              |    |
| Jøns Johansen for Hegn . . . . .           | 35 Kr. » Ø.  |    |
| Murer H. M. Kofoed . . . . .               | 18 — » —     |    |
|  | 53           | »  |
| 3. Beholdning:                             |              |    |
| Kontant . . . . .                          | 1062         | 75 |
| Balance                                    | 1172         | 29 |

## Legatet ejer:

|   |       |        |      |
|---|-------|--------|------|
| 1. Ejendommen Matr.-Nr. 251 af Rønne Bygrunde, der med derpaa opførte Bygninger har kostet . . . . .  | 23071 | Kr. 73 | Ø.   |
| 2. $4\frac{1}{4}\%$ Kreditkasseobligationer 4. Serie Litra A<br><i>N<sup>o</sup></i> 18641, 18659, 18660, 25512, 25513, Litra<br>B <i>N<sup>o</sup></i> 9371 og 12310 Litra C <i>N<sup>o</sup></i> 5448 og<br>7920, Litra D <i>N<sup>o</sup></i> 1798 . . . . . | 12500 | —      | » —  |
| 3. Indestaaende i Bornholms Spare- og Laanekasse paa Konto <i>N<sup>o</sup></i> 28753 . . . . .   | 800   | —      | » —  |
| 4. Kontant . . . . .  | 1062  | —      | 75 — |

---

I alt 37434 Kr. 48 Ø.

**Regnskab**

for

**Kæmner Adolf Møller Dam og Hustrus Legat  
for Aaret 1916—17.**

| <b>Indtægt.</b>               | Kr.        | Ø.          |
|-------------------------------|------------|-------------|
| 1. Indvundne Renter . . . . . | 200        | >           |
| <b>Summa</b>                  | <b>200</b> | <b>&gt;</b> |
| <b>Udgift.</b>                |            |             |
| 1. Udbetalte Legater:         |            |             |
| Anna Marie Kurdts . . . . .   | 100        | >           |
| Erasmie Sonné . . . . .       | 100        | >           |
| <b>Balance</b>                | <b>200</b> | <b>&gt;</b> |

Legatet ejer:

Indestaaende i Bornholms Spare- og Laanekasse i Rønne paa  
Kontrabog *N<sup>o</sup>* 25819 . . . . . 5000 Kr.

# Regnskab

for

## Urmager Hans Peter Dam og Hustrus Legat for Aaret 1916—17.

| Indtægt.   | Kr.      | Ø. |
|--|----------|----|
| 1. Beholdning fra forrige Aar:                       |          |    |
| Kontant . . . . .                                    | 23       | 99 |
| 2. Indvundne Renter:                                 |          |    |
| a. Af Kreditkasseobligationer . . . . . 216 Kr. > Ø. |          |    |
| b. > Bornholms Spare- og Laane-<br>kasse . . . . .   | 8 — 14 — |    |
|  | 224      | 14 |
| Summa  | 248      | 13 |
| Udgift.  |          |    |
| 1. Udbetalte Legater:                                |          |    |
| Karen K. Dam . . . . . 100 Kr. > Ø.                  |          |    |
| Marie Vilhelmine K. Flade . . . . . 100 — > —        |          |    |
|  | 200      | >  |
| 2. Indsat i Sparekassen . . . . .                    | >        | >  |
| 3. Beholdning:                                       |          |    |
| Kontant . . . . .                                    | 48       | 13 |
| Balance  | 248      | 13 |

Legatet ejer:

|   |               |
|---|---------------|
| a. $4\frac{1}{2}\%$ Østifternes Kreditkasseobligationer:                                      |               |
| 4. Serie II Afd. A № 27431 og 27432 à 2000 Kr.  | 4000 Kr. > Ø. |
| 4. — II — C № 3706, 6163, 6164 og 6196<br>à 200 Kr. . . . .                                   | 800 — > —     |
| b. Indestaaende i Bornholms Spare- og Laane-<br>kasse i Rønne paa Kontrabog № 27075 . . . . . | 203 — 47 —    |

I alt 5003 Kr. 47 Ø.

**Regnskab**

for

**Kaptajn M. C. Grønnegaard og Hustrus  
Mindelegat  
for Aaret 1916—17.**

| <b>Indtægt.</b>   |                | Kr.        | Ø.        |
|---|----------------|------------|-----------|
| 1. Beholdning fra Aaret 1915—16 . . . . .                 |                | >          | >         |
| 2. Leje af Legatets faste Ejendom:                        |                |            |           |
| a. Fru Mogensen . . . . .                                 | 60 Kr. > Ø.    |            |           |
| b. Frk. Goedecke . . . . .                                | 84 — > —       |            |           |
|   |                | 144        | >         |
| 3. Indvundne Renter:                                      |                |            |           |
| a. Af Bornholms Spare- og Laane-<br>kasse . . . . .       | 11 Kr. 48 Ø.   |            |           |
| b. Af Kreditforeningsobligationer . . . . .               | 630 — > —      |            |           |
|   |                | 641        | 48        |
| 4. Underbalance ved Aarets Udgang . . . . .               |                | 1          | 05        |
|   | <b>Summa</b>   | <b>786</b> | <b>53</b> |
| <b>Udgift.</b>  |                |            |           |
| Underbalance fra forrige Aar . . . . .                    |                | 44         | 21        |
| 1. Udbetalte Legater:                                     |                |            |           |
| Alvildå Kofoed . . . . .                                  | 100 Kr. > Ø.   |            |           |
| Juliane Pedersen . . . . .                                | 100 — > —      |            |           |
| Marine Martine Nielsen . . . . .                          | 100 — > —      |            |           |
| Julie Margrethe Jørgensen . . . . .                       | 100 — > —      |            |           |
| Ingeborg J. Hintze . . . . .                              | 100 — > —      |            |           |
| Kristelig Forening for Indre Mission<br>i Rønne . . . . . | 144 — > —      |            |           |
|   |                | 644        | >         |
|   | <b>Lateris</b> | <b>688</b> | <b>21</b> |

|   | Transp.      | Kr. | Ø. |
|---|--------------|-----|----|
| 2. Udgifter ved Legatets faste Ejendom: |              | 688 | 21 |
| Kommuneskatter . . . . .                | 12 Kr. 94 Ø. |     |    |
| Ejendomsskyld . . . . .                 | 4 — 51 —     |     |    |
| Brandkontingent . . . . .               | 3 — 06 —     |     |    |
| Vandafgift . . . . .                    | 21 — » —     |     |    |
|   |              | 41  | 51 |
| 3. Ejendommens Vedligeholdelse:         |              |     |    |
| Blikkenslager Magnusen . . . . .        | 14 Kr. » Ø.  |     |    |
| Maler P. Thorngren . . . . .            | 27 — 91 —    |     |    |
| Dam & Olsens Eftfl. . . . .             | 14 — 90 —    |     |    |
|   |              | 56  | 81 |
| 4. Beholdning:                          |              |     |    |
| Kontant . . . . .                       |              | »   | »  |
|   | Balance      | 786 | 53 |

## Legatet ejer:

1.  $4\frac{1}{2}$  % Kommunekreditforeningsobligationer Litra F № 4648, 4649, 4650, 4651, 4652 og Litra G № 3730, 3731, 3732 og 3733 . . . . . 14000 Kr. » Ø.
2. Indestaaende i Bornholms Spare- og Laanekasse paa Kontrabog № 26269 . . . . . 286 — 66 —
3. Ejendommen Matr.-Nr. 1067 af Rønne Bygrunde, vurderet til Ejendomsskyld til . . . 6500 — » —

I alt 20786 Kr. 66 Ø.

# Regnskab

for

## Købmand Hans Fr. Kofoed og Hustrus Legat for Aaret 1916—17.

| Indtægt.                                 |               | Kr. | Ø. |
|--|---------------|-----|----|
| 1. Indvundne Renter:                     |               |     |    |
| Af Kreditforeningsobligationer . . . . . | 14 Kr. > Ø.   |     |    |
| > Kreditkasseobligationer . . . . .      | 18 — > —      |     |    |
| > Bornholms Spare-og Laanekasse          | 773 — 64 —    |     |    |
|  |               | 805 | 64 |
|  | Summa         | 805 | 64 |
| Udgift.                                  |               | Kr. | Ø. |
| 1. Udbetalte Legater:                    |               |     |    |
| Laura O. Brinck . . . . .                | 402 Kr. 82 Ø. |     |    |
| Margrethe K. H. Olsen . . . . .          | 402 — 82 —    |     |    |
|  |               | 805 | 64 |
|  | Summa         | 805 | 64 |

Legatet ejer:

|  |              |                       |  |
|--|--------------|-----------------------|--|
| a. $3\frac{1}{2}\%$ Østifternes Kreditforeningsobligationer:                     |              |                       |  |
| 4. Serie C № 35753 . . . . .   | 200 Kr. > Ø. |                       |  |
| 5. — 1 Afd. C № 18966 . . . . .  | 200 — > —    |                       |  |
|  |              | 400 Kr. > Ø.          |  |
| b. $4\frac{1}{2}\%$ Østifternes Kreditkasseobligationer 6.                       |              |                       |  |
| Serie 2. Afd. C № 150 og 151 . . . . .   | 400 — > —    |                       |  |
| c. Indestaaende i Bornholms Spare- og Laanekasse paa Kontrabog № 27307 . . . . . |              |                       |  |
|  | 19341 — 36 — |                       |  |
|  |              | I alt 20141 Kr. 36 Ø. |  |



# Regnskab

for

## Købmand Wilhelm Rønne og Hustrus Legat for Aaret 1916—17.

| Indtægt.                                  |             | Kr. | Ø. |
|---|-------------|-----|----|
| 1. Beholdning fra forrige Aar . . . . .   |             | 1   | 52 |
| 2. Indvundne Renter:                      |             |     |    |
| Af Kreditforeningsobligationer . . . . .  |             | 200 | >  |
|   | Summa       | 201 | 52 |
| Udgift.                                   |             |     |    |
| 1. Udbetalte Legater:                     |             |     |    |
| Fisker Poul Peter Anker Holm . . . . .    | 50 Kr. > Ø. |     |    |
| — Hans A. M. Niensens Enke . . . . .      | 50 — > —    |     |    |
| — Jens Hansen . . . . .                   | 50 — > —    |     |    |
| Enke Elise A. Eleonora Jensen . . . . .   | 50 — > —    |     |    |
|   |             | 200 | >  |
| 3. Beholdning ved Aarets Udgang . . . . . |             | 1   | 52 |
|   | Summa       | 201 | 52 |

Legatet ejer:

|  |               |  |  |
|--|---------------|--|--|
| 4 $\frac{0}{100}$ Kreditforeningsobligationer: |               |  |  |
| 7. Serie A 1762 . . . . .                      | 2000 Kr. > Ø. |  |  |
| 8. — C 4897 og 4898 . . . . .                  | 400 — > —     |  |  |
| > — D 2416 . . . . .                           | 100 — > —     |  |  |
| 10. — A 4695 . . . . .                         | 2000 — > —    |  |  |
| > — C 3634 og 3635 . . . . .                   | 400 — > —     |  |  |
| > — D 564 . . . . .                            | 100 — > —     |  |  |

I alt 5000 Kr. &gt; Ø.

## Regnskab

for

Købmand Christian Peter Bentzen og Hustru  
Juliane Kirstine Bentzen født Schors Legat  
for Aåret 1916—17.

| Indtægt.  | Kr.          | Ø. |
|---|--------------|----|
| 1. Beholdning fra 1915—16. . . . .  | 2479         | 15 |
| 2. Indvundne Renter:  |              |    |
| a. Af 2300 Kr. $3\frac{1}{2}\%$ Kreditforeningsobligationer . . . . .   | 80 Kr. 50 Ø. |    |
| b. » 18600 Kr. $4\%$ do. . . . .  | 744 — »      |    |
| c. » 2000 Kr. $4\frac{1}{2}\%$ do. . . . .  | 90 — »       |    |
| d. » 1000 Kr. $4\frac{1}{2}\%$ Kommunekreditforeningsobligationer . . . . .                                   | 45 — »       |    |
| e. » Købmand Chr. Bidstrups Panteobligation, stor 7500 Kr. à $5\%$  | 375 — »      |    |
| f. » Bornholms Spare- og Laanekasse . . . . .   | 119 — 50 —   |    |
|   | 1454         | »  |
| Summa   | 3933         | 15 |
| Udgift.   |              |    |
| 1. Indkøbt $4\frac{1}{2}\%$ Østifternes Kreditforeningsobligationer 7. S. B № 23841, 23892 og 24550 . . . . . | 2800         | 55 |
| 2. Beholdning ved Aarets Udgang . . . . .   | 1132         | 60 |
| Balance   | 2933         | 15 |

## Legatet ejer:

|  |   |               |
|--|---|---------------|
| A. $3\frac{1}{2}$ % Kreditforeningsobligationer:   |   |               |
| 1.   | 4. S. C № 13365, 27028 og<br>27830 à 200 Kr. . . . .  | 600 Kr. > Ø.  |
| 2.   | 5. S. C № 4052, 5059 og<br>17030 à 200 Kr. . . . .  | 600 — > —     |
| 3.   | 6. S. C № 1013, 1441, 2150,<br>2168 og 3736 à 200 Kr. . .   | 1000 — > —    |
| 4.   | 6. Serie D № 1225 . . . . .   | 100 — > —     |
|  |   | 2300 Kr. > Ø. |
| B. 4 % Kreditforeningsobligationer:  |   |               |
| 1.   | 7. S. B № 7135, 7136, 7137<br>og 7331 à 1000 Kr. . . . .  | 4000 Kr. > Ø. |
| 2.   | 7. S. D № 1452, 1453 og<br>1458 à 200 Kr. . . . .   | 600 — > —     |
| 3.   | 8. S. B № 1918, 2529, 2864,<br>3507, 3508, 3509, 3510, 3511,<br>7859, 11531, 15142, 15827,<br>15828 og 16059 2 1000 Kr. 14000 — > — | 18600 — > —   |
| C. $4\frac{1}{2}$ % Kreditforeningsobligationer:   |   |               |
|  | 7. S. B № 1624, 15536, 23841, 23892, 24550<br>à 1000 Kr. . . . .  | 5000 — > —    |
| D. $4\frac{1}{2}$ % Kommunekreditforeningsobligation G<br>№ 3735 . . . . .                     |   | 1000 — > —    |
| E. Obligation fra Købmand Chr. Bidstrup med<br>2. Prioritet i Matr.-Nr. 448 af Rønne Bygr. . . |   | 7500 — > —    |
| F. Indestaende i Bornholms Spare- og Laane-<br>kasse i Rønne paa Kontrabog Nr. 27406 . . .     |   | 2987 — 94 —   |
| G. Kontant . . . . .   |   | 1132 — 60 —   |

I alt Formue 38520 Kr. 54 Ø.

**Regnskab**

for

**Partikulier Lars Mogensen og Hustrus Legat  
til Rønne Børneasyl  
for Aaret 1916—17.**

| <b>Indtægt.</b>  | Kr. | Ø. |
|--|-----|----|
| 1. Rente af Kreditkasseobligation . . . . .              | 45  | »  |
| 2. Underbalance ved Aarets Udgang . . . . .              | 7   | 35 |
| Summa  | 52  | 35 |
| <b>Udgift.</b>   |     |    |
| 1. Underbalance fra Aaret 1915—16 . . . . .              | 4   | 76 |
| 2. Udbetalt til Rønne Børneasyl . . . . .                | 36  | 24 |
| 3. Graver Pihl for Vedligeholdelse af Gravsted . . . . . | 4   | »  |
| 4. N. Jeppesens Bogbinderi . . . . .                     | 7   | 35 |
| Balance  | 52  | 35 |

Legatet ejer:

$4\frac{1}{2}$  % Kreditkasseobligation 4. Serie 2. Afd.  
B № 12311 . . . . . 1000 Kr. « Ø.

**Regnskab**

for

**Partikulier Mathias Peter Marker og Hustrus  
Legat til Fordel for Rønne Børneasyl**

for Aaret 1916—17.

| <b>Indtægt.</b>                                     | Kr. | Ø. |
|---|-----|----|
| 1. Beholdning fra Aaret 1915—16 . . . . .           | »   | »  |
| 2. Indvundne Renter:                                |     |    |
| a. Af Kreditkasseobligationer . . . . . 45 Kr. » Ø. |     |    |
| b. » Bornh. Spare- og Laanekasse . . . . . » — 80 — |     |    |
|   | 45  | 80 |
| 3. Underbalance ved Aarets Udgang . . . . .         | 7   | 35 |
| Summa   | 53  | 15 |
| <b>Udgift.</b>                                      |     |    |
| 1. Udbetalt til Rønne Børneasyl . . . . .           | 45  | 80 |
| 2. N. Jeppesens Bogbinderi . . . . .                | 7   | 35 |
| Balance   | 53  | 15 |

Legatet ejer:

4 $\frac{1}{2}$  % Østifternes Kreditkasseobligation 6. Serie 2. Afd. Litr. B.  
 № 260 . . . . . 1000 Kr. » Ø.  
 Indstaaende i Bornholms Spare- og Laane-  
 kasse . . . . . 20 — » —

I alt 1020 Kr. » Ø.

## Regnskab

for

### Partikulier Mathias Peter Marker og Hustrus Legat til Fordel for Rønne Bys Forskønnelse for Aaret 1916—17.

| Indtægt.   | Kr. | Ø. |
|--|-----|----|
| 1. Beholdning fra Aaret 1915—16 . . . . .                      | 33  | 88 |
| 2. Indvundne Renter:   |     |    |
| a. Af Kreditforeningsobligation . . . . . 45 Kr. > Ø.          |     |    |
| b. > Bornh. Spare- og Laanekasse . . . . . > — > —             |     |    |
|  | 45  | 90 |
| Summa  | 79  | 78 |
| Udgift.  |     |    |
| 1. Udbetalt til Udvalget for de offentlige Lystanlæg . . . . . | 33  | 88 |
| 2. Graver Pihl for Vedligeholdelse af Gravstedet . . . . .     | 6   | >  |
| 3. N. Jeppesens Bogbinderi . . . . .                           | 7   | 35 |
| 4. Beholdning ved Aarets Udgang . . . . .                      | 32  | 55 |
| Balance  | 79  | 78 |

Legatet ejer:

- |   |               |
|---|---------------|
| a. Østifternes Kreditforeningsobligation 7. S. B<br>№ 15535 . . . . .               | 1000 Kr. > Ø. |
| b. Indestaaende i Bornholms Spare- og Laanekasse paa Kontrabog<br>№ 29236 . . . . . | 20 — 50 —     |

I alt 1022 Kr. 50 Ø.

**Regnskab**

for

**Etatsraad B. Lyngbergs Legat****for Aaret 1916—17.**

| <b>Indtægt.</b>  |               | Kr.     | Ø.            |
|--|---------------|---------|---------------|
| <b>1. Indvundne Renter:</b>                            |               |         |               |
| a. Af Kreditkasseobligationer . . . . .                | 810 Kr. > Ø.  |         |               |
| b. > Kreditforeningsobligationer . . . . .             | 1350 — > —    |         |               |
| c. > Kommunekreditforeningsobligationer . . . . .      | 1305 — > —    |         |               |
| d. > Jydske Kreditforeningsobligationer . . . . .      | 900 — > —     |         |               |
| e. > Bornholms Spare- og Laanekasse i Rønne . . . . .  | 301 — 22 —    |         |               |
|  |               | 4666    | 22            |
| <b>2. Udtrukket Kommunekreditforeningsobligationer</b> |               |         |               |
| Ltr. F. Nr. 7882 . . . . .                             |               | 2000    | >             |
|  |               | Summa   | 6666 22       |
| <b>Udgift.</b>   |               |         |               |
| <b>1. Udbetalte Legater:</b>                           |               |         |               |
| Anna Eilertsen . . . . .                               | 1200 Kr. > Ø. |         |               |
| Mary Bjerre . . . . .                                  | 1200 — > —    |         |               |
| Anine M. Bech . . . . .                                | 600 — > —     |         |               |
| Charles P. Ipsen . . . . .                             | 100 — > —     |         |               |
| Skomager H. P. Hansen . . . . .                        | 100 — > —     |         |               |
| Cathrine Dick . . . . .                                | 100 — > —     |         |               |
| Jørgen Herman Kofoed . . . . .                         | 100 — > —     |         |               |
| Marie N. Brantsen . . . . .                            | 100 — > —     |         |               |
| Chr. D. Rønne . . . . .                                | 100 — > —     |         |               |
| Marie A. Hansen . . . . .                              | 100 — > —     |         |               |
| Chr. Pihl . . . . .                                    | 100 — > —     |         |               |
| Anna C. M. Jespersen . . . . .                         | 100 — > —     |         |               |
| Skomager Andr. Kristiansen . . . . .                   | 100 — > —     |         |               |
| Thora Jespersen . . . . .                              | 100 — > —     |         |               |
|  |               | Lateris | 4100 Kr. > Ø. |

|  | Transp.       | Kr.  | Ø. |
|--|---------------|------|----|
| H. T. Engel . . . . .  | 4100 Kr. > Ø. |      |    |
| Gertrud Espersen . . . . .   | 100 — > —     |      |    |
|  |               | 4300 | >  |
| 2. Indsat i Sparekassen . . . . .                                      |               | 2000 | >  |
| 3. Andre Udgifter:   |               |      |    |
| a. Bekendtgørelser . . . . .   | 26 Kr. 40 Ø.  |      |    |
| b. N. Jeppesens Bogbinderi . . . . .                                   | 10 — 10 —     |      |    |
| c. Københavns Handelsbanks Filial<br>i Rønne, Notering af Obligationer | 14 — 80 —     |      |    |
| d. Regnskabsføring . . . . .   | 90 — > —      |      |    |
|  |               | 141  | 30 |
| 4. Beholdning ved Aarets Udgang . . . . .                              |               | 224  | 92 |
|  |               | 6666 | 22 |
|  | Balance       |      |    |

## Legatet ejer:

1.  $4\frac{1}{2}\%$  Kreditkasseobligationer:
  6. Serie 2. Afd. Litr. A. № 2464, 2465, 2467, 2468, ialt 4 Stk. à 2000 Kr. . . . . 8000 Kr. > Ø.
2.  $4\frac{1}{2}\%$  Kommunekreditforeningsobligationer:
  - Litr. F. № 6616, 7076, 7077, 7078, 7079, 7080, 7333, 7334, 7335, 7336, 7337, 7348, 7881, 7883, i alt 14 Stk. à 2000 Kr. . . . . 28000 — > —
3.  $4\frac{1}{2}\%$  Kreditforeningsobligationer:
  7. Serie Litr. A. № 19316, 19317, 19337, 19338, 36459, 36460, 36461, 36630, 37059, 37805, 37844, 38371, 38372, 38373, 38374, i alt 15 Stk. à 2000 Kr. . . . . 30000 — > —
4.  $4\frac{1}{2}\%$  jyske Landkreditforeningsobligationer:
  6. Serie Litr. A. № 19568, 38305, 38306, 38307, 38308, 38309, 38310, 38311, 38312, 38313, i alt 10 Stk. à 2000 Kr. . . . . 20000 — > —
5.  $4\frac{1}{2}\%$  Østifternes Kreditkasseobligationer:
  6. Serie 2. Afd. Litra A. № 2101, 2102, 2103, 2104, i alt 4 Stk. à 2000 Kr. . . . . 8000 — > —
  6. Serie 2. Afd. Litr. B. Nr. 794, ialt 2 Stk. à 1000 Kr. . . . . 2000 — > —
6. Indestaaende i Bornholms Spare- og Laane-  
kasse paa Kontrabog № 29268 . . . . . 3108 — 09 —

I alt 99108 Kr. 09 Ø.



# Regnskab

for

Partikulier Niels Julius Grønbech og Hustru  
Antoinette Grønbech født Sommers Legat  
for Aaret 1916—17.

| Indtægt.  |             | Kr. | Ø. |
|---|-------------|-----|----|
| 1. Beholdning fra 1915—16. . . . .                      |             | 72  | 80 |
| 2. Indvundne Renter:                                    |             |     |    |
| a. Af Kommunekreditforeningsobligationer . . . . .      | 90 Kr. > Ø. |     |    |
| b. Af Østifternes Kreditforeningsobligationer . . . . . | 54 — > —    |     |    |
|   |             | 144 | >  |
|   | I alt       | 216 | 80 |
| Udgift.   |             |     |    |
| 1. Udbetalte Legater:                                   |             |     |    |
| Hans P. Nielsen . . . . .                               | 50 Kr. > —  |     |    |
| Boliné Jensine Schæffer . . . . .                       | 50 — > —    |     |    |
|   |             | 100 | >  |
| 2. Andre Udgifter:                                      |             |     |    |
| Graver Pihl for Vedligeholdelse af Gravsted . . . . .   | 5 Kr. > —   |     |    |
| N. Jeppesens Bogbinderi . . . . .                       | 7 — 35 —    |     |    |
| Bornholms Avis . . . . .                                | 3 — 60 —    |     |    |
|   |             | 15  | 95 |
| 3. Beholdning ved Aarets Udgang . . . . .               |             | 100 | 85 |
|   | I alt       | 216 | 80 |

Legatet ejer:

|                  |  |               |  |
|------------------|--|---------------|--|
| $4\frac{1}{2}$ % | Kommunekreditforeningsobligation           | Litr.         |  |
|                  | F. № 7082 . . . . .                        | 2000 Kr. > Ø. |  |
| $4\frac{1}{2}$ % | Østifternes Kreditforeningsobligation      | 7.            |  |
|                  | Serie Litr. B. № 17679 . . . . .           | 1000 — > —    |  |
| $4\frac{1}{2}$ % | do. do. 7. Serie Litr. C № 12207 . . . . . | 200 — > —     |  |
|                  | I alt                                      | 3200 Kr. > Ø. |  |

**Regnskab**

for

**Købmand Christian Peter Bentzen og Hustrus  
Legat til Fordel for Rønne Pensions- og  
Understøttelseskasse for Skibsførere,  
deres Enker og Børn  
for Aaret 1916—17.**

| <b>Indtægt.</b>                                      | Kr.   | Ø. |
|--|-------|----|
| 1. Eksekutorerne indbetalt Legatkapitalen . . . . .  | 10000 | >  |
| 2. Indvundne Renter:                                 |       |    |
| Af Københavns Handelsbanks Filial i Rønne . . . . .  | 154   | 44 |
| Summa  | 10154 | 44 |
| <b>Udgift.</b>                                       |       |    |
| 1. Indsat i Københavns Handelsbanks Filial . . . . . | 10000 | >  |
| 2. Udbetalt Legat til Gaardejer G. Jensen . . . . .  | 154   | 44 |
| Balance  | 10154 | 44 |

Legatet ejer:

Indestaaende i Københavns Handelsbanks Filial  
i Rønne . . . . . 10000 Kr. > Ø.

**Regnskab**

over

**Rønne Købstads Hjælpekasses Indtægter og  
Udgifter**

i Aaret 1916—17.

| <b>Indtægt.</b>  |                 | Kr.   | Ø. |
|--|-----------------|-------|----|
| 1. Beholdning:   |                 |       |    |
| Kontant . . . . .                                      |                 | 7     | 43 |
| 2. Tilskud af Kommunens Kasse . . . . .                |                 | 16563 | 62 |
| 3. Indkomne Bøder . . . . .                            |                 | >     | >  |
| 4. Kendelser ved Ejerskifte . . . . .                  |                 | 133   | >  |
| 5. Uhævet Indkvarteringsgodtgørelse m. m. . . . .      |                 | 187   | 83 |
| 6. Tilskud af Bornholms Spare- og Laanekasse . . . . . |                 | 200   | >  |
| 7. Renter af Konsul Markers Legat . . . . .            |                 | 35    | >  |
| 8. Th. Wang tilbagebetalt . . . . .                    |                 | 10    | >  |
| 9. Rabat paa Apotekerverer . . . . .                   |                 | 38    | 37 |
| 10. Positivspilleres Afgift . . . . .                  |                 | 29    | 50 |
| I alt  |                 | 17204 | 75 |
| <b>Udgift.</b>   |                 |       |    |
| 1. Udbetalt Understøttelse:                            |                 |       |    |
| a. Penge . . . . .                                     | 13284 Kr. 19 Ø. |       |    |
| b. Naturalier. . . . .                                 | 3824 — 32 —     |       |    |
|  |                 | 17108 | 51 |
| 2. Forskellige Udgifter . . . . .                      |                 | 96    | 24 |
| I alt  |                 | 17204 | 75 |

# Regnskab

over

## Rønne Havns Indtægter og Udgifter

i Aaret 1916—17.

| Indtægt.  | Kr.   | Ø. | Kr.    | Ø. |
|---|-------|----|--------|----|
| 1. Beholdning fra Aaret 1915—16:  |       |    |        |    |
| a. I Københavns Handelsbanks Filial i Rønne . . . . .                   | >     | >  |        |    |
| b. I Bornholms Spare- og Laanekasse . . . . .                           | 10400 | >  |        |    |
| c. Kreditforeningsobligationer . . . . .                                | 14000 | >  |        |    |
| d. Kontant . . . . .  | 1557  | 86 | 25957  | 86 |
| 2. Renter af Kassebeholdningen . . . . .                                |       |    | 1829   | 28 |
| 3. Afdrag . . . . .   |       |    | 725    | >  |
| 4. Optagne Laan . . . . .   |       |    | >      | >  |
| 5. Havne- og Bropenge . . . . .   |       |    | 118150 | 83 |
| 6. Indtægter, som oppebæres af Havnefogeden:                            |       |    |        |    |
| a. Pladsleje . . . . .  | 394   | 30 |        |    |
| b. Begkognition . . . . .   | 9     | 90 |        |    |
| c. Leje af Inventar . . . . .   | 373   | 60 |        |    |
| d. Vand til Skibene . . . . .   | 1051  | 15 |        |    |
| e. W. C. Automaten . . . . .  | 31    | 90 | 1860   | 85 |
| 7. Grundleje:   |       |    |        |    |
| a. Leje af Havnens Smedjebygning . . . . .                              | 200   | >  |        |    |
| b. > > Plads til Redningsbaaden . . . . .                               | 400   | >  |        |    |
| c. > > det tidl. Hotel Bornholm . . . . .                               | 368   | 33 |        |    |
| d. > > den gl. Toldbod . . . . .  | 405   | >  |        |    |
| e. > > Matr.-Nr. 1085 a . . . . .                                       | 360   | >  |        |    |
| f. > > Beboelseslejligheden i den tidl. Varmtvandsbadeanstalt . . . . . | 240   | >  |        |    |
| Lateris   | 1973  | 33 | 148523 | 82 |

|   | Kr.  | Ø. | Kr.    | Ø. |
|---|------|----|--------|----|
|   | 1973 | 33 | 148523 | 82 |
| g. Leje af Grund til Kiosken ved Jernbanestationen . . . . .                                  | 15   | >  |        |    |
| h. > > et til Dampskibsselskabet paa Bornholm af 1866 udlejet Areal af Havnepladsen . . . . . | 917  | 70 |        |    |
| i. > > Vejerbod . . . . .   | 250  | >  |        |    |
| k. > > Sildesalteriet i den gamle Badeanstalt . . . . .                                       | 160  | >  |        |    |
| l. > > et til Bygmester Chr. Dam udlejet Areal af Havnepladsen . . . . .                      | 200  | >  |        |    |
|   |      |    | 3516   | 03 |
| 8. Forskellige Indtægter . . . . .  |      |    | 1058   | 68 |
| 9. Lodspenge . . . . .  |      |    | 2673   | 80 |
| 10. Afgift for Bugsering . . . . .  |      |    | 1736   | 72 |
| Summa   |      |    | 157509 | 05 |

### Udgift.

|  |       |    |       |    |
|--|-------|----|-------|----|
| 1 Renter af Laan:  |       |    |       |    |
| a. Statsanstalten for Livsforsikring . . . . .   | 9671  | 52 |       |    |
| b. Østifternes Kreditforening . . . . .  | 181   | 22 |       |    |
| c. Kreditforeningen af Kommuner i Danmark . . . . .                                    | 10027 | 50 |       |    |
| d. Bornholms Spare- og Laanekasse i Rønne . . . . .                                    | 387   | 55 |       |    |
|  |       |    | 20267 | 79 |
| 2. Afdrag paa Laan:  |       |    |       |    |
| a. Statsanstalten for Livsforsikring . . . . .   | 1328  | 48 |       |    |
| b. Østifternes Kreditforening . . . . .  | 66    | 78 |       |    |
| c. Kreditforeningen af Kommuner i Danmark . . . . .                                    | 10000 | >  |       |    |
| d. Bornholms Spare- og Laanekasse i Rønne . . . . .                                    | 362   | 45 |       |    |
|  |       |    | 11757 | 71 |
| 3. Skatter og Afgifter . . . . .   |       |    | 249   | 50 |
| 4. Bidrag til Dækning af de med Statens Tilsyn med Havnen forbundne Udgifter . . . . . |       |    | 70    | 27 |
| 5. Lønninger og Pensioner:   |       |    |       |    |
| a. Løn til Havnefogeden . . . . .  | 1500  | >  |       |    |
| b. Løn til Havnevægterne:  |       |    |       |    |
| Dagvagt M. Jørgensen 1100 Kr. > Ø.   |       |    |       |    |
| Nattevagt J. P. Larsen 1200 — > —  |       |    |       |    |
| > P. H. Holm 1000 — > —  |       |    |       |    |
|  | 3300  | >  |       |    |
| c. Løn til Havnekassereren og Regnskabsføreren . . . . .                               | 1040  | >  |       |    |
| Lateris  | 5840  | >  | 32345 | 27 |

|  | Kr.   | Ø. | Kr.    | Ø. |
|--|-------|----|--------|----|
| Transp.  | 5840  | >  | 32345  | 27 |
| d. Havnens Bidrag til Stads- og Havneingeniørens Løn . . . . .                           | 1550  | >  |        |    |
| e. Tilskud til Rønne Havns Pensionsfond  | 3066  | 50 |        |    |
|  |       |    | 10456  | 50 |
| 6. Nye Arbejder:   |       |    |        |    |
| a. Tilskud til Brolægning af Østergade . . . . .   | 2403  | 20 |        |    |
| b. Istandsættelse af det tidligere Hotel Bornholm . . . . .                              | 8720  | 54 |        |    |
| c. Havnens Andel i den kalkulerede Overskridelse paa Almindingen-Gudhjem Banen . . . . . | 13816 | >  |        |    |
|  |       |    | 24939  | 74 |
| 7. Vedligeholdelse af Havneværker og Bygninger m. m. . . . .                             |       |    | 4329   | 51 |
| 8. Opmudringsarbejder . . . . .  |       |    | 2971   | 45 |
| 9. Anskaffelse af Redskaber og andre Inventarieggenstande . . . . .                      |       |    | 19395  | 18 |
| 10. Vedligeholdelse af Redskaber og Inventar . . . . .                                   |       |    | 1948   | 62 |
| 11. Uforudsete Udgifter . . . . .  |       |    | 3942   | 41 |
| 12. Lønning til Lodserne:  |       |    |        |    |
| Førstelods H. P. Nielsen 1800 Kr. > Ø.   |       |    |        |    |
| Lods J. D. F. Jørgensen 1500 — > —   |       |    |        |    |
| > A. Dick . . . . . 1400 — > —   |       |    |        |    |
| > E. A. Larsen . . . . . 1300 — > —  |       |    |        |    |
|  | 6000  | >  |        |    |
| Lodsernes Løntillæg . . . . .  | 802   | 14 |        |    |
| Sammes Vederlag for Bugsering . . . . .  | 578   | 90 |        |    |
| Dyrtidstillæg til Lodserne . . . . .   | 1248  | >  |        |    |
|  |       |    | 8629   | 04 |
| 13. Udlaan til Rønne Kommune . . . . .   |       |    | 3100   | >  |
| 14. Beholdning:  |       |    |        |    |
| Indestaende i Bornholms Spare- og Laanekasse . . . . .                                   | 2322  | 80 |        |    |
| Kreditforeningsobligationer . . . . .  | 4000  | >  |        |    |
| Midlertidigt Udlaan til Rønne Kommune  | 38000 | >  |        |    |
| Kontant . . . . .  | 1128  | 53 |        |    |
|  |       |    | 45451  | 33 |
| Balance . . . . .  |       |    | 157509 | 05 |

# Regnskab

for

## Rønne Havns Pensionsfond

i Aaret 1916—17.

| <b>Indtægt.</b>   |               | Kr.  | Ø. |
|---|---------------|------|----|
| 1. De Pensionsberettigedes Tilskud i Henhold til Pensionsreglementet: |               |      |    |
| Havnefoged J. C. Larsen . . . . .                                     | 60 Kr. > Ø.   |      |    |
| Lods H. P. Nielsen . . . . .  | 150 — > —     |      |    |
| — J. D. F. Jørgensen . . . . .  | 110 — > —     |      |    |
| — A. Dick . . . . .   | 105 — > —     |      |    |
| — E. A. Larsen . . . . .  | 100 — > —     |      |    |
| Nattevagt J. P. Larsen . . . . .                                      | 36 — > —      |      |    |
| — P. H. Holm . . . . .  | 30 — > —      |      |    |
| Dagvagt M. Jørgensen . . . . .  | 33 — > —      |      |    |
| Stads- og Havneingeniør Kærn . . . . .                                | 108 — 50 —    |      |    |
| Kæmner Westh . . . . .  | 20 — > —      |      |    |
| Kommunebogholder Mogensen . . . . .                                   | 56 — > —      |      |    |
|   |               | 808  | 50 |
| 2. Tilskud fra Havnekassen:   |               |      |    |
| Ordinært Tilskud . . . . .  | 808 Kr. 50 Ø. |      |    |
| Dækning af Underbalance . . . . .                                     | 2258 — > —    |      |    |
|   |               | 3066 | 50 |
| I alt Indtægt   |               | 3875 | >  |
| <b>Udgift.</b>  |               |      |    |
| 1. Udbetalte Pensioner:   |               |      |    |
| Lods Sejers Enke . . . . .  | 200 Kr. > Ø.  |      |    |
| Fhv. Lods J. N. Holm . . . . .  | 1225 — > —    |      |    |
| — — J. R. Jørgensen . . . . .   | 1200 — > —    |      |    |
| Havnefoged Lunds Enke . . . . .                                       | 200 — > —     |      |    |
| — Henriksens Enke . . . . .   | 600 — > —     |      |    |
| Fhv. Havnevagt Chr. Ridder . . . . .                                  | 450 — > —     |      |    |
|   |               | 3875 | >  |
| I alt Udgift  |               | 3875 | >  |

## Fortegnelse

over

### de af de for Tiden ansatte Funktionærer indbetalte Tilskud.

---

|  |               |
|--|---------------|
| Havnefoged J. C. Larsen . . . . .      | 212 Kr. 50 Ø. |
| Førstelods H. P. Nielsen . . . . .     | 900 — » —     |
| Andenlods J. D. F. Jørgensen . . . . . | 657 — 08 —    |
| Tredjelods A. Dick . . . . .           | 627 — 08 —    |
| Fjerdelods E. A. Larsen . . . . .      | 541 — 67 —    |
| Nattevagt J. P. Larsen . . . . .       | 204 — » —     |
| — P. H. Holm . . . . .                 | 67 — 50 —     |
| Dagvagt M. Jørgensen . . . . .         | 179 — 75 —    |
| Stads- og Havneingeniør Kærn . . . . . | 353 — 50 —    |
| Kæmner P. Westh . . . . .              | 93 — 20 —     |
| Kommunebogholder H. Mogensen . . . . . | 308 — 70 —    |

I alt 4144 Kr. 98 Ø.

---



## Regnskab

over

### Søndre Baadehavns Indtægter og Udgifter i Aaret 1916—17.

| Indtægt.   | Kr.    | Ø. | Kr.  | Ø. |
|--|--------|----|------|----|
| <b>I. Beholdning fra 1915—16:</b>                                |        |    |      |    |
| a. Indestaaende i Sparekassen . . . . .                          | 62     | 08 |      |    |
| b. Kontant . . . . .   | 526    | 94 |      |    |
|  |        |    | 589  | 02 |
| <b>II. Havneafgifter :</b>                                       |        |    |      |    |
| 1. Hjemstedsafgift . . . . .                                     | 54     | 50 |      |    |
| 2. Baadeafgift af de i Havnen hjemme-<br>hørende Baade . . . . . | 104    | 83 |      |    |
| 3. Afgift af fremmede Baade . . . . .                            | »      | »  |      |    |
| 4. Ind- og Udførselsafgift . . . . .                             | »      | »  |      |    |
| 5. Afgift af Fiskeri:  | Kr. Ø. |    |      |    |
| a. Af 1753 kg Laks à 3 Ø.  | 52     | 59 |      |    |
| b. » 30 kg Laksørred à 3 —                                       | 0      | 90 |      |    |
| c. » 168 Snese Botter à 3 —                                      | 5      | 04 |      |    |
| d. » 1138 $\frac{1}{2}$ kg Aal à 2 —                             | 22     | 77 |      |    |
| e. » 5488 Snese Torsk à 2 —                                      | 109    | 76 |      |    |
| f. » 88812 Ol Sild à $\frac{1}{2}$ —                             | 444    | 06 |      |    |
|  | 635    | 12 |      |    |
| 6. Garntørreplads og Hyttefade . . . . .                         | 70     | »  |      |    |
| 7. Leje af Havnens Talje . . . . .                               | 1      | 50 |      |    |
|  |        |    | 865  | 95 |
| <b>III. Andre Indtægter:</b>                                     |        |    |      |    |
| a. Tilskud fra Kommunen eller Skibs-<br>havnen . . . . .         | »      | »  |      |    |
| b. Renter af de i Sparekassen indsatte<br>Beløb . . . . .        | 13     | 01 |      |    |
|  |        |    | 13   | 01 |
| Summa Indtægt . . . . .  |        |    | 1467 | 98 |

**Udgift.**

|   | Kr. | Ø. | Kr.         | Ø.        |
|---|-----|----|-------------|-----------|
| 1. Afdrag paa Gæld . . . . .            |     |    | 375         | »         |
| 2. Lønninger . . . . .                  |     |    | 75          | 44        |
| 3. Nye Arbejder . . . . .               |     |    | »           | »         |
| 4. Havnens Vedligeholdelse . . . . .    |     |    | 201         | 58        |
| 5. Andre Udgifter . . . . .             |     |    | 2           | »         |
| 6. Beholdning ved Aarets Udgang:        |     |    |             |           |
| a. Indestaaende i Sparekassen . . . . . | 752 | 64 |             |           |
| b. Kontant . . . . .                    | 61  | 32 |             |           |
|   |     |    | 813         | 96        |
| <b>Summa Udgift . . . . .</b>           |     |    | <b>1467</b> | <b>98</b> |

**Status  
ved Aarets Udgang.**

Havnen ejer:

|   |     |    |            |           |
|---|-----|----|------------|-----------|
| a. Indestaaende i Sparekassen . . . . . | 752 | 64 |            |           |
| b. Kontant Beholdning . . . . .         | 61  | 32 |            |           |
|   |     |    | 813        | 96        |
| <b>I alt . . . . .</b>                  |     |    | <b>813</b> | <b>96</b> |

Gæld:

|                           |  |  |             |           |
|---------------------------|--|--|-------------|-----------|
| Til Skibshavnen . . . . . |  |  | 8488        | 55        |
| <b>I alt . . . . .</b>    |  |  | <b>8488</b> | <b>55</b> |

## Regnskab

over

### Nørrekaas Baadehavns Indtægter og Udgifter i Aaret 1916—17.

| Indtægt.  | Kr. | Ø. | Kr.  | Ø. |
|---|-----|----|------|----|
| <b>I. Beholdning fra Aaret 1915—16:</b>                         |     |    |      |    |
| a. Indestaaende i Sparekassen . . . . .                         | 215 | 91 |      |    |
| b. Kontant . . . . .  | 147 | 82 |      |    |
|   |     |    | 363  | 73 |
| <b>II. Havneafgifter:</b>                                       |     |    |      |    |
| 1. Hjemstedsafgift . . . . .                                    | 42  | >  |      |    |
| 2. Aarlig Baadeafgift og Afgift af Hyttefæde . . . . .          | 102 | 51 |      |    |
| 3. Afgift af fremmede Baade . . . . .                           | 1   | 20 |      |    |
| 4. Ind- og Udførselsafgift . . . . .                            | >   | >  |      |    |
| 5. Afgift af Fiskeri: <span style="float: right;">Kr. Ø.</span> |     |    |      |    |
| a. Af 1538 kg Laks à 3 Ø. . . . .                               | 46  | 14 |      |    |
| b. > 3 kg Laksørred à 3 — > . . . . .                           | >   | 09 |      |    |
| c. > 0 kg Gedder à 3 — > . . . . .                              | >   | >  |      |    |
| d. > 191 kg Botter à 3 — . . . . .                              | 5   | 73 |      |    |
| e. > 217 kg Aal à 2 — . . . . .                                 | 4   | 34 |      |    |
| f. > 3111 Snese Torsk à 2 — . . . . .                           | 62  | 22 |      |    |
| g. > 64604 Ol Sild à 1/2 — . . . . .                            | 323 | 02 |      |    |
|   | 441 | 54 |      |    |
| 6. Pladsleje . . . . .  | 52  | 50 |      |    |
|   |     |    | 640  | 35 |
| <b>III. Tilskud fra Kommunen eller Skibshavnen . . . . .</b>    |     |    | >    | >  |
| <b>IV. Andre Indtægter:</b>                                     |     |    |      |    |
| 1. Renter af de i Sparekassen indsatte Beløb . . . . .          |     |    | 7    | 46 |
| <b>Summa Indtægt . . . . .</b>                                  |     |    | 1011 | 54 |

|   | Kr. | Ø. | Kr.  | Ø. |
|---|-----|----|------|----|
| <b>Udgift.</b>                          |     |    |      |    |
| 1. Afdrag paa Gæld . . . . .            |     |    | 300  | »  |
| 2. Lønninger . . . . .                  |     |    | 65   | »  |
| 3. Nye Arbejder . . . . .               |     |    | »    | »  |
| 4. Havnens Vedligeholdelse . . . . .    |     |    | 73   | 88 |
| 5. Andre Udgifter . . . . .             |     |    | 4    | 91 |
| 6. Beholdning ved Aarets Udgang:        |     |    |      |    |
| a. Indestaaende i Sparekassen . . . . . | 323 | 37 |      |    |
| b. Kontant . . . . .                    | 244 | 38 |      |    |
|   |     |    | 567  | 75 |
| Summa Udgift . . . . .                  |     |    | 1011 | 54 |

**Status  
ved Aarets Udgang.**

|   |     |    |       |    |
|---|-----|----|-------|----|
| Havnen ejer:                            |     |    |       |    |
| a. Indestaaende i Sparekassen . . . . . | 323 | 37 |       |    |
| b. Kontant Beholdning . . . . .         | 244 | 38 |       |    |
|   |     |    | 567   | 75 |
| I alt . . . . .                         |     |    | 567   | 75 |
| Gæld:                                   |     |    |       |    |
| Til Skibshavnen . . . . .               |     |    | 19186 | 61 |
| I alt . . . . .                         |     |    | 19186 | 61 |

## Overslag

over

### Rønne Kommunes Indtægter og Udgifter

i Aaret 1918—19.

| Indtægt.  | Kr.    | Ø. | Kr.    | Ø. |
|---|--------|----|--------|----|
| <b>I. Overskud fra forrige Aar:</b>   |        |    |        |    |
| a. I Kæmnerkassen . . . . .   | 35000  | >  |        |    |
| b. I Gasværkets Kasse . . . . .   | 30000  | >  |        |    |
| c. I Vandværkets Kasse . . . . .  | 14000  | >  |        |    |
| d. I Elektricitetsværkets Kasse . . . . .   | 40000  | >  |        |    |
|   | 119000 | >  |        |    |
| c. Restancer . . . . .  | 15000  | >  |        |    |
|   |        |    | 134000 | >  |
| Heraf er til Rest paa tidligere optagne<br>Laan > Kr. > Ø.                              |        |    |        |    |
| <b>II. Renter af Kommunens Kapitaler:</b>   |        |    |        |    |
| a. Rente af frugtbargjorte Kapitaler:   |        |    |        |    |
| 1. Af den i Sct Knuds Præ-<br>stegaard indestaaende Ka-<br>pital 4435 Kr. 08 Ø. . . . . | 177    | —  | 177    | —  |
| 2. Af en Rønne Arbejdshus til-<br>falden Kapital, stor 642 Kr. . . . .                  | 25     | —  | 25     | —  |
| 3. Af Grundfondens i Spare-<br>kassen indestaaende Ka-<br>pital . . . . .               | 500    | —  | 500    | —  |
| 4. Af andre Kapitaler . . . . .   | 17     | —  | 17     | —  |
| 5. Af Udlæg for Kloak- og<br>Brolægningsrefusioner . . . . .                            | 3000   | —  | 3000   | —  |
| 6. Andel i Amtskommune-<br>fondens Renter . . . . .                                     | 3200   | —  | 3200   | —  |
|   | 6920   | 27 |        |    |
| Lateris   | 6920   | 27 | 134000 | >  |

|  | Transp.  | Kr.    | Ø. | Kr.    | Ø. |
|--|----------|--------|----|--------|----|
| b. Renter af Kassebeholdningen . . . . .                                     |          | 6920   | 27 | 134000 | »  |
| c. Strafrenter i Henhold til Lov <i>Nº</i> 85 af<br>15/5 1903 § 27 . . . . . |          | »      | »  | »      | »  |
|  |          | 1750   | »  | 8670   | 27 |
| <b>III. Indtægter af Ejendomme, tilhørende Kommunen:</b>                     |          |        |    |        |    |
| a. Købstadens Skov:  |          |        |    |        |    |
|  | Indtægt. | Kr.    | Ø. |        |    |
| For solgte Skoveffekter . . . . .  |          | 6000   | »  |        |    |
| » solgt Ler . . . . .  |          | 100    | »  |        |    |
|  |          | 6100   | »  |        |    |
|  | Udgift.  | Kr.    | Ø. |        |    |
| 1. Kulturarbejder . . . . .  |          | 1200   | »  |        |    |
| 2. Skovningsarbejder . . . . .   |          | 2250   | »  |        |    |
| 3. Lønninger . . . . .   |          | 1020   | »  |        |    |
| 4. Andre Udgifter . . . . .  |          | 1580   | »  |        |    |
|  |          | 6050   | »  |        |    |
| b. Gasværket:  |          |        |    | 50     | »  |
|  | Indtægt. |        |    |        |    |
| 1. Gas til Byens Belysning . . . . .   |          | 10800  | »  |        |    |
| 2. Salg af Gas.  |          |        |    |        |    |
| Kogegas . . . . .  |          | 123500 | »  |        |    |
| Lysgas . . . . .   |          | 18000  | »  |        |    |
| Motorgas . . . . .   |          | 15000  | »  |        |    |
|  |          | 156500 | »  |        |    |
| 3. Salg af Biprodukter:  |          |        |    |        |    |
| Koks . . . . .   |          | 185000 | »  |        |    |
| Tjære . . . . .  |          | 25000  | »  |        |    |
|  |          | 210000 | »  |        |    |
| 4. Andre Indtægter . . . . .   |          | 1700   | »  |        |    |
|  |          | 379000 | »  |        |    |
|  | Udgift.  |        |    |        |    |
| 1. Lønninger og Pensioner . . . . .  |          | 31500  | »  |        |    |
| 2. Kul, Olie m. v. . . . .   |          | 291600 | »  |        |    |
| 3. Vedligeholdelse af Maskiner og Inventar . . . . .                         |          | 7000   | »  |        |    |
| 4. Do. af Bygninger . . . . .  |          | 600    | »  |        |    |
| 5. Do. af Ledninger . . . . .  |          | 700    | »  |        |    |
| 6. Nye Anlæg, som afholdes af Aarets Indtægt . . . . .                       |          | 9000   | »  |        |    |
|  |          |        |    |        |    |
| Lateris 340400   | »        | 379000 | »  | 50     | »  |
|  |          |        |    | 142670 | 27 |

|   | Kr. Ø.        | Kr. Ø. | Kr.    | Ø. | Kr.     | Ø. |        |    |
|---|---------------|--------|--------|----|---------|----|--------|----|
| Transp.   | 340400        | >      | 379000 | >  | 50      | >  | 142670 | 27 |
| 7. Omkostninger ved<br>Salg af Tjære . . . . .  | 1200          | >      |        |    |         |    |        |    |
| 8. Andre Udgifter . . . . .   | 4400          | >      |        |    |         |    |        |    |
|   | <u>346000</u> | >      |        |    |         |    |        |    |
| Anm. Udgiften til Renter af og Afdrag<br>paa Laan i Aaret 1918-19 andrager<br>18000 Kr. > Ø. Fradrages dette<br>Beløb hosstaaende Overskud, bliver<br>Nettooverskuddet for Aaret 1918-19<br>15000 Kr. |               |        |        |    | 33000   | >  |        |    |
| c. Vandværket:  |               |        |        |    |         |    |        |    |
|   | Indtægt.      | Kr. Ø. | Kr. Ø. |    |         |    |        |    |
| 1. Vandafgift efter As-<br>surance . . . . .  | 22000         | >      |        |    |         |    |        |    |
| 2. Vandafgift af Ekstra-<br>haner . . . . .   | 2700          | >      |        |    |         |    |        |    |
| 3. Vandafgift af W. C.  | 4000          | >      |        |    |         |    |        |    |
| 4. Vandafgift af Have-<br>vanding og efter Over-<br>enskomst . . . . .  | 4000          | >      |        |    |         |    |        |    |
| 5. Vandafgift efter Maa-<br>ler . . . . .   | 5500          | >      |        |    |         |    |        |    |
| 6. Vandafgift af Næ-<br>ringsbrug . . . . .   | 800           | >      |        |    |         |    |        |    |
| 7. Vandafgift af Bygge-<br>foretagender . . . . .   | 250           | >      |        |    |         |    |        |    |
| 8. Leje af Vandmaalere  | 300           | >      |        |    |         |    |        |    |
| 9. Andre Indtægter . . . . .  | 250           | >      |        |    |         |    |        |    |
|   | <u>39800</u>  | >      |        |    |         |    |        |    |
|   | Udgift.       |        |        |    |         |    |        |    |
| 1. Lønninger og Pen-<br>sioner . . . . .  | 5130          | >      |        |    |         |    |        |    |
| 2. Petroleum, Olie, Tvist<br>m. v. . . . .  | 10470         | >      |        |    |         |    |        |    |
| 3. Vedligeholdelse . . . . .  | 2000          | >      |        |    |         |    |        |    |
| 4. Andre Udgifter . . . . .   | 1000          | >      |        |    |         |    |        |    |
| 5. Nye Anlæg, som af-<br>holdes af Aarets Ind-<br>tægt . . . . .  | 4000          | >      |        |    |         |    |        |    |
|   | <u>22600</u>  | >      |        |    |         |    |        |    |
|   |               |        |        |    | 17200   | >  |        |    |
|   |               |        |        |    |         |    | 142670 | 27 |
|   |               |        |        |    | Lateris | >  | 50250  | >  |

|   | Kr.    | Ø. | Kr.    | Ø. |
|---|--------|----|--------|----|
| Transp.   | 50250  | >  | 142670 | 27 |
| Anm. Udgiften til Renter af og Afdrag paa Laan i Aaret 1918-19 andrager 22000 Kr. Fradrages dette Beløb hosstaaende Overskud, bliver Nettounderskuddet 4800 Kr. |        |    |        |    |
| d. Elektricitetsværket:   |        |    |        |    |
| Indtægt:  | Kr.    | Ø. |        |    |
| 1. Salg af Elektricitet . . . . .   | 130000 | >  |        |    |
| 2. Afdragsbetaling . . . . .  | 5000   | >  |        |    |
| 3. Leje af Bestyrerbolig . . . . .  | 400    | >  |        |    |
| 4. Salg af Sikringer og Materiel . . . . .  | 600    | >  |        |    |
|   | 136000 | >  |        |    |
| Udgift.   | Kr.    | Ø. |        |    |
| 1. Lønninger og Pensioner . . . . .   | 19413  | >  |        |    |
| 2. Brændsel, Olie, Vand og Twist . . . . .  | 49315  | >  |        |    |
| 3. Vedligeholdelse af Maskiner og Inventar . . . . .  | 4800   | >  |        |    |
| 4. Do. af Bygninger . . . . .   | 600    | >  |        |    |
| 5. Do. af Ledninger . . . . .   | 800    | >  |        |    |
| 6. Nye Anlæg, der afholdes af Aarets Indtægt . . . . .  | 14700  | >  |        |    |
| 7. Andre Udgifter . . . . .   | 3100   | >  |        |    |
|   | 92728  | >  |        |    |
|   | 43272  | >  |        |    |
| Anm. Udgiften til Renter af og Afdrag paa Laan i Aaret 1918-19 andrager 28600 Kr. Fradrages dette Beløb hosstaaende Overskud, bliver Nettooverskuddet 14272 Kr. |        |    |        |    |
| e. Badeanstalten:   |        |    |        |    |
| Indtægt:  | Kr.    | Ø. | Kr.    | Ø. |
| 1. 1800 Karbade à 75 Ø.   | 1350   | >  |        |    |
| 2000 do. à 60 —   | 1200   | >  |        |    |
| 400 Brusebade à 35 —  | 140    | >  |        |    |
| 4000 do. à 25 —   | 1000   | >  |        |    |
|   | 3690   | >  |        |    |
| 2. Tilsk. fra Sparekassen   | 150    | >  |        |    |
|   | 3840   | >  |        |    |
| Lateris   | 3840   | >  | 93522  | >  |
|   |        |    | 142670 | 27 |



|  | Kr.  | Ø. | Kr.    | Ø. | Kr.    | Ø. |
|--|------|----|--------|----|--------|----|
| Transp.                                | 3840 | >  | 93522  | >  | 142670 | 27 |
| Udgift. Kr. Ø.                         |      |    |        |    |        |    |
| 1. Lønninger + Dytids-                 |      |    |        |    |        |    |
| tillæg . . . . .                       | 1995 | >  |        |    |        |    |
| Heraf udreder Elek-                    |      |    |        |    |        |    |
| tricitetsværket . . .                  | 495  | >  |        |    |        |    |
|  | 1500 | >  |        |    |        |    |
| 2. Brændsel og Belys-                  |      |    |        |    |        |    |
| ning . . . . .                         | 2000 | >  |        |    |        |    |
| 3. Vandafgift og Assu-                 |      |    |        |    |        |    |
| rance . . . . .                        | 100  | >  |        |    |        |    |
| 4. Vedligeholdelse . . .               | 300  | >  |        |    |        |    |
| 5. Uforudsete Udgifter                 | 440  | >  |        |    |        |    |
|  | 4340 | >  |        |    |        |    |
|  |      |    | ÷ 500  | >  |        |    |
| An m. Udgiften til Renter af og Afdrag |      |    |        |    |        |    |
| paa Laan i Aaret 1918-19 andrager      |      |    |        |    |        |    |
| 1780 Kr. Tillægges dette Beløb         |      |    |        |    |        |    |
| hosstaaende Underskud, bliver Un-      |      |    |        |    |        |    |
| derskuddet 2280 Kr.                    |      |    |        |    |        |    |
| f. Kød- og Mælkekontrollen.            |      |    |        |    |        |    |
| Indtægt. Kr. Ø.                        |      |    |        |    |        |    |
| Kontrolafgift . . . . .                | 2000 | >  |        |    |        |    |
| Udgift. Kr. Ø.                         |      |    |        |    |        |    |
| 1. Lønninger og Pen-                   |      |    |        |    |        |    |
| sioner . . . . .                       | 2500 | >  |        |    |        |    |
| 2. Andre Udgifter . . .                | 650  | >  |        |    |        |    |
|  | 3150 | >  |        |    |        |    |
|  |      |    | ÷ 1150 | >  |        |    |
| g. Udbytte af Jernbanen . . . . .      |      |    | 10300  | >  |        |    |
| h. Lejeafgifter:                       |      |    |        |    |        |    |
| 1. Af Skovløberhuset med Jordlod       |      |    |        |    |        |    |
| ved Robbedale . . . . .                | 60   | >  |        |    |        |    |
| 2. Af Skovløberhuset med Jordlod       |      |    |        |    |        |    |
| østen Stampen . . . . .                | 60   | >  |        |    |        |    |
| 3. Af Krudthuset for Opbevaring        |      |    |        |    |        |    |
| af Dynamit . . . . .                   | 10   | >  |        |    |        |    |
| 4. Af Jagten paa Kommunens             |      |    |        |    |        |    |
| Grund . . . . .                        | 120  | >  |        |    |        |    |
| 5. Af Matr.-Nr. 796 af Bygr. . .       | 180  | >  |        |    |        |    |
| 6. > — 576 > — . . . . .               | 144  | >  |        |    |        |    |
| 7. > — 656 > — . . . . .               | 144  | >  |        |    |        |    |
| 8. > — 271 a > Markj. . . . .          | 250  | >  |        |    |        |    |
|  |      |    | 968    | >  |        |    |
|  |      |    |        |    | 103140 | >  |
| Lateris . . . . .                      |      |    |        |    | 245810 | 27 |

|   | Kr.   | Ø. | Kr.    | Ø. |
|---|-------|----|--------|----|
| Transp.   |       |    | 245810 | 27 |
| <b>IV. Afgifter af faste Ejendomme m. v.:</b>   |       |    |        |    |
| a. Faste aarlige Afgifter, som ved Salg af kommunale Ejendomme ere paalagte disse:<br>Af Sct. Knuds Præstegaard . . . . .                   | 500   | »  |        |    |
| b. Afgift efter Frd. 18. Oktober 1811 § 7   | »     | »  |        |    |
| c. Andre Afgifter:<br>Af Adjudantkrogen . . . . . » Kr. 33 Ø.<br>» Drejerhuset i Stampen . 2 — 50 —<br>» Jagtafløsningen . . . . . 15 — » — |       |    |        |    |
|   | 17    | 83 | 517    | 83 |
| <b>V. Afgifter og Kendelser ifølge Næringsloven af <sup>29</sup>/<sub>12</sub> 1857 m. fl. Love:</b>  |       |    |        |    |
| a. Kendelser for Næringsadkomster . . . . .   | 2150  | »  |        |    |
| b. Afgift af Brændevinshandel og Udskænkning efter Beværterlovens § 50 . . . . .  | 6000  | »  |        |    |
| c. Do. ifølge Beværterlovens § 22 og 30 . . . . .   | »     | »  |        |    |
| d. Do. efter Næringslovens §§ 60, 62 og 75 . . . . .  | 50    | »  |        |    |
| e. Indtægt ifølge Lov af <sup>1</sup> / <sub>8</sub> 1889 om Handelsregistre m. m. . . . .  | 50    | »  |        |    |
| f. Do. ifølge Lov <sup>12</sup> / <sub>4</sub> 1889 om Hundeafgift m. m. . . . .  | 1500  | »  |        |    |
| g. Do. af frivillige Svendeprøver . . . . .   | 20    | »  |        |    |
| h. Do. ifølge Lov Nr. 112 af <sup>18</sup> / <sub>5</sub> 1911 om Afgift af Forestillinger m. v. . . . .                                    | 1650  | »  | 11420  | »  |
| <b>VI. Forbrug af Aktiver:</b>  |       |    |        |    |
| a. Solgte, udtrukne og indfrieede Obligationer og andet Kapitalforbrug: Kr. Ø.  |       |    |        |    |
| 1. Afdrag paa Fisker O. Jørgensens Panteobligation til Kommunen . . . . .   | 23    | 71 |        |    |
| 2. Do. paa Fisker J. P. Hansens do. til do. . . . .   | 31    | 01 |        |    |
| 3. Forbrug af Grundfondens Kapital ved eventuelt Køb af Grunde til Gadereguleringer . . . . .   | 100   | »  |        |    |
| 4. Afdrag paa Kloak- og Brolægningsrefusioner . . . . .   | 10000 | »  |        |    |
|   | 10154 | 72 |        |    |
| b. Solgte faste Ejendomme:<br>Salg af Grunde ved Gadereguleringer . . . . .   | 100   | »  | 10254  | 72 |
| Lateris . . . . .   |       |    | 268002 | 82 |

|  | Kr.    | Ø. | Kr.    | Ø. |
|--|--------|----|--------|----|
| Transp.  |        |    | 268002 | 82 |
| <b>VII. Optagne Laan;</b>  |        |    |        |    |
| a. Fast Laan . . . . .   | 48250  | >  |        |    |
| b. Midlertidigt Laan . . . . .   | 200000 | >  |        |    |
|  |        |    | 248250 | >  |
| <b>VIII. Tilskud fra Staten i H. t. Lov Nr. 85 af 15/5 1903</b>  |        |    | 5200   | >  |
| <b>IX. Koncessionsafgifter</b>   |        |    |        | >  |
| <b>X. Andre Indtægter:</b>   |        |    |        |    |
| a. 1/4 pCt. Afgift ifl. Reglement for Købstædernes Fattigvæsen af 5/7 1803 § 42 Nr. 3, jfr. Lov om Afgifter af frivillige Auktioner over Handelsvarer af 26/5 1868 . . . . . | 90     | >  |        |    |
| b. Bøder:  |        |    |        |    |
| 1. Skolemulkter . . . . . 150 Kr. > Ø.   |        |    |        |    |
| 2. Andre Bøder . . . . . 50 — > —  |        |    |        |    |
|  | 200    | >  |        |    |
| c. Bygningsgebyrer . . . . .   | 400    | >  |        |    |
| d. Forskellige Indtægter . . . . .   |        | >  |        |    |
| e. Tilskud i Henhold til Skolelovens § 33 til Renter af og Afdrag paa Laan til Opførelse af nye Skolebygninger . . . . .   | 1560   | >  |        |    |
| f. Tilskud i Henhold til Skoleloven af 27/5 1908 § 6 1ste Stykke . . . . .   | 500    | >  |        |    |
|  |        |    | 2750   | >  |
| <b>XI. Paalignede Skatter:</b>   |        |    |        |    |
| a. Ejendomsskatter:  |        |    |        |    |
| 1. Grundskat . . . . . 3385 Kr. 64 Ø.  |        |    |        |    |
| 2. Husskat . . . . . 14414 — 36 —  |        |    |        |    |
|  | 17800  | >  |        |    |
| b. Skat af Aktieselskaber i H. til Lov Nr. 85 af 15/5 1903 . . . . . 8000 Kr. > Ø.   |        |    |        |    |
| Heri fragaar andre Kommuners Andel . . . . . 1600 — > Ø.   |        |    |        |    |
|  | 6400   | >  |        |    |
| c. Skat til Kommunen som Erhvervskommune i H. t. Lov Nr. 85 af 15/5 1903 . . . . .   | 1000   | >  |        |    |
| d. Formue- og Lejlighedsskat 382459 Kr. 52 Ø. Heri Fradrag efter Lov Nr. 85 af 15/5 1903 § 14 . . . . . 800 — > —  |        |    |        |    |
|  | 381659 | 52 |        |    |
| Lateris  | 406859 | 52 | 524202 | 82 |

|  | Kr.    | Ø. | Kr.    | Ø. |
|--|--------|----|--------|----|
| Transp.  | 406859 | 52 | 524202 | 82 |
| e. Bidrag i Henh. til Lov <sup>26/5</sup> 1868 § 15 fra det under Købstaden m. H. t. Fattig- eller Skolevæsen hørende Landdistrikt . . . . . | >      | >  |        |    |
| Tilsammen  | 406859 | 52 |        |    |
| Heri fragaar eftergivne og uerholdelige Restancer . . . . .  | 9000   | >  | 397859 | 52 |
| Tilsammen for Indtægtposterne I—XI . . . . .   |        |    | 922062 | 34 |
| Desuden:   |        |    |        |    |
| Optrækning af Statsskat i H. t. Lov Nr. 104 af <sup>15/5</sup> 1903 § 39 . . . . .   | 100000 | >  |        |    |
| Herfra det til Staten indbetalte Beløb . . . . .   | 100000 | >  |        |    |
|  |        |    | >      | >  |
| Summa Indtægt . . . . .  |        |    | 922062 | 34 |

## Udgift.

### I. Byens Bestyrelse i Almindelighed:

|  |      |   |      |   |
|--|------|---|------|---|
| 1. Lønninger og Pensioner: Kr. Ø. Kr. Ø.   |      |   |      |   |
| a. Kæmneren . . . . .  | 2200 | > |      |   |
| b. Kommunebogholderen . . . . .  | 3920 | > |      |   |
| c. Fuldmægtigen paa Bogholderkontoret . . . . .  | 2246 | > |      |   |
|  | 8366 | > |      |   |
| Fragaar Havnens, Fattigvæsenets, Gasværkets, Vandværkets og Elektricitetsværkets Tilskud . . . . . | 4288 | > |      |   |
|  | 4078 | > |      |   |
| d. Stadsingeniøren . . . . .   | 3762 | > |      |   |
| Fragaar Havnens Tilskud . . . . .  | 1881 | > |      |   |
|  | 1881 | > |      |   |
| e. Alderdomsunderstøttelsesudvalgets Undersøger . . . . .  | 200  | > |      |   |
| f. Pensioner:  |      |   |      |   |
| 1. Kæmner Hoffmanns Enke . . . . .   | 200  | > |      |   |
| Lateris . . . . .  | 200  | > | 6159 | > |

## XCI

|   | Kr. Ø. | Kr. Ø. | Kr. | Ø. | Kr.   | Ø.    |
|---|--------|--------|-----|----|-------|-------|
| Transp.   | 200    | 6159   |     |    |       |       |
| 2. Bygningsinspektør<br>Jespersens Enke . . .   | 300    |        |     |    |       |       |
| 3. Pedel P. M. C. Han-<br>sens Enke . . . . .   | 400    |        |     |    |       |       |
| 4. Fhv. Renovatør M.<br>Andreasen . . . . .   | 300    |        |     |    |       |       |
| 5. Fhv. Køkkenlærer-<br>inde H. Koefoed . . .   | 200    |        |     |    |       |       |
| 6. Tilskud til Pensions-<br>fonden . . . . .  | 1000   |        |     |    |       |       |
|   |        | 2400   |     |    | 8559  |       |
| 2. Udgifter til Skatters Paaligning<br>og Optrækning . . . . .                                | 2700   |        |     |    |       |       |
| Fragaar Statskassens Godtgø-<br>relse for Optrækning af Ind-<br>komst- og Formueskatten . . . | 1500   |        |     |    | 1200  |       |
| 3. Andre Kontorholdsudgifter:   |        |        |     |    |       |       |
| a. Kæmneren . . . . .   | 820    |        |     |    |       |       |
| b. Kommunebogholderen . . .   | 1500   |        |     |    |       |       |
| c. Stadsingeniøren . . . . .  | 1500   |        |     |    | 3820  |       |
| 4. Vedligeholdelse m. v. af Kon-<br>torlokaler:   |        |        |     |    |       |       |
| a. Leje af Kontorlokaler . . . .  | 570    |        |     |    |       |       |
| b. Rengøring af samme . . . . .   | 380    |        |     |    |       |       |
| c. Brændsel og Belysning . . . .  | 600    |        |     |    |       |       |
| d. Andre Udgifter . . . . .   | 150    |        |     |    | 1700  |       |
| 5. For Benyttelse af Raadhuset . . . . .  |        |        |     |    | 150   |       |
| 6. Andre Udgifter:  |        |        |     |    |       |       |
| a. Avertissementer, Tryksager m. v.   | 1700   |        |     |    |       |       |
| b. Revisorerne til Assistance . . .   | 500    |        |     |    |       |       |
| c. Forskellige Udgifter . . . . .   | 1500   |        |     |    | 3700  |       |
| Anm.: Den samlede Udgift i<br>Aaret 1918-19 andrager:   |        |        |     |    |       | 19129 |
| Hosstaaende . . . . .   | 19129  |        |     |    |       |       |
| Endvidere til Renter af og Af-<br>drag paa Laan . . . . .                                     |        |        |     |    |       |       |
| I alt   | 19129  |        |     |    |       |       |
| Lateris . . . . .   |        |        |     |    | 19129 |       |

|  | Transp.       | Kr. | Ø.    | Kr.   | Ø.    |
|--|---------------|-----|-------|-------|-------|
|  |               |     |       | 19129 | »     |
| <b>II. Fattigvæsenet:</b>  |               |     |       |       |       |
| <b>1. Lønninger og Pensioner:</b>  |               |     |       |       |       |
|  | Kr. Ø.        |     |       |       |       |
| a. Bestyreren af Fattiggaarden . . . . .   | 1320          | »   |       |       |       |
| b. Kommunekontoret . . . . .   | 700           | »   |       |       |       |
|  |               |     | 2020  |       | »     |
| <b>2a. Udgifter ved Fattiges Forsørgelse, herunder Refusion til fremmede Kommuner:</b>                 |               |     |       |       |       |
| a. Pengehjælp . . . . .  | 29000         | »   |       |       |       |
| b. Brød . . . . .  | 2400          | »   |       |       |       |
| c. Brændsel . . . . .  | 7000          | »   |       |       |       |
| d. Huslejhjælp . . . . .   | 3000          | »   |       |       |       |
| e. Plejebørn, derunder for Op-<br>hold paa Opdragelsesanstalter  | 4800          | »   |       |       |       |
| f. Medicin, Sygepleje og Syge-<br>husophold . . . . .  | 7000          | »   |       |       |       |
| g. Ekstrahjælp . . . . .   | 2000          | »   |       |       |       |
| h. Alimentsbidrag . . . . .  | 2000          | »   |       |       |       |
| i. Refusion til fremmede Kom-<br>muner . . . . .   | 5500          | »   |       |       |       |
|  | 62700         | »   |       |       |       |
| Heri fragaar:  |               |     |       |       |       |
|  | Kr. Ø.        |     |       |       |       |
| a. Refusion fra fremmede<br>Kommuner og Amts-<br>repartitionsfonden . . . . .                          | 32000         | »   |       |       |       |
| b. Indtægt af Fattiglem-<br>mers Efterladenskaber . . . . .  |               | »   |       |       | »     |
| c. Indtægt af Lemmernes<br>Arbejde . . . . .   |               | »   |       |       | »     |
| d. Andre Indtægter, der-<br>under tilbagebetalt Fat-<br>tighjælp og Alimenta-<br>tionsbidrag . . . . . | 2700          | »   |       |       |       |
|  | 34700         | »   |       |       |       |
|  |               |     | 28000 |       | »     |
| <b>2b. Fattiggaarden:</b>  |               |     |       |       |       |
| 1. Lemmernes Forsørgelse . . . . .   | 8200          | »   |       |       |       |
| 2. Landbruget . . . . .  | 3000          | »   |       |       |       |
| 3. Vedligeholdelse . . . . .   | 500           | »   |       |       |       |
| 4. Brændsel og Belysning . . . . .   | 1000          | »   |       |       |       |
| 5. Andre Udgifter . . . . .  | 1000          | »   |       |       |       |
|  | 13700         | »   | 30020 |       | »     |
|  |               |     |       | 19129 | »     |
|  | Lateris 13700 | »   | 30020 | »     | 19129 |



XCIV

|   | Kr.      | Ø. | Kr.    | Ø. |
|---|----------|----|--------|----|
| Transp.   | 84000    | >  | 78762  | 34 |
| Fragaar Statskassens Refusion . . . . .                         | 40000    | >  |        |    |
|   |          |    | 44000  | >  |
| Anm. Den samlede Udgift i<br>Aaret 1918-19 andrager: Kr. Ø.     |          |    |        |    |
| Hosstaaende . . . . .   | 44000    | >  |        |    |
| Endvidere til Renter af og Af-<br>drag paa Laan . . . . .       |          | >  |        |    |
| I alt   | 44000    | >  |        |    |
| <b>IV 2. Understøttelser til Børn af Enker:</b>                 |          |    |        |    |
| a. Understøttelser til Enker i Kommunen                         | 5400     | >  |        |    |
| b. Refusion til fremmede Kommuner . . .                         | 1400     | >  |        |    |
|   | 6800     | >  |        |    |
| Heri fragaar Refusion fra fremmede<br>Kommuner . . . . .        | 1000     | >  |        |    |
|   | 5800     | >  |        |    |
| Fragaar Statskassens Refusion . . . . .                         | 2800     | >  |        |    |
|   |          |    | 3000   | >  |
| <b>V. Skolevæsenet:</b>   |          |    |        |    |
| 1. Lærerlønninger efter Fradrag af Statens<br>Tilskud . . . . . | 45100    | >  |        |    |
| 2. Bidrag til Amtsskolefonden . . . . .                         | >        | >  |        |    |
| 3. Tilskud til private Skoler . . . . .                         | 2175     | >  |        |    |
| 4. Kontorholdsudgifter . . . . .                                | 50       | >  |        |    |
| 5. Undervisningsmidler . . . . .                                | 3800     | >  |        |    |
| 6. Vedligeholdelse af Bygninger og Inventar                     | 4500     | >  |        |    |
| 7. Andre Udgifter: Kr. Ø.                                       |          |    |        |    |
| a. Løn til Pedellerne . . . . .                                 | 3708     | >  |        |    |
| b. Brændsel og Belysning . . . . .                              | 7000     | >  |        |    |
| c. Renholdelse af Skolelokaler . . . . .                        | 4500     | >  |        |    |
| d. Forskellige Udgifter . . . . .                               | 3700     | >  |        |    |
|   | 18908    | >  |        |    |
|   | 74533    | >  |        |    |
| Fragaar Skolekontingenter . . . . .                             | >        | >  |        |    |
|   |          |    | 74533  | >  |
| Anm. Den samlede Udgift i<br>Aaret 1918-19 andrager:            |          |    |        |    |
| Hosstaaende . . . . .   | 74533    | >  |        |    |
| Endvidere til Renter af og Af-<br>drag paa Laan . . . . .       | 11279 20 | >  |        |    |
| I alt   | 85812 20 | >  |        |    |
| <b>VI. Rets- og Politivæsenet</b> . . . . .                     |          |    |        |    |
|   |          |    |        |    |
| Lateris . . . . .   |          | >  | 200295 | 34 |



|   | Transp.<br>Kr. Ø. | Kr.   | Ø. | Kr.    | Ø. |
|---|-------------------|-------|----|--------|----|
| <b>VII. Medicinalvæsenet:</b>   |                   |       |    | 200295 | 34 |
| a. Vederlagsfri Behandling i H. t.<br>Lov <sup>10</sup> / <sub>5</sub> 1915 . . . . . |                   | 2000  | >  |        |    |
| Fragaar Refusioner . . . . .  |                   | 1400  | >  |        |    |
|   |                   |       |    | 600    | >  |
| <b>VIII. Gader og Veje:</b>   |                   |       |    |        |    |
| 1. Lønninger og Pensioner . . . . .   |                   | >     | >  |        |    |
| 2. Byens Gader:   |                   |       |    |        |    |
| a. Nye Arbejder . . . . .   | 5500              | >     |    |        |    |
| b. Hovedreparationer . . . . .  | 2000              | >     |    |        |    |
| c. Almindelige Vedligeholdelser . . . . .   | 500               | >     |    |        |    |
| d. Omlægning af Fortove med<br>Fliser . . . . .                                       | 1000              | >     |    |        |    |
|   |                   | 9000  | >  |        |    |
| 3. Byens Veje:  |                   |       |    |        |    |
| a. Nye Arbejder . . . . .   | >                 | >     |    |        |    |
| b. Hovedreparationer . . . . .  | >                 | >     |    |        |    |
| c. Almindelige Vedligeholdelser . . . . .   | 3000              | >     |    |        |    |
|   |                   | 3000  | >  |        |    |
| 4. Tilskud til Amtsrepartitionsfonden . . . . .                                       |                   | >     | >  |        |    |
| 5. Vedligeholdelse af Kloaker . . . . .   |                   | 400   | >  |        |    |
| 6. Andre Udgifter . . . . .   |                   | >     | >  |        |    |
|   |                   |       |    | 12400  | >  |
| Anm. Den samlede Udgift i<br>Aaret 1918-19 andrager: Kr. Ø.                           |                   |       |    |        |    |
| Hosstaaende . . . . .   | 12400             | >     |    |        |    |
| Endvidere til Renter af og Af-<br>drag paa Laan . . . . .                             | 12000             | >     |    |        |    |
|   | I alt 24400       | >     |    |        |    |
| <b>IX. Byens Belysning:</b>   |                   |       |    |        |    |
| 1. Gasforbrug . . . . .   |                   | 10800 | >  |        |    |
| 2. Lygtetænderne . . . . .  |                   | 2350  | >  |        |    |
| 3. Vedligeholdelse, Brændere og Net . . . . .   |                   | 1200  | >  |        |    |
| 4. Nye Lygter . . . . .   |                   | 100   | >  |        |    |
| 5. Andre Udgifter . . . . .   |                   | 1150  | >  |        |    |
|   |                   |       |    | 15600  | >  |
| <b>X. Begravelsesvæsenet</b> . . . . .  |                   |       |    | >      | >  |
| <b>XI. Den offentlige Renlighed:</b>  |                   |       |    |        |    |
| 1. Renholdelse af Kommunens Gader, Veje<br>og Kloakbrønde . . . . .                   |                   | 4140  | >  |        |    |
| 2. Snekastning m. v. . . . .  |                   | 1000  | >  |        |    |
|   |                   |       |    |        |    |
| Lateris   |                   | 5140  | >  | 228895 | 34 |

|   | Kr.        | Ø | Kr.    | Ø. |
|---|------------|---|--------|----|
| Transp.   | 5140       | * | 228895 | 34 |
| <b>3. Den offentlige Renovations Udførsel:</b>          |            |   |        |    |
| Natrenovationen:  | Kr. Ø.     |   |        |    |
| a. Renovatørernes Løn . . . . .                         | 3204       | * |        |    |
| b. Afhenterne . . . . .                                 | 5200       | * |        |    |
| c. Anskaffelse og Vedligeholdelse af Materiel . . . . . | 1400       | * |        |    |
| d. Tilsyn . . . . .                                     | 200        | * |        |    |
| e. Andre Udgifter . . . . .                             | 200        | * |        |    |
|   | 10204      | * |        |    |
| Fragaar Afgift for Tøndernes Afhentning . . . . .       | 5504       | * |        |    |
|   |            |   | 4700   | *  |
| <b>4. Andre Udgifter . . . . .</b>                      |            | * |        |    |
|   |            |   | 9840   | *  |
| Anm. Den samlede Udgift i Aaret 1918-19 andrager:       |            |   |        |    |
| Hosstaaende . . . . .                                   | 9840       | * |        |    |
| Endvidere til Renter af og Afdrag paa Laan . . . . .    |            | * |        |    |
|   | I alt 9840 | * |        |    |
| <b>XII. Brandvæsenet:</b>                               |            |   |        |    |
| <b>1. Lønninger og Pensioner:</b>                       | Kr. Ø.     |   |        |    |
| a. 2 Assisterter og 1 Underassistent                    | 300        | * |        |    |
| b. Brandmandskabet . . . . .                            | 615        | * |        |    |
| c. 2 Brandsvende . . . . .                              | 340        | * |        |    |
| d. 2 Brandvisitationsmænd . . . . .                     | 300        | * |        |    |
| e. Brandvæsenets Bud . . . . .                          | 50         | * |        |    |
| f. Ordensafdelingens Hornblæsere                        | 20         | * |        |    |
|   | 1625       | * |        |    |
| <b>2. Vedligeholdelse af Brandrekvisiter m. v.</b>      | 500        | * |        |    |
| <b>3. Vedligeholdelse af Bygninger . . . . .</b>        | 75         | * |        |    |
| <b>4. Andre Udgifter . . . . .</b>                      | 1500       | * |        |    |
|   | 3700       | * |        |    |
| Fragaar Havnens Tilskud $\frac{1}{5}$ . . . . .         | 740        | * |        |    |
|   |            |   | 2960   | *  |
| Anm. Den samlede Udgift i Aaret 1918-19 andrager:       |            |   |        |    |
| Hosstaaende . . . . .                                   | 2960       | * |        |    |
| Endvidere til Renter af og Afdrag paa Laan . . . . .    |            | * |        |    |
|   | I alt 2960 | * |        |    |
| <b>XIII. Indkvarteringsvæsenet . . . . .</b>            |            |   | 25     | *  |
|   | Lateris    |   | 241720 | 34 |

|  | Kr.    | Ø. | Kr.    | Ø. |
|--|--------|----|--------|----|
| Transp.  |        |    | 241720 | 34 |
| <b>XIV. De offentlige Lystanlæg:</b>                         |        |    |        |    |
| 1. Vedligeholdelsesudgifter . . . . .                        | 1800   | >  |        |    |
| 2. Opførelse af Materialhus . . . . .                        | 800    | >  |        |    |
| 3. Udvidelse af Broen over Byaaen . . . . .                  | 750    | >  |        |    |
|  |        |    | 3350   | >  |
| <b>XV. Renter af Gæld:</b>                                   |        |    |        |    |
| 1. Af faste Laan . . . . .                                   | 86500  | >  |        |    |
| 2. » midlertidige Laan . . . . .                             | 10000  | >  |        |    |
|  |        |    | 96500  | >  |
| <b>XVI. Afdrag paa Gæld:</b>                                 |        |    |        |    |
| 1. Af faste Laan . . . . .                                   | 56100  | >  |        |    |
| 2. » midlertidige Laan . . . . .                             | 200000 | >  |        |    |
|  |        |    | 256100 | >  |
| <b>XVII. Udgifter, der afholdes af Laan:</b>                 |        |    |        |    |
| 1. Brolægningsarbejder . . . . .                             | 23050  | >  |        |    |
| 2. Kloakanlæg . . . . .                                      | 3200   | >  |        |    |
| 3. Forskudsbetaling paa Fortovsbelægning . . . . .           | 6000   | >  |        |    |
| 4. Vandværkets Udvidelse . . . . .                           | 16000  | >  |        |    |
|  |        |    | 48250  | >  |
| <b>XVIII. Anden Forøgelse af Aktiver:</b>                    |        |    |        |    |
| 1. Panteobligationer, andre Værdipapirer og Udlaan . . . . . | 5000   | >  |        |    |
| 2. Som opført under Indtægtskonto VI a 3 og VI b . . . . .   | 200    | >  |        |    |
|  |        |    | 5200   | >  |
| <b>XIX. Bidrag til forskellige Institutioner</b>             |        |    | 2270   | >  |
| <b>XX. Andre og uforudsete Udgifter:</b>                     |        |    |        |    |
| 1. Bidrag til Amtsrepartitionsfonden . . . . .               | 85000  | >  |        |    |
| 2. Andre Udgifter . . . . .                                  | 6200   | >  |        |    |
| 3. Tilskud til Bornh. Sanatorium . . . . .                   | 7200   | >  |        |    |
| 4. Dækning af Underbalance fra 1916—17 . . . . .             | 21400  | >  |        |    |
|  |        |    | 119800 | >  |
| <b>XXI. Overskud ved Aarets Udgang:</b>                      |        |    |        |    |
| 1. Beholdning i rede Penge:                                  |        |    |        |    |
| a. I Kæmnerkassen . . . 40000 Kr. > Ø.                       |        |    |        |    |
| b. I Gasværkets Kasse . 30000 — > —                          |        |    |        |    |
| c. I Vandværkets Kasse . 9200 — > —                          |        |    |        |    |
| d. I Elektricitetsværkets Kasse . . . . . 54672 — > —        |        |    |        |    |
|  | 133872 | >  |        |    |
| 2. Restancer . . . . .                                       | 15000  | >  |        |    |
|  |        |    | 148872 | >  |
| Tilsammen for Udgiftsposterne I—XXI . . . . .                |        |    | 922062 | 34 |
| Lateris . . . . .  |        |    | 922062 | 34 |

|  | Transp.   | Kr.   | Ø  | Kr.    | Ø. |
|--|-----------|-------|----|--------|----|
| Desuden:   |           |       |    | 922062 | 34 |
| <b>Menighedsudgifter:</b>  |           |       |    |        |    |
| a. Offerafløsning . . . . .  |           | 9500  | >  |        |    |
| b. Bidrag til Kirken . . . . .                                       |           | 5852  | >  |        |    |
| c. Til Menighedsraad . . . . .                                       |           |       | >  |        |    |
| d. Løn til Sognepræsten . . . . .                                    |           | 200   | >  |        |    |
| c. > > Kapellanen . . . . .  |           | 460   | >  |        |    |
| d. Renter af og Afdrag paa Laan til Kir-<br>kens Ombygning . . . . . |           | 1500  | >  |        |    |
|  | Tilsammen | 17512 | >  |        |    |
| <b>Fragaar:</b>  |           |       |    |        |    |
| Ligning paa Menigheden:  |           |       |    |        |    |
| Offerafløsning . . . . .   | 9500 Kr.  | >     | Ø. |        |    |
| Kirkeskat . . . . .  | 7860      | —     | >  | —      |    |
| Refusion fra Kirken . . . . .  | 152       | —     | >  | —      |    |
|  |           | 17512 | >  |        |    |
|  | I alt     |       |    | >      | >  |
| <b>Summa Udgift</b>  |           |       |    | 922062 | 34 |

# Bemærkninger til Overslaget

over

## Rønne Købstads Indtægter og Udgifter i Aaret 1918—19.

### Ad Indtægten.

- I. Ifølge det for Regnskabsaaret 1916—17 aflagte Regnskab var Kassebeholdning ved Aarets Udgang, naar der bortses fra Værkernes Kassebeholdninger . . . . . 317757 Kr. 58 Ø.  
Heraf i Behold af optagne Laan . . . . . 293700 — 54 —  
Altsaa egentlig Kassebeholdning . . . . . 24053 Kr. 04 Ø.

I indeværende Regnskabsaar kan der formentlig paaregnes et Underskud af tilsvarende Størrelse, saa at Kassebeholdningen vil helt medgaa til Dækning af dette, men da der i Henhold til Byraadets Beslutning i Mødet den 27de Marts 1917 og Indenrigsministeriets Tilladelse i Skrivelse af 21de Maj d. A. er udskrevet et forøget Skattebeløb af 35000 Kr., kan man gaa ud fra, at dette Beløb vil være i Behold.

Det paaregnes, at de til Befolkningens Forsyning indkøbte Beholdninger af Brændsel, Flæsk, Kartofler etc. vil dække de dertil optagne midlertidige Laan.

Værkernes Beholdning er opført med de paa Budgetforslaget opførte Kassebeholdninger.

### II. Renter af frugtbarjorte Kapitaler:

Ved Udgangen af Regnskabsaaret 1917—18 antages der paa Grundfondens Konto i Sparekassen at indestaa 12500 Kr.

Renter af »Andre Kapitaler« er:

|  |             |
|--|-------------|
| Af Fiskerilaan til Fisker O. Jørgensen . . . . .                             | 6 Kr. 29 Ø. |
| » Do » » J. P. Hansen . . . . .  | 10 — 39 —   |
| » Kommunens Forskudsbetaling for Kloakstikledninger, Brolægning etc. . . . . | 3000 — » —  |
| Andel i Amtskommunefondens Renter . . . . .                                  | 3200 — » —  |

- b. Da Kassebeholdningen for en væsentlig Del anvendes til Udgifter, som først senere dækkes ved Kommunens Indtægter (Skatter etc.), vil der af Kassebeholdningen neppe kunne paaregnes nogen Indtægt.

### c. Strafrenterne har udgjort:

|                           |                |
|---------------------------|----------------|
| I Aaret 1914—15 . . . . . | 1295 Kr. 59 Ø. |
| » 1915—16 . . . . .       | 2090 — 46 —    |
| » 1916—17 . . . . .       | 1925 — 31 —    |
|                           | <hr/>          |
|                           | 5311 Kr. 36 Ø. |
| Gennemsnitlig . . . . .   | 1770 — 45 —    |

## III a. Skoven.

Indtægten har udgjort:

|                           |                 |
|---------------------------|-----------------|
| I Aaret 1914—15 . . . . . | 7252 Kr. 36 Ø.  |
| » 1915—16 . . . . .       | 10263 — 31 —    |
| » 1916—17 . . . . .       | 20346 — 32 —    |
|                           | <hr/>           |
|                           | 37861 Kr. 69 Ø. |
| Gennemsnitlig . . . . .   | 12620 — 56 —    |

## 1. Kulturarbejderne har andraget:

|                           |                |
|---------------------------|----------------|
| I Aaret 1914—15 . . . . . | 690 Kr. 08 Ø.  |
| » 1915—16 . . . . .       | 1388 — 04 —    |
| » 1916—17 . . . . .       | 1469 — 35 —    |
|                           | <hr/>          |
|                           | 3547 Kr. 47 Ø. |
| Gennemsnitlig . . . . .   | 1182 — 49 —    |

## 2. Skovningsarbejderne har andraget:

|                           |                |
|---------------------------|----------------|
| I Aaret 1914—15 . . . . . | 2306 Kr. 09 Ø. |
| » 1915—16 . . . . .       | 2007 — 11 —    |
| » 1916—17 . . . . .       | 2452 — 69 —    |
|                           | <hr/>          |
|                           | 6765 Kr. 89 Ø. |
| Gennemsnitlig . . . . .   | 2255 — 30 —    |

## 3. Lønninger.

For at føre Tilsyn med Skoven har Skovrider Brüel hidtil oppebaaret 200 Kr. aarlig. Da Skovrideren ikke længere boer paa Bornholm og derfor ikke kan føre et effektivt Tilsyn med Skoven, foreslaar Skovudvalget, at dette Tilsyn inddrages.

Skovfogedens Løn er fastsat til 500 Kr. aarlig, stigende med 100 Kr. hvert 5te Aar til 800 Kr. (Byraadets Beslutning i Mødet den 22de December 1911). Skovfogeden har dernæst Brugen af en Jordlod, fri Bolig og et Brændselsdeputat af 5 Bunker Klodsbrænde og 3 Bunker Kvas. (Byraadets Beslutning i Mødet den 29de April 1902).

For den nuværende Skovfoged beregnes Lønnens Stigning fra 1ste April 1912. Lønnen bliver derefter for Aaret 1918—19 600 Kr. aarlig.

## 4. Andre Udgifter har udgjort:

|                           |                |
|---------------------------|----------------|
| I Aaret 1914—15 . . . . . | 1177 Kr. 96 Ø. |
| » 1915—16 . . . . .       | 1575 — 33 —    |
| » 1916—17 . . . . .       | 1948 — 90 —    |
|                           | <hr/>          |
|                           | 4702 Kr. 19 Ø. |
| Gennemsnitlig . . . . .   | 1567 — 40 —    |

## b. Gasværket:

For dette føres der et særskilt Underregnskab. Dets kontante Beholdning er derfor ogsaa under Indtægtskonto I og Udgiftskonto XXI opført særskilt.

Lønnen til Gasværksbestyreren, der tillige er Vandværksbestyrer er fastsat til 2400 Kr. aarlig, stigende med 300 Kr. hvert 3die Aar til 3300 Kr., samt Kogegas- og Lysforbrug til halv Pris. (Byraadets Beslutning i Mødet den 12te Juli 1915). Vandværket betaler  $\frac{1}{3}$  af Lønnen.

Den nuværende Bestyrer er ansat fra 1ste Oktober 1915.

Gasværkets Arbejdere lønnes ifølge Overenskomst med Arbejdsmændenes Fagforening for Rønne og Omegn af 30te November 1914. (Røune Byraads Forhandlinger 1914 S. 139.)

For Aflæsning og Opkrævning betales 75 Ø. aarlig pr. Abonnent (Byraadets Beslutning i Mødet den 15de Oktober 1912). I Fejltællingspenge er der bevilget Opkræveren  $\frac{1}{2}$   $\frac{0}{100}$ . (Byraadets Beslutning i Mødet den 11te Juni 1916).

Paa Grund af de for Tiden værende særlige Forhold er der antaget en Medhjælper til Opkrævningen. Lønnen til denne er opført med 500 Kr.

Gasværkets Overslag opføres paa Kommunens Overslag saaledes:

|                                 |                 |
|---------------------------------|-----------------|
| Under Indtægtskonto I . . . . . | 30000 Kr. > Ø.  |
| »    —    III b:                |                 |
| Indtægt . . . . .               | 379000 Kr. > Ø. |
| Udgift . . . . .                | 346000 — > —    |
|                                 | <hr/>           |
|                                 | 33000 — > —     |
|                                 | <hr/>           |
|                                 | 63000 Kr. > Ø.  |
| Under Udgiftskonti XV og XVI:   |                 |
|                                 | 18000 Kr. > Ø.  |
| »    —    XXI . . . . .         | 30000 — > —     |
|                                 | <hr/>           |
|                                 | 48000 — > —     |

Hvorved Gasværkets Tilskud til Kommunekassen fremkommer med . . . . . 15000 Kr. > Ø.

## c. Vandværket:

Om dette gælder det samme som bemærket om Gasværket.

Vandværket udreder  $\frac{1}{3}$  af den Gas- og Vandværksbestyreren tillagte Løn. (Se det under Gasværket herom anførte.)

Maskinpasseren lønnes med 1200 Kr., stigende med 150 Kr. hvert 3die Aar til 1650 Kr. foruden Fribolig og 35 Kr. aar-

lig til Lys. (Byraadets Beslutning i Mødet den 7de December 1914.)

For Opkrævningen betales 14 Øre aarlig pr. Ejendom. (Vedtaget under Budgetbehandlingen den 11te Januar 1916.)

Vandværkets Overslag opføres paa Kommunens Overslag saaledes:

|                                 |                |
|---------------------------------|----------------|
| Under Indtægtskonto I . . . . . | 14000 Kr. > Ø. |
| » — III c:                      |                |
| Indtægt . . . . .               | 39800 Kr. > Ø. |
| Udgift . . . . .                | 22600 — > —    |
|                                 | <hr/>          |
|                                 | 17200 — > —    |
|                                 | <hr/>          |
|                                 | 31200 Kr. > Ø. |
| Under Udgiftskonto              |                |
| XV og XVI . . . . .             | 22000 Kr. > Ø. |
| » XXI . . . . .                 | 9200 — > —     |
|                                 | <hr/>          |
|                                 | 31200 — > —    |

d. Elektricitetsværket:

Om dette gælder det samme som bemærket om Gasværket.

Elektricitetsværksbestyreren lønnes med 2400 Kr. aarlig, stigende med 300 Kr. hvert 3die Aar til 3300 Kr., samt Elektricitet til Belysning til halv Pris.

Den nuværende Bestyrers Anciennitet regnes fra den 1ste April 1910. (Byraadets Beslutning i Mødet den 29de November 1915.)

Maskinpasseren lønnes med 1400 Kr., stigende med 100 Kr. hvert 3die Aar til 1800 Kr. For Arbejde over 60 Timer pr. Uge betales 65 Øre pr. Time. (Byraadets Beslutning i Mødet den 31te Oktober 1916.)

Den nuværende Maskinpasser har været ansat fra 22de September 1910.

For Aflæsning og Opkrævning betales 48 Øre aarlig for Lysmaalere (8 Gange) og 72 Øre aarlig for Motormaalere (12 Gange).

Elektricitetsværkets Overslag opføres paa Kommunens Overslag saaledes:

|                                 |                 |
|---------------------------------|-----------------|
| Under Indtægtskonto I . . . . . | 40000 Kr. > Ø.  |
| » — III d:                      |                 |
| Indtægt . . . . .               | 136000 Kr. > Ø. |
| Udgift . . . . .                | 92728 — > —     |
|                                 | <hr/>           |
|                                 | 43272 — > —     |

Overføres 83272 Kr. > Ø.



Overført 83272 Kr. &gt; Ø.

Under Udgiftskonto

|                     |                |
|---------------------|----------------|
| XV og XVI . . . . . | 28600 Kr. > Ø. |
| > XXI . . . . .     | 54672 — > —    |

---

 83272 — > —

## e. Badeanstalten:

Paa Grund af de forhøjede Priser vil Badenes Antal formentlig gaa noget ned, men der er dog Sandsynlighed for, at Indtægterne vil blive noget højere end hidtil. Som Tilskud fra Sparekassen er opført 150 Kr.

## Til Udgiften.

## 1. Lønninger.

Bademesterens Løn er fastsat til 1500 Kr., stigende hvert 3die Aar med 50 Kr. til 1700 Kr. (Byraadets Beslutning i Mødet den 23de Juli 1912.)

Den nuværende Bademester har været ansat fra 1ste Oktober 1912.

Da Bademesteren for Elektricitetsværket foretager Opkrævningen hele Aaret og Aflæsningen af Maalerne i Sommerhalvaaret, godtgør Elektricitetsværket Badeanstalten herfor 3 Øre for hver Opkrævning (ca. 12600) og 3 Øre for hver Aflæsning (ca. 3800) tilsammen ca. 500 Kr.

## 2. Udgiften har udgjort:

|                           |                |
|---------------------------|----------------|
| I Aaret 1914—15 . . . . . | 866 Kr. 99 Ø.  |
| > 1915—16 . . . . .       | 1161 — 89 —    |
| > 1916—17 . . . . .       | 1461 — 60 —    |
|                           | <hr/>          |
|                           | 3490 Kr. 48 Ø. |
| Gennemsnitlig . . . . .   | 1163 — 49 —    |

## 3. Udgiften har udgjort:

|                           |               |
|---------------------------|---------------|
| I Aaret 1914—15 . . . . . | 51 Kr. 70 Ø.  |
| > 1915—16 . . . . .       | 66 — 75 —     |
| > 1916—17 . . . . .       | 67 — 98 —     |
|                           | <hr/>         |
|                           | 186 Kr. 43 Ø. |
| Gennemsnitlig . . . . .   | 62 — 14 —     |

## 4. Udgiften har udgjort:

|                           |               |
|---------------------------|---------------|
| I Aaret 1914—15 . . . . . | 194 Kr. 65 Ø. |
| > 1915—16 . . . . .       | 172 — 93 —    |
| > 1916—17 . . . . .       | 497 — 27 —    |
|                           | <hr/>         |
|                           | 864 Kr. 85 Ø. |
| Gennemsnitlig . . . . .   | 288 — 28 —    |

## 5. Udgiften har udgjort:

|                           |               |
|---------------------------|---------------|
| I Aaret 1914—15 . . . . . | 355 Kr. 12 Ø. |
| »  1915—16 . . . . .      | 439 — 31 —    |
| »  1916—17 . . . . .      | 494 — 87 —    |

---

 1289 Kr. 30 Ø.

Gennemsnitlig . . . . . 429 — 77 —

## f. Kødkontrollen:

## Kontrolafgiften har udgjort:

|                           |                |
|---------------------------|----------------|
| I Aaret 1914—15 . . . . . | 4712 Kr. 30 Ø. |
| »  1915—16 . . . . .      | 2787 — 75 —    |
| »  1916—17 . . . . .      | 1411 — 90 —    |

---

 8911 Kr. 95 Ø.

Gennemsnitlig. . . . . 2970 — 65 —

## Udgiften:

1. Dyrslægen ved Kødkontrollen lønnes med 2400 Kr. aarlig. (Byraadets Beslutning i Mødet den 19de August 1913 og Justitsministeriets Skrivelse af 22de Juli s. A.) For Mælkekontrollen ydes der Dyrslægen 100 Kr.
2. For Lokale med Lys, Varme og Renholdelse betales 450 Kr. aarlig ifølge Kontrakt med Manufakturhandler J. Tholander af 20de Februar 1914. (Byraadsforhandlinger 1914 Bilag S. 20.) For Indkrævning af Kontrolafgift betales 1 Kr. pr. Uge.
- g. Kommunens Andel i Overskuddet af Rønne—Nexø Jernbane har i de senere Aar udgjort 12884 Kr. 50 Ø., men vil i indeværende Aar næppe overstige 2 % af Anlægskapitalen.
- h. Lejeafgifter.
  1. Af Skovløberhuset med Jordlod ved Robbedale 60 Kr. » Ø.
  2. » do. » do. » Stampen . 60 — » —
  3. For Opbevaring af Dynamit i Krudthuset ved Onsbæk svares en aarlig Afgift af 4 Øre pr. kg og for Krudt 3 Øre pr. kg. For Tilsyn oppebærer Skovfogeden Halvdelen. Kommunens Andel af Udgiften paaregnes at blive . . . . . 10 — » —
  4. Af Jagten paa Kommunens Grund . . . . . 120 — » —  
(Udlejet til Rønne Jagtselskab for 10 Aar til 1ste Oktober 1927.)
  5. Af Matr.-Nr. 796 af Bygrunden . . . . . 180 — » —  
(Udlejet til Kurvemager Nielsen.)
  6. Af Matr.-Nr. 576 af Bygrunden . . . . . 144 — » —  
(Udlejet til Arbejdsmand Danielsen.)

---

 Overføres 574 Kr. » Ø.

- Overført 574 Kr. > Ø.
7. Af Matr.-Nr. 271 a af Markjorderne . . . . . 250 — > —  
 (Udlejet til Gartner Jørgensen for 10 Aar  
 fra 1ste Januar 1915 at regne for en Leje  
 af 250 Kr. for de første 5 Aar og derefter  
 300 Kr. årlig.)
8. Af Matr.-Nr. 656 af Bygrunden . . . . . 144 — > —
- I alt 968 Kr. > Ø.

#### IV. Afgifter af faste Ejendomme.

- a. Ved Salget af Sct. Knuds Præstegaard i 1814 paalagdes der denne som årlig Afgift: 4 Tdr. 3 Skpr. 10 Potter Rug, 13 Tdr. 2 Skp. 12 Potter Byg og 13 Tdr. 2 Skpr. 12 Potter Havre, som betales med Penge efter Kapitelstaksten.

Afgiften har andraget:

|                           |                |
|---------------------------|----------------|
| I Aaret 1914—15 . . . . . | 454 Kr. 53 Ø.  |
| > 1915—16 . . . . .       | 507 — 29 —     |
| > 1916—17 . . . . .       | 586 — 80 —     |
|                           | 1548 Kr. 62 Ø. |

Gennemsnitlig . . . . . 516 — 21 —

- c. Pengeafgifter af efternævnte Ejendomme:

|   |              |
|---|--------------|
| Af Adjudantkrogen, tilhørende Ingeniør Kielberg | > Kr. 33 Ø.  |
| Af Drejerhuset i Spampen . . . . .              | 2 — 50 —     |
|   | 2 Kr. 83 Ø.  |
| Afgift af Jagtafløsningen . . . . .             | 15 — > —     |
|   | 17 Kr. 83 Ø. |

#### V. Afgifter og Kendelser ifølge Næringsloven af 29de Decbr. 1857 m. fl. Love:

- a. Borgerskabsbreve har andraget:

|                           |                 |
|---------------------------|-----------------|
| I Aaret 1914—15 . . . . . | 2788 Kr. > Ø.   |
| > 1915—16 . . . . .       | 1608 — > —      |
| > 1916—17 . . . . .       | 2068 — > —      |
|                           | 6464 Kr. . . Ø. |

Gennemsnitlig . . . . . 2154 — 67 —

- b. Brændevinsafgiften har andraget:

|                           |                 |
|---------------------------|-----------------|
| I Aaret 1914—15 . . . . . | 4431 Kr. 25 Ø.  |
| > 1915—16 . . . . .       | 4755 — > —      |
| > 1916—17 . . . . .       | 8620 — > —      |
|                           | 17806 Kr. 25 Ø. |

Gennemsnitlig . . . . . 5935 — 42 —

- c. I Henhold til Byraadets Beslutning i Mødet den 20 April 1915 svarer Hotelejer R. Ancher en aarlig Afgift af 300 Kr. for den ham i Henhold til Politivedtægtens § 67, 2det Stykke meddelte Tilladelse til at holde Dams Hotel med tilhørende Restauration aabent til Midnat. Da Restaurationer i Henhold til Indenrigsministeriets Bekendtgørelse af 13de Oktober 1917 skal lukkes Kl. 11, bortfalder denne Afgift indtil videre.
- d. Afgiften efter Næringslovens §§ 60, 62 og 75 har udgjort:
- |                           |         |      |
|---------------------------|---------|------|
| I Aaret 1914—15 . . . . . | 60 Kr.  | > Ø. |
| » 1915—16 . . . . .       | 50 —    | > —  |
| » 1916—17 . . . . .       | 50 —    | > —  |
|                           | <hr/>   |      |
|                           | 160 Kr. | > Ø. |
| Gennemsnitlig . . . . .   | 53 —    | 33 — |
- e. Indtægten ifølge Fimaloven:  
3 Aars Gennemsnit 50 Kr.
- f. Hundeafgiften har udgjort:
- |                                   |          |       |
|-----------------------------------|----------|-------|
| I Aaret 1914—15 (2 Aar) . . . . . | 2037 Kr. | > Ø.  |
| » 1915—16 . . . . .               | 1420 —   | > —   |
| » 1916—17 . . . . .               | 1242 —   | 50 —  |
|                                   | <hr/>    |       |
|                                   | 4699 Kr. | 50 Ø. |
| Gennemsnitlig . . . . .           | 1174 —   | 88 —  |
- Det er paaregnet, at Afgiften vil blive forhøjet.
- g. Indtægt af frivillige Svendeprøver:  
3 Aars Gennemsnit 20 Kr.
- h. Forlystelsesskatten har indbragt:
- |                           |          |       |
|---------------------------|----------|-------|
| I Aaret 1914—15 . . . . . | 1276 Kr. | 89 Ø. |
| » 1915—16 . . . . .       | 1741 —   | 79 —  |
| » 1916—17 . . . . .       | 1991 —   | 10 —  |
|                           | <hr/>    |       |
|                           | 5009 Kr. | 78 Ø. |
| Gennemsnitlig . . . . .   | 1669 —   | 93 —  |
- VI. Forbrug af Aktiver.
- a. Afdrag paa Fisker O. Jørgensens Panteobligation af  $\frac{4}{11}$  1902 . . . . . 23 Kr. 71 Ø.  
(Til Rest den  $\frac{81}{3}$  1918 191 Kr. 74 Ø.)
- Afdrag paa Fisker J. P. Hansens Panteobligation af  $\frac{21}{2}$  1905 . . . . . 31 — 01 —  
(Til Rest den  $\frac{31}{3}$  1918 343 Kr. 29 Ø.)
- Afdrag paa Kommunens Udlæg til Kloakstikledninger, Fortovsfiser, Brolægning ect. var i 1915—16 5715 Kr. 51 Ø., i 1916—17 8209 Kr. 86 Ø. og vil i 1917—18 formentlig blive 9000 Kr. og i 1918—19 . . . . . 10000 — > —

## VII. Optagne Laan.

De under Udgiftskonto XVII opførte Arbejder, der skal afholdes af Laan, udgør . . . . . 40150 Kr. » Ø.

Da Forholdene medfører, at der dels maa indkøbes større Beholdninger end sædvanligt, og dels tilvejebringes Varer (Brændsel, Kartofler etc.) til Befolkningens Forsyning, maa der hertil optages midlertidige Laan, der tilbagebetales og føres til Udgift under Udgiftskonto XVI.

## VIII. Tilskuddet i Henhold til Lov Nr. 85 af 15de Maj 1903 har udgjort:

|                           |                |
|---------------------------|----------------|
| I Aaret 1914—15 . . . . . | 4700 Kr. » Ø.  |
| » 1915—16 . . . . .       | 5118 — » —     |
| » 1916—17 . . . . .       | 5893 — » —     |
|                           | <hr/>          |
|                           | 15711 Kr. » Ø. |
| Gennemsnitlig . . . . .   | 5237 — » —     |

## X. Andre Indtægter.

a.  $\frac{1}{4}$  % Afgift af Løsøreauktioner har udgjort:

|                           |               |
|---------------------------|---------------|
| I Aaret 1914—15 . . . . . | 68 Kr. 84 Ø.  |
| » 1915—16 . . . . .       | 137 — 69 —    |
| » 1916—17 . . . . .       | 83 — 27 —     |
|                           | <hr/>         |
|                           | 289 Kr. 80 Ø. |
| Gennemsnitlig . . . . .   | 96 — 60 —     |

## b. Skolemulkterne har udgjort:

|                           |               |
|---------------------------|---------------|
| I Aaret 1914—15 . . . . . | 170 Kr. 90 Ø. |
| » 1915—16 . . . . .       | 78 — 46 —     |
| » 1916—17 . . . . .       | 256 — 69 —    |
|                           | <hr/>         |
|                           | 506 Kr. 05 Ø. |
| Gennemsnitlig . . . . .   | 168 — 68 —    |

## Skattebøderne har udgjort:

|                           |              |
|---------------------------|--------------|
| I Aaret 1914—15 . . . . . | 600 Kr. » Ø. |
| » 1915—16 . . . . .       | 8377 — 12 —  |
| » 1916—17 . . . . .       | 2022 — 32 —  |

## Andre Bøder:

Der ventes at indkomme 50 Kr.

## c. Bygningsgebyrer har udgjort:

|                           |                |
|---------------------------|----------------|
| I Aaret 1914—15 . . . . . | 354 Kr. 84 Ø.  |
| » 1915—16 . . . . .       | 819 — 25 —     |
| » 1916—17 . . . . .       | 55 — » —       |
|                           | <hr/>          |
|                           | 1229 Kr. 09 Ø. |
| Gennemsnitlig . . . . .   | 409 — 70 —     |

- d. Af Staten er bevilget Tilskud i Henhold til Skolelovens § 33, 1ste Stykke, i 28 Aar til Forrentning af og Afdrag paa Laan til Opførelse af Skolebygninger, nemlig:
- |  |               |
|--|---------------|
| 1ste Skolebygning (Bornholms Amts Skrivelse af $18/6$ 1908)              | 450 Kr. » Ø.  |
| Tilskud fra $1/7$ 1908 at regne.   |               |
| 2den Skolebygning (Bornholms Amts Skrivelse af $18/10$ 1911)             | 450 — » —     |
| Tilskud fra $1/1$ 1911 at regne.   |               |
| Gymnastikhus (Bornholms Amts Skrivelse af $28/10$ 1910)                  | 450 — » —     |
| Tilskud fra $1/7$ 1910 at regne.   |               |
| Sløjdlokaler og Sløjdinventar (Bornholms Amts Skrivelse af $21/12$ 1910) | 210 — » —     |
| Tilskud fra $1/7$ 1910 at regne.   |               |
|  | <hr/>         |
|  | 1560 Kr. » Ø. |
- e. Af Statens Tilskud til Ophjælpning af trængende Kommuner Skolevæsen er der i de senere Aar bevilget Rønne Kommune 500 Kr.

## XI. Paalignede Skatter.

### a. 1. Grundskatten udgør:

|  |                |
|--|----------------|
| 26 Kr. 88 Øre pr. Td. af Købstadens Hartkorn:      |                |
| 84 Td. 5 Skpr. 0 Fdk. $1\frac{1}{4}$ Alb. . . . .  | 2275 Kr. 07 Ø. |
| 11 Kr. 52 Øre af Markjordernes Hartkorn:           |                |
| 96 Tdr. 3 Skpr. 0 Fdk. $2\frac{3}{4}$ Alb. . . . . | 1110 — 57 —    |
|  | <hr/>          |
|  | 3385 Kr. 64 Ø. |

### 2. Husskatten udgør:

|   |                 |
|---|-----------------|
| 1 Øre af hver 10 Kr. skattepligtig Assuranceværdi, som nu andrager 13077590 Kr.,                      |                 |
| hvoraf Husskatten udgør . . . . .   | 13077 Kr. 59 Ø. |
| I indeværende Aar paaregnes en Tilgang i Assurancensummen af 1000000 Kr., hvoraf Skatten er . . . . . | 1000 — » —      |
|   | <hr/>           |
|   | 14077 Kr. 59 Ø. |

### b. Skat af Aktieselskaber har udgjort:

|                           |                 |
|---------------------------|-----------------|
| I Aaret 1914—15 . . . . . | 7980 Kr. 28 Ø.  |
| » 1915—16 . . . . .       | 7830 — 61 —     |
| » 1916—17 . . . . .       | 8804 — 24 —     |
|                           | <hr/>           |
|                           | 24615 Kr. 13 Ø. |
| Gennemsnitlig . . . . .   | 8205 — 04 —     |

## c. Erhvervsskat har udgjort:

|                           |                |
|---------------------------|----------------|
| I Aaret 1914—15 . . . . . | 1309 Kr. 98 Ø. |
| > 1915—16 . . . . .       | 969 — 38 —     |
| > 1916—17 . . . . .       | 656 — 12 —     |

---

 2935 Kr. 48 Ø.

Gennemsnitlig . . . . . 978 — 49 —

d. I Henhold til Lov Nr. 85 af <sup>15</sup>/<sub>5</sub> 1903 § 14 er der i Formue- og Lejlighedsskatten fradraget Erhvervsskat til andre Kommuner.

|                           |               |
|---------------------------|---------------|
| I Aaret 1914—15 . . . . . | 552 Kr. 56 Ø. |
| > 1915—16 . . . . .       | 727 — 04 —    |
| > 1916—17 . . . . .       | 1049 — 72 —   |

---

 2329 Kr. 32 Ø.

Gennemsnitlig . . . . . 776 — 44 —

## Eftergivelse og uerholdelige Restancer har udgjort:

|                           |                |
|---------------------------|----------------|
| I Aaret 1914—15 . . . . . | 8918 Kr. 81 Ø. |
| > 1915—16 . . . . .       | 6685 — 27 —    |
| > 1916—17 . . . . .       | 7218 — 83 —    |

---

 22822 Kr. 91 Ø.

Gennemsnitlig . . . . . 7607 — 64 —

## Ad Udgiften.

## I. Lønninger og Pensioner:\*)

- a. Kæmnerens Løn er fastsat til 1800 Kr., stigende med 200 Kr. hvert 3die Aar til 2800 Kr. (Byraadets Beslutning i Mødet den 16de Maj 1911.)

Den nuværende Kæmner har været ansat fra den 1ste Oktober 1911.

- b. Kommunebogholderens Løn er fastsat til 2200 Kr., stigende med 200 Kr. hvert 3die Aar til 3200 Kr. (Byraadets Beslutning i Mødet den 16de Maj 1911.)

Den nuværende Bogholder, der har været ansat fra den 1ste Januar 1898, er der bevilget et personligt Løntillæg af 300 Kr. aarlig. (Byraadets Beslutning i Mødet den 27de December 1912.)

---

\*) For samtlige kommunale Funktionærer og faste Arbejdere er der opført som Dyrtdstillæg 420 Kr. + 42 Kr. for hvert Barn under 15 Aar. Kæmnerens Dyrtdstillæg udredes til hans Kontorassistenter og opføres derfor under Konto I 3 b.

- c. Bogholderkontorets Fuldmægtigs Løn er fastsat til 1500 Kr., stigende med 100 Kr. hvert 3die Aar til 1800 Kr. (Byraadets Forhandlinger 7de Februar 1911.)

Den nuværende Fuldmægtig har været ansat fra den 1ste Juni 1910.

ad a, b og c. For Regnskabsføring ydes der Tilskud fra:

1. Rønne Havn . . . . . 1120 Kr. > Ø.

Tilskuddet fra den 1ste Oktober 1910 fastsat til 800 Kr., stigende med 160 Kr. hvert 3die Aar til 1600 Kr. (Skrivelse af 6te September 1910 fra Ministeriet for offentlige Arbejder.)

2. Fattigvæsenet (fastsat 1897) . . . . . 700 — > —  
 3. Gasværket (fastsat 1913) . . . . . 1500 — > —  
 4. Vandværket (fastsat 1904) . . . . . 300 — > —  
 5. Elektricitetsværket, fastsat 1910 til 400 Kr.  
 nu forhøjet til . . . . . 500 — > —

4120 Kr. > Ø.

- d. Stadsingeniøren, der tillige er Havneingeniør, lønnes med 3000 Kr. aarlig, stigende med 300 Kr. hvert 3die Aar til 4300 Kr., idet den sidste Stigning er paa 400 Kr. (Byraadets Beslutning i Mødet den 19de August 1913.) Den nuværende Stadsingeniør har været ansat fra 1ste Decbr. 1913.

Rønne Havn udreder Halvdelen af Lønnen. (Havne-reglementets § 3.)

- e. Alderdomsunderstøttelsesudvalgets Undersøger affatter Begæring for dem, der søger om Alderdomsunderstøttelse.

- f. Pensioner.

Medens Pensionen til Gasværksbestyrer Mogensens Enke, 817 Kr. 72 Øre, og Natrenovatør H. C. Ipsens Enke, 152 Kr. 38 Øre, afholdes af Pensionsfonden, udredes de før Pensionsfondens Oprettelse bevilgede Pensioner vedblivende af Kommunekassen. Pensionerne er paa Grund af Dyrtiden hver især forhøjede med 100 Kr. undtagen Renovatør Andreasens Pension.

Tilskuddet til Pensionsfonden er forhøjet fra 950 Kr. til 1000 Kr.

- I. 2. Udgifter til Skatters Paaligning og Optrækning har udgjort:

I Aaret 1914—15 . . . . . 2471 Kr. 52 Ø.

> 1915—16 . . . . . 1971 — 94 —

> 1916—17 . . . . . 3617 — 73 —

8061 Kr. 19 Ø.

Gennemsnitlig . . . . . 2687 — 06 —



Indkomst- og Formueskatten til Staten paaregnes at blive ca. 100,000 Kr. Honoraret for Opkrævningen vil derefter blive 1050 Kr.

I. 3 a. Kæmnerens Kontorhold har udgjort:

|                         |                |
|-------------------------|----------------|
| I Aaret 1914—15 . . . . | 344 Kr. 25 Ø.  |
| » 1915—16 . . . .       | 398 — 04 —     |
| » 1916—17 . . . .       | 450 — 24 —     |
|                         | <hr/>          |
|                         | 1192 Kr. 53 Ø. |
| Gennemsnitlig . . . . . | 397 — 51 —     |

3 b. Kommunebogholderens Kontorhold har udgjort:

|                         |                |
|-------------------------|----------------|
| I Aaret 1914—15 . . . . | 182 Kr. 81 Ø.  |
| » 1915—16 . . . .       | 340 — 94 —     |
| » 1916—17 . . . .       | 536 — 79 —     |
|                         | <hr/>          |
|                         | 1060 Kr. 54 Ø. |
| Gennemsnitlig . . . . . | 353 — 51 —     |
| + Kontorhjælp . . . . . | 1150 — » —     |
|                         | <hr/>          |
|                         | 1483 Kr. 51 Ø. |

3 c. Stadsingeniørens Kontorhold har udgjort:

|                         |                |
|-------------------------|----------------|
| I Aaret 1914—15 . . . . | 584 Kr. 28 Ø.  |
| » 1915—16 . . . .       | 532 — 65 —     |
| » 1916—17 . . . .       | 736 — 03 —     |
|                         | <hr/>          |
|                         | 1852 Kr. 96 Ø. |
| Gennemsnitlig . . . . . | 617 — 65 —     |
| + Kontorhjælp . . . . . | 1500 — » —     |
|                         | <hr/>          |
|                         | 2117 Kr. 65 Ø. |

4. Vedligeholdelse m. m. af Kontorlokaler.

a. I Leje af Lokaler til Borgmesterkontor betales 450 Kr. og til Kæmner- og Bogholderkontorerne 120 Kr. aarlig.

b. For Rengøring af Borgmesterkontoret betales 180 Kr. og af Kæmner- og Bogholderkontorerne 200 Kr.

c. Brændsel og Belysning har udgjort:

|                         |               |
|-------------------------|---------------|
| I Aaret 1914—15 . . . . | 159 Kr. 11 Ø. |
| » 1915—16 . . . .       | 205 — 22 —    |
| » 1916—17 . . . .       | 326 — 83 —    |
|                         | <hr/>         |
|                         | 691 Kr. 16 Ø. |
| Gennemsnitlig . . . . . | 230 — 39 —    |

Hertil kommer Brændsel og Belysning til Borgmesterkontoret.

d. Andre Udgifter har udgjort:

|                           |              |
|---------------------------|--------------|
| I Aaret 1914—15 . . . . . | 72 Kr. 80 Ø. |
| > 1915—16 . . . . .       | 85 — 10 —    |
| > 1916—17 . . . . .       | 35 — 04 —    |

---

192 Kr. 94 Ø.

Gennemsnitlig . . . . . 64 — 31 —

5. For Raadhusets Benyttelse i kommunale Øjemed betales et aarligt Bidrag til Amtsrepartitionsfonden af 150 Kr.

6. Andre Udgifter.

a. Avertissementer, Tryksager etc. har udgjort:

|                           |                |
|---------------------------|----------------|
| I Aaret 1914—15 . . . . . | 1470 Kr. 39 Ø. |
| > 1915—16 . . . . .       | 1503 — 94 —    |
| > 1916—17 . . . . .       | 1979 — 85 —    |

---

4954 Kr. 18 Ø.

Gennemsnitlig . . . . . 1651 — 39 —

b. Ved Byraadets Beslutning i Mødet den 11te Januar 1916 er der bevilget Revisorerne til Assistance 300 Kr. aarlig. Paa Grund af det forøgede Arbejde foreslaas Beløbet for 1918—19 forhøjet med 200 Kr.

c. Andre Udgifter har udgjort:

|                           |              |
|---------------------------|--------------|
| I Aaret 1914—15 . . . . . | 115 Kr. > Ø. |
| > 1915—16 . . . . .       | 50 — > —     |
| > 1916—17 . . . . .       | 50 — > —     |

---

215 Kr. > Ø.

Gennemsnitlig . . . . . 71 — 67 —

Ulykkesforsikring udgør 1400 Kr.

II. Fattigvæsenet.

Fattiggaardsbestyreren lønnes med 900 Kr. aarlig i Penge, frit Underhold paa Anstalten for sig og Familie samt Bolig og Brændsel m. v. (Byraadets Beslutning i Møderne den 23de Oktober 1876 og den 27de Oktober 1913.)

Iøvrigt henvises til Fattigudvalgets Forslag, hvorefter Udgiften antages at blive 4000 Kr. højere end Overslaget for 1917—18.

III a. Hjælpekassens Tilskud opføres i Overensstemmelse med Bestyrelsens Andragende med 18000 Kr.

Heraf ventes  $\frac{1}{8}$  refunderet af Statskassen.

III b. Tilskuddet til anerkendte Arbejdsløshedskasser er opført med Maksimaltilskuddet. Det har paa tidligere Overslag været opført under Konto XIX.

IV 1. Alderdomsunderstøttelsen.

Herom henvises til Udvalgets Forslag, hvorefter Udgiften antages at blive 6000 Kr. højere end paa Overslaget for Aaret 1917—18.

## 2. Understøttelsen til Børn af Enker.

Herom henvises til Udvalgets Forslag. Udgiften antages ikke at ville højere end paa Overslaget for Aaret 1917—18.

## V. Skolevæsenet.

## 1. Kommuneskolens Lærere og Lærerinder lønnes saaledes som anført i Skoleudvalgets Indstilling.

## 3. Følgende Tilskud til private Skolers Lærerløn er opført:

|   |               |
|---|---------------|
| Teknisk Skole . . . . .                       | 1800 Kr. > Ø. |
| Forberedelsesskolen til Statsskolen . . . . . | 200 — > —     |
| Frk. Christiane Sørensens Skole . . . . .     | 75 — > —      |
| Rønne Handelsskole . . . . .                  | 100 — > —     |
|   | <hr/>         |
|   | 2175 Kr. > Ø. |

## 5. Undervisningsmidlerne har kostet:

|                           |                |
|---------------------------|----------------|
| I Aaret 1914—15 . . . . . | 3351 Kr. 50 Ø. |
| » 1915—16 . . . . .       | 3509 — 35 —    |
| » 1916—17 . . . . .       | 3935 — 25 —    |

---

10796 Kr. 10 Ø.

Gennemsnitlig . . . . . 3598 — 70 —

## 6. Vedligeholdelse af Bygninger og Inventar har udgjort:

|                           |                |
|---------------------------|----------------|
| I Aaret 1914—15 . . . . . | 4256 Kr. 11 Ø. |
| » 1915—16 . . . . .       | 4697 — 76 —    |
| » 1916—17 . . . . .       | 3843 — 12 —    |

---

12796 Kr. 99 Ø.

Gennemsnitlig . . . . . 4265 — 66 —

## 7. a. Lønnen til de to Pedeller er fastsat til 1000 Kr. til hver, stigende hvert andet Aar med 50 Kr. til 1200 Kr. (Byraadets Beslutning i Mødet den 23de August 1910.) For fri Bolig og Brændsel fradrages der i Lønnen for Pedellen ved vestre Skole 100 Kr.

Pedellerne oppebærer derhos hver et personligt Løntillæg paa 200 Kr. aarlig. (Byraadets Beslutning i Mødet den 21 December 1914.)

Pedel J. Hansen ved vestre Skole har været ansat fra 1ste Februar 1909, og Pedel M. Olsen ved østre Skole fra 1ste Juni 1909.

## b. Udgiften til Brændsel og Belysning har andraget:

|                           |                |
|---------------------------|----------------|
| I Aaret 1914—15 . . . . . | 4478 Kr. 40 Ø. |
| » 1915—16 . . . . .       | 7222 — 83 —    |
| » 1916—17 . . . . .       | 9203 — 39 —    |

---

20904 Kr. 62 Ø.

Gennemsnitlig . . . . . 6968 — 21 —

## c. Udgiften til Rengøring har andraget:

|                           |                 |
|---------------------------|-----------------|
| I Aaret 1914—15 . . . . . | 4123 Kr. 74 Ø.  |
| » 1915—16 . . . . .       | 4121 — 32 —     |
| » 1916—17 . . . . .       | 4132 — 08 —     |
|                           | <hr/>           |
|                           | 12377 Kr. 14 Ø. |
| Gennemsnitlig . . . . .   | 4125 — 71 —     |

Fra 1ste Septbr. 1916 er Betalingen til Rengøringskonerne forhøjet fra 50 til 60 Øre pr. Klasseværelse, og da derhos Betalingen for Hovedrengøringen i Sommerferien i Henhold til Byraadets Vedtagelse i Mødet den 25de Juli 1916 er forhøjet fra 6 Kr. til 8 Kr. pr. Klasseværelse, er Sommen forhøjet til 4500 Kr.

## V. 7 d. Forskellige Udgifter:

|  |               |
|--|---------------|
| Vask af Haandklæder og Hjælp ved Badning<br>Skolehaven:        | 600 Kr. » Ø.  |
| Læreren . . . . .  | 450 Kr. » Ø.  |
| Andre Udgifter . . . . .                                       | 100 — » —     |
|  | <hr/>         |
|  | 550 — » —     |
| Medicin efter Lægens Ordre . . . . .                           | 850 — » —     |
| Skatter, Brandkontingenter, Vandafgift og<br>Kørsler . . . . . | 700 — » —     |
| Uforudsete Udgifter . . . . .                                  | 1000 — » —    |
|  | <hr/>         |
|  | 3700 Kr. » Ø. |

## VI. Rets- og Politivæsenet.

Efter den nu afsluttede Overenskomst med Amtsraadet afholdes Udgifterne for Fremtiden af Amtsrepartitionsfonden.

## VII. Medicinalvæsenet.

Det samme Beløb, som er opført paa Overslaget for 1917—18, opføres ogsaa for 1918—19.

## VIII. Gader og Veje.

2 a og b. Af Brolægningsudvalget er foreslaet Omlægning af følgende Gader:

|  |                |
|--|----------------|
| Grønnegade med nye Sten . . . . .          | 11000 Kr. » Ø. |
| Pingels Allé (Chaussébrolægning) . . . . . | 8100 — » —     |
|  | <hr/>          |
|  | 19100 Kr. » Ø. |
| og med gamle Sten:                         |                |
| Snorregade . . . . .                       | 2000 — » —     |
|  | <hr/>          |
|  | 21100 Kr. » Ø. |

- c. Almindelig Vedligeholdelse er opført med 500 Kr. som for indeværende Aar.
  - d. Omlægning af Fortov med Fliser er opført med 600 Kr. mere end for 1917—18.
- 3 c. Vedligeholdelse af Bivejene er opført med 1500 Kr. mere end for 1917—18.
5. Kloakarbejder er opført med 100 Kr. mindre end paa forrige Budget.

#### IX. Gadebelysningen.

Paa Grund af Gasprisens Forhøjelse er Betalingen for Gas steget fra 9700 Kr. til 10800 Kr.

Løvrigt henvises til Belysningsudvalgets Forslag, der for de andre Kontis Vedkommende ikke adskiller sig væsentlig fra indeværende Aars Overslag.

#### XI. Den offentlige Renlighed:

1. Dagrenovatøren har en Grundløn af 1000 Kr. for Renholdelse af Byens offentlige Pladser og af Rendestenskisterne og for Forpligtelsen til at udføre Dagrenovationen for en moderat Betaling. For Rensning af Rendestensbrønde er Betalingen fastsat til 3 Kr. 50 Ø. aarlig pr. Brønd. (Byraadets Beslutning i Mødet den 27de December 1912.)

Da der for Tiden er 550 Rendestensbrønde at rense, bliver Betalingen herfor . . . . . 1995 Kr. > Ø.  
I Aaret 1917-18 ventes at tilkomme ca. 90 Brønde 315 — > —

2300 Kr. > Ø.

I Aaret 1918--19 vil Brøndenes Antal formentlig ikke forøges.

Der foreslaas bevilget dobbelt Dyrtidstillæg. Halvdelen heraf vil være at udbetale til Medhjælperne.

2. Til Snekastningen er opført det sædvanlige Beløb 1000 Kr.
3. Natrenovationen.
- a. Renovatørernes Løn er fastsat til 1000 Kr. aarlig, stigende med 100 Kr. hvert 3die Aar til 1300 Kr. (Byraadets Beslutning i Mødet den 21de November 1914).
  - b. For Afhentning af Latrintønderne betales 11 Øre pr. afhentet Tønde (Kontrakt af 21de December 1914, se Byraadsforhandlingerne 1914 S. 146).

Renovationsafgiften er af Byrådet i Mødet den 30te Maj 1899 fastsat saaledes:

- 6 Kr. aarlig for Afhentning 1 Gang ugentlig.  
 4 » » » » 1 » hver anden Uge.  
 3 » » » » 1 » » tredje Uge.

De Husejere, der paa Grund af Uformuenhed ikke betale Formue- og Lejlighedsskat, ere fritagne for at svare Renovationsafgift (Byraadets Beslutning i Mødet den 24de Juni 1902).

## XII. Brandvæsenet.

1. Efter Brandkommissionens Forslag er Lønnen til Vicebrandinpektøren og til Assistenten forhøjet fra 60 Kr. til 120 Kr. til hver og Lønnen til Underassistenten, der hidtil er opført sammen med Brandmandskabet, fra 30 Kr. til 60 Kr.
    - b. Brandmandskabets Lønninger er forhøjet fra 425 Kr. til 615 Kr.
    - c. De 2 Brandsvendes Løn er forhøjet fra 125 Kr. til 170 Kr. til hver.
    - e. Lønnen til Brandvæsenets Bud er forhøjet fra 30 Kr. til 50 Kr.
  2. Vedligeholdelse af Brandrekvisitter er forhøjet med 150 Kr.
  3. Vedligeholdelse af Bygninger er forhøjet med 25 Kr.
  4. Kontoen for »Andre Udgifter« er forhøjet med 200 Kr.
- Den samlede Forhøjelse paa Brandvæsenets Budget er forhøjet med 825 Kr.

I Medhold af Skr. af 11te Oktober 1905 fra Ministeriet for offentlige Arbejder udreder Rønne Havn  $\frac{1}{5}$  af Udgiften til Købstadens Brandvæsen.

## XIII. Indkvarteringsvæsenet.

Udgiften har udgjort:

|                           |         |    |
|---------------------------|---------|----|
| I Aaret 1915—16 . . . . . | » Kr. » | Ø. |
| » 1916—17 . . . . .       | 25 —    | —  |
| » 1917—18 . . . . .       | 25 —    | —  |

## XIV. De offentlige Lystanlæg.

1. Beløbet er 250 Kr. højere end forrige Budget. Dette skyldes dels, at der maa være noget Tilsyn med østre Anlæg og dels Vedligeholdelse af Hegn paa forskellige Steder.
2. Da Kommunens Bænke lider meget ved som hidtil at staa ude Aaret rundt, foreslaas nu opført et Materialhus til Oplagsrum for Bænke og andet Inventar.
3. Udvidelsen af Broen over Byaaen er beregnet til 1500 Kr., hvoraf Amtet udreder Halvdelen.

## XV og XVI. Renter af og Afdrag paa Gæld.

|   | Renter |    | Afdrag |    | Restgæld<br>31/8 1919 |    |
|---|--------|----|--------|----|-----------------------|----|
|   | Kr.    | Ø  | Kr.    | Ø. | Kr.                   | Ø. |
| 1. Bornh. Spare- og Laanekasse<br>(Laan af 1890 til Skolen, 4 $\frac{0}{0}$ )   | 864    | 10 | 1235   | 90 | 20672                 | >  |
| 2. Samme (Laan af 1891 til Skolen, 4 $\frac{0}{0}$ )  | 173    | 72 | 226    | 28 | 4172                  | 82 |
| 3. Samme (Laan af 1892 til Skolen, 4 $\frac{0}{0}$ )  | 174    | 89 | 225    | 11 | 4202                  | 68 |
| 4. Nationalbanken (Laan af 1897 til Jernbanen, 3 $\frac{2}{5}$ $\frac{0}{0}$ )  | 3157   | 45 | 3052   | 55 | 90570                 | 34 |
| 5. Forsikringsselsk. »Danmark«<br>(Laan af 1900 til Jernbanen 4 $\frac{3}{5}$ $\frac{0}{0}$ )   | 4051   | 12 | 2948   | 88 | 85847                 | 84 |
| 6. Livsforsikringsselsk. »Hafnia«<br>(Laan af 1903 til Vandværket 4 $\frac{1}{2}$ $\frac{0}{0}$ )   | 13716  | 37 | 7283   | 63 | 317256                | 20 |
| 7. Amtskommunefonden (Laan af 1902 til Kloak, 4 $\frac{0}{0}$ )   | 619    | 33 | 380    | 67 | 15196                 | 63 |
| 8. Statskassen til videre Udlaan til Fiskere, 3 $\frac{0}{0}$ )   | 17     | 28 | 54     | 72 | 535                   | 07 |
| 9. Bornh. Spare- og Laanek. (Laan af 1897 til Gasværket, 3 $\frac{3}{4}$ $\frac{0}{0}$ )  | 5169   | 74 | 6080   | 26 | 133285                | 40 |
| 10. Samme (Laan af 1898 til do. 4 $\frac{0}{0}$ )   | 235    | 44 | 189    | 56 | 5743                  | 34 |
| 11. Sjællands Stifts off. Midler (Laan af 1908 til Skole, 4 $\frac{0}{0}$ )   | 1528   | 62 | 1471   | 38 | 37108                 | 45 |
| 12. Sjællands Stifts off. Midler (Laan af 1910 til Skole, 4 $\frac{0}{0}$ )   | 1640   | 68 | 1359   | 32 | 39993                 | 99 |
| 13. Komm. Kreditforeningen (Laan af 1910 til Elektricitetsværk, 4 $\frac{1}{2}$ $\frac{0}{0}$ )   | 4716   | 31 | 2658   | 69 | 114407                | 31 |
| 14. Bornh. Spare- og Laanekasse (Laan af 1910 til Elektricitetsværk, 4 $\frac{1}{4}$ $\frac{0}{0}$ )  | 4282   | 69 | 1492   | 31 | 99645                 | 85 |
| 15. Samme (Laan af 1910 til Husinstallationer, 4 $\frac{1}{4}$ $\frac{0}{0}$ )  | 523    | 35 | 4476   | 65 | 8944                  | 92 |
| 16. Statsanstalten for Livsforsikring (Laan af 1909 til Kloak, Elektricitetsværk m. m., 5 $\frac{0}{0}$ til 11/6 1918, derefter 4 $\frac{0}{0}$ ) | 11776  | 07 | 5473   | 93 | 272723                | 44 |
| Overføres   | 52647  | 16 | 38609  | 84 | 1250306               | 28 |

|   | Renter |    | Afdrag |    | Restgæld<br>31/3 1919 |    |
|---|--------|----|--------|----|-----------------------|----|
|   | Kr.    | Ø. | Kr.    | Ø. | Kr.                   | Ø. |
| Overført  | 52647  | 16 | 38609  | 84 | 1250306               | 28 |
| 17. Bornh. Spare- og Laanekasse<br>(Laan af 1903 til Vandværk,<br>4 $\frac{1}{4}$ 0/0)                                      | 129    | 63 | 200    | >  | 2900                  | >  |
| 18. Komm. Kreditforeningen (Laan<br>af 1912 til Kloakstikledninger,<br>4 $\frac{1}{2}$ 0/0)                                 | 240    | 52 | 1024   | 48 | 4462                  | 62 |
| 19. Samme (Laan af 1912 til Bade-<br>anstalt, Kloak m. m., 4 $\frac{1}{2}$ 0/0)   | 2317   | 21 | 1210   | 79 | 49960                 | 77 |
| 20. Bornh. Spare- og Laanekasse<br>(Laan af 1912 til Elektricitets-<br>værk, Kloak m. m., 4 $\frac{1}{4}$ 0/0).             | 1073   | 62 | 343    | 88 | 25002                 | 83 |
| 21. Samme (Laan af 1912 til Klo-<br>akstikledninger, 4 $\frac{1}{4}$ 0/0)   | 216    | 75 | 1200   | >  | 4200                  | >  |
| 22. Statsanstalten for Livsforsik-<br>ring (Laan af 1913 til Kloak,<br>Skole m. m., 5 0/0 til 11/6 1921,<br>derefter 4 0/0) | 1871   | 50 | 678    | 50 | 36919                 | 07 |
| 23. Den midlertidige kommunale<br>Laanekasse af 1914 (Laan af<br>1915 til forskellige Arbejder,<br>5 0/0)                   | 10200  | >  | >      | >  | 200000                | >  |
| 24. Bornh. Spare- og Laanekasse<br>(Laan af 1916 til Gasværks-<br>bestyrerbolig, 4 $\frac{1}{2}$ 0/0)                       | 213    | 75 | 200    | >  | 4600                  | >  |
| 25. Enkefru Broen (Laan af 1916<br>til Gasværksbestyrerbolig, 5 0/0)  | 100    | >  | >      | >  | 2000                  | >  |
| 26. Enkefru Mogensen (Laan af<br>1916 til Gasværksbestyrerbolig,<br>4 $\frac{1}{2}$ 0/0)                                    | 173    | 25 | >      | >  | 3850                  | >  |
| 27. Komm. Kreditforeningen (Laan<br>af 1916 til Kløak, Vandværk,<br>Gasværk m. m., 4 $\frac{1}{2}$ 0/0)                     | 9560   | >  | 8000   | >  | 204000                | >  |
| 28. Rentier A. Pedersen (Købe-<br>summen for Matr.-Nr. 271 a<br>af Markjorderne, 4 0/0)                                     | 560    | >  | >      | >  | 14000                 | >  |
| 29. Nyt Laan  | 7007   | 50 | 4500   | >  | 135650                | >  |
| 30. Rønne Havn (Laan af 1916 4 0/0)   | 120    | >  | 100    | >  | 2850                  | >  |
| 31. Midlertidigt Laan   | 10000  | >  | 200000 | >  | >                     | >  |
| Ialt  | 96430  | 89 | 256067 | 49 | 1940701               | 57 |



32. Bornh. Spare- og Laanekasse  
(Laan af 1917 til Kirken)  $4\frac{1}{2}\%$

Det sidste Laan opføres under Menighedsudgifter, da Renter og Afdrag skal lignedes paa Menighedens Medlemmer.

| Renter |    | Afdrag |    | Restgæld<br>$\frac{31}{8}$ 1919 |       |
|--------|----|--------|----|---------------------------------|-------|
| Kr.    | Ø. | Kr.    | Ø. | Kr.                             | Ø.    |
| 1112   | 25 | 387    | 75 | 2144                            | 24 75 |

XVII. Udgifter, der afholdes af Laan.

1. Brolægningsarbejder:

a. Omlægning af Østergade fra Ruden til Havnebakken . . . . .

8100 Kr. > Ø.

Heraf forventes som

Tilskud fra Havnen . . . . . 4050 — > —

4050 Kr. > Ø.

b. Omlægning af Pladsen syd, øst og vest for Kirken . . . . .

10900 — > —

14950 Kr. > Ø.

2. Kloakarbejder.

Da Kloakudløbene er for smaa til under stærke Regnskyl at aftage Vandet, foreslaar Brolægningsudvalget, at der lægges en Hjelpeledning, der føres til Havnen.

5. Forskudsbetaling for Fortovsbelægning

med Fliser . . . . . 6000 Kr. > Ø.

6. Vandværkets Udvidelse . . . . . 16000 — > —

XVIII. Anden Forøgelse af Aktiver:

1. Denne Post fremkommer ved, at Kloak- og Brolægningsrefusioner betales paa henholdsvis 5 og 10 Aar, medens en Del af de dertil optagne Laan afbetales i Løbet af 28 Aar. Til Udligning heraf afgives Forskellen til en særlig Fond, der indstaar i Sparekassen. Denne Forskel paaregnes i Aaret 1918—19 at ville blive ca. 5000 Kr.

2. Det opførte Beløb, 200 Kr., er en Versurpost, der svarer til de under Indtægtskonto VI a 3 og VI b opførte Beløb.

## XIX. Bidrag til forskellige Institutioner.

For Aaret 1917—18 er bevilget nedennævnte Bidrag, som foreslaas genbevilgede. Bidraget til Foreningen for fri Sygehjælp er dog efter Ansøgning forhøjet med 480 Kr. for at sætte Foreningen i Stand til at antage endnu en Sygeplejerske.

|  |               |
|--|---------------|
| Rønne Sygekasse . . . . .  | 800 Kr. > Ø.  |
| Rønne Foredragsforening . . . . .  | 70 — > —      |
| Kommuneskolens Børnebogsamling . . . . .   | 100 — > —     |
| Rønne Afholdsforening . . . . .  | 70 — > —      |
| Dameafdelingen under det røde Kors . . . . .   | 50 — > —      |
| Bornholms Amts Plejhjemsforening . . . . .   | 20 — > —      |
| Foreningen for Blindes Selvvirksomhed . . . . .                                      | 50 — > —      |
| Hjemmet for Vanføre . . . . .  | 100 — > —     |
| Foreningen til Oprettelse af skandinaviske<br>Sømandshjem i fremmede Havne . . . . . | 10 — > —      |
| Foreningen for fri Sygepleje ved en Dia-<br>konisse . . . . .                        | 960 — > —     |
| Foreningen for lovbeskyttet Udryddelse af<br>Rotter . . . . .                        | 20 — > —      |
| Foreningen til Hjælp for ulykkelig stillede<br>Mødre . . . . .                       | 20 — > —      |
|  | <hr/>         |
|  | 2270 Kr. > Ø. |

## XX. Andre og uforudsete Udgifter.

1. Bidraget til Amtsrepartitionsfonden antages at blive efter Folketal 83700 Kr. og efter Hartkorn 1000 Kr.

2. Andre Udgifter har andraget:

|                           |                 |
|---------------------------|-----------------|
| I Aaret 1914—15 . . . . . | 2270 Kr. 43 Ø.  |
| » 1915—16 . . . . .       | 3418 — 13 —     |
| » 1916—17 . . . . .       | 5999 — 71 —     |
|                           | <hr/>           |
|                           | 11688 Kr. 27 Ø. |

Gennemsnitlig . . . . . 3896 — 09 —

Beløbet er forhøjet til 5200 Kr., idet Udgifterne under denne Konto er stigende. Under Kontoen opføres ogsaa Udgift ved det kommunale Kornnævn.

3. Tilskuddet til Sanatoriet vil i Henhold til derom modtagen Meddelelse fra Bestyrelsen for Sanatoriet udgøre 7200 Kr.

4. Da Underskuddet for Regnskabsaaret 1916—17 efter Statusopgørelsen udgjorde 21347 Kr. 96 Øre, opføres nu til Dækning heraf 21400 Kr.

## XXII. Menighedsudgifter.

a. I Skrivelse af 14de April 1899 har Ministeriet for Kirke-

og Undervisningsvæsenet meddelt Approbation paa en Overenskomst mellem Byraadet og de offerberettigede om Højtidsofferets Afløsning, saaledes at Vederlaget fastsættes til 27<sup>30</sup>/<sub>100</sub> Øre for hver 100 Kr. Skatteindtægt efter Hovedligningen med Fradrag af Skatteindtægten for de ikke til Folkekirken hørende Skatteydere, som godtgøre at være Medlemmer af et her i Landet anerkendt Trossamfund, de militære og de offerberettigede selv, samt de Personer, der have løst Sognebaand. (Byraadsforhandlingerne 1899 S. 112.)

For indeværende Regnskabsaar er der i afløst Højtidsoffer paalignet 10358 Kr. 16 Øre.

b. Bidrag til Kirken.

|   |               |
|---|---------------|
| Ordinært Bidrag . . . . .               | 400 Kr. > Ø.  |
| For Frigivelse af Stolestader . . . . . | 270 — > —     |
| > Eftermiddagsgudstjenesten . . . . .   | 232 — > —     |
| Bidrag til Renter og Afdrag . . . . .   | 250 — > —     |
| Kirkens Underbalance . . . . .          | 900 — > —     |
|   | 2052 Kr. > Ø. |

c. Renter og Afdrag paa Laanet til Dækning af Tilskuddet til Kirkens Ombygning:

|                  |                |
|------------------|----------------|
| Renter . . . . . | 1112 Kr. 25 Ø. |
| Afdrag . . . . . | 387 — 75 —     |
|                  | 1500 Kr. 00 Ø. |

Restgæld <sup>81</sup>/<sub>3</sub> 19 24424 Kr. 75 Ø.

Efter det sidste af det forrige Byraad vedtagne Overslag (1917—18) blev der udskrevet et samlet Skattebeløb af 307214 Kr. 59 Ø.

Dernæst blev der med Indenrigsministeriets Samtykke udskrevet et Ekstrabeløb af . 35000 — > —

naar hertil lægges 25 % . . . . . 85553 — 65 —

maa der altsaa uden Samtykke udskrives . . 427768 Kr. 24 Ø.

Sluttelig skal Udvalget bemærke, at alle Udgifter til Dyrtidsforanstaltninger ere holdt udenfor dette Budgetforslag, idet Udgifterne dertil skal afholdes ved Ligning af en særlig Ekstraskat.

## Sammenstilling

af

### Hovedsummerne paa Overslagene for 1917—18 og 1918—19.

|  | 1917—18 |    | 1918—19 |    |
|--|---------|----|---------|----|
|  | Kr.     | Ø. | Kr.     | Ø. |
| <b>Indtægten.</b>  |         |    |         |    |
| I. Overskud fra forrige Aar . . . . .  | 126500  | >  | 134000  | >  |
| II. Renter af Kommunens Kapitaler . . . . .  | 4721    | 98 | 8670    | 27 |
| III. Indtægter af Ejendomme, tilhørende Kommunen . . . . .   | 124509  | 50 | 103140  | >  |
| IV. Afgifter af faste Ejendomme . . . . .  | 417     | 83 | 517     | 83 |
| V. Afgifter og Kendelser ifølge Næringsloven af <sup>29</sup> / <sub>12</sub> 1857 m. fl. Love . . . . . | 11860   | >  | 11920   | >  |
| VI. Forbrug af Aktiver . . . . .   | 10253   | 10 | 10254   | 72 |
| VII. Optagne Laan . . . . .  | 131250  | >  | 240150  | >  |
| VIII. Tilskud fra Staten i H. t. Lov af <sup>15</sup> / <sub>5</sub> 1903 . . . . .                      | 4800    | >  | 5200    | >  |
| IX. Koncessionsafgifter . . . . .  | >       | >  | >       | >  |
| X. Andre Indtægter . . . . .   | 3000    | >  | 2750    | >  |
| XI. Paalignede Skatter . . . . .   | 297717  | 59 | 404009  | 52 |
| I alt  | 715030  | >  | 920612  | 34 |
| <b>Udgiften.</b>   |         |    |         |    |
| I. Byens Bestyrelse i Almindelighed . . . . .  | 13560   | >  | 18929   | >  |
| II. Fattigvæsenet . . . . .  | 38000   | >  | 42000   | >  |
| IIIa. Tilskud til Hjælpekassen . . . . .   | 12000   | >  | 13333   | 34 |
| b. Do. > Arbejdsløshedskasser . . . . .  | 4000    | >  | 4300    | >  |
| IV a. Alderdomsunderstøttelsen . . . . .   | 38000   | >  | 44000   | >  |
| b. Understøttelser til Børn af Enker . . . . .   | 3000    | >  | 3000    | >  |
| Overføres  | 108560  | >  | 125562  | 34 |

|   | 1917—18 |    | 1918—19 |    |
|---|---------|----|---------|----|
|   | Kr.     | Ø. | Kr.     | Ø. |
| Overført  | 108560  | >  | 125562  | 34 |
| V. Skolevæsenet . . . . .                           | 69200   | >  | 73533   | >  |
| VI. Rets- og Politivæsenet . . . . .                | 3300    | >  | >       | >  |
| VII. Medicinalvæsenet . . . . .                     | 700     | >  | 600     | >  |
| VIII. Gader og Veje . . . . .                       | 13600   | >  | 26000   | >  |
| IX. Byens Belysning . . . . .                       | 14100   | >  | 15600   | >  |
| X. Begravelsesvæsenet . . . . .                     | >       | >  | >       | >  |
| XI. Den offentlige Rønlighed . . . . .              | 7830    | >  | 9840    | >  |
| XII. Brandvæsenet . . . . .                         | 2300    | >  | 2960    | >  |
| XIII. Indkvarteringsvæsenet . . . . .               | 25      | >  | 25      | >  |
| XIV. De offentlige Lystanlæg . . . . .              | 1800    | >  | 3600    | >  |
| XV. Renter af Gæld . . . . .                        | 84000   | >  | 96500   | >  |
| XVI. Afdrag paa Gæld . . . . .                      | 47800   | >  | 256100  | >  |
| XVII. Udgifter, der afholdes af Laan . . . . .      | 131250  | >  | 40150   | >  |
| XVIII. Anden Forøgelse af Aktiver . . . . .         | 5200    | >  | 5200    | >  |
| XIX. Bidrag til forskellige Institutioner . . . . . | 1850    | >  | 2270    | >  |
| XX. Andre og uforudsete Udgifter . . . . .          | 61365   | >  | 118800  | >  |
| XXI. Overskud ved Aarets Udgang . . . . .           | 160990  | >  | 143872  | >  |
| I alt   | 713870  | >  | 920612  | 34 |

Desuden: Menighedsudgifter, som  
lignes særskilt paa Menigheden . . . . . 1860 > 12560 >

Rønne Byraads Kasse- og Regnskabsudvalg,  
den 31te December 1917.

Niels Nielsen. C. N. Hauge. Gregers Jensen.  
J. Mogensen. Alfr. Olsen.

## Overslag

over

### Rønne Havns Indtægter og Udgifter for Aaret 1918—19.

| <b>Indtægt.</b>                                       | Kr.            | Ø. |
|---|----------------|----|
| 1. Beholdning fra Aaret 1917—18 . . . . .             | 85000          | >  |
| 2. Rente af Kassebeholdningen . . . . .               | 3600           | >  |
| 3. Afdrag . . . . .                                   | 350            | >  |
| 4. Optagne Laan . . . . .                             | >              | >  |
| 5. Havne- og Bropenge . . . . .                       | 118000         | >  |
| 6. Indtægter, der oppebæres af Havnefogeden . . . . . | 1650           | >  |
| 7. Grundleje . . . . .                                | 4402           | >  |
| 8. Forskellige Indtægter . . . . .                    | 400            | >  |
| 9. Lodspenget . . . . .                               | 2800           | >  |
| 10. Bugseringsafgift . . . . .                        | 1400           | >  |
| I alt   | 217602         | >  |
| <b>Udgift.</b>  |                |    |
| 1. Renter af Laan:                                    |                |    |
| Af Statsanstalten for Livsforsikring . . . . .        | 7607 Kr. 77 Ø. |    |
| > Kommune-Kreditforeningen . . . . .                  | 9227 — 50 —    |    |
| > Østifternes Kreditforening . . . . .                | 175 — 22 —     |    |
| > Bornh. Spare- og Laanekasse . . . . .               | 355 — 75 —     |    |
|   | 17366          | 24 |
| 2. Afdrag paa Laan:                                   |                |    |
| Af Statsanstalten for Livsforsikring . . . . .        | 3392 Kr. 23 Ø. |    |
| > Kommune-Kreditforeningen . . . . .                  | 10000 — > —    |    |
| > Østifternes Kreditforening . . . . .                | 82 — 70 —      |    |
| > Bornh. Spare- og Laanekasse . . . . .               | 394 — 25 —     |    |
|   | 13869          | 18 |
| Lateris   | 31235          | 42 |

XCVIII

|  | Transp.       | Kr.    | Ø. |
|--|---------------|--------|----|
| 3. Skatter og Afgifter af Havnens Ejendomme . . . . .                                  |               | 31235  | 42 |
| 4. Bidrag til Dækning af de med Statens Tilsyn med Havnen forbundne Udgifter . . . . . |               | 350    | »  |
| 5. Lønninger og Pensioner:   |               |        |    |
| a. Havnefogeden . . . . .  | 1500 Kr. » Ø. |        |    |
| b. Havnevagterne . . . . .   | 3300 — » —    |        |    |
| c. Havneingeniøren . . . . .   | 1650 — » —    |        |    |
| d. Bidrag til Kæmmerens og Kommunebogholderens Løn . . . . .                           | 1120 — » —    |        |    |
| e. Lodserne . . . . .  | 7300 — » —    |        |    |
| f. Bidrag til Pensionsfonden . . . . .   | 3007 — 50 —   |        |    |
| g. Dyrtidstillæg:  |               |        |    |
| Til Funktionærer . 4205 Kr. » Ø.   |               |        |    |
| » pensionerede do. 685 — » —   |               |        |    |
|  | 4890 — » —    |        |    |
|  |               | 22767  | 50 |
| 6. Nye Arbejder:   |               |        |    |
| a. Tilskud til Brolægning af Grønnegade . . . . .                                      | 5500 Kr. » Ø. |        |    |
| b. Do. do. af Østergade . . . . .  | 4050 — » —    |        |    |
| c. Tilskud til Rønne-Allinge Jernbaneanlæg . . . . .                                   | 15600 — » —   |        |    |
| d. Tilskud til Almindingen-Gudhjem do. . . . .   | 4600 — » —    |        |    |
| e. Forberedende Arbejder til et nyt Havneanlæg . . . . .                               | 20000 — » —   |        |    |
|  |               | 49750  | »  |
| 7. Vedligeholdelse af Havneværker, Bygninger etc. . . . .                              |               | 8000   | »  |
| 8. Oprensningsarbejder . . . . .   |               | 6000   | »  |
| 9. Anskaffelse af Redskaber og Inventar . . . . .                                      |               | 600    | »  |
| 10. Vedligeholdelse af do. » do. . . . .   |               | 2400   | »  |
| 11. Andre Udgifter:  |               |        |    |
| a. Belysning . . . . .   | 5000 Kr. » —  |        |    |
| b. Brændsel . . . . .  | 900 — » —     |        |    |
| c. Benzin og Olie til Lodsbaaden . . . . .   | 3000 — » —    |        |    |
| d. Vandafgift . . . . .  | 1300 — » —    |        |    |
| e. Forsikringer . . . . .  | 1100 — » —    |        |    |
| f. Tilskud til Kommunens Brandvæsen . . . . .  | 740 — » —     |        |    |
| g. Uforudsete Udgifter . . . . .   | 1960 — » —    |        |    |
|  |               | 14000  | »  |
| 12. Beholdning ved Aarets Udgang . . . . .   |               | 82414  | 08 |
|  | I alt         | 217602 | »  |

## Kapital-Status.

|  | Kr.       | Ø.    |
|--|-----------|-------|
| <b>A. Havnen antages at eje den 1ste April 1918:</b>     |           |       |
| 1. a. Kontanter og rentebærende Indskud . . . . .        | 85000     | »     |
| b. Pengeeffekter:  |           |       |
| Tilgodehavende for Udlæg til:                            |           |       |
| Baadehavnene . . . . .                                   | 27000 Kr. | » Ø.  |
| Laan til Rønne Kommune . . . . .                         | 2950      | — » — |
|  | 29950     | »     |
| c. Faste Ejendomme . . . . .                             | 77000     | »     |
| d. Havneværker . . . . .                                 | 1025000   | »     |
| e. Maskiner, Lodsbaade og deslige . . . . .              | 30000     | »     |
| 2. Andel i Rønne-Nexø Jernbane . . . . .                 | 20834     | »     |
| 3. Do. i Rønne-Allinge do. . . . .                       | 88824     | 89    |
| 4. Do. i Almindingen-Gudhjem do. . . . .                 | 48816     | »     |
| 5. 5000 Kr. Aktier i Hammerværket . . . . .              | 5000      | »     |
| I alt  | 1352658   | 89    |
| <b>B. Havnen antages at skyldes den 1ste April 1918:</b> |           |       |
| a. Statsanstalten for Livsforsikring . . . . .           | 191034    | 04    |
| b. Kommune-Kreditforeningen . . . . .                    | 230000    | »     |
| c. Østifternes Kreditforening . . . . .                  | 4743      | 37    |
| d. Bornholms Spare- og Laanekasse . . . . .              | 8468      | 13    |
| I alt  | 434245    | 54    |



# Indholdsfortegnelse.

|   | Side     |
|---|----------|
| <b>Aldersdomsunderstøttelsen.</b>   |          |
| Udvalget for Aldersdomsunderstøttelsen . . . . .  | 5        |
| Cirk. om at yde midlertidigt Tillæg . . . . .   | 28       |
| Dyrtidstillæg til aldersdomsunderstøttede . . . . .   | 31, 63   |
| Erhvervelse af Matr.-Nr. 656 til en aldersdomsunderstøttet . . . . .                                | 85       |
| Ref. af Underst. til H. M. Pedersens forl. Hustru nægtes af<br>Klemensker Sogneraad . . . . .       | 40       |
| Cirk. ang. Min. Godkendelse af Overenskomster med Lægerne . . . . .                                 | 61       |
| Statens Resttilskud for 1915—16 . . . . .   | 71       |
| Forskud paa Statstilskud . . . . .  | 87       |
| Indstill. om at bevilge Brændsel . . . . .  | 94       |
| Skr. fra Justitsm. ang. Opførelsen af Aldersdomshjem . . . . .                                      | 103; 122 |
| <b>Amtskommunefonden.</b>   |          |
| <b>Amtsraadet.</b>  |          |
| Til at tiltræde et Udvalg ang. Overenskomst om Amtsfonds-<br>bidraget . . . . .                     | 8        |
| Komm. Bidrag til Amtsfonden . . . . .   | 45       |
| Bidrag til Amtsfonden i 1914—15 . . . . .   | 57       |
| Amtsraadets Tilbud ang. Købstædernes Bidrag til Amtsfonden . . . . .                                | 75, 90   |
| Skr. fra Haslé Byraad om Fordeling af Amtsfondsbidraget ef-<br>ter Folketal og Skatteevne . . . . . | 85       |
| Aftryk af Forhandlingsprotokol ang. Sagen om Amtsfondsbi-<br>draget . . . . .                       | 97       |
| <b>Andragender.</b>   |          |
| Fra Olivia Petrea Vilh. Kindberg om Æresoprejsning . . . . .  | 31       |
| > H. Colberg til Amtsraadet om Tilskud til Bilruten Rønne<br>—Haslé . . . . .                       | 40       |
| > Rønne Handelsf. om Statstilskud til Handelsskolen . . . . .                                       | 83       |
| > Enke Caroline M. Nielsen om Æresoprejsning . . . . .  | 95       |
| > Stenhugger Johs. Håkonsson om Indfødsret . . . . .  | 100      |

## II

|   | Side     |
|---|----------|
| Fra Arbm. Sven Alfred Lundgren om do. . . . .   | 100      |
| > Stenflækker Carl Gustaf Matsson Kjällberg om do. . . . .                            | 100      |
| > Bengta Nilsson om do. . . . .   | 100      |
| > Dampskibsjfr. Elna Andersson om do. . . . .   | 100      |
| > Gaardskarl Lars Jönsson om do. . . . .  | 100      |
| > Nils Anderssons Enke Hanna om do. . . . .   | 105      |
| > forladt Hustru Kirsti Persson om do. . . . .  | 105      |
| > Skomager Laurits P. Rasmussen om Æresoprejsning . . . . .                           | 113, 137 |
| > Syerske Marie Jönsson om Indfødsret . . . . .                                       | 113      |
| > Enke Bengta Nilsson om do. . . . .  | 113      |
| > Bygmester Anth. Kofoed om Statslaan til Opførelse af Huse<br>til Beboelse . . . . . | 140      |

### Arbejdsløshedskasser.

|   |     |
|---|-----|
| Indsendelse af bevilgede Tilskud . . . . .                | 40  |
| Arbejdsløshedsinspektørens Indberetning 1915—16 . . . . . | 55  |
| Cirk. om Understøttelse af arbejdsløse . . . . .          | 139 |

### Badeanstalt.

|  |     |
|--|-----|
| Udvalget for Badeanstalten . . . . .                   | 6   |
| Indstill. om at laane Kul af Brugsforeningen . . . . . | 36  |
| Driften stændses . . . . .                             | 45  |
| Prisen for Badning . . . . .                           | 129 |

### Belysningsvæsen (se Gasværk og Elektricitetsværk).

#### Beværtningsvæsen.

|  |               |
|--|---------------|
| Bevillingsnævn . . . . .   | 12, 63        |
| Andr. om at holde Hotellernes Serveringslokaler aabne til Kl. 11 . . . . .             | 93            |
| Till. for Selskabs- og Foreningslokaler til at holde aabent til<br>Kl. 1 Nat . . . . . | 125           |
| Andr. om Forandring af Lukketiden for Restaurationer til Kl. 11<br>126, 131, 138       | 126, 131, 138 |

#### Brandvæsen.

|   |          |
|---|----------|
| Brandkommissionens Medlemmer . . . . .  | 11       |
| Brandinspektør . . . . .  | 18       |
| Forhøjelse af Brandmandskabets Løn og Godtg. for Skotøj og<br>Benklæder . . . . .         | 77       |
| Andr. om at faa en større Vandlekning forbi Slagteriet . . . . .                          | 106, 140 |
| Justitsm. Bekendtg. om Forebyggelse af Ildsvaade ved Brug af<br>Damplokomobiler . . . . . | 132      |
| Indstill. om Anbringelse af flere Brandventiler . . . . .                                 | 140      |
| Forslag til Vedtægt for Brandvæsenets Ordning . . . . .                                   | 140      |

**Brolægningsvæsen.**

|  |        |
|--|--------|
| Brolægningsudvalgets Medlemmer . . . . .   | 6      |
| Kontrakt om Levering af Brosten . . . . .  | 29     |
| Dyrtidstillæg til Arbejderne . . . . .   | 85, 64 |
| Skr. fra Min. for off. Arbejder, at Havnen ikke kan yde Tilskud<br>til Grønnegades Omlægning . . . . . | 55     |
| Do. om Flisebelægning af Adgangsvej mellem St. Torveg.<br>og »Kredsen« . . . . .                       | 83     |
| Leje af et Areal, tilh. Jfr. Hansine Hansens Legat . . . . .   | 84     |
| Andr. om Lægning af Fortov i Pingels Allé . . . . .  | 93     |
| Skr. fra »De forenede Granitbrud« om Levering af Brosten . . . . .                                     | 99     |
| Vedtægt om Overtagelse og Anlæg af Gader og Veje . . . . .   | 99     |
| Andr. om Omlægning af Fortov udenfor Matr.-Nr. 865 m. fl. . . . .                                      | 118    |
| Do. fra Bager C. L. Stibolt om Omlægning af Fortov . . . . .   | 130    |
| Indstill. om Anvendelse af nye Brosten til Staalegade . . . . .  | 131    |
| Skrivelse fra fhv. Bygmester C. Wang ang. hans Tilskud til<br>Ny Østergades Brolægning . . . . .       | 134    |
| Indstill. om Brolægning af Sandgade . . . . .  | 141    |
| Cirk. ang. Gennemsyn af Bivejsfortegnelsen . . . . .   | 141    |

**Byaaen.**

|  |     |
|--|-----|
| Byaaens Oprensning . . . . .                               | 81  |
| Istandsættelse og Udvidelse af Broen over Byaaen . . . . . | 133 |

**Bygningsvæsen.**

|   |        |
|---|--------|
| Bygningskomm. Medlemmer . . . . .   | 10     |
| Bygningsinspektør . . . . .   | 18     |
| Andr. om Disp. fra Bygningsl. for Matr.-Nr. 969 Bygr. . . . .                               | 42     |
| Do. » do. » » 129 » . . . . .   | 60     |
| Do. » do. » » 250 » . . . . .   | 60     |
| Do. » do. » » 419 » . . . . .   | 60, 71 |
| Do. » do. » » 949 » . . . . .   | 67     |
| Do. » Fritagelse for at opføre Brandgavl mellem Matr.-Nr.<br>1073 a og 1073 b Bygr. . . . . | 67     |
| Do. » Disp. fra Bygningsl. for Matr.-Nr. 104 Bygr. . . . .                                  | 83     |
| Do. » do. » » 129 a » . . . . .   | 102    |
| Do. » do. » » 302 » . . . . .   | 111    |
| Do. » do. » » 1466 og 1467 Bygr. . . . .  | 112    |
| Do. » do. » » 335 b Bygr. . . . .   | 124    |
| Do. » do. » » 398 b » . . . . .   | 124    |
| Do. » do. » » 117 » . . . . .   | 128    |
| Do. » do. » » 980 » . . . . .   | 133    |
| Indstill. om Flytning af en udvendig Trætrappe paa Matr.-Nr. 851 . . . . .                  | 140    |

**Byraadet.**

|  |                |
|--|----------------|
| Byraadets Medlemmer . . . . .  | 3              |
| Byraadets Sekretær . . . . .   | 16             |
| Byraadets Møder . . . . .  | 36, 132, 142   |
| Konstitution for Justitsraad Olsen . . . . .                               | 26             |
| Valg af Byraadets Medlemmer . . . . .                                      | 46             |
| Konstitution som Borgmester for Journalist Niels Nielsen . . . . .         | 54             |
| Forslag til Besættelse af Udvalg . . . . .                                 | 54             |
| Om at fremkomme med Forslag til Besættelse af Borgmester-embedet . . . . . | 62, 73, 75, 85 |
| Leje af Lokaler til Borgmesterkontor . . . . .                             | 69, 73, 76     |
| Journalist Niels Nielsen beskikkes som Borgmester . . . . .                | 85             |
| Konstitution for Regnskabsfører Ingem. Mogensen . . . . .                  | 97             |

**Byraadsvalg (se Valg).****Efterretning (Sager til).**

|  |     |
|--|-----|
| Indkommet gennem Kirkebøssen . . . . .                                 | 21  |
| Regnskab for Foreningen for fri Sygepleje ved en Diakonisse . . . . .  | 26  |
| Boligkommissionens Beretning 1916—17 . . . . .                         | 26  |
| Overslag over Ringkøbing Købstads Indt. og Udg. 1917—18 . . . . .      | 37  |
| Beretning og Regnskab fra Komm. Kreditf. . . . .                       | 61  |
| Betænkning fra Boligkomm. . . . .                                      | 61  |
| Cirk. ang. Loven om Oprettelse af Husmandsbrug . . . . .               | 91  |
| Beretning og Regnskab for Købst. alm. Brandforsikring . . . . .        | 91  |
| Uddrag af Helsingør Byraads Forhdl. 1916—17 . . . . .                  | 97  |
| Cirk. ang. Fremgangsmaaden ved Nedsaltning . . . . .                   | 105 |
| Beretrn. fra Nationalforeningen til Tuberkulosens Bekæmpelse . . . . . | 106 |

**Ejendomserhvervelser.**

|  |        |
|--|--------|
| Om Køb af Matr.-Nr. 656 Bygr. til en alderdomsunderst. . . . . | 35     |
| » do. » Enkefru Thorsens Ejendom paa Torvet . . . . .          | 60, 79 |

**Elektricitetsværk.**

|  |        |
|--|--------|
| Udvalgets Medlemmer . . . . .                                    | 6      |
| Fastsættelse af Elektricitetspriser . . . . .                    | 34, 58 |
| Bekendtg. om Indskrænkning af Brugen af elektrisk Lys . . . . .  | 102    |
| Cirk. om Tilslutning til nye elektriske Installationer . . . . . | 105    |
| Erklæring til Købm. Viktor Dam ang. en elektrisk Mast. . . . .   | 107    |
| Indstill. om Forhøjelse af Elektricitetsprisen . . . . .         | 109    |

**Embeds- og Bestillingsmænd.**

|  |    |
|--|----|
| Lønningsudvalgets Medlemmer . . . . .          | 7  |
| Kommunale Embeds- og Bestillingsmænd . . . . . | 18 |

## V

|  | Side     |
|--|----------|
| Dyrtidstillæg til Funktionærerne . . . . .   | 63       |
| Ansættelse af Assistent hos Stadsingeniøren . . . . .  | 64       |
| Indstill. om Forhøjelse af Pensioner . . . . .   | 98       |
| Stadsingeniørens Deltagelse i Aarsmøde i Kolding . . . . .                                     | 100      |
| Forhøjelse af Lønnen til Kontormedhjælperen paa Bogholder-<br>kontoret . . . . .               | 112      |
| Andr. om Lønforhøjelse eller Dyrtidstillæg . . . . .   | 134, 141 |
| <b>Enkebørn.</b>   |          |
| Udvalgets Medlemmer . . . . .  | 5        |
| Statstilskud . . . . .   | 87       |
| Andr. om Forhøjelse af Understøttelsen til Enkerne . . . . .                                   | 107      |
| <b>Fagforening.</b>  |          |
| Arbejdsmændenes Fagforening ang. Overenskomst om Lønning-<br>er ved Losningsarbejder . . . . . | 25, 48   |
| <b>Fattigvæsen.</b>  |          |
| Fattigudvalgets Medlemmer . . . . .  | 5        |
| Fattigforstandere . . . . .  | 5, 43    |
| Beskikkelse af Fattigforstander . . . . .  | 48       |
| Forhøjelse af Takster for Ophold paa Forsørgelsesanstalter . . . . .                           | 46       |
| Normalbidraget til Børn i H. t. Lov <sup>27/5</sup> 1908 . . . . .                             | 46       |
| Cirk. ang. Min. Godkendelse af Overenskomster om Lægehjælp . . . . .                           | 61       |
| Indlæg af elektrisk Lys paa Fattiggården . . . . .   | 121      |
| Andr. fra Karoline N. Jensen om Eftergivelse af Fattighjælp . . . . .                          | 141      |
| <b>Folkebibliotek.</b>   |          |
| Nedsættelse af Udvalg . . . . .  | 136      |
| <b>Folketælling.</b>   |          |
| Politiets Optælling . . . . .  | 37, 137  |
| Kommunalt Mandtal til Uddelingen af Ernæringskort 123, 126, 133                                |          |
| <b>Foranstaltninger i Anledning af Krigssituationen<br/>og Dyrtiden.</b>                       |          |
| Dyrtidsudvalgets Medlemmer . . . . .   | 8        |
| Bekendtg. om Forbud mod Tørring og Konservering af Kar-<br>tofler . . . . .                    | 21       |
| Statstilskud til Godtgørelse for Rug . . . . .   | 22       |
| Andr. fra Hjelpekassen om Tilskud 22, 27, 28, 38, 44, 56, 62<br>68, 81, 88, 97, 116, 129       |          |
| Møde ang. Iværksættelse af Dyrtidsforanstaltninger . . . . .                                   | 25, 126  |
| Uddeling af Sukkerkort . . . . .   | 26       |

## VI

|  | Side            |
|--|-----------------|
| Fragtreduktion for Kul, solgt til Amtsraadet . . . . .   | 26              |
| Beslutning om Uddeling af Dyrtidshjælp . . . . .   | 28              |
| Indkøb af tyske Kul . . . . .  | 31              |
| Laan af Statens Reservebrændselsbeholdning . . . . .   | 31              |
| Statstilskud til Indkøb af tyske Koks . . . . .  | 32              |
| Godtgørelse for leveret Brødsæd . . . . .  | 32, 43, 73      |
| Indenrigsm. Bekendtg. ang. Handel med Sukker . . . . .   | 33, 120         |
| Cirk. ang. Brændselsforsyningen . . . . .  | 37              |
| Bekendtg. ang. Begrænsning af Forbruget af Ild og Lys i<br>Butikker m. m. . . . .                      | 37              |
| Cirk. ang. Regler for Indløsning af Sukkermærker . . . . .   | 37              |
| Udlevering af Brændsel fra Statens Lager . . . . .   | 38, 41, 47, 110 |
| Indstill. om Lukning af Restaurationer Kl. 10 Aften . . . . .  | 39              |
| Tilbud fra C. Skovmose om Levering af Tørv . . . . .   | 39              |
| Skr. om Komm. Kartoffelforsyning er sikret . . . . .   | 39, 44          |
| Cirk. ang. Oprettelse af Folkekøkkener . . . . .   | 42              |
| Oversigt over de i Bornh. Komm. planlagte Dyrtidsforanstalt-<br>ninger . . . . .                       | 42              |
| Valg af Vurderingsmand til Amtsfordelingsinstitutionen . . . . .                                       | 42              |
| Indstill. om Indkøb af Kartoffler . . . . .  | 44              |
| Udpegning af en Mand til Korntilsynsmand . . . . .   | 45              |
| Samling af Bekendtg. ang. Regulering af Priser . . . . .   | 45              |
| Regning for Kul fra Statens Lager . . . . .  | 47              |
| Indkøb af 1000 Tons Kul fra Arb. Brændselsforsyning . . . . .  | 47              |
| Bekendtg. vedrørende Forsyning med Brød og Mel . . . . .   | 47, 72, 110     |
| Do. om Statens Overtagelse af indenlandsk Rug og Hvede . . . . .                                       | 55              |
| Do. » Handel med Tørv . . . . .  | 55              |
| Do. » Malt og Byg . . . . .  | 55              |
| Do. » Udlevering af Chilisalpeter . . . . .  | 56              |
| Do. » Anvendelsen af Foderkorn . . . . .   | 56              |
| Valg af Medlem af Prisreguleringskommissionen . . . . .  | 56              |
| Skr. fra Amtet ang. Fremskaffelse af Tørv . . . . .  | 56              |
| Andr. om Tillægsbrødkort henvises til Brødkornsudv. . . . .  | 60              |
| Belysningsudv. bemyndiges til at købe Brændsel . . . . .   | 60              |
| Cirk. om Kommunernes Garanti for Betaling af Saasæd . . . . .  | 61              |
| Do. med Opfordring til Dyrkning af Kartoffler og Havesager . . . . .                                   | 61              |
| Bekendtg. om Fremskaffelse af indenlandsk Brændsel . . . . .   | 66              |
| Do. » Indkøb af Majs til Heste . . . . .   | 66              |
| Do. ang. Slagtning af Svin . . . . .   | 66              |
| Samling af Bekendtg. i H. t. Lov 7. Aug. 1914 . . . . .  | 66              |
| Brændselsolienævnets Cirk. ang. Petroleum og Brændselsolie<br>og Benyttelsen af Elektricitet . . . . . | 68.             |

## VII

|  | Side          |
|--|---------------|
| Regninger fra Fastlands-Kul-Udvalget . . . . .   | 69, 117       |
| Politibetjent Sørensen valgt til Tillidsmand ang. Brænde . . . .                                 | 69            |
| Adgang til at købe Brændsel . . . . .  | 70            |
| Cirk. om Opgivelse af Behovet af Tørv og Brænde . . . . .  | 70            |
| Om Oplysning ang. økonomisk Udnyttelse af Livsfornødenheder . . . . .                            | 73            |
| Tillægsbekendtg. ang. Handel med Skoveffekter og Fremskaffelse af indenlandsk Brændsel . . . . . | 75            |
| Cirk. ang. Sukker- og Brødkortordningen . . . . .  | 75            |
| Harpning af tyske Koks og Salg af Koks . . . . .   | 77            |
| Bekendtg. om Maksimalprisen for Kartofler. . . . .   | 81            |
| Do. > do. > Høstbindegarn . . . . .  | 81            |
| Do. vedr. visse Avertissementer . . . . .  | 81            |
| Forskud paa Statens Tilskud til Dyrtidsforanstaltn. 37, 55, 74, 81,                              | 87            |
| Cirk. ang. Opgørelse over Rug, leveret til Brødkorn . . . . .                                    | 86            |
| Do. > Statstilskud til Folkekøkkener . . . . .   | 86            |
| Oversigt over Maksimalpriser ved Salg til Forbrugere . . . . .                                   | 86, 139       |
| Leje af Lokaler til Folkekøkkenet . . . . .  | 89            |
| Tillæg ved Salg af tørret Rug nedsat . . . . .   | 91            |
| Bekendtg. om Forbud mod Handel med dansk Korn 91, 101,   | 120           |
| Cirk. om Forslag ang. Tærskning af Vintersæd . . . . .   | 92            |
| Bekendtg. ang. Godtg. af Statskassen for Brødkorn . . . . .                                      | 92            |
| Skr. fra Amtet ang. Indkøb af Reserveforraad af saltet Sild                                      | 92, 98, 109   |
| Cirk. om Undersøgelse af, om der findes Beholdninger af Rug og Hvede hos Landbrugerne . . . . .  | 92            |
| Valg af Vurderingsmand til Vurdering af brændt Brødkorn . . . .                                  | 95            |
| Forsikringselskabet »Danmark«s Opg. af Brandskade 96, 104, 106,                                  | 116           |
| Indstill. om Køb af Bøgebrænde fra Sydsjælland . . . . .   | 96            |
| Cirk. ang. Nedsaltning af Svin, Oksekød og Kalvekød 98, 105,                                     | 109, 122, 134 |
| Bekendtg. om Oplysn. ang. Brændsels- og Belysningsmidler . . . .                                 | 98            |
| Bekendtg. om tvungen Indkvartering . . . . .   | 98            |
| Valg af Medlemmer af Kornudvalget . . . . .  | 98            |
| Bekendtg. vedr. Boghvede . . . . .   | 101           |
| Do. om at Høstbindegarn ikke maa bortkastes . . . . .  | 101           |
| Do. > > > > > omdannes til Reb . . . . .   | 101           |
| Do. > Till. til Opfodring af 10 % af Kartofler . . . . .   | 101           |
| Do. ang. Handel med engelske Kul og Koks . . . . .   | 101           |
| Do. > > > Kul fra Fastlandet . . . . .   | 101           |
| Do. > > > Kul, Koks, Cinders og Briketter 101, 114   | 101, 114      |
| Cirk. ang. Tillæg til Korntilsynsmandens Løn . . . . .   | 104           |

## VIII

|  | Side          |
|--|---------------|
| Cirk. ang. Indkøb af Kartofler . . . . .   | 104, 120      |
| Do. > Redegørelse for Kartoffelforsyningen . . . . .   | 108           |
| Do. > Udregningen af den leveringspligtige Jordværdi . . . . .   | 109, 111      |
| Andr. fra Kulhandl. om Dispensation fra Bekendtg., hvorved<br>Salg af Kul og Koks til private er forbudt . . . . . | 110, 116      |
| Fortegn. over Landbrugere, der if. Kornloven er afgiftspl. til<br>Statskassen . . . . .                            | 110           |
| Bekendtg. om Forbud mod at anvende Rug og Hvede til<br>Fodring . . . . .   | 110           |
| Cirk. at Korntilsynsmandens Arbejde overgaar til Kornnævnet . . . . .  | 110           |
| Lønnet Medhjælp til Kornnævnets Kontorarbejde . . . . .  | 113           |
| De eksportberett. Svineslagterier leverer Flæsk fra Bornh. An-<br>dels-Svineslagteri . . . . .                     | 113           |
| Bekendtg. angaaende Forbruget af Benzin og Benzol . . . . .  | 114           |
| Forbruget af Kartofler til Fængsler m. v. skal sikres . . . . .  | 114           |
| Indstill. om Uddeling af Rabatmærker paa Rugbrød . . . . .   | 117           |
| Salg af Komm. Brødkornsbeholdning til Staten . . . . .   | 117, 137      |
| Valg af Synsmænd til eu Synsforretning over Pakhus . . . . .   | 118           |
| Bekendtg. om Anvendelse af Maltspirer . . . . .  | 120           |
| Do. > Forbud mod Handel med Korn . . . . .   | 120           |
| Do. > Brødmærkernes Gyldighed . . . . .  | 120           |
| Do. > Hjemmemarkedets Forsyning med Smør . . . . .   | 123, 138      |
| Do. > Tørring og Konservering af Hvidkaal . . . . .  | 123           |
| Do. > Skovhugst og Handelen med Shoveffekter . . . . .   | 123           |
| Cirk. ang. Udlevering af tysk Petroleum og om Anvendelse af<br>Carbid og Tran . . . . .                            | 123           |
| Bekendtg. ang. Pastvang . . . . .  | 127           |
| Do. > Handel med Talg . . . . .  | 128           |
| Detailpriserne ved Salg af Kartofler . . . . .   | 129           |
| Cirk. ang. Tildeling af Frugtsmør . . . . .  | 132, 134      |
| Bekendtg. om Maksimalpris paa Kartoffelmel . . . . .   | 132           |
| Do. ang. Kornligningen . . . . .   | 132           |
| Do. om Ophævelse af nogle Bekendtg. . . . .  | 132           |
| Do. > Handel med Destruktionsfedt . . . . .  | 133           |
| Do. > Optagelsen af et Mandtalsregister . . . . .  | 123, 126, 133 |
| Do. > Handelen med og om Maksimalpris paa Kar-<br>tofler . . . . .   | 134, 139      |
| Skemaer til Udfyldning ang. Arbejder i Kommunen . . . . .  | 135           |
| Indstill. fra Dyrtidsudv. om Iværksættelse af Arbejder . . . . .   | 135           |
| Bekendtg. om sukkerbrugende Virksomheders Forsyning med<br>Sukker . . . . .  | 138           |
| Industriraadets Cirk. vedr. Indskrænkning af Olieforbrug . . . . .   | 138           |



## IX

|  | Side |
|--|------|
| Bekendtg. om Anvendelse af Frarensning og Opfejning i Møller | 138  |
| Do. > Handel med og Slagtning af Svin . . . . .              | 138  |
| Cirk. ang. Rationeringen af Flæsk og Svinekød . . . . .      | 139  |
| Do. > Nedsaltning af Oksekød . . . . .                       | 139  |
| Bekendtg. ang. Handel med Tørv . . . . .                     | 139  |
| Cirk. ang. Butikkers Lukketid . . . . .                      | 139  |

**Forligskommissionen.**

|  |    |
|--|----|
| Forligskommissionens Medlemmer . . . . . | 14 |
|--|----|

**Forlystelsesskat.**

|  |         |
|--|---------|
| Andr. fra Hjælpekassen om Eftergivelse . . . . . | 48, 134 |
|--|---------|

**Forskønnelse (se Lystanlæg).****Gadebelysning (se Gasværk).****Gadereguleringer.**

|  |         |
|--|---------|
| Andragende om Afstaaelse af Areal fra Matr.-Nr. 598 til St.<br>Magstræde . . . . . | 27      |
| Do. fra Købm. Emil Lund om vederlagsfrit at faa et Areal<br>af Møllegade . . . . . | 99, 108 |
| Indstill. om Tilbagerykning af Facadelinien for Matr.-Nr. 302 99,                  | 111     |

**Gasværk.**

|  |        |
|--|--------|
| Belysningsudvalgets Medlemmer . . . . .  | 6      |
| Sagen om C. P. Lunds Sønners Kulleverance . . . . .                              | 30, 94 |
| Fastsættelse af Gaspriser . . . . .  | 34     |
| Tegn. af Abonnement paa »Gasteknikeren« . . . . .                                | 76, 89 |
| Brolægn. af Pladsen mellem Retorthus og Knuseværk . . . . .                      | 77     |
| Salg af Koks . . . . .   | 77     |
| Gasværksbest. Stibolts Rejse til Odense til Aarsmøde . . . . .                   | 79     |
| Murm. Larsen anmoder om Opstilling af Gasmaaler i Matr.-<br>Nr. 1272 d . . . . . | 80     |
| Indstill. om, at Tænding af Gaslyterne udsættes . . . . .                        | 93     |
| Do. > Køb af engelske Gaskul og Forhøjelse af Gasprisen                          | 94     |
| Do. > Rationering af Gasforbrug . . . . .  | 109    |
| Udsalg af Koks . . . . .   | 130    |

**Grunde (Grundstykker).**

|   |        |
|---|--------|
| Areal af Toldbodg. mageskiftes med Areal af Matr.-Nr. 1068 b    | 21     |
| Andr. fra J. Ringby om Køb af Areal af Møllegade . . . . .      | 58, 76 |
| Handelsgartner Sørensen tilbyder at sælge sin Ejendom . . . . . | 135    |

**Havnevæsen.**

|                                    |   |
|------------------------------------|---|
| Havneudvalgets Medlemmer . . . . . | 4 |
|------------------------------------|---|

## X

|  | Side       |
|--|------------|
| Baadehavnenes Bestyrelser . . . . .  | 4, 54, 55  |
| Tilsynshavende ved Baadehavnene . . . . .  | 4          |
| Kvartalsekstrakter. . . . .  | 22, 61, 92 |
| Andr. fra Øernes Andelselskab for Indkøb af Foderstoffer om<br>Till. til at takke Pakhus med Tagpap. . . . . | 22         |
| Baadehavnenes Overslag 1917—18 . . . . .   | 23         |
| Rønne Havns Overslag 1917—18 . . . . .   | 23, 66     |
| Afdrag paa Laan af Komm. Kreditforeningen betales med Oblig. . . . .   | 32         |
| Anlæg af en Ophalingsbedding ved Baadehavnen . . . . .   | 35, 61     |
| Havnefogedens Indberetning om Trafikken paa Havnen . . . . .   | 37         |
| Andr. fra Lodserne om Dyrtidstillæg. . . . .   | 44, 55     |
| Havnens Regnskab 1916—17 fremsendes . . . . .  | 67, 129    |
| Tilskud til Anskaffelse af Møbler og til Leje af Lokaler til<br>Borgmesterkontor . . . . .                   | 72, 76, 97 |
| Afgift for Udførsel af fersk Fisk . . . . .  | 76, 103    |
| Min. meddelt Efterbevilling af Overskridelser paa Overslaget . . . . .                                       | 87         |
| Udarb. af Statistik over Ind- og Udførsel af Varer over Havnen . . . . .                                     | 88         |
| Antegnelser til Kommuneregnskabet 1915—16 . . . . .  | 89, 114    |
| Bemærkn. til Budgettet skal indeholde Oplysning om Ændringer<br>i Funktionærernes Løn . . . . .              | 102        |
| Tillæg til de pensionerede Funktionærers Pensionering . . . . .  | 105        |
| Docent Munch-Petersen antages som Ingeniør ved Havnens Ud-<br>videlse. . . . .                               | 117        |
| <br><b>Hegnsyn.</b>  |            |
| Hegnsynsmænd . . . . .   | 13         |
| <br><b>Hjemstedsbevis.</b>   |            |
| <br><b>Hjælpekasse (Kommunale).</b>  |            |
| Bestyrelsens Medlemmer . . . . .   | 10         |
| Andr. om Ekstra-Tilskud for 1916—17 . . . . .  | 22, 28     |
| Valg af Bestyrelse . . . . .   | 44         |
| Udg. ved 2 Medlemmers Rejse til Møde i Aarhus . . . . .  | 97         |
| <br><b>Huslejenævn.</b>  |            |
| Nævnets Medlemmer . . . . .  | 14         |
| Indberetn. om foretagne Opsigelser af Huslejligheder . . . . .   | 22         |
| Cirk. ang. Reglerne for Huslejenævnet . . . . .  | 37         |
| Nedsættelse af Forretningslokalenævn . . . . .   | 43         |
| Eksemplarer af Loven om Huslejenævn fremsendes . . . . .   | 138        |
| <br><b>Indkvarteringsvæsen.</b>  |            |
| Indkvarteringskomm. Medlemmer . . . . .  | 12         |

**Isolationshus.**

**Jagten.**

|  |     |
|--|-----|
| Rønne Jagtselskab lejer Jagten . . . . . | 116 |
|--|-----|

**Jernbane.**

|  |     |
|--|-----|
| Bestyrelsen for Rønne-Nexø Jernbane . . . . .          | 15  |
| Rønne Købstads Repræsentanter for do. . . . .          | 15  |
| Bestyrelsen for Rønne-Allinge Jernbane . . . . .       | 15  |
| Rønne Købstads Repræsentanter for do. . . . .          | 15  |
| Bestyrelsen for Almindingen-Gudhjem Jernbane . . . . . | 15  |
| Rønne Købstads Repræsentanter for do. . . . .          | 15  |
| Andel i Jernbanens Udbytte fremsendes . . . . .        | 114 |

**Jordbonitering.**

|                               |        |
|-------------------------------|--------|
| Jordboniteringsmænd . . . . . | 13, 63 |
|-------------------------------|--------|

**Kapitelstakst.**

|                                       |    |
|---------------------------------------|----|
| Til at indgive Indberetning . . . . . | 12 |
|---------------------------------------|----|

**Kasse- og Regnskabsvæsen.**

|  |          |
|--|----------|
| Kasse- og Regnskabsudvalgets Medlemmer . . . . .                         | 4        |
| Lønningsudvalget . . . . .   | 7        |
| Kommunens Overslag for 1917—18 . . . . .                                 | 23       |
| Indenrigsmin. Samtykke til Udskrivning af Skattebeløbet 31, 48 71        |          |
| Afdrag paa Laan af Komm. Kreditt. betales med Oblig . . . . .            | 32       |
| Forhøjelse af det udskrevne Skattebeløb . . . . .                        | 48       |
| Andr. om Efterg. af Brændevinsafgift. . . . .                            | 65, 89   |
| Tilvejebringelse af Administrationslokaler . . . . .                     | 69       |
| Paalign. af Ekstraskat til Dækning af Dyrtidsudgifter 73, 78, 125, 128   |          |
| Indstill. om at føre Skatterestancer til Afgang . . . . .                | 81       |
| Amtsvejinsp. Jensen valgt til at underskrive Anvisninger . . . . .       | 94       |
| Regnskabet tilbagesendes fra Ministeriet . . . . .                       | 97       |
| Cirk. om Efterg. af $\frac{1}{4}$ af Brændevinsafg. for Jan. Kv. . . . . | 101, 107 |
| Komm. Regnskaber fremlægges . . . . .                                    | 142      |

**Kirkevæsen.**

|  |                  |
|--|------------------|
| Medlem af Kirkens Bestyrelse . . . . .   | 11               |
| Kirkens Spir tækkes med Kobber . . . . .   | 24               |
| Andr. om forøget Tilskud til Kirkens Ombygning og om Ga-<br>ranti for Laan . . . . .         | 39, 78, 106, 114 |
| Valg af Medlemmer af Kirkebygningsudvalget . . . . .   | 60, 76           |
| Min Samtykke til, at Komm. yder et Tilskud paa 25,000 Kr.<br>til Kirkens Ombygning . . . . . | 61               |

## XII

|  | Side            |
|--|-----------------|
| Garanti for Kirkelaan paa 30000 Kr. . . . .  | 114             |
| Laan af Stiftsmidl. til Tilskud til Kirken kan Komm. ikke<br>vente . . . . .   | 114             |
| Regulering af Kirkepladsen . . . . .   | 131             |
| <b>Kloak.</b>  |                 |
| Tilbud paa Kloakrør og Nedløbsbrønde . . . . .   | 48              |
| Andr. om Lægning af Kloak i Rønne-Hasle Landevej. . . . .  | 93, 118         |
| Indstill. om Kloakering af »Langelinie« . . . . .  | 141             |
| <b>Købstadforening (den danske).</b>   |                 |
| Om at tegne Ulykkesforsikring i Arbejdsgivernes Ulykkesfor-<br>sikringsselskab . . . . .   | 29, 33          |
| Indsendelse af Aarsbidrag . . . . .  | 43              |
| Om Fællesindkøb af Vejmaterialier . . . . .  | 58              |
| Afholdelsen af alm. dansk Købstadmøde . . . . .  | 64, 68          |
| Aftryk af Købstadmødets Resolutioner . . . . .   | 97              |
| Afholdelse af Repræsentantmøde . . . . .   | 120             |
| <b>Kød- og Mælkekontrol.</b>   |                 |
| Udvalget for Kød- og Mælkekontrollen . . . . .   | 8               |
| Kontrollerende Dyrlæge . . . . .   | 19              |
| <b>Laan.</b>   |                 |
| Hos Bornholms Spare- og Laanekasse til Kirken . . . . .  | 28, 33, 61, 114 |
| Optagelse af Laan til Indkøb af Brændsel . . . . .   | 70              |
| Do. > do. > do. > Flæsk og Gaskul . . . . .  | 137             |
| <b>Landsretten.</b>  |                 |
| Tilvejebringelse af Lokaler . . . . .  | 40              |
| Tilbud fra Hotelejer Frederiksen om Udleje af Lokaler . . . . .  | 57, 65          |
| <b>Legatvæsen.</b>   |                 |
| Legatudvalgets Medlemmer . . . . .   | 6               |
| Medlem af Bestyrelsen for Etatsraadinde Koefoeds Legat. . . . .  | 9               |
| Nedsættelse af Arveafg. af H. P. Lunds Legat ikke bevilget . . . . .   | 41              |
| Møde, ved Skiftesamlinger i Christiansens og Lunds Dødsboer . . . . .  | 65              |
| Fundats for Enkefru G. Espersens Legat . . . . .   | 73, 127         |
| Uddeling af Sofie Bergs Legat . . . . .  | 74              |
| Fundats for Janus Chr. Jensens Legat . . . . .   | 83, 102         |
| Do. > Chr. P. Bentzens Legat til trængende . . . . .   | 84, 144         |
| Skr. om Depot af Arveafgift af et af C. P. Bentzen skænket<br>Legat til Rønne Pensions- og Understøttelseskasse for<br>Skibsførere . . . . . | 84, 148         |
| Fundats for C. P. Bentzen og Hustrus Legat til samme . . . . .   | 106             |

|  |          |
|--|----------|
| Opgørelse i Janus Chr. Jensens Bo fremsendes tilligemed Le-<br>gatkapitalen . . . . .                    | 112      |
| Fundats af <sup>21/11</sup> 1911 for Chr. P. Bentzen og Hustrus Legat til<br>værdige trængende . . . . . | 152      |
| Do. af <sup>21/8</sup> 1907 for H. Chr. Lohmann og Hustrus Legat . . . . .                               | 159      |
| <b>Leje (Udleje af Ejendomme).</b>   |          |
| <b>Leverance.</b>  |          |
| Kontrakt om Levering af Brosten . . . . .  | 29       |
| Vognmandsforeningens Tilbud paa Kørsler . . . . .  | 108      |
| <b>Ligning (se Skattevæsen).</b>   |          |
| <b>Lodsvæsen (se Havnevæsen).</b>  |          |
| <b>Lystanlæg og Spadsereveje.</b>  |          |
| Udvalget for de off. Lystanlæg . . . . .   | 7        |
| Andr. fra Cyklistforeningen om Istandsætt. af Cyklesti. . . . .  | 131      |
| Indstill. om Istandsættelse og Udvidelse af Broen over Byaaen  | 133      |
| <b>Magistraten.</b>  |          |
| Magistraten . . . . .  | 3        |
| <b>Maskiner.</b>   |          |
| Til at føre Tilsyn med Maskiner . . . . .  | 14       |
| Vejledning til Gennemførelse af Loven om Maskintilsyn . . . . .  | 78       |
| <b>Museum.</b>   |          |
| Til at tiltræde Museumsforeningens Byggeudvalg . . . . .   | 16       |
| Andr. om Tilskud til en ny Museumsbygning . . . . .  | 74, 79   |
| <b>Næringsvæsen.</b>   |          |
| Andr. fra G. K. Hansen om at forene Borgerskaber som Detail-<br>handler og Maler . . . . .               | 36       |
| Do. fra P. H. Gram om at forene Borgerskaber som Detail-<br>handler og Skomager . . . . .                | 109      |
| Vedtægt for, hvad der er at anse som bunden Næring . . . . .   | 117, 124 |
| Andr. om Till. til at holde Manufakturhdl. Butikker aabne l.<br>Novbr. til Kl. 7 . . . . .               | 125      |
| <b>Offer.</b>  |          |
| <b>Overligningskommissionen.</b>   |          |
| Overligningskomm. Medlemmer . . . . .  | 9, 32    |
| <b>Oversigt og Overslag (se Kasse- og Regnskabsvæsen<br/>samt Havnevæsen).</b>                           |          |

|   | Side       |
|---|------------|
| <b>Plejebørn.</b>   |            |
| Plejebørnsudvalgets Medlemmer . . . . .                                     | 6          |
| Beretning for 1916—17 . . . . .   | 47         |
| Attest for Plejehjem (ev. Plejebarnet) om Tuberkulose . . . . .             | 87         |
| <b>Politivæsen.</b>   |            |
| Politibetjente . . . . .  | 20         |
| Andr. fra Politibetjentene af II. Kl. om Gratiale . . . . .                 | 44         |
| <b>Redaktionsudvalget.</b>  |            |
| Redaktionsudvalgets Medlemmer . . . . .                                     | 7          |
| <b>Reglementer (se Vedtægter).</b>  |            |
| <b>Regnskabsvæsen (se Kasse- og Regnskabsvæsen).</b>                        |            |
| <b>Renovationsvæsen.</b>  |            |
| Udvalget for Renholdelsen . . . . .   | 7          |
| Andr. fra Papiropsamleren om forhøjet Vederlag . . . . .                    | 43         |
| <b>Restancer.</b>   |            |
| <b>Revision.</b>  |            |
| Kommunale Revisorer . . . . .   | 10         |
| Decision af Antegnelser . . . . .   | 49         |
| Regnskab for Kommuneskolens Børnebogsamling . . . . .                       | 80         |
| <b>Rigsdagen.</b>   |            |
| Cirk. ang. Udarb. af Rigsdagsvalglistes . . . . .                           | 32         |
| <b>Rotter (deres Udryddelse).</b>   |            |
| <b>Sammenlægning (af Grunde).</b>   |            |
| Approb. paa Sammenlægning af Matr.-Nr. 235, 236 b og 237 a<br>Bygr. . . . . | 26         |
| Do. paa do. af Matr.-Nr. 1073, 1068 og 1074 Bygr. . . . .                   | 36         |
| <b>Sanatorium.</b>  |            |
| Repræsentanter . . . . .  | 16         |
| Valg af Repræsentanter . . . . .  | 26         |
| Indbetaling af Tilskud . . . . .  | 68         |
| <b>Session (se Udskrivningsvæsen).</b>                                      |            |
| <b>Skattevæsen.</b>   |            |
| Ligningskommissionens Medlemmer . . . . .                                   | 9, 28, 128 |
| Overligningskommissionens do. . . . .                                       | 9          |
| Skatteraadets do. . . . .   | 10         |

## XV

|   | Side                     |
|---|--------------------------|
| Indstill. ang. Efterg. af Skatter 1915—16 . . . . .                     | 27, 35, 56, 115          |
| Do. > do. > do. 1916—17 . . . . .                                       | 27, 35, 62, 75, 115, 128 |
| Skatteraadet fremsender Af- og Tilgangslistor . . . . .                 | 27                       |
| Betaling for Omvurderinger til Ejendomsskyld . . . . .                  | 30                       |
| Lærer Westh valgt til Medlem af Ligningsk. . . . .                      | 32                       |
| 3die Tillægslign. fremsendes . . . . .                                  | 38, 62                   |
| Godtgørelse for Omdeling af Skemaer til Selvangivelse . . . . .         | 43                       |
| 4de Tillægsligning fremsendes . . . . .                                 | 62                       |
| Landsoverskatteraadets Nedsættelse af Ansættelsen for O. Munk . . . . . | 62                       |
| Paaligning af Dyrtidsskat . . . . .                                     | 73, 78, 125, 128         |
| Forandringer i Hovedligningen . . . . .                                 | 75                       |
| Indstill. om Efterg. af Skatter for 1917—18 . . . . .                   | 87, 102, 128             |
| Liste over de erhvervsskattepl. fremsendes . . . . .                    | 88                       |
| Indstævning af Partikulier Ole Munk . . . . .                           | 91                       |
| Staldmester Ole Mogensens Statsskat føres til Afgang . . . . .          | 103                      |
| Fordeling af Købmand Faarbæks Skat mell. Svaneke og Rønne . . . . .     | 112                      |
| Fortegnelse over Aktieselskabernes Skat fremsendes . . . . .            | 115                      |
| Forandr. i Ligningen efter Skatteraadets Kendelser . . . . .            | 115                      |
| Ligningsk. fremsender 1. Tillægsligning 1917—18. . . . .                | 115, 128                 |
| Om Deling af Former P. Jørgensens Skat med Holbæk . . . . .             | 115                      |
| Indstill. om Nedsættelse af et Skattebeløb for 1914—15 . . . . .        | 123                      |
| Bekendtg. ang. Forhøjelse af Ejendomsskylden . . . . .                  | 133                      |
| Resultatet af Hovedligningen . . . . .                                  | 168                      |

### Skattebøder.

### Skelrettelser.

### Skolebygning.

### Skolemulkter.

|  |        |
|--|--------|
| Andr. fra Fisker A. Holmgren om Eftergivelse af Mulk . . . . . | 38, 46 |
| Do. > Arbm. S. A. Lundgren > do. . . . .                       | 58, 86 |
| Do. > do. Nils Olsson > do. . . . .                            | 59, 86 |

### Skolevæsen.

|  |        |
|--|--------|
| Skoleudvalgets Medlemmer . . . . .                               | 5      |
| Skolekomm. do. . . . .   | 11     |
| Kommuneskolens Lærere og Lærerinder . . . . .                    | 17     |
| Andr. om Tilskud til Helsing Nielsens Skole . . . . .            | 28     |
| Frk. Agnes Kure og Fru Frandsen antages som Vikarer . . . . .    | 32     |
| Andr. fra Fru Lærerinde Sulger om Tilskud til Vikarløn . . . . . | 34     |
| Indstill. om at laane Kul af Brugsforeningen . . . . .           | 36     |
| Do. > at antage Fru Frandsen som Vikar . . . . .                 | 38, 46 |
| Indstilling af Undervisning i Skolekøkkenet . . . . .            | 40, 46 |

## XVI

|   | Side       |
|---|------------|
| Inddrage Badning og Gymnastik ved Østre Skole . . .                                 | 45, 47, 66 |
| Lærerinde Sonne Caspersens Tjenestealder . . . . .                                  | 59, 86     |
| Andr. om Till. for Edith Toxværd til at fortsætte Skolen . . .                      | 59         |
| Do. > do. > Johanne Mortensen om do. . . . .  | 59         |
| Indstill. om Oprettelse af en Førsteklasse . . . . .                                | 71, 86     |
| Cirk. ang. Tiden for Gymnastikundervisningen . . . . .                              | 72         |
| Andr. fra Lærer Bjerlev om Tilskud til Vikarhold . . . . .                          | 73, 82     |
| Do. > > M. V. Hansen om do. . . . .   | 77, 82     |
| Do. > Køkkenlærerinde Herm. Koefoed om Afsked og om Pension . . . . .               | 106, 112   |
| Indstill. om Oprettelse af et fast Timelærerindeembede . . .                        | 120        |
| Forslag til Indskrænkning af Undervisningstiden . . . . .                           | 120, 123   |
| Andragende fra Timelærerne Holm og Vinten om Forhøjelse af Timebetalingen . . . . . | 122        |
| Cirk. ang. Tilskud til kommunale Efterskoler . . . . .                              | 127        |
| Andr. fra Timelærer Holm om Tilskud til Vikarhold . . . . .                         | 130, 136   |
| Indstill. om Oprettelse af en Efterskole . . . . .                                  | 133        |
| Andr. fra Christiane Sørensens Skole om forhøjet Tilskud . . .                      | 134        |
| Forhøjelse af Betalingen for Vask af Haandklæder . . . . .                          | 135        |
| Do. > do. > Rengøring af Skolelokaler . . . . .                                     | 136        |
| Andr. fra Lærer Bjerlevs Vikar, M. Dalby, om Dyrtdstillæg . . .                     | 136        |

### Skoven.

|  |        |
|--|--------|
| Skovudvalgets Medlemmer . . . . .                | 6      |
| Andr. om Forhøjelse af Akkordpriserne . . . . .  | 30, 65 |
| Do. ang. Levering af Brænde fra Skoven . . . . . | 33     |
| Tilladelse til Salg af Brænde i Skoven . . . . . | 80     |

### Skrivelser (til Byraadet).

|   |        |
|---|--------|
| Om at tegne sig som Medlem af hist-topografisk Selskab . . .                        | 23     |
| Bekendtg. om Forbud mod Illumination og Reklamebelysning . . .                      | 26     |
| Skr. om at indtræde som Medlem af Foreningen for Sundhedspleje . . . . .            | 34     |
| Skr. fra Sagfører Arentoft om Komm. vil købe en Skov i Nylars . . .                 | 39     |
| Vejledning til Høkkassens Brug ved Madlavning . . . . .                             | 43     |
| Fagforeninger anmoder om Iværksættelse af Byggearbejder . . .                       | 57     |
| Om at tegne Abonnement paa »Danmarks komm. Efterretninger« . . . . .                | 57     |
| Indbydelse til en dansk Boligkongres . . . . .                                      | 82     |
| Om at tegne sig for Eksp. af Statistik over tekn. m. fl. Forhold i Byerne . . . . . | 84, 88 |
| Skr. fra Botanisk Museum om Udfyldn. af Skema . . . . .                             | 89     |
| Forslag fra Redaktør Stenbæk om at give Meddelelser til Bladene . . .               | 121    |



## XVII

|   | Side               |
|---|--------------------|
| Rønne Handelsforening anmoder om Bistand for at opnaa den<br>hittidige Ombæring af Posten . . . . . | 121                |
| Andr. fra Lærerpersonalet om Godtgørelse for Arbejdet med<br>Børnespareforeningen . . . . .         | 125                |
| Skemaer til Udfyldning om Arbejder i Kommunen . . . . .   | 135                |
| Indstill. fra Dyrtidsudv. om Iværksættelse af Arbejder . . . . .                                    | 135                |
| Andr. om Till. til at oplyse Bntiksvinduer 3 Aftener før Jul . . . . .                              | 141                |
| <br><b>Snekastning.</b>   |                    |
| Snekastningsudvalgets Medlemmer . . . . .   | 7                  |
| <br><b>Statistik.</b>   |                    |
| Ang. Landets Avl og Beholdn. af Korn m. v. og Vintersæd-<br>arealerne . . . . .                     | 36                 |
| Opg. over Landbrugsareal og Kreaturbestand . . . . .  | 82, 91             |
| Udarb. af Statistik over Ind- og Udførsel over Rønne Havn . . . . .                                 | 88                 |
| Cirk. om Oplysn. ang. Foldudbyttet af Sæd- og Rodfrugtaf-<br>grøder . . . . .                       | 103, 110           |
| Oplysn. om Hvidkaalsarealet indsendt . . . . .  | 110                |
| Do. > Rodfrugtafgrøder . . . . .  | 130                |
| Cirk. ang. Tælling af Svinebestand, Vintersæds- og Frøarealer                                       | 139                |
| <br><b>Statstilskud.</b>  |                    |
| I Henhold til Lov <sup>16</sup> / <sub>5</sub> 1903 § 31 . . . . .                                  | 21, 132            |
| Godtgørelse for Rug, leveret til Brødkorn . . . . .   | 22, 119            |
| Tilskud i H. t. Dyrtidsloven . . . . .  | 37, 55, 74, 81, 87 |
| Do. til Alderdomsunderstøttelsen . . . . .  | 71, 87             |
| Do. > Enkebørnsunderstøttelsen . . . . .  | 71                 |
| Do. > Vurderingsm. til Ejendomsskyld . . . . .  | 72                 |
| Do. > Indkøb af tyske Koks . . . . .  | 74                 |
| Do. ifølge Skolelovens § 6 . . . . .  | 87                 |
| Do. i H. t. Lov 29. April 1913 . . . . .  | 119                |
| Do. til Udgifter i Anledn. af Kornloven . . . . .   | 119                |
| Do. > Understøttelser til værnepligtiges Familier . . . . .   | 122                |
| Do. > Korntilsynsmanden . . . . .   | 138                |
| <br><b>Sundhedsvæsen.</b>   |                    |
| Sundhedskomm. Medlemmer . . . . .   | 11, 63             |
| Andr. fra Kalkbrænder L. Pedersen om Flytning af Kalkværk   | 90, 104            |
| <br><b>Svendeprøver.</b>  |                    |
| Kommissionen til Bedømmelse af Svendeprøver . . . . .   | 14                 |
| <br><b>Sygekasse.</b>   |                    |
| Tilsynshavende . . . . .  | 9                  |

|   |        |
|---|--------|
| <b>Syns- og Vurderingsmænd</b> (til Udpegning af Heste og Vogne i Mobiliseringstilfælde). |        |
| Synsmænd . . . . .  | 14     |
| Vurderingsmænd . . . . .  | 14     |
| Instrukser og Bekendtg. til Uddeling . . . . .  | 29     |
| <b>Søret.</b>   |        |
| Søretsmedlemmer . . . . .   | 17, 25 |
| <b>Teknisk Skole.</b>   |        |
| Til at tiltræde Bestyrelsen . . . . .   | 16     |
| <b>Telefon.</b>   |        |
| Telefon til Kornkontoret. . . . .   | 181    |
| <b>Tilskud (til Foreninger).</b>  |        |
| Andr. fra Bornholms Amts Skytteforenings I. Kreds . . . . .                               | 34     |
| Do. > Foreningen til Hjælp for ulykkelig stillede Mødre . . . . .                         | 42     |
| Do. > > > at fremme Blindes Selvvirksomhed . . . . .                                      | 47     |
| Do. > Oplysningselskabet »Det sociale Sekretariat og Bibliotek« . . . . .                 | 57     |
| Do. > Rønne Handelsforening til Handelsskolen . . . . .                                   | 68     |
| Do. > Kommuneskolens Børnebogsamling . . . . .  | 75     |
| Do. > Rønne Børneasyl . . . . .   | 129    |
| <b>Tvangsarbejdsanstalt.</b>  |        |
| <b>Udskrivningsvæsen.</b>   |        |
| Til at tiltræde Sessionen . . . . .   | 16     |
| <b>Udstykninger.</b>  |        |
| Approb. paa Udstykn. af Matr.-Nr. 959 Bygr. . . . .                                       | 21     |
| Andr. om Udstykning af Matr.-Nr. 1107 a og 1108 a Bygr. . . . .                           | 27, 87 |
| Do. > do. > — 640 a Bygr. . . . .   | 33, 60 |
| Do. > do. > — 918 b — . . . . .   | 33, 60 |
| Do. > do. > — 1272 a — . . . . .  | 33, 60 |
| Do. > do. > — 68 Markj . . . . .  | 33, 55 |
| Approb. paa Udstykn. af — 1073 Bygr. . . . .  | 36     |
| Andr. om Udstykning af — 1281 a — . . . . .   | 38, 60 |
| Do. > do. > — 277 b Markj. . . . .  | 38, 55 |
| Do. > do. > — 269 a — . . . . .   | 62, 74 |
| Do. > do. > — 98 a, 99 d, og 129 Bygr. . . . .  | 66, 80 |
| Do. > do. > — 1479 a Bygr. . . . .  | 66, 86 |
| Do. > do. > — 20 a Markj. . . . .   | 66, 80 |

## XIX

|  | Side     |
|--|----------|
| Andr. om Udstykning af Matr.-Nr. 176 a — . . . . . | 72, 80   |
| Do. > do. > — 1188 a Bygr. . . . .                 | 88, 105  |
| Do. > do. > — 2 a Markj. . . . .                   | 88, 137  |
| Do. > do. > — 108 — . . . . .                      | 88, 105  |
| Do. > do. > — 119 — . . . . .                      | 88, 105  |
| Do. > do. > — 288 d Bygr. . . . .                  | 107, 119 |
| Do. > do. > — 426 a — . . . . .                    | 107      |
| Do. > do. > — 789 — . . . . .                      | 107, 122 |
| Do. > do. > — 1802 og 1805 a Bygr. . . . .         | 107, 119 |
| Do. > do. > — 801 Bygr. . . . .                    | 111, 127 |
| Do. > do. > — 20 a Markj. . . . .                  | 111, 127 |
| Do. > do. > — 598 Bygr. . . . .                    | 113      |
| Do. > do. > — 8 b Markj. . . . .                   | 123, 137 |
| Do. > do. > — 219 c og x — . . . . .               | 123, 137 |
| Do. > do. > — 640 f. Bygr. . . . .                 | 139      |
| Do. > do. > — 1280 — . . . . .                     | 139      |

### Udsættelse (til de kommunale Regnskaber).

|  |    |
|--|----|
| Til at lede Paakendelsen af Udsættelser . . . . .        | 8  |
| Decision af Antegnelser til Regnskabet 1915—16 . . . . . | 49 |

### Udvalg (særlige).

|  |     |
|--|-----|
| Byggeudvalgets Medlemmer . . . . .                             | 7   |
| Udvalget til Revision af Købstadens Vedtægter . . . . .        | 8   |
| Til at tiltræde et Udv. ang. Overenskomst om Amtsfondsbidraget | 8   |
| Brødkornsudvalget . . . . .                                    | 8   |
| Dyrtidsudvalget . . . . .                                      | 8   |
| Huslejenævn . . . . .  | 14  |
| Kornudvalget . . . . .   | 98  |
| Forandring i Besættelsen af Udvalg . . . . .                   | 100 |

### Ulykkesforsikring.

|  |        |
|--|--------|
| Fra Købstadf. om at tegne Forsikring i Arbejdsgivernes Ulykkesforsikring . . . . . | 29, 33 |
| Cirk. ang. Opslag om Arbejdsgivernes Pligt til at forsikre . . . . .               | 46     |

### Valg.

|   |          |
|---|----------|
| Valgbestyrelsen . . . . .                 | 7, 28    |
| Suppleringsvalg til Ligningskomm. . . . . | 29       |
| Afholdelse af Byraadsvalg . . . . .       | 36       |
| Berigtigelse af Valglisten . . . . .      | 41       |
| Valg til Byraadet . . . . .               | 46       |
| Do. > Ligningskommissionen . . . . .      | 126, 128 |

|   | Side       |
|---|------------|
| <b>Vandsyn.</b>   |            |
| Vandsynsmændene . . . . .   | 12         |
| Oprensning af Byaaen . . . . .  | 81         |
| <b>Vandværk.</b>  |            |
| Vandværksudvalgets Medlemmer . . . . .  | 6          |
| Dyrtidstillæg til Arbejderne ved Værkets Udvidelse . . . . .                              | 35         |
| Opførelse af Maskinhus ved Curdts' Lund . . . . .   | 70         |
| Vanding med Slange og Turbine forbudt . . . . .   | 71         |
| Køb af Vindmøtor . . . . .  | 79, 85     |
| Bygm. A. Koføeds Tilbud om Opførelse af Maskinhus ved<br>Elleby antages . . . . .         | 100        |
| Indstill. om Opførelse af Bolig til Maskinpasseren og Erhver-<br>velse af Areal . . . . . | 103, 118   |
| Andr. fra Slagteriet om en større Vandledning . . . . .                                   | 106, 140   |
| <b>Vedtægt (Reglementer).</b>   |            |
| Vedtægt for, hvad der er at anse som bunden Næring . . . . .                              | 117, 124   |
| Forslag til Vedtægt for Brandvæsenets Ordning . . . . .                                   | 140        |
| <b>Voldgift (i Tvistigheder ang. Handel med Husdyr).</b>                                  |            |
| Voldgiftsmænd . . . . .   | 13, 82     |
| <b>Vurderingsmænd.</b>  |            |
| Vurderingsmænd ved faste Ejendomme . . . . .  | 12         |
| Do. if. Lov <sup>26</sup> / <sub>3</sub> 1872 § 13 . . . . .                              | 13, 63     |
| Do. til Ejendomsskyld . . . . .   | 16         |
| Cirk. om Indsendelse i Oktbr.—Novbr. af Redegørelser for<br>Omvurderinger . . . . .       | 102        |
| <b>Værgeraad.</b>   |            |
| Værgeraadets Medlemmer . . . . .  | 11, 54, 63 |
| Cirk. ang. Valg af Værgeraadsmedlemmer . . . . .  | 135        |

