



RØNNE BYRAADS FORHANDLINGER

FOR

AARET 1918.

Uddrag

af

Rønne Byraads Forhandlinger

i

Aaret 1918.



Rønne.

Kieffers Bogtrykkeri.

1919.

Fortegnelse

over

Medlemmer af Byraadet, de kommunale Udvalg, Kommissioner, Inspektioner og Ombud m. v.

(Gældende fra December 1919.)



Magistraten:

Borgmester Niels Nielsen.

Byraadet:

(Lov 20de April 1908.)

Valgt paa 4 Aar til 31te Marts 1921.

Borgmester Niels Nielsen, Formand,
Redaktør, Folketingsmand C. N. Hauge,
Amtsvejnspektør Gregers Jensen,
Sygehusforvalter Ingeman Mogensen,
Regnskabsfører Jørgen Rasmussen,
Bageribestyrer J. A. Nielsen,
Bygmester Otto Bidstrup,
Typograf Frk. Hansine C. Hansen,
Vognmand H. P. Holm,
Bygmester Chr. Dam,
Kontorbestyrer Herman Aagesen,
Fru Sofie Madsen,
Fiskeribetjent V. Kristiansen,
Overlæge A. Hald,
Skrædermester C. J. A. Berg,
Lærer M. Møller Hansen.

Kommunale Udvalg.

For Havnevæsenet:

(Lov af 26de Maj 1868 § 16 og Vedtægt af 24de Maj 1889 § 3.)

Borgmesteren, Formand,
 Redaktør, Folketingsmand C. N. Hauge,
 Fiskeribetjent V. Kristiansen,
 Sygehusforvalter Ingeman Mogensen,
 Vognmand H. P. Holm,
 Amtsvejinspektør Gregers Jensen,
 Bygmester O. Bidstrup.

For Søndre Baadehavn:

Havneudvalgets tilsynshavende:

Bygmester O. Bidstrup.

Bestyrelse:

Fisker Johs. Johnsen, Formand,
 valgt f. Treaaret 1919—22,
 > Hans Møller, do. 1918—21,
 > Peter Pedersen, do. 1917—20.

For Nørrekaas Baadehavn:

Havneudvalgets tilsynshavende:

Bygmester O. Bidstrup.

Bestyrelse:

Fisker Karl Hansen, Formand,
 valgt f. Treaaret 1918—21.
 > Andr. Kristensen, do. 1919—22.
 > Anton Flade, do. 1917—20.

For Kasse- og Regnskabsvæsenet:

(Vedtægt for Styrelsen af de kommunale Anliggender i Rønne,
 stadfæstet den 24de Maj 1889, § 4.)

Borgmesteren, Formand,
 Redaktør, Folketingsmand C. N. Hauge,
 Overlæge A. Hald,
 Amtsvejinspektør Gregers Jensen,
 Regnskabsfører Ingeman Mogensen.

For Alderdomsunderstøttelsen:

(Lov af 9de April 1891 og 23de Maj 1902.)

Borgmester N. Nielsen, Formand,
 Frk. Hansine Hansen,
 Kontorbestyrer H. Aagesen,
 Vognmand H. P. Holm,
 Overlæge A. Hald.

Før Fattigvæsenet:

(Lov af 26de Maj 1868 § 18 og Vedtægt af 24de Maj 1889 § 5.)

Regnskabsfører J. Rasmussen, Formand,
 Skrædermester C. J. A. Berg,
 Lærer M. Møller Hansen,
 Frk. Hansine Hansen,
 Bygmester Chr. Dam.

Fattigforstandere:

	Valgte for Treaaret
1. Distrikt Bagermester Kuhre,	1919—22,
2. — Datajhandl. M. Jørgensen,	} 1918—21,
3. — Købmand Alfr. Bidstrup,	
4. — Ølhandler Jørgensen,	
5. — Bogtrykker Aug. Kieffer,	} 1919—22,
6. — Skotøjshdl. Herm. Lund,	
7. — Detajlhandler Th. Pedersen,	1917—20,
8. — Viktualiehdl. N. C. Kofoed,	} 1918—21,
9. — Skomagerm. A. O. Lund,	
10. — Købm. Alfred Andersen,	1919—22.

For Understøttelse til Enkebørn:

(Lov Nr. 124 af 26de April 1913.)

Frk. Hansine Hansen, Formand,
 Fru Sofie Madsen,
 Fiskeribetjent V. Kristiansen.

For Skolevæsenet:

(Lov af 26de Maj 1868 § 14 og Vedtægt af 24de Maj 1889 § 6.)

Redaktør, Folketingsmand C. N. Hauge, Formand,
 Fru Sofie Madsen,
 Lærer M. Møller Hansen.

For Brolægnings- og Vejvæsenet:

(Vedtægt af 24de Maj 1889 § 7.)

Sygehusforvalter Ingeman Mogensen, Formand,
Lærer M. Møller Hansen,
Amtsvejsinspektør Gregers Jensen.

For Belysningsvæsenet og Badeanstalten:

(Vedtægt af 24de Maj 1889 § 9 og 3die Juni 1898.)

Redaktør, Folketingsmand C. N. Hauge, Formand,
Bygmester O. Bidstrup,
Bageribestyrer J. A. Nielsen,
Amtsvejsinspektør Gregers Jensen,
Sygehusforvalter Ingem. Mogensen.

For Vandværket:

Borgmester N. Nielsen, Formand,
Bageribestyrer J. A. Nielsen,
Bygmester Chr. Dam.

For Skoven:

(Vedtægt af 24de Maj 1889 § 7.)

Redaktør, Folketingsmand C. N. Hauge, Formand,
Bageribestyrer J. A. Nielsen,
Vognmand H. P. Holm.

For Tilsyn med Plejebørn:

(Lov 1ste Marts 1895 og Vedtægt af 24de Maj 1889 § 15.)

Frk. Hansine Hansen, Formand,
Kontorbestyrer H. Aagesen,
Bygmester Chr. Dam.

For de under Byraadet henlagte Legater (Legatudvalget):

(Vedtægt af 24de Maj 1889 § 11.)

Borgmester N. Nielsen, Formand,
Frk. Hansine Hansen,
Fru Sofie Madsen.

Lønningsudvalget:

Borgmester N. Nielsen, Formand,
Skrædermester C. J. Berg,

Bageribestyrer J. A. Nielsen,
 Amtsvejsinspektør Gregers Jensen,
 Bygmester Otto Bidstrup.

Snekastningsudvalget:

Politimesteren,
 Bageribestyrer J. A. Nielsen,
 Bygmester Otto Bidstrup.

Udvalget for Byens Renholdelse:

Bageribestyrer J. A. Nielsen, Formand,
 Sygehusforvalter Ingem. Mogensen,
 Regnskabsfører J. Rasmussen.

Udvalget for Byggesager:

Bygmester Otto Bidstrup, Formand,
 — Chr. Dam.
 Borgmester N. Nielsen,
 Lærer M. Møller Hansen,
 Amtsvejsinspektør Gregers Jensen,
 Sygehusforvalter Ingeman Mogensen,
 Redaktør, Folketingsmand C. N. Hauge,

Udvalget for Lystanlæggene:

Bygmester Otto Bidstrup, Formand,
 Sygehusforvalter Ingeman Mogensen,
 Partikulier H. Ambrosen.

Valgbestyrelsen for kommunale Valg (Lov 20de April 1908)
samt Affattelsen af Valglisterne til Folketinget og Valg-
listerne til Valgmandsvalgene til Landstingsvalgene:

Borgmesteren, Formand,
 Regnskabsfører J. Rasmussen,
 Redaktør, Folketingsmand C. N. Hauge.

Udvalget for Kød- og Mælkekontrollen;

Kontorbestyrer H. Aagesen, Formand,
 Bygmester Otto Bidstrup,
 Fiskeribetjent V. Kristiansen.

Til Revisionen af Købstadens Vedtægter:

Borgmester N. Nielsen, Formand,
Sygehusforvalter Ingeman Mogensen,
Kontorbestyrelser Herman Aagesen,
Fru Sofie Madsen,
Amtsvejinspektør Gregers Jensen.

Dyrtidsudvalget:

Borgmester N. Nielsen, Formand,
Skrædermester C. J. A. Berg,
Bageribestyrelser J. A. Nielsen,
Regnskabsfører J. Rasmussen,
Overlæge A. Hald.

Biblioteksudvalget:

Borgmester N. Nielsen, Formand,
Skrædermester C. J. A. Berg,
Bygmester Chr. Dam,
Fru Sofie Madsen,
Sygehusforvalter Ingem. Mogensen.

Medlem af Bestyrelsen for Etatsraadinde Koefoeds Legat for Skoler og Arbejdshuse i Rønne:

Redaktør, Folketingsmand C. N. Hauge.

Sygekassel. § 9 (Lov ^{10/5} 1915):

Fru Sofie Madsen.

Kommissioner, Inspektioner, Ombud o. desl.

Skatteligningskommissionen:

(Lov 20de April 1908 og Vedtægt af 24de Maj 1889 § 15.)

Valgt paa 4 Aar til November 1921.

Kontorbestyrer O. H. Aagesen, Formand,
Sagfører Hans Kofoed,
Slagter Niels H. Jensen,
Kalkbrænder C. L. O. Petersen,
Slagter Emil Nielsen,
Købmand M. Th. Bidstrup,
Lærer H. J. Westh,
Fattiggaardsbestyrer J. P. Kjøller,
Snedkermester A. J. Kure,
Pedel Magnus Olsen,
Købmand Axel Jacobsen,
Fisker Otto Johs. Jørgensen,
Købmand Carl O. R. Holm,
Navigationsskolebestyrer Carl Falck,
Læderhandler H. Fischer,

Overligningskommissionen:

(Lov af 26de Maj 1868 § 24.)

(Udnævnt paa 3 Aar fra 15de Januar 1917.)

For Rønne:

Overlærer A. V. Øllgaard.

Suppleant:

Konsul P. Brønniche.

Skatteraadet for Rønne Skattekreds:

Overretssagfører Th. Thaarslund, Rønne, Formand,
Gaardejer W. Kure, Nyker,
Sygehusforvalter Ingeman Mogensen, Rønne.

Bestyrelsen for Kommunens Hjælpekasse:

(Lov 4de Maj 1907 jfr. Lov 29de April 1913.)

Snedker M. J. A. Samson,
 Formand,
 Fru Hansine Clausen,
 » Marie Bidstrup,
 » Kristine Birgitte Henriksen,
 Faktor P. A. Hillebrandt,
 Fru Cathrine Fr. Jørgensen,
 Menighedsforst. P. A. Holm,
 Kæmner P. A. J. Westh,
 Bager Vald. Møgenssen.

Valgte 29. Marta 1917
 for 4 Aar til 1ste April
 1921.

Kommunale Revisorer:

Amtsbogholder J. Hagemann,
 Lærer H. J. Westh.

Valgte 15de Marts 1917
 for 4 Aar til 1ste April
 1921.

Bygningskommissionen:

(Forordn. 6te April 1882 § 13, jfr. Lov 26de Maj 1868 § 17,
 og Lov 1ste Marts 1919, samt Bygningsvedtægt af
 22de Oktober 1910.)

Borgmesteren, Formand,
 Politimesteren,
 Brandinspektøren,
 Bygningsinspektøren,
 Redaktør C. N. Hauge,
 Amtsvejinspektør Gr. Jensen,
 Murmester Andreas Lau,
 Bygmester J. Olsen.

Valgte som Medlemmer
 af Byraadet for 4 Aar
 fra 1ste April 1917.
 Valgte udenfor Byraadet
 for 4 Aar fra 1. April 1917.

Brandkommissionen:

(Lov af 21de Marts 1873 § 3, Vedtægt af 2den August 1905 § 10.)

Politimesteren, Formand,
 Brandinspektøren,
 Lærer M. Møller Hansen
 Kontorbestyrrer H. Aagesen,
 Regnskabsfører J. Rasmussen.

Valgte som Medlemmer
 af Byraadet for 4 Aar
 fra 1ste April 1917.

Sundhedskommissionen :

(Vedtægt af 19de November 1910 § 2.)

Politimesteren, Formand,
 Amtslægen,
 Kontorbestyrer H. Aagesen,
 Skrædermester C. J. A. Berg, } Valgte s. Medl. af Byr. for
 Bygmester Chr. Dam, } 4 Aar fra 1. April 1917.
 Partikulier H. Ambrosen, } Valgte udenf. Byr. for
 Fattiggaardsbestyrer J. P. Kjøller. } 4 Aar fra 1. April 1917.

Skolekommissionen:

(Lov af 26de Maj 1868 § 14.)

Sognepræsten, Provst Bostrup, Formand,
 Redaktør, Folketingsmand, C. N. } Valgte af Byraadets
 Hauge, } Midte for 4 Aar fra 1ste
 Bygmester Chr. Dam. } April 1917.

Medlem af Kirkens Bestyrelse:

Redaktør, Folketingsmand C. N. Hauge.

Vægeraadet:

(Lov Nr. 72 af 14de April 1905.)

Sognepræsten, Provst Bostrup, Formand,
 Fiskeribetjent V. Kristiansen. } Valgte af Byraadets
 Suppleant. } Midte for Valgperi-
 Fru Sofie Madsen, } oden.
 Menighedsforst. P. A. Holm, }
 Lærer Møller Hansen, } Valgte udenfor Byraadet
 Suppleanter: } for 6 Aar til 31te
 Fru Marie Bidstrup, } December 1923.
 Fru Inger Høyer Nielsen, }
 Overlærer N. M. Engell, }
 Næstformand. } Valgte af Lærerraadet
 Suppleant: } for 6 Aar til 31te
 Lærer J. Jensen. } December 1923.

Bevillingsnævnet i Henh. til Lov ¹⁰/₅ 1912.

Borgmesteren, Formand,
 Politimesteren,

Bygmester Otto Bidstrup, Sygehusforvalter Ingeman Mogensén, Regnskabsfører J. Rasmussen, Kommunebogholder H. Mogensén,	}	Valgte af By- raadet for 4 Aar til $\frac{31}{3}$ 1921.
---	---	--

Indkvarteringskommissionen:

(Forordning af 15de November 1816 § 17, Lov 26de Maj 1868 § 17.)

Borgmesteren, Formand, Kontorbestyrer H. Aagesen, Overlæge A. Hald.	}	Valgte som Medlemmer af Byraadet for 4 Aar fra 1ste April 1917.
---	---	---

Til at give Indberetning til Kapitelstakstens Fastsættelse:

(Lov 6te Februar 1866 § 1.)

Købmand A. F. Schack, valgt for Tiden fra 1ste April 1917 til 31te Marts 1920.

Vurderingsmænd ved faste Ejendomme til Efterretning ved Udlaan af umyndiges og andre under offentlig Bestyrelse eller offentlig Tilsyn staaende Midler:

(Lov 19de Marts 1869 § 2.)

Fhv. Snedkermester J. J. Dam, , , , , J. Olsen, Avlsb. K. J. O. Nørregaard, Partikulier J. H. B. Kofoed, Murmester C. H. Lau.	}	Valgte for 3 Aar til 31te Marts 1921.
---	---	--

Vandsynsmænd:

(Lov 26de Maj 1880 § 6 og 19de April 1907 jfr. Lov 2den Juni 1917.)

Kontorbestyrer H. Aagesen, Formand, Avlsbruger Jul. Rasmussen, , K. J. O. Nørre- gaard.	}	Valgte for 4 Aar fra 1ste April 1917.
Suppleant: Partikulier H. Ambrosen.	}	

Hegnsynsmænd:

(Lov 6te Marts 1869 § 14.)

Fiskeribetjent V. Kristiansen,	}	Valgte for 4 Aar fra 1ste April 1917.
Formand,		
Partikulier H. Ambrosen,		
Sygehusforvalter M. P. Kofoed,		
Suppleant:		
Fattiggaardsbestyrer J. P. J.		
Kjøller.		

Vurderingsmænd:

(Lov 25de Marts 1872 § 14.)

Fattiggaardsbest. J. P. J. Kjøller,	}	Valgte for 4 Aar fra 1ste April 1917.
Partikulier H. Ambrosen,		
Murer Hans Andersen.		

Jordboniteringsmænd:

(Lov 11te Maj 1897 § 23 og 27.)

Partikulier H. Ambrosen,	}	Valgte for 4 Aar fra 1ste April 1917.
Fattiggaardsbest. J. P. J. Kjøller,		
Murer Hans Andersen.		

Voldgiftsmænd i Tvistigheder angaaende Handel med Husdyr:

(Lov 22de Juni 1917.)

Avlsbruger K. J. O. Nørregaard, Formand,	}	Valgte paa 5 Aar til 1ste Juli 1922.
Avlsbruger J. P. Nielsen,		
Næstformand,		
Ølhandler P. L. Jørgensen,		
Fhv. Gaardejer P. Dam,		
Avlsbruger Hans Kofoed.		

Huslejenævn:

Overretssagfører P. M. Nielsen, Formand,
 Partikulier H. Ambrosen,
 Bagersvend Vald. Mogensen,
 Redaktør H. C. Jespersen,
 Forsikringsagent Ludvig Rasch.

Suppleanter:

Sagfører P. Ipsen,
 Overretssagfører E. Bojesen Koefoed,
 Forretningsfører E. Fogh,
 Installatør Axel Sørensen.
 Brygger P. Gad.

Forretningslokalenævn:

Rektor M. C. Koefoed, Formand,
 Købmand J. Tholander,
 Overretssagfører Thaarslund,
 Installatør Axel Sørensen,
 Guldsmed Bærendt Kolling.

Suppleanter:

Byfogedfuldmægtig E. Larsen,
 Professor M. Bidstrup,
 Købmand Simon Madsen,
 Installatør P. Larsen,
 Købmand P. Brønneiche.

Syns- og Vurderingsmænd til Udpegning af Heste og Vogne i Mobiliseringstilfælde:

Stadsdyrlæge M. Veilbæk, Synsmand,
 Sygehusforvalter M. Kofoed, Vurderingsmand,

Forligskommissionen for Rønne Købstad og Vester Herred:

(Lov 4de Marts 1857 § 3.)

Isenkræmmer Chr. Pihl, valgt af Byraadet for Tiden til 31te Decbr. 1924.

Avlsbruger L. Sode, Mariendal, valgt af Bornholms Amtsraad.

Kommissionen for Bedømmelse af frivillige Svendeprøver:

(Bekendtgørelse af 3dje Oktober 1884 § 1.)

Borgmesteren, Formand,

Prof. M. A. Bidstrup,

Bygmester Chr. Dam.

{ Valgte af Byraadet for 4 Aar
 fra 1. April 1917 at regne.

Tilsyn med Maskiner:

(Lov 29de April 1913 § 13.)

Mekaniker Jens Chr. Kofoed, v. p. 4 Aar t. $\frac{1}{7}$ 1921.

Suppleant:

Gasværksbestyrer J. Stibolt, valgt paa 4 Aar til
1/7 1921.

Rønne Købstads Repræsentanter for Jernbanerne:

Rønne—Neksø Jernbane:

Bygmester O. Bidstrup,
Amtsvejsinspektør Gregers Jensen,
Redaktør, Folketingsmand C. N. Hauge,
Frk. Hansine Hansen,
Sygehusforvalter Ingeman Mogensen,
Regnskabsfører J. Rasmussen,
Bygmester Christian Dam,
Overlæge A. Hald,
Bageribestyrer Andreas Nielsen,
Kontorbestyrer H. Aagesen.

Suppleanter:

Borgmester N. Nielsen,
Fiskeribetjent V. Kristiansen,
Lærer M. Møller Hansen,
Fru Sofie Madsen,
Vognmand H. P. Holm.

Rønne—Allinge Jernbane:

Lærer M. Møller Hansen,
Amtsvejsinspektør Gregers Jensen,

Suppleanter:

Fiskeribetjent V. Kristiansen,
Bygmester Chr. Dam.

Almindingen—Gudhjem Jernbane:

Bageribestyrer Andr. Nielsen,

Suppleant:

Fiskeribetjent V. Kristiansen.

**Til at tiltræde Sessionen i 6te Udskrivningskreds for
Rønne Købstads Vedkommende:**

(Lov 8de Juni 1912 § 8.)

Fiskeribetjent V. Kristiansen.

Til at tiltræde Bestyrelsen for Teknisk Skole:

Redaktør, Folketingsmand C. N. Hauge:

Til at tiltræde Museumsforeningens Byggeudvalg:

Stenhuggermester E. Nielsen.

**Rønne Købstads Repræsentanter for Bornholms Sana-
torium:**

Kontorbestyrer H. Aagesen,
Fiskeribetjent V. Kristiansen,
Regnskabsfører J. Rasmussen,
Bygmester O. Bidstrup.

Vurderingsformand for Ejendomsskyld:

Landinspektør Hjalmar Kofoed.

Vurderingsmænd til Ejendomsskyld:

1ste Vurderingsdistrikt:	Valgte for Seksaaret
Bogholder Johs. Schou,	1915—21,
Snedkermester Mads Hansen,	1912—18,
Suppleanter:	
Savskærer Anthon Kofoed,	1915—21,
Snedker M. Samson,	1912—18,
2det Vurderingsdistrikt:	
Professor, Arkitekt, M. A. Bidstrup,	1915—21,
.	
Suppleanter:	
Smedemester H. P. Svendsen,	1915—21,
Bygmester Otto Bidstrup,	1912—18.

3dje Vurderingsdistrikt: Valgte for Seksaaret
 Murmester C. H. Lau, 1915—1921,
 Fhv. Snedkermester J. Olsen, 1918—1924.

Suppleanter:
 Malermester C. Mogensen, 1915—1921,
 Murermester Wald. Lindstrøm, 1918—1924.

4de Vurderingsdistrikt:
 Avlsbruger K. J. O. Nørregaard, 1915—1921,
 Partikulier J. P. Riis, 1918—1924.

Suppleanter:
 Avlsbruger H. P. Lund, 1915—1921,
 Sygehusforvalter Kofoed, 1918—1924.

Søretsmedlemmer:

Skibsbygmester S. M. Bech,
 Pens. Lods N. Holm,
 Dampskibsfører H. Lund,
 Do. Th. J. Pihl,
 Købmand Olaf Ølsted,
 Førstelods H. P. Nielsen.

Kommuneskolens Lærere og Lærerinder.

	Ansæt:	Anci. fra
N. M. Engell, Overlærer	$\frac{3}{2}$ 00	$\frac{1}{12}$ 86
Jacob H. Jensen	$\frac{3}{12}$ 89	$\frac{1}{1}$ 90
L. J. A. Hansen	$\frac{4}{8}$ 90	$\frac{1}{8}$ 78
S. P. Andersen	$\frac{14}{6}$ 95	$\frac{1}{6}$ 95
H. J. Westh	$\frac{5}{3}$ 01	$\frac{1}{7}$ 00
Aage Wulffsen	$\frac{2}{4}$ 01	$\frac{1}{9}$ 97
Fridlev Skovmand	$\frac{13}{6}$ 02	$\frac{1}{7}$ 02
M. V. Hansen.	$\frac{1}{4}$ 06	$\frac{1}{12}$ 96

	Ansæt:	Anci. fra
O. E.-Koefoed	1/10 06	1/8 04
J. P. N. Sommer	1/12 06	1/9 97
M. K. P. Bjerlev	1/2 07	1/11 06
H. P. J. Johansen, tillige Klokker, Graver og Kirkesanger	1/10 07	1/7 01
K. F. Frandsen	1/10 07	1/12 05
Marinus Hansen	1/1 13	1/2 05
Einer Vinten	1/4 10	1/6 07
M. Dalby	1/10 19	Timelærer
Emma A. Pedersen	3/12 89	1/1 90
Maren S. Hansen	4/3 90	1/4 86
Jane L. Kjølner	2/12 90	1/1 88
Andrea P. Schrud	21/11 93	1/12 93
Else Sulger f. Møller	1/2 96	1/2 96
Emilie M. Brockdorff f. Buhl	1/4 04	1/3 96
Bolette M. Pedersen	1/2 07	1/10 03
Michelle C. Jensen	1/6 07	1/6 07
Petra Møller f. Bidstrup	1/5 08	1/7 10
Dorthea Jensen	1/1 13	1/6 11
Jørgine Pedersen	1/9 19	1/8 09
Thora M. Engel	1/1 19	Timelærerinde.

Kommunale Embeds- og Bestillingsmænd.

Stads- og Havneingeniør: Cand. polyt. Ejnar Kærn;
tillige Bygningsinspektør og Brandinspektør.

Kommunebogholder, Byraadssekretær og Sekretær for
Udvalgene: exam. jur. H. Mogensen; ansat
fra 1ste Januar 1898.

Kommunekasserer: P. A. J. Westh, ansat fra 1ste Ja-
nuar 1898.

Fuldmægtig paa Kommunekontoret: J. Knudsen; an-
sat fra 1ste Juni 1910.

Skovfoged: Anders Peter Andersen; ansat fra 1ste Juli 1902.

Fattiggårdsbestyrer: J. P. Kjøller; ansat fra 1ste August 1905.

Gasværksbestyrer: Johs. Stibolt; ansat fra 1ste Oktober 1915.

Vandværksbestyrer: Samme.

Maskinpasser ved Vandværket: H. O. Christensen; ansat fra 1ste April 1918, Anciennitet fra 20de September 1910.

Elektricitetsværksbestyrer: E. C. V. Olsen; ansat fra 22de April 1910. Anciennitet fra 1. April 1910.

Assistent ved Elektricitetsværket: Oluf Jensen; ansat fra 1ste April 1919.

Bademester: M. Pedersen; ansat fra 1ste Oktbr. 1912.

Stadsdyrlæge: M. Veilbæk, ansat fra 1ste September 1913.

Havnefoged: J. C. Larsen; ansat fra 1ste Septbr. 1914.

Lodser: H. P. Nielsen, Førstelods; ansat fra 1ste April 1910.

J. D. Funch Jørgensen; ansat som 4de Lods fra 1ste Januar 1894 og som 2den Lods fra 1ste Novbr. 1911.

A. Dich; ansat som 4de Lods fra 1. April 1901 og som 3dje Lods fra 1ste November 1911.

E. Larsen; ansat som 4de Lods fra 1ste Novbr. 1911.

Havnevægttere:

Dagvagt: Martin Jørgensen; ansat fra 1ste Oktb. 1912 med Anciennitet fra 1ste Januar 1905.

Natvagter: J. P. Larsen; passer tillige Havnefyrene; ansat fra 1ste Januar 1894.

Hans Holm; ansat fra 1ste Januar 1915.

Politibetjente:

a. 1ste Klasse: Jens Nielsen; ansat fra 1ste April 1891.

Heinrich Peter Reker; ansat fra 1ste Februar 1903.

Carl Sørensen; ansat fra 1. Aug. 1905.

Carl Christian Frederik Christensen; ansat fra 1ste Januar 1916.

b. 2den Klasse: Julius Peter Jørgensen, ansat fra 1ste August 1884.

Peter Månsson; ansat fra 1ste November 1902.

Peter Jakobsen; ansat fra 1ste Oktober 1908.

Jens Christian Trandberg; ansat fra 1ste Januar 1916.

Renovatører: L. Andersen; ansat fra 1ste Juni 1900.

Nils Clausson; ansat fra 1ste Jan. 1900.

Jens Eriksen; ansat fra 1ste April 1916.

Skolepedeller: Jens Hansen; ansat fra 1ste Februar 1909.

Magnus Olsson; ansat fra 1ste Juni 1909.



Byraadets Forhandlinger.

Mødet den 2den Januar.

1. Til Efterretning fremlagdes:
- a. Skrivelse af 18de f. M. fra Bornholms Amt, hvorefter Indenrigsministeriet den 14de s. M. har anvist til Udbetaling 2965 Kr. som Tilskud til Indkøb af 1186 Tdr. Hvede til Iblanding ved Fremstilling af Rugbrød. (J. Nr. 138—1917.)
 - b. Skrivelse af 27de f. M. fra Bornholms Amt, hvorefter Indenrigsministeriet den 22de s. M. har meddelt Samtykke til Udskrivning af Tillægsskatter ifølge § 9 i Lov Nr. 397 af 28de December 1916 som af Byraadet ansøgt. (J. Nr. 15 e—1917.)
 - c. Skrivelse af 20de f. M. fra Bornholms vestre Skoledirektion, hvorefter Undervisningsministeriet under 15de s. M. har approberet Oprettelsen af et nyt fast Lærerembede og Nedlæggelsen af et Time-lærerembede samt ansat Timelærer Ejnar Vinten i det ny oprettede Embede. (J. Nr. 32 s—1917.)
 - d. Skrivelse af 20de f. M. fra Bornholms Amt, hvorefter den Rønne Kommune paahvilende Del af Udgiften til hjemløse trængende i Henhold til Fattiglovens § 27 udgør 9028 Kr. 75 Øre. (J. Nr. 9 f—1917.)

- e. Tillægs-Bekendtgørelse vedrørende Handel med Destruktionsfedt samt Affaldsfedt. (J. Nr. 36 b æ—1917).
- f. Indenrigsministeriets Bekendtgørelse af 8de f. M. om Byernes Forsyning med Mælk. (J. Nr. 36 b y—1917.)
- g. Indenrigsministeriets Bekendtgørelse af 8de f. M. om Ophævelse af Forbud mod Bortkastning af brugt Høstbindegarn. (J. Nr. 36 b z—1917.)
- h. Indenrigsministeriets Bekendtgørelse af 13de f. M. om Befolkningens Forsyning med Flæsk og Fedt. (J. Nr. 36 c a—1917.)
- i. Indenrigsministeriets Bekendtgørelse af 12te f. M. om Befolkningens Forsyning med Smør. (J. Nr. 36 b ø—1917.)
- k. Indenrigsministeriets Bekendtgørelse af 11te f. M. angaaende Kaffe, Kaffeblandinger og Kaffesurrogater. (J. Nr. 36 c b—1917.)
- l. Indenrigsministeriets Bekendtgørelse af 11te f. M. vedrørende Indsendelse af Rationeringsmærker til offentlig Myndighed. (J. Nr. 36 c c—1917.)
- m. Indenrigsministeriets Bekendtgørelse af 15de f. M. om Ombytning af Rugbrødsmærker med Sigtebrødsmærker. (J. Nr. 36 c d—1917.)
- n. Indenrigsministeriets Bekendtgørelse af 17de f. M. angaaende Brugen af Elektricitet til Opvarmning. (J. Nr. 36 c e—1917.)
- o. Indenrigsministeriets Cirkulære af 11te f. M. angaaende Afholdelsen af Udgifterne ved de kommunale Kornnævn. (J. Nr. 36 c f—1917.)
- p. Indenrigsministeriets Bekendtgørelse af 22de f. M. og sammes Cirkulære af s. D. angaaende Befolkningens Forsyning med Mælk m. v. (J. Nr. 36 c g—1917.)

- q. Indenrigsministeriets Cirkulære af 18de f. M. angaaende Befolkningens Forsyning med Kartoffler. (J. Nr. 36 c h—1917.)
- r. Indenrigsministeriets Bekendtgørelse af 21de f. M. om Tidspunktet for Lukning af Restaurationer Nytaarsaften. (J. Nr. 36 c i—1917.)
- s. Indenrigsministeriets Bekendtgørelse af 22de f. M. angaaende Overtagelse af de i Henhold til Bekendtgørelser af 29de September og 5te Oktober f. A. reservede Kartoffler. (J. Nr. 36 c k—1917.)
- t. Justitsministeriets Anordning af 22de f. M. om Ændring i Anordning af 12te Maj 1916 om, hvad der maa falholdes under Betegnelse af Mælk o. l. (J. Nr. 36 c l—1917.)
- u. Skrivelse af 4de f. M. fra Bornholms Amt, hvorefter Normalbidraget til Underhold af Børn for Tidsrummet fra 1ste Juli 1918 til 30te Juni 1919 er fastsat til 96 Kr. aarlig for Barnets 2 første Leveaar og 84 Kr. aarlig for Resten af Bidragspligten og Normalbidraget til Moderen udenfor Ægteskab til Udgifterne ved Barselfærden 16 Kr., ved Underhold 1 Maaned før og 1 Maaned efter Fødslen 18 Kr. for hver Maaned. (J. Nr. 9 g—1917.)
- v. Skrivelser af 14de og 31te f. M. fra Bornholms Amt angaaende Iværksættelse af Arbejder til Modarbejdelse af Arbejdsløsheden. (J. Nr. 139—1917.)
- x. Meddelelse fra Amdsraadet, at der er bevilget Halvdelen af Udgifterne ved Udvidelse af Broen over Byaaen. (J. Nr. 122—1917.)

2. Andragende fra Landinspektør Kofoed om Udstykning af:

- a. Matr.-Nr. 1045 af Bygrundene.

b. Matr-Nr. 110, 117 b og 118 b af Markjorderne.

c. » 157 —

(J. Nr. 38 aa-ac—1917.)

Mod det ansøgte vidstes fra Byraadets Side intet at erindre.

3. Indstilling af 17de f. M. fra Ligningskommissionen om Eftergivelse af Statsskat for Aarene 1915—16 og 1916—17 paa Grund af Indkaldelse til Militærtjeneste. (J. Nr. 27 c—1917.)

Indstillingen tiltraadtes.

4. Indstilling af 17de f. M. fra Ligningskommissionen om Eftergivelse af Formue- og Lejlighedsskat for Aarene 1916—17 og 1917—18. (J. Nr. 25 x—1917.)

Indstillingen tiltraadtes.

5. 2den Behandling af Lønnings- og Vedtægtsudvalgets Indstilling om Dyrtidstillæg til de kommunale Funktionærer, forelagt i Mødet den 11te f. M. under Nr. 15. (J. Nr. 137—1917.)

Indstillingen vedtoges.

6. Meddelelse fra Amdtsraadet, at der er tilstaaet konstitueret Timelærerinde i kvindelig Husgerning, Hermandine Koefoed, en aarlig Understøttelse af samme Størrelse, som Rønne Byraad vil bevilge, dog ikke over 200 Kr. (J. Nr. 103—1917.)

Skoleudvalgets Erklæring indhentedes.

7. Indstilling af 21de f. M. fra Belysningsudvalget om, at Prisen paa Elektricitet forhøjes til 90 Øre pr. K. W. T. fra den 1ste d. M. at regne. (J. Nr. 7 d—1917.)

Indstillingen tiltraadtes.

8. Skrivelse af 17de f. M. fra Bestyrelsen for »Den

danske Købstadforening« om Forhøjelse af Kontingentet til 1 Kr. 50 Øre pr. 100 Indbyggere og om Indsendelse af Beløbet. (J. Nr. 17 e—1917.)

Beløbet vil være at indbetale.

9. Andragende fra Bestyrelsen for Hjælpekassen om et Tilskud paa 2,500 Kr. til Udbetaling ifølge Lov 28de December 1916. (J. Nr. 35 q—1917.)

Bevilgedes.

10. Indenrigsministeriets Cirkulære af 1ste f. M. om Valg af Medlemmer af Huslejenævnene. (J. Nr. 140—1917.)

Udsattes til næste Møde.

11. I Anledning af et Andragende fra Firmaet C. P. Lunds Sønner om Lægning af Gas- og Vandledninger i en ny Gade mellem Møllegade og Knudsvej indstiller Belysningsudvalget i Skrivelse af 24de f. M., at det tillades Andragerne at lægge Gasledningen som Stikledning paa Betingelse af:

- at* Anlægget udføres fuldt ud paa Andragernes egen Bekostning,
- at* Stikledningens Vedligeholdelse paalægges Ejendommene, saaledes at Ejerne af disse skal refundere Kommunen de til Vedligeholdelse af Ledningen medgaaede Udgifter,
- at* yderligere Bebyggelse af Grunde ved Gaden ikke maa paabegyndes, før der er lagt Hovedledning i Gaden. (J. Nr. 11 m—1917.)

Indstillingen vedtoges saaledes, at de stillede Betingelser ogsaa skal gælde Vandledningen.

Mødet den 14de Januar.

1. Til Efterretning fremlagdes:
 - a. Landbrugsministeriets Skrivelse af 8de d. M. med Approbation paa Udstykningen af Matr.-Nr. 426 a af Bygrundene. (J. Nr. 38 s—1917.)
 - b. Justitsministeriets Skrivelse af 19de f. M., hvorved meddeles Dispensation fra Bygningslovens § 21 for Matr.-Nr. 980 af Bygrundene. (J. Nr. 6 n—1917.)
 - c. Skrivelse af 11te d. M. fra Bornholms Amt, hvorefter Statens Tilskud i Henhold til Lov Nr. 85 af 15de Maj 1903 § 31 vil blive anvist til Udbetaling med 3,208 Kr. (J. Nr. 34 p—1917.)
 - d. Skrivelse af 31te f. M. fra Udvalget for de eksportberettigede Svineslagterier, hvorved meddeles, at 113,654 kg Flæsk vil blive leveret til Rønne Kommune, saafremt Forholdene tillader det. (J. Nr. 98 —1917.)
 - e. Skrivelse af 12te d. M. fra Bornholms Amt med Eksemplarer af Indenrigsministeriets Bekendtgørelse og Cirkulære om Udfærdigelse af Rigsdagsvalglisten for Aaret fra 1ste April 1918 til 31te Marts 1919. (J. Nr. 77 a—1918.)
 - f. Eksemplarer af Lov Nr. 637 af 22de f. M. om Ændringer i og Tillæg til Lov Nr. 397 af 28de December 1916 om kommunale Dyrtidsforanstaltninger. (J. Nr. 19 a—1918.)

2. Andragende fra Landinspektør Kofoed om Approbation paa Udstykning af:

Matr.-Nr. 1231 a af Bygrundene

37, 39, 40, 41 og 43 af Markjorderne.

(J. Nr. 74 a og b—1918.)

Mod det ansøgte vidstes fra Byraadets Side intet at erindre.

3. Valg af Huslejenævn i Henhold til Lov af 30te November 1917. (J. Nr. 140—1917.)

Udsattes.

4. Skema til Beregning af Lærer Ejnar Vintens Tjenestealder med Hensyn til Løntillæg. (J. Nr. 59 a—1918.)

Tilstilledes Skoledirektionen med Attest om Rigtigheden af de givne Oplysninger.

5. Dyrtidsudvalget indstiller i Skrivelse af 11te d. M., at der i Januar Kvartal anvendes til Dyrtidsforanstaltninger efter Lovens § 1:

1. Enkebørn	2,600 Kr.
2. Folkekøkkenet	18,500 —
3. Træsko, Strømper og Underbeklædning til fattige Børn	6,000 —
4. Hjælpekassen til syge, Huslejhjælp etc.	12,000 —
5. Rabatmærker til Indkøb af Brændsel, Kød, Flæsk og Kogegas	80,000 —

119,100 Kr.,

hvorefter der, da Maksimum efter Dyrtidsloven er 259,983 Kr., og der heraf til 1ste Januar er anvendt 116,782 Kr. 50 Øre, bliver et Beløb tilovers af ca. 24,100 Kr. til andre Udgifter, hvorom der senere kan tages Bestemmelse.

Dernæst indstilles, at der i Henhold til Lovens § 2 fortsættes med Udlevering af Rabatmærker paa Brød og med Salg af Kartoffler til 8 Kr. pr. Td. eller 50 Øre pr. 5 l. (J. Nr. 19 b—1918.)

Indstillingen tiltraadtes i sin Helhed.

6. I Anledning af et Andragende af 23de November f. A. fra Lærerinde Christiane Sørensen om et forhøjet Tilskud til hendes Skole indstiller Skoleudvalget i Skrivelse af 7de d. M., at der tilstaaes 10 hl. Koks som Brændselshjælp. (J. 321—1917).

Indstillingen tiltraadtes.

7. Skrivelse fra det af Indenrigsministeriet nedsatte Husholdningsudvalg om Deltagelse i et Møde den 18de d. M. i København til Drøftelse af Spørgsmaalet om Oprettelse af Folkekøkkener. (J. Nr. 19 c—1918.)

Det vedtoges at anmode Medlem af Bestyrelsen for Hjælpekassen, Fru Marie Bidstrup, om at give Møde paa Byraadets Vegne.

8. Skrivelse af 5te d. M. fra Arbejdsløshedsinspektoratet om Indbetaling af de af Byraadet bevilgede Tilskud til Arbejdsløsheds-kasserne til Beløb 3,926 Kr. 21 Øre. (J. Nr. 4 a—1918.)

Beløbet vil være at udbetale.

9. Kasse- og Regnskabsudvalget indstiller i Skrivelse af 11te d. M., at der i Medhold af Dyrtidsloven af 28de December 1916 udskrives en Tillægsskat til Dækning af Udgifterne i Januar Kvartal 1917 efter samme Regler som tidligere. (J. Nr. 54 a—1918.)

Gik til 2den Behandling.

10. Kasse- og Regnskabsudvalgets Forslag til Overslag over Kommunens Indtægter og Udgifter i Aaret 1918—19. (J. Nr. 15 h—1917.)

Gik til 2den Behandling.

11. Den i forrige Møde under Nr. 6 forelagte Sag om Pension til fhv. Køkkenlærerinde Hermantine Koefoed forelaa med Indstilling af 7de d. M. fra Skoleudvalget

om, at der af Kommunens Kasse bevilges vedkommende 200 Kr. aarlig fra den 1ste Oktober 1917 at regne. (J. Nr. 103—1917.)

Indstillingen tiltraadtes

Mødet den 29de Januar.

1. Til Efterretning fremlagdes:

- a. Skrivelse af 19de d. M. fra Landbrugsministeriet med Approbation paa Udstykningen af Matr.-Nr. 640 f og 1330 af Bygrundene. (J. Nr. 38 æ og ø—1917.)
- b. Skrivelse af 14de d. M. fra Bornholms vestre Skoledirektion, hvorved meddeles, at Timelærer Ejnar Vinten er kaldet til fast Lærer fra den 1ste d. M. at regne. (J. N. 32 s—1917.)
- c. Skrivelse af 21de d. M. fra Bornholms vestre Skoledirektion, hvorefter Undervisningsministeriet under 11te s. M. har meddelt, at det ikke er nødvendigt at oprette et nyt Timelærerindeembede, da der kun er Spørgsmaal om at besætte et efter Skoleplanen bestaaende Timelærerindeembede. (J. Nr. 32 q—1917.)
- d. Skrivelse af 23de d. M. fra Direktionen for Kommunekreditforeningen, hvorved meddeles Samtykke til at indbetale Afdrag paa 2 Laan i Foreningens Kasseobligationer. (J. Nr. 34 a—1918.)
- e. Indenrigsministeriets Bekendtgørelse af 7de d. M. om Handel med Saasæd til Brug i Foraaret 1918. (J. Nr. 86 a—1918.)
- f. Indenrigsministeriets Cirkulære af 15de d. M. om Hjælp til arbejdsløse. (J. Nr. 86 b—1918.)

2. Skrivelse af 15de d. M. fra Skatteraadet, hvorefter den Købmand Mogens Lund for Aaret 1916—17 paalignede Indkomstskat til Staten er nedsat til 422 Kr. 40 Øre. (J. Nr. 27 c—1916.)

Skrivelsen tilstilledes Kasse- og Regnskabsudvalget.

3. Skatteraadet fremsender med Skrivelse af 28de d. M. Af- og Tilgangsfortegnelser for 1917—18. (J. Nr. 27 d—1917.)

Tilstilledes Kasse- og Regnskabsudvalget.

4. Indstilling af 26de d. M. fra Ligningskommissionen angaaende 6 Andragender om Eftergivelse eller Nedsættelse af Formue- og Lejlighedsskat for Aaret 1917—18. (J. Nr. 25 y—1917.)

Indstillingen tiltraadtes.

5. 2den Behandling af Kasse- og Regnskabsudvalgets i forrige Møde under Nr. 9 forelagte Indstilling om Udskrivning af Tillægsskat i Henhold til Dyrtidsloven til Dækning af Dyrtidsudgifter i Januar Kvartal 1917 til Beløb 49,714 Kr. 83 Øre. (J. Nr. 54 a—1918.)

Indstillingen tiltraadtes.

6. Bornholms Amt fremsender med Paategning af 12te d. M. Indenrigsministeriets Cirkulære af 4de d. M., hvori der anmodes om Oplysninger angaaende Størrelsen af de Beløb, der er eller vil medgaa i Henhold til Dyrtidsloven af 28de December 1916 i Tiden fra 1ste Januar 1917 til 31te Marts 1918, samt en Udtalelse om Nødvendigheden af, at Dyrtidslovens Gyldighed forlænges, og hvilke Ændringer i Loven der eventuelt maatte ønskes. (J. Nr. 19 d—1918.)

Det vedtoges at meddele de begærte Oplysninger og derhos at svare, at Byraadet maa anse det for nødven-

digt, at Dyrtilslovens Varighed forlænges, og at man maatte ønske, at der fra Statens Side foretages videregaaende Foranstaltninger f. Eks. med Brød, Flæsk og Fedtstoffer, eller at de Kommuner, der yder Tilskud dertil, faar $\frac{2}{8}$ af disse Udgifter som Tilskud af Staten.

7. Skrivelse af 26de d. M. fra Ligningskommissionen om Tilladelse til, at Skræddermester C. J. A. Berg paa Grund af Sygdom maa udtræde af Kommissionen. (J. Nr. 54 b—1918.)

Det vedtoges at udskrive nyt Valg af et Medlem af Ligningskommissionen i Hr. Bergs Sted.

8. Andragende af G. D. fra Arbejdernes Fællesorganisation om Støtte ved kontant Tilskud eller Brændselshjælp til en Læsestue, der er oprettet for arbejdsløse. (J. Nr. 72 a—1918.)

Kasse- og Regnskabsudvalget bemyndigedes til at bestemme Bidragets Størrelse.

9. Skrivelse af 26de d. M. fra Ligningskommissionen, hvorved meddeles, at den Købmand Mogens Lund for Aaret 1916—17 paalignede Formue- og Lejlighedsskat er nedsat i Overensstemmelse med en af Landsøverskatteeraadet ved Kendelse foretagen Nedsættelse af Ansættelsen af hans Indkomst. (J. Nr. 25 v—1916.)

Tilstilledes Kasse og Regnskabsudvalget.

10. Indstilling af 26de d. M. fra Ligningskommissionen om Eftergivelse af Barber Jürgensens Formue- og Lejlighedsskat for 1915—16 og 1916—17. (J. Nr. 25 x—1916.)

Indstillingen tiltraadtes.

11. Indstilling af 26de d. M. fra Ligningskommissionen om Eftergivelse af Formue- og Lejlighedsskat

for 1916—17 i Henhold til derom fremkomne 2 Andragender. (J. Nr. 25 y—1916.)

Indstillingen tiltraadtes.

12. Skrivelse af 26de d. M. fra Ligningskommissionen, hvorefter Slagtermester Chr. Holm er paalignet Erhvervs-skat fra 1. Decbr. 1917. (J. Nr. 54 c—1918.)

Tilstilledes Kasse- og Regnskabsudvalget.

13. Skrivelse af 28de d. M. fra Stadsingeniøren om Anskaffelse af et Matrikulkort. (J. Nr. 85—1918.)

Det vedtoges at anskaffe Kortet.

14. Fortegnelse over de ved 3die Tillægsligning paa-lignede Formue- og Lejlighedsskatter. (J. Nr. 54 d—1918.)

Tilstilledes Kasse- og Regnskabsudvalget.

15. Andragende fra Landinspektør Kofoed om Ap-probation paa Udstykningen af Matr.Nr. 357 t af By-grundene. (J. Nr. 74 c—1918.)

Mod det ansøgte vidstes fra Byraadets Side intet at erindre.

16. Andragende af 26de d. M. fra Rønne Vogn-mandsforening om Lempelse med Hensyn til Hjulfæl-genes Bredde og Læssenes Størrelse. (J. Nr. 48 a—1918.)

Det ansøgte kunde ikke bevilges.

17. Skrivelse af 22de d. M. fra Bornholms Amt, hvorefter Landbrugsministeriet under 18de s. M. har meddelt, at der er indgaaet en Overenskomst med Born-holms Mejeriforening om en særlig Ordning med Hen-syn til Befolkningens Forsyning med Smør, og anmodes der i den Anledning om en Erklæring fra Byraadet om, at det Kommunen i Henhold til Lov af 21de December

1917 tilkommende Tilskud maa bortfalde. (J. Nr.19 e—1918.)

Det vedtoges at frafalde Kravet om Tilskud i Henhold til den anførte Lov, saa længe den indgaaede Overenskomst er gældende.

18. Valg af Huslejenævn i Henhold til Lov af 30te November 1917. (J. Nr. 140—1917.)

Valgt blev:

Amtsvejinspektør G. Jensen, Ejer,
Købmand Th. Kaas, Lejer,
Kontorbestyrer H. Aagesen, Ejer,
Forsikringsagent Ludv. Rasch, Lejer.

Suppleanter:

Overretssagfører A. Olsen,
Redaktør Jespersen,
Forretningsfører Fogh,
Installatør Aksel Sørensen.

19. 2den Behandling af Kasse- og Regnskabsudvalgets Forslag til Overslag over Kommunens Indtægter og Udgifter i Regnskabsaaret 1918—19 med de indkomne Ændringsforslag.

Som Bilag forelaa følgende Andragender om Tilskud:

- a. Rønne Afholdsforening.
- b. Foreningen for frivillig Sygepleje ved en Diakonisse.
- c. Foreningen til Hjælp for uheldig stillede Mødre.
- d. Det sjællandske Fængselselskab,
- e. Det sociale Sekretariats Bibliothek.
- f. Kvindehjælpen i Aarhus.
- g. Rønne Skyttekreds.

(J. Nr. 15 h—1917.)

De stillede Ændringsforslag tiltraadtes og bevilgedes Tilskud til de under a—c nævnte Foreninger. Kasse-

beholdningen forhøjedes med 5,000 Kr. til 40,000 Kr. Formue- og Lejlighedsskatten vil være at nedsætte med 6,150 Kr. til 382,459 Kr. 52 Øre.

Bidraget til Kirken forhøjedes med 3,600 Kr. til 5,600 Kr. og Kirkeskatten med det tilsvarende Beløb. Overslaget blev derefter vedtaget i sin Helhed med det anførte Skattebeløb.

20. I Anledning af et Andragende af 31te f. M. fra Frydenlund Byggeforretning om Statsstøtte i Henhold til Lov 31te Marts 1917 til Opførelse af 3 Dobbeltthuse med 12 Beboelseslejligheder indstiller Byggeudvalget i Skrivelse af 9de ds., at Kommunen ved Laan af Staten overtager en 2den Prioritet i Ejendommene til et Beløb af $\frac{4}{10}$ af Ejendomsskyldværdien næstefter en 1ste Prioritet paa Hålvdelen af denne. (J. Nr. 132—1917.)

Indstillingen tiltraadtes.

Mødet den 12te Februar.

1. Til Efterretning fremlagdes:

- a. Landbrugsministeriets Skrivelser af 5te d. M. med Approbation paa Udstykningen af Matr.-Nr. 1040 af Bygrundene og 157 af Markjorderne. (J. Nr. 38 aa og ac—1917.)
- b. Indenrigsministeriets Cirkulære af 5te d. M. om Godtgørelse til Vurderingsformanden og Vurderingsmændene for deres Medvirken ved Beregningen af den ifølge Kornloven af 3die August 1917 leveringspligtige Jordværdi. (J. Nr. 86 c—1918.)
- c. Skrivelse af 7de d. M. fra Det statistiske Departement, hvorefter der maanedlig vil blive fremsendt et Kvantum Klaret. (J. Nr. 86 d—1918.)

- d. Skrivelse af 4de d. M. fra Bornholms Amt, hvorefter Indenrigsministeriet under 28de f. M. har meddelt Samtykke til Udskrivning af Ekstraskat til Dækning af Dyrtidsudgifter i Januar Kvartal 1917. (J. Nr. 54 v—1918.)
 - e. Skrivelse af 1ste d. M. fra Fragnævnet og af 4de d. M. fra Kommunernes Kulkontor, hvorefter der er indbetalt til Kommunens Kasse endnu $\frac{1}{8}$ af Fragten for de med S/S. »Hafsten« i August 1916 modtagne Husholdningskul med et Beløb af 13,946 Kr. (J. Nr. 77—1916.)
 - f. Indenrigsministeriets Bekendtgørelse af 21de f. M. om Maksimalpris paa Ris. (J. Nr. 86 e—1918.)
 - g. Indenrigsministeriets Tillægs-Bekendtgørelse angaaende Maksimalpriserne paa Kartoffelmel. (J. Nr. 86 f—1918.)
 - h. Indenrigsministeriets Bekendtgørelse angaaende Formaling af og Maksimalpris paa Havregryn. (J. Nr. 86 g—1918.)
 - i. Indenrigsministeriets Bekendtgørelse om Maksimalpris paa Peber. (J. Nr. 86 h—1918.)
 - k. Indenrigsministeriets Bekendtgørelse om Maksimalpris paa Sagomel. (J. Nr. 86 i—1918.)
 - l. Indenrigsministeriets Bekendtgørelse om Maksimalpris paa Sagogryn. (J. Nr. 86 k—1918.)
 - m. Overslag over Viborg Kommunes Indtægter og Udgifter i Aaret 1918—19. (J. Nr. 12 a—1918.)
2. Andragende fra Isenkræmmer A. P. Bidstrup om Dispensation fra Bygningslovens § 21 for Matr.-Nr. 485 d af Bygrundene, paategnet Bygningskommissionens og Sundhedskommissionens Anbefaling. (J. Nr. 10 a—1918.)

Mod det ansøgte vidstes fra Byraadets Side intet at erindre.

3. Andragende af 9de d. M. fra Bestyrelsen for den kommunale Hjælpekasse om et Ekstratilskud paa 1,500 Kr. for Aaret 1917—18. (J. Nr. 19 f—1918.)

Gik til 2den Behandling.

4. I Anledning af et Andragende af 18de f. M. fra Bestyrelsen for »Dampskibsselskabet paa Bornholm af 1866« om Uddybning og Udvidelse af Sejlløbet indstiller Havneudvalget i Skrivelse af 9de d. M., at der rettes en Henvendelse til Selskabet om at lade sig repræsentere ved Eftersøgningen af Ror og Skrueblade fra Selskabets Skib »Skandia«, der grundstødte udenfor Havnen den 24de December f. A., og meddeler Havneudvalget dernæst, at det allerede har vedtaget at lade foretage en nøjagtig Undersøgelse og Pejling i Sejlløbet og, naar dette Arbejde er udført, fremkomme med nærmere Indstilling i Sagen. (J. Nr. 24 c—1918.)

Det vedtoges at rette den anførte Henstilling til Selskabets Bestyrelse og iøvrigt at tage Havneudvalgets Skrivelse til Efterretning.

5. Havneudvalget fremsender med Skrivelse af 9de d. M. Overslag over Søndre Baadehavns og Nørrekaas Baadehavns Indtægter og Udgifter i 1918—19 og indstiller, at Overslagene godkendes. (J. Nr. 24 d—1918.)

Overslagene godkendtes.

6. Havneudvalget fremsender med Skrivelse af 9de d. M. Forslag til Overslag over Rønne Havns Indtægter og Udgifter i Aaret 1918—19 og indstiller, at Forslaget godkendes og tilstilles Ministeriet for offentlige Arbejder. (J. Nr. 24 e—1918.)

Forslaget tiltraadtes.

7. Kasse- og Regnskabsudvalget indstiller i Skrivelse af G. D., at Kommunen optager et Laan paa 300,000 Kr. til Afvikling af midlertidige Laan og til Udførelse af Arbejder, der skal afholdes af Laan, og at Udvalget bemyndiges til at acceptere et af »Dansk Folkeforsikrings-Anstalt« tilbudt Laan til en Rente 5 % p. a. og en Kurs af 98. (J. Nr. 39 a—1918.)

Udvalget bemyndigedes til at acceptere Laanet, medens Sagen i øvrigt gik til 2den Behandling.

8. Den bornholmske Jernbane andrager i Skrivelse af D. D. om, at Adgangsvejen til Østre Trinbrædt maa blive istandsat og belyst, og at de elektriske Ledninger maa blive forlængede, saa at der, naar der opføres et Formandshus, kan blive indlagt elektrisk Lys i dette. (J. Nr. 13 a—1918.)

Belysningsudvalgets Erklæring indhentes.

9. Andragende fra Beboere og Husejere i den nordre Del af Storegade og i Tværstræde om Omlægning af disse Gader med tildannede Sten. (J. Nr. 8 a—1918.)

Brolægningsudvalgets Erklæring indhentes.

10. Det af Byraadet nedsatte Byggeudvalg fremsender med Skrivelse af G. D. en Skrivelse af 11te d. M. fra Stadsingeniøren, indeholdende Forslag til forskellige Arbejders Udførelse, og indstiller, at følgende Arbejder for at modvirke Arbejdsløsheden udføres:

- a. Hovedstandsættelse af Vejen til Rahbækkeværket,
- b. Hovedstandsættelse af Kajstræde,
- c. Regulering af Pladsen ved Kredsen,
- d. Skærveslagning,
- e. Boring ved Vandværket,
- f. Lægning af en særlig Ledning fra Tornegaardsvejen til Slagteriet,

- g. Kulbrydning ved Onsbæk,
 - h. Udfækning af Løbere og Bindere til Havnen,
 - i. En ny Skolebygning ved Pingels Allè,
- og endelig, at Udvalget bemyndiges til at lade foretage de nødvendige Forundersøgelser angaaende Muligheden for Opførelse af Arbejderboliger paa Kommunen tilhørende Grunde. (J. Nr. 17 g—1918.)

Udvalgets Indstilling tiltraadtes.

11. Andragende af 8de d. M. fra Rebslagermester J. G. Jensen om Bevilling til i Forbindelse med sit Borgerskab som Rebslager at vinde Borgerskab som Detailhandler. (J. Nr. 45 a—1918)

Anbefaledes.

Mødet den 26de Februar.

1. Til Efterretning fremlagdes:
- a. Landbrugsministeriets Skrivelse af 14de og 16de d. M. med Approbation paa Udstykningen af Matr.-Nr. 1231 a af Bygrundene og Matr.-Nr. 37 og 110 af Markjorderne. (J. Nr. 74 a og b—1918, og 38 ab—1917.)
 - b. Skrivelse af 22de d. M. fra Bornholms Amt, hvori Byraadet opfordres til at aftage saa store Kvantiteter Mursten og Skærver som muligt, hvis der paatænkes at udføre Byggearbejder. (J. Nr. 19 i—1918.)
 - c. Skrivelse af 23de d. M. fra Bestyrelsen for A/S. »Dampskibsselskabet paa Bornholm af 1866«, hvori meddeles, at Kaptajn C. Baasch af Selskabet er udpeget til at repræsentere Selskabet ved Arbejdet med Undersøgelserne angaaende S/S. »Skandia«s Sejlads den 24de December f. A. (J. Nr. 24 c—1918.)

- d. Skrivelse af 12te d. M. fra Bornholms Amt, at Sager angaaende Anlæg af Kloaker eller Rendestene, Dispensationer fra Vedtægter, Paabud o. s. v. skal forelægges Sundhedskommissionen. (J. Nr. 65 a—1918.)
- e. Cirkulære af 15de d. M. fra Bestyrelsen for den danske Købstadforening angaaende Foretagelse af Arbejder til Modvirkning af Arbejdsløsheden. (J. Nr. 19 k—1918.)
- f. Skrivelse af 18de d. M. fra Bornholms Amt, hvorefter de kommunale Kornnævns Udgifter til Bekendtgørelser, Papir, Protokoller m. v. vil blive refunderet af Statskassen med Halvdelen. (J. Nr. 86 l—1918.)
- g. Skrivelse af 16de d. M. fra Kasse- og Regnskabsudvalget, hvorved meddeles, at det har bevilget Arbejdernes Fællesorganisation til Opvarmning af en Læsestue for arbejdsløse 12 hl. Koks for Februar. (J. Nr. 72 a—1918.)
- h. Cirkulære af 18de d. M. fra Kødudvalget, indeholdende Maksimalpriser for Klaret. (J. Nr. 86 m—1918.)
- i. Skrivelse af 21de d. M. fra Sundhedskommissionen, hvori henstilles, at der ved Opførelse af Arbejderboliger eller lignende, hvortil bevilges Tilskud af offentlige Midler, indhentes Sundhedskommissionens Erklæring med Hensyn til Planerne for Boligerne. (J. Nr. 65 b—1918.)

2. 2den Behandling af Kasse- og Regnskabsudvalgets Indstilling af 11te d. M. om Optagelse af et Laan paa 300,000 Kr. af A/S. »Dansk Folkeforsikrings-Anstalt« til en aarlig Rente af 5 % og en Kurs af 98. (J. Nr. 39 a—1918.)

Det vedtoges at optage Laanet paa de anførte Betingelser og med en Afdragetid af 35 Aar.

3. 2den Behandling af Andragende af 9de d. M. fra

Bestyrelsen for den kommunale Hjælpekasse om en Ekstrabevilling paa 1500 Kr. for Aaret 1917—18. (J. Nr. 19 f—1918.)

Bevilgedes.

4. Andragende af 14de d. M. fra Avlsbruger H. J. Ipsen om Tilladelse til paa Ejendommen Matr.-Nr. 1529 at opføre en Tilbygning i Forlængelse af Østre Længe ud mod Vejen.

Bygningskommissionen og Sundhedskommissionen indstiller, at Tilbygningen ikke maa komme nærmere til Vejens nuværende Midte end 5 m. (J. Nr. 10 b—1918.)

Indstillingen tiltraadtes.

5. Byggeudvalget indstiller i Skrivelse af 25de d. M., at der for at modvirke Arbejdsløsheden og samtidig skaffe en højst nødvendig Forøgelse af Lejlighedernes Antal paa Kommunens Grund Matr.-Nr. 689 opføres en To-etagesbygning med 8 Lejligheder med Facade til Marie Koefoeds Vej og 2 Stkr. Enetagesbygninger med 4 Lejligheder med Facade til Byledsgade, og at der antages en Arkitekt til at udarbejde de nødvendige Tegninger. (J. Nr. 191—1918.)

Det vedtoges at lade Arbejdet udføre, og Udvalget bemyndigedes til at foretage det til Sagens Fremme videre fornødne.

6. Bygningskommissionen indstiller i Skrivelse af 25de d. M., at der fastsættes en ny Byggelinie for Købstadens Jorder som nærmere angivet paa et Skrivelsen bilagt Kort, hvorefter Grænsen bliver følgende:

Den foreslaaede nye Grænselinie begynder mod Nord ved Sognegrænsen mod Knudsker Sogn og følger denne fra Stranden til Hasle Landevej; derpaa gaar Linien saa-

ledes — alle de nedenangivne Matrikulsnumre høre til Rønne Købstads Markjorder —:

mellem		og Matr.-Nr.	
Matr.-Nr.			
19	indenf. Grænsen	52 c.	udenf. Grænsen
20 a	>	52 c og 52 b	>
52 a	>	52 b, Knudsker S.,	>
		52 d, Knudsker S.,	>
		51, 50a, 42, 41 og 40	>
39	>	40	>
44	>	40, 41 og 43	>
49 a og b	>	43, 50b, 50 a og 2a	>
48 a	>	2 a	>
59	>	2 a og 58	>
60	>	58	>
61 a	>	58 og 57 a	>
61 b	>	57 b	>
65	>	55	>
66	>	54	>
67	>	54	>
68	>	54, 53 og Knuds-	>
		ker Sogn	>
69	>	Knudsker Sogn	>
71 b	>	Knudsker Sogn	>
71 a	>	1	>
72	>	1	>
74 a	>	1	>
118 a	>	1	>
118 b	>	1 og 119	>
110	>	119 og 144	>
109	>	144 og 3	>
146	>	3, 145 og 143 b	>
147	>	143b, 143 a og 142	>
5 c	>	142	>
177	>	142 og 141	>
2 a	>	141	>
177	>	141	>
178	>	141, 140 c og 137	>
179	>	137, 138 og Knuds-	>
		ker Sogn	>

Grænselinien følger derpaa Skellinien mod Knudsker

Sogn til det sydøstlige Hjørne af Matr.-Nr. 239 og gaar derefter

mellem			
Matr.-Nr.		og Matr.-Nr.	
239	indenf. Grænsen	240	udenf. Grænsen
241 f	>	240	>
241 e	>	241 a og 241 d	>
241 c	>	241 a	>
241 b	>	241 a	>
253	>	241 a	>
252	>	241 a	>
251	>	241 a og 250	>
281	>	250, 283 og 282	>
302	>	282	>
301	>	282	>
300 e	>	282	>
299	>	282	>
298	>	282, 295 a og 297	>
306	>	297	>
307	>	297, 296 og 308	>
320 c	>	320 d	>

Derpaa følger Grænselinien langs Vestsiden af søndre Landevej indtil Indkørselen til Grusgraven. Linien løber derpaa

mellem			
Matr.-Nr.		og Matr.-Nr.	
275	indenf. Grænsen	320 a	udenf. Grænsen
274	>	272 a	>
273	>	272 a	>
274	>	272 a	>
270 a	>	272 a	>

til Hjørnet af søndre Kirkegaard, og herfra øst og nord om denne til Stranden.

Bygningskommissionen, Sundhedskommissionen, Brandkommissionen og Byggeudvalget anbefaler Indstillingen. (J. Nr. 10 c—1918.)

Det vedtoges at andrage Justitsministeriet om Stadfæstelse af den foreslaede ny Byggelinie.

7. I Anledning af Vedtagelsen i forrige Møde under Nr. 10 om at udføre forskellige Arbejder til Modvirkning af Arbejdsløsheden og paa Grund af den under Nr. 5 anførte Sag om Opførelse af Arbejderboliger indstiller Kasse- og Regnskabsudvalget, at der søges optaget et Laan af den midlertidige kommunale Laanekasse af 1914 paa 300,000 Kr. (J. Nr. 39 b—1918.)

Gik til 2den Behandling.

Udvalget bemyndigedes til at indkøbe de nødvendige Byggematerialer.

8. Skovrider K. Bramsen forespørger i Skrivelse af 20de d. M., om Byraadet vil aftage det i Blykobbe Plantage skovede Brænde for et Beløb af 3770 Kr. (J. Nr. 19 m—1918.)

Henvistes til Belysningsudvalgets Afgørelse.

9. Skrivelse af 21de d. M. fra Epidemikkommissionen om Antagelse af en eller flere Læger til at tage Fnatpatienter under Behandling for offentlig Regning. (J. Nr. 65 c—1918.)

Det vedtoges at indhente Erklæring fra et tidligere til Forhandling med Lægerne nedsat Udvalg.

10. Brændselsnævnets Cirkulære om Indgivelse til Amtsfordelingsinstitutionen af Bestilling paa Brænde. (J. Nr. 19 n—1918.)

Overgaves til Belysningsudvalgets nærmere Foranstaltning.

11. I 2de Skrivelser af 14de d. M. forespørger Eksekutorerne i Agent og Købmand Mogens Christiansens Dødsbo, om Byraadet vil overtage Bestyrelsen af 4 Legater, nemlig:

- a. 12,500 Kr. til Rønne Understøttelseskasse for Skibsførere, deres Enker og Børn,
- b. 500 Kr. til samme,
- c. 500 Kr. til Rønne Børneasyl,
- d. 500 Kr. til et Sømmandshjem, der eventuelt maatte blive oprettet her i Byen.

Legatudvalget indstiller i Skrivelse af 25de d. M., at Byraadet overtager Bestyrelsen af det sidstnævnte Legat, medens de 3 førstnævnte maa kunne overlades til disse Foreningers Bestyrelse, naar Aktiverne forsynes med Byraadets Forbudspaategning, og Regnskaberne revideres og decideres paa samme Maade som de kommunale Regnskaber. (J. Nr. 40 a—1918.)

Legatudvalgets Indstilling tiltraadtes.

12. Andragende fra Karetmager L. C. Larsen om Dispensation fra Bygningslovens § 21 for Matr.-Nr. 392 og 393 af Bygrundene, forsynet med Bygnings-, Sundheds- og Brandkommissionens Anbefaling paa Betingelse af, at der installeres Vandkloset, at Gaardspladsen reguleres, passende Afløb for Overfladevand anbringes, og en overdækket Plads paa Matr.-Nr. 393 belægges med Brosten, sat i Cement og reguleret med Fald mod en Nedløbsbrønd. (J. Nr. 10 d—1918.)

Det vedtoges at anbefale Andragendet paa de af Kommissionen foreslaede Betingelser.

Ekstraordinært Møde den 5te Marts.

1. Indstilling af D. D. fra Havneudvalget om Forhøjelse af Havne- og Brotaksterne med $33\frac{1}{3}\%$.

I Forbindelse hermed forelaa en Skrivelse af G. D. fra Rønne Tømmer- og Snedkermesterforening, hvori der

andrages om, at den foreslaaede Forhøjelse af Bro-
pene ikke maa komme til at gælde færdige Trævarer.
(J. Nr. 24 p—1918.)

Havneudvalgets Indstilling tiltraadtes, medens Tømmer-
og Snedkermesterforeningens Andragende tilstilledes
Havneudvalget til nærmere Overvejelse.

Mødet den 12te Marts.

1. Til Efterretning fremlagdes:
 - a. Skrivelse af 1ste d. M. fra Landbrugsministeriet med
Approbation paa Udstykningen af Matr.-Nr. 357 t af
Bygrundene. (J. Nr. 14 c—1918.)
 - b. Skrivelse af 25de f. M. fra Rønne Byfogedkontor,
hvorefter Justitsministeriet under 23de s. M. har med-
delt Dispensation fra Bygningslovens § 21 for Isen-
kræmmer Andr. P. Bidstrups Ejendom. Matr.-Nr.
485 d af Bygrundene. (J. Nr. 10 a—1918.)
 - c. Skrivelse af 1ste d. M. fra Kaptajn Ernst Sødørlund
af Mariehamn i Finland angaaende Salget af hans
Fartøj, Galease »Hermod«. (J. Nr. 24 g—1918.)
 - d. Skrivelse af 28de f. M. fra Sagfører Frits Pihl med
Udskrift af Dommen i den af Købmand Jens J. Jør-
gensen mod Byraadet anlagte Sag angaaende Købet
af Gasværkets Ammoniakvand, hvorefter Byraadet er
blevet frikendt. (J. Nr. 23 a—1918.)
 - e. Skrivelse af 5te d. M. fra Bornholms Amt om Ind-
beretning til Amtsfordelingsinstitutionen samt til
Brændselsnævnet, naar der er udnævnt en ny Brænd-
selstilsynsmand. (J. Nr. 19 o—1918.)
 - f. Skrivelse af 27de f. M. fra Bornholms Amt, hvor-
efter Indenrigsministeriet under 18de s. M. har med-

- delt Samtykke til Købet af Jordlodden Matr.-Nr. 271 a af Markjorderne. (J. Nr. 56 c—1915.)
- g. Skrivelse af 1ste d. M. fra Bornholms Amt, hvorefter Indenrigsministeriet under 21de f. M. har meddelt Approbation paa og Samtykke til de prisregulerende Foranstaltninger, hvorom Byraadet i Henhold til Dyr-tidslovens § 2 har ansøgt. (J. Nr. 19 b—1918.)
- h. Skrivelse af 2den d. M. fra Bornholms Amt, hvorefter Justitsministeriet under 20de f. M. har godkendt Rets-lokalet i Rønne Raadhus. (J. Nr. 59—1917.)
- i. Skrivelse af 28de f. M. fra Statens Kulfordelingsud-valg angaaende yderligere Fordeling af Kul, Koks og Briketter. (J. Nr. 19 p—1918.)
- k. Cirkulære af 28de f. M. fra Bestyrelsen for den danske Købstadforening angaaende Fremskaffelse af den nød-vendige Cement. (J. Nr. 19 q—1918.)
- l. Indenrigsministeriets Cirkulære af 27de f. M. angaaende Handel med Tørv m. v. (J. Nr. 86 n—1918.)
- m. Indenrigsministeriets Bekendtgørelse om Ændring i Reglerne for Handel med Fintbrød. (J. Nr. 86 o—1918.)
- n. Indenrigsministeriets Bekendtgørelse af 18de f. M. angaaende Kartofler. (J. Nr. 86 p—1918.)
- o. Indenrigsministeriets Bekendtgørelse af 19de f. M. om ekstra Tildeling af rationerede Varer ifølge Læge-attest. (J. Nr. 86 q—1918.)
- p. Indenrigsministeriets Cirkulære af 4de d. M. angaaende de til Sikringsstyrken indkaldte værnepligti-ges Optagelse paa Valglisterne. (J. Nr. 77—1918.)
- q. Indenrigsministeriets Cirkulære af 6te d. M. angaaende Statens Overtagelse af det af Kommunen indkøbte Flæsk. (J. Nr. 98—1917.)

r. Indenrigsministeriets Cirkulære af 5te d. M. angaaende kommunal Tillægsskat i Henhold til Dyrtidsloven af 21de December 1917. (J. Nr. 54 e—1918.)

2. Andragende fra Landinspektør Kofoed om Approbation paa Udstykningen af Matr.-Nr. 1187 af Bygrundene og 17 a af Markjorderne. (J. Nr. 74 d og e—1918.)

Mod det ansøgte vidstes fra Byraadets Side intet at erindre.

3. Bygningskommissionen fremsender med Skrivelse af G. D. Andragende af 22de f. M. fra Frydenlund Byggeforretning som Ejer af Matr.-Nr. 357 b, 1483 og 1484 af Bygrundene, hvorpaa der agtes opført 3 Dobbelthuse, om Godkendelse af en nærmere betegnet Adgangsvej samt om Dispensation fra Bestemmelserne i Bygningsvedtægtens §§ 15 a, 19 og 25 og indstiller, at det ansøgte bevilges paa visse nærmere angivne Betingelser. (J. Nr. 10 e—1918.)

Indstillingen tiltraadtes.

4. Bygningskommissionen fremsender med Skrivelse af 11te d. M. en Byggesag om Paabygning af en Etage paa en Bygning paa Matr.-Nr. 1106 a, tilhørende Fabrikant Carl Møller, og indstiller, at det ansøgte bevilges paa visse nærmere angivne Betingelser. (J. Nr. 10 f—1918.)

Indstillingen tiltraadtes.

5. 2den Behandling af den i forrige Møde under Nr. 7 forelagte Sag om Optagelse af et Laan paa 300,000 Kr. af »Den midlertidige kommunale Laanekasse af 1914« til Udførelse af forskellige Byggeforetagender. (J. Nr. 39 b—1918.)

Det vedtoges at optage Laanet.

6. Skrivelse af 6te d. M. fra Læge Kaaber angaaende hans Pligt til at svare Kirkeskat og om Tilbagebetaling af den af ham tidligere betalte Offerafgift. (J. Nr. 35 b—1918.)

Det vedtoges at svare Andrageren, at han ikke kan faa nogen Del af den af ham betalte Offerafgift tilbagebetalt.

7. Skrivelse af 28de f. M. fra Bestyrelsen for »Den danske Købstadforening« om Indbetaling af Kommunens Bidrag til Foreningen med 144 Kr. (J. Nr. 37 a—1918.)

Beløbet vil være at tilstille Foreningen.

8. I Anledning af en Skrivelse af G. D. fra Eksekutorerne i Dødsboet efter afdøde Agent M. Christiansen, hvormed fremsendes Udkast til Fundats for et af afdøde skænket Legat til Fordel for værdige trængende i Rønne Købstad, indstiller Legatudvalget, at Byraadet godkender Fundats-Udkastet. (J. Nr. 40 b—1918.)

Det fremsendte Udkast til Fundats godkendtes.

9. I Anledning af en Skrivelse af G. D. fra Eksekutorerne i Dødsboet efter afdøde Agent M. Christiansen, hvormed fremsendes Udkast til Fundats for et af afdøde skænket Legat til Oprettelse af et Sømandshjem, indstiller Legatudvalget, at Byraadet godkender Fundats-Udkastet. (J. Nr. 40 c—1918.)

Det fremsendte Udkast til Fundats godkendtes.

10. I Anledning af en af Bygmester Chr. Wang indgivet Besværing over Størrelsen af de ham paalagte Bidrag til Ny Østergades Omlægning indstiller Brolægningsudvalget i Skrivelse af 7de d. M., at der svares Hr. Wang overensstemmende med en af Stadsingeniøren over Sagen afgiven Erklæring. (J. Nr. 124—1917.)

Det vedtoges at svare i Overensstemmelse med Stadsingeniørens Erklæring.

11. Indstilling af 7de d. M. fra Brolægningsudvalget om, at der ikke foretages nogen Forandring i Bivejsfortegnelsen. (J. Nr. 136—1917.)

Fortegnelsen vil være at fremlægge til almindeligt Eftersyn og derefter at tilstille Amtet.

12. Indstilling af G. D. fra Fattigudvalget om Beskikkelse af Fattigforstandere i 2det, 3die, 4de, 8de og 9de Distrikt. (J. Nr. 17 a—1918.)

Indstillingen tiltraadtes.

13. Indstilling af G. D. fra Udvalget for Alderdomsunderstøttelse om, at der ydes de alderdomsunderstøttede, der maatte andrage derom, 4 hl Koks. (J. Nr. 1 c—1918.)

Indstillingen tiltraadtes.

14. Andragende fra Stensliber Nils Månsson om Eftergivelse af ham ydet Fattigunderstøttelse. (J. Nr. 17 b—1918.)

Eftergaves.

15. Der forelaa Klager fra 68 Vælgere over ikke at være optagne paa Valglisten til Folketinget for Aaret fra 1ste April 1918—31te Marts 1919. (J. Nr. 77 d—1918.)

Da samtlige Klagere opfylder Betingelserne for Valgret, vedtoges det at optage dem paa Valglisten.

16. Det vedtoges at købe af Købmand Malthe Olsen her i Byen 3,000 kg Marmelade til en Pris af 86 Øre pr. kg og at sælge samme som et Led i Dyrtidsforanstaltningerne til 60 Øre pr. kg. (J. Nr. 19 r—1918.)

Mødet den 26de Marts.

1. Til Efterretning fremlagdes:
- a. Genpart af Justitsministeriets Skrivelse af 20de d. M. med Dispensation fra Bygningslovens § 21 for Karetmager L. C. Larsens Ejendom Matr.-Nr. 392 af Bygrundene. (J. Nr. 10 d—1918.)
 - b. Skrivelse af 19de d. M. fra Bornholms vestre Skoledirektion, hvorefter Lærer Ejnar Vintens Tjenesteløstid vil være at regne fra 1ste Juni 1907. (J. Nr. 59 a—1918.)
 - c. Skrivelse af 21de d. M. fra Bornholms Amt, hvorefter Rønne Kommunes Bidrag til Amtsrepartitionsfonden for Aaret 1918—19 er bestemt til 87,825 Kr. samt 13 Kr. 99 Øre pr. Td. Hartkorn. (J. Nr. 2 a—1918.)
 - d. Skrivelse af 16de d. M. fra Bornholms Amt angaaende en Henvendelse fra Indenrigsministeriet om det ønskelige i, at Malerreparationsarbejder iværksættes i videst muligt Omfang. (J. Nr. 19 s—1918.)
 - e. Indenrigsministeriets Bekendtgørelse af 7de d. M. om Fastsættelse af Maksimalpris paa Eddike. (J. Nr. 86 r—1918.)
 - f. Indenrigsministeriets Bekendtgørelse af 11te d. M. angaaende Handel med Ærter, Vikker, Hø, Halm, Lyng, Roer og Gulerødder. (J. Nr. 86 s—1918.)
 - g. Indenrigsministeriets Bekendtgørelse af 11te d. M. vedrørende Rationeringen af den tekniske Sprit. (J. Nr. 86 t—1918.)
 - h. Skattedepartementets Cirkulære af 11te d. M. og Finansministeriets Bekendtgørelse af s. D. angaaende Valg af Vurderingsmænd og Stedfortrædere for disse

- i Henhold til Lov Nr. 321 af 22de December 1915. (J. Nr. 82 a—1918.)
- i. Indenrigsministeriets Cirkulære af 14de d. M. angaaende en tidligere Udbetaling af Statstilskud til aldersunderstøttede m. fl. end hidtil. (J. Nr. 64 a—1918.)
 - k. Indenrigsministeriets Cirkulære af 15de d. M., hvorved Kommunalbestyrelsernes Opmærksomhed henledes paa det paa Indenrigsministeriets Foranstaltning udgivne Værk: »Danmarks Sociallovgivning«. (J. Nr. 61 a—1918.)
 - l. Overslag over Ringkøbing Købstads Indtægter og Udgifter i Aaret 1918—19. (J. Nr. 12b—1918.)
 - m. Skrivelse af 20de d. M. fra Kødkontoret, hvorefter der er reserveret Rønne Kommune 465 kg Klaret for Marts Maaned. (J. Nr. 19 t—1918.)
 - n. Skrivelse af 23de d. M. fra Ernæringsraadet, hvorefter der er rekvireret til Rønne Kommune 512 Tdr. Kartofler fra Rutsker Station. (J. Nr. 19 u—1918.)

2. Andragende fra Kontrolassistent Th. Kofoed om Dispensation fra Bygningslovens § 21 for Matr.-Nr. 695 af Bygrundene. (J. Nr. 10 g—1918.)

Mod det ansøgte vidstes fra Byraadets Side intet at erindre.

3. Skrivelse af 15de d. M. fra Ligningskommissionen, hvorefter den Købmand Ahlman Kofoed paalignede Formue- og Lejlighedsskat for Aaret 1917—18 er forhøjet fra 389 Kr. 80 Ø. til 1,004 Kr. 50 Øre og Offerafgiften fra 10 Kr. 84 Øre til 33 Kr. 96 Øre. (J. Nr. 25 z—1917.)
Tilstilledes Kasse- og Regnskabsudvalget.

4. Indstilling af 15de d. M. fra Ligningskommissionen om at afkræve Dødsboet efter Enkefru Michelle

Hullegaard en Skattebøde af 884 Kr. 40 Øre for afdødes urigtige Selvangivelser. (J Nr. 55 a—1918.)

Indstillingen tiltraadtes.

5. Ligningskommissionen fremsender med Skrivelse af 18de d. M. 5 Andragender om Eftergivelse af paalignede Skatter eller Henstand med Betalingen og henstiller under Henvisning til Loven af 20de d. M. Andragenderne til Byraadets Afgørelse. (J. Nr. 54 f—1918.)

Kasse- og Regnskabsudvalgets Erklæring indhentedes.

6. Ligningskommissionen fremsender Fortegnelse over de efter indkomne Klager foretagne Forandringer i 3die Tillægsligning, hvorefter Skattebeløbet nedsættes fra 1,160 Kr. 35 Øre til 35 Kr. 49 Øre og Offerafgiften fra 12 Kr. 20 Øre til 1 Kr. 22 Øre. (J. Nr. 54 d—1918.)

Tilstilledes Kasse- og Regnskabsudvalget.

7. Indstilling af 15de d. M. fra Ligningskommissionen angaaende 6 Andragender om Eftergivelse eller Nedsættelse af Formue- og Lejlighedsskatter for Aaret 1917—18. (J. Nr. 25 æ—1917.)

Indstillingen tiltraadtes.

8. Skrivelse af 20de d. M. fra Københavns Magistrat angaaende Deling af den Assistent J. F. Jensen paalignede Formue- og Lejlighedsskat, saaledes at Skattebeløbet paa hvert Sted nedskrives med Halvdelen. (J. Nr. 54 g—1918.)

Kasse- og Regnskabsudvalgets Erklæring indhentedes.

9. Indstilling af 23de d. M. fra Byggeudvalget om, at der for at afhjælpe Arbejdsløsheden og for at skaffe Huslejligheder for Kommunens Regning opføres en Toetages Bygning med 8 Lejligheder paa Kommunens Grund ved Marie Koefoedsvej i Overensstemmelse med en af

Arkitekt Ove Pedersen udarbejdet Plan. (J. Nr. 191—1918.)

Indstillingen tiltraadtes.

10. Dyrtidsudvalget indstiller i Skrivelse af G. D., at der i Henhold til Dyrtidsloven gennem Hjælpekassen uddeles 10,000 Kr. mellem saadanne Familiefædre, der har været arbejdsløse i en Maaned og derover, og dernæst 30,000 Kr. i Rabatmærker til Brug ved Indkøb af Flæsk, Smør, Sild og Kartofler for Personer, hvis Skatteindtægt ligger indenfor den samme Grænse, som der tidligere er uddelt Rabatmærker efter. (J. Nr. 19 b—1918.)

Indstillingen tiltraadtes.

11. Dyrtidsudvalget indstiller i Skrivelse af G. D., at den af Kommunen indkøbte Beholdning af Sild nu sælges til Kommunens Beboere til en Pris af 1 Kr. pr. Ol, og at det overlades til Udvalget at bestemme Maa-den, paa hvilken Salget skal foregaa. (J. Nr. 91—1917.)

Indstillingen tiltraadtes.

12. Andragende af 23de d. M. fra Bestyrelsen for Hjælpekassen om Fritagelse for at svare Forlystelsesskat af en Forestilling, der Tirsdag den 26de d. M. afholdes til Fordel for Hjælpekassen. (J. Nr. 21 a—1918.)

Den Kommunen tilkommende Del af Afgiften eftergaves.

13. Beretning om det i Rønne Kommune i Aaret 1917—18 i Henhold til Lov af 1ste Marts 1895 udøvede Tilsyn med Plejebørn. (J. Nr. 47—1918.)

Tilstilledes Bornholms Amt.

14. Skrivelse af 13de d. M. fra Naturfredningsnævnet for Bornholms Amt, hvori der anmodes om en Ud-

talelse fra Byraadet om, hvorvidt der er Omraader i Kommunen, som Raadet kunde ønske fredede. (J. Nr. 44 a—1918.)

Erklæring fra Udvalget for de offentlige Lystanlæg indhentes.

15. Cirkulære fra »Det røde Kors« m. fl. angaaende Tilskud til Oprettelse af et Feltlazaret til Finland. (J. Nr. 72 b—1918.)

Udsattes.

16. Skrivelse af 16de d. M. fra Ingeniør C. J. Kielberg, Ejer af Rønne Teglværk, hvori han anmoder om at faa afstaaet et Areal af Fattiggårdens Jord mod til Gengæld at afstaa til Kommunen et Areal af tilsvarende Størrelse fra en anden Ejendom. (J. Nr. 87—1918.)

Fattigudvalgets Erklæring indhentes.

17. Bestyrelsen for »Den midlertidige kommunale Laanekasse af 1914« meddeler i Skrivelse af 19de d. M., at der er bevilget Rønne Kommune et Laan paa 300,000 Kr. til følgende Formaal:

Opførelse af en Skolebygning . . . 200,000 Kr.

Do. » Arbejderboliger . . . 75,000 —

Gade- og Vejarbejder 25,000 —

Obligation forelaa til Underskrift af Byraadets Medlemmer. (J. Nr. 39 a—1918.)

Obligationen blev underskrevet af Raadets Medlemmer.

18. Det vedtoges at anmode Sundhedskommissionen og Epidemikommissionen om Tilladelse til, at Kommunen faar Isolationshuset overladt til Benyttelse for aldersunderstøttede. (J. Nr. 29—1918.)

Ekstraordinært Møde den 5te April.

1. Kongeligt aabent Brev af 18de f. M. angaaende Udskrivning af nye almindelige Valg til Folketinget og Landstinget. (J. Nr. 77 e—1918.)

Til Medlemmer af Valgbestyrelsen valgtes:

Borgmester Nielsen,
 Regnskabsfører I. Mogensen,
 Kontorbestyrer Herm. Aagesen,
 Amtsvejinspektør Gregers Jensen,
 Bygmester Otto Bidstrup,
 Overretssagfører Alfred Olsen.

Til Valgstyrere valgtes:

Skræddermester C. J. A. Berg,
 Fiskeribetjent V. Kristiansen,
 Stenhuggermester Ernst Nielsen,
 Arbejdsmand Andr. Nielsen,
 Frk. Hansine Hansen,
 Bygmester Chr. Dam,
 Købmand Th. Kaas,
 Regnskabsfører J. Rasmussen,
 Sagfører Fr. Pihl.

Som Stedfortrædere valgtes:

Fru Rigmor Smidt,
 Fisker Hans Jørgensen,
 Rebslagermester J. G. Jensen.

Mødet den 9de April.

1. Til Efterretning fremlagdes:

- a. Skrivelse af 3die d. M. fra Bornholms Amt, hvorefter Ministeriet for offentlige Arbejder under 27de f. M. har meddelt Samtykke til, at Rønne Havn udreder Halvdelen

- af Udgifterne ved Omlægning af Østergade forbi Kirken. (J. Nr. 24 b—1917.)
- b. Skrivelse af 3die d. M. fra Bornholms Amt, hvorefter Ministeriet for offentlige Arbejder under 27de f. M. har meddelt, at det ikke kan meddele Samtykke til, at Rønne Havn udreder Halvdelen af Udgifterne ved Grønnegades Omlægning, men at Byraadet eventuelt vil kunne faa Tilladelse til at laane Beløbet af Havnens Midler mod en aarlig Rente af 4 %/o. (J. Nr. 24 a—1918.)
- c. Skrivelse af 8de d. M. fra Bornholms Amt, hvormed fremsendes Vedtægt med Hensyn til, hvad der er at anse som bunden Næring i Rønne Købstad. (J. Nr. 109—1917.)
- d. Aarsberetning fra Foreningen til Oprettelse af skandinaviske Sømandshjem i fremmede Havne for Aaret 1917. (J. Nr. 12 c—1918.)
- e. Indenrigsministeriets Cirkulære af 30te f. M. angaaende Begrænsning af Forbruget af Lys og Brændsel i Butikker og Lagre m. v. (J. Nr. 86 u—1918.)
- f. Indenrigsministeriets Bekendtgørelse af 30te f. M. angaaende Lov af 20de April 1917 om Fremskaffelse af indenlandske Brændselsmaterialier, saaledes som denne er ændret i Henhold til Lov af 20de Marts 1918. (J. Nr. 86 v—1918.)
- g. Indenrigsministeriets Bekendtgørelse af 30te f. M. vedrørende Benyttelsen af Lokomobiler til Brug ved Brændselsproduktion. (J. Nr. 86 x—1918.)

2. Andragende af 27de f. M. fra Landinspektør Kofoed om Sammenlægning af Matr.-Nr. 1160 c og 1161 af Bygrundene. (J. Nr. 52 a—1918.)

Mod det ansøgte vidstes fra Byraadets Side intet at erindre.

3. Andragende af 19de f. M. fra Hestehandler Herman Byder om Dispensation fra Bygningsloven for Matr.-Nr. 1036 og 1045 b af Bygrundene, forsynet med Bygningskommissionens, Sundhedskommissionens og Brandkommissionens Erklæring. (J. Nr. 10 h—1918.)

Det vedtoges at anbefale Andragendet paa de af Kommissionerne anførte Vilkaar.

4. Indstilling af D. D. fra Ligningskommissionen om, at der søges Tilladelse til Paaligningen af et Beløb af 35,000 Kr. udover det paa Budgettet for Aaret 1918—19 som Formue- og Lejlighedsskatter opførte Beløb. (J. Nr. 15 h—1917.)

Gik til 2den Behandling.

5. Landbrugsministeriets Cirkulære af 4de d. M. angaaende Tælling af Landets Svinebestand den 10de d. M. (J. Nr. 63 b—1918.)

Kornnævnets Medlemmer anmodedes om at foranledige den begærte Tælling foretaget.

6. Indstilling af 6te d. M. fra Kasse- og Regnskabsudvalget angaaende 2 Andragender om Nedsættelse af Formue og Lejlighedsskatter. (J. Nr. 14 i—1917.)

Indstillingen tiltraadtes.

7. Andragende af 6te d. M. fra A/S. »De forenede Granitbrud og Stenhuggerier ved Rønne« og Stenhuggerfirmaet E. Nielsen og H. Riis om, at Politivedtægtsens § 41 maa blive ændret, saaledes at der kan køres paa Byens Gader med Læs paa 3,000 kg. (J. Nr. 80 a—1918.)

Vedtægtsudvalgets Erklæring indhentedes.

8. Arkitekt Henry Madsen af København fremsender

med Skrivelse af 30te f. M. et Valgmærke til at bære af Valgbestyrelsens Medlemmer ved Valg og tilbyder at sælge Mærket til en Pris af 10 Kr. for 50 Stk. (J. Nr. 61 b—1918.)

Henlagdes.

9. Indstilling af G. D. fra Brolægningsudvalget om, at en mellem Møllegade og Knudsvej ved Mejeriet »Godthaab« anlagt ny Gade benævnes »Godthaabsvej«. (J. Nr. 8 b—1918.)

Tiltraadtes.

10. Bornholms Amts Kommunikation af Indenrigsministeriets og Kirkeministeriets Skrivelse af 29de Januar d. A., hvorefter der af Sjællands Stifts offentlige Midler vil kunne erholdes et Laan paa 30,000 Kr. til Rønne Kirke paa Vilkaar, at Laanet forrentes og afdrages i Løbet af 28 Aar med en aarlig Ydelse af 6 % af Laanets oprindelige Beløb, hvoraf 4 % af den til enhver Tid skyldige Kapital udgør Renter og Resten er Afdrag, og saaledes, at Bidrag til Laanets Forrentning og Afdragning alene lignes paa Kommunens til Folkekirken hørende Beboere. (J. Nr. 61—1915.)

Det vedtoges at overtage Garantien for Laanet paa de anførte Betingelser.

11. Københavns Magistrats 2den Afdeling forespørger i Skrivelse af 20de f. M., om Byraadet vil indgaa paa en Deling af den Assistent J. F. Jensen paalignede Skat, saaledes at det ham paalignede Skattebeløb paa hvert Sted nedskrives med Halvdelen fra 1ste April 1917 at regne.

Kasse- og Regnskabsudvalget indstiller ved Paategning paa Skrivelsen, at Magistratens Forslag tiltrædes. (J. Nr. 54 g—1918.)

Indstillingen tiltraadtes.

12. Fattigudvalget tilbagesender med Skrivelse af G. D. det af Ingeniør Kielberg i Mødet den 26de f. M. under Nr. 16 forelagte Andragende om at maatte erhverve et Areal af Fattiggaardens Jorder og indstiller, at der antages sagkyndig Assistance til at vurdere Værdien af Fattiggaardens Jord under Hensyntagen til, at der paa samme findes Ler, tjenligt til Teglværksbrug.

En Skrivelse af 6te d. M. forelaa fra Ingeniør Kielberg, hvorefter han kan tiltræde, at en saadan Vurdering foretages; men at der saa ogsaa tages Hensyn til, at der ogsaa findes Ler paa det Areal, han i 1910 har afstaaet til Amtssygehusets Udvidelse. (J. Nr. 87—1918.)

Det vedtoges at lade Lerlaget undersøge med sagkyndig Assistance.

13. Indstilling af 6te d. M. fra Udvalget for Alderdomsunderstøttelse om, at der fremdeles udbetales den hidtil bevilgede Dyrtidshjælp til de alderdomsunderstøttede, dog ikke udover 31te Marts 1919. (J. Nr. 1 e—1918.)

Indstillingen tiltraadtes.

Mødet den 23de April.

1. Til Efterretning fremlagdes:

- a. Skrivelse af 26de f. M. fra Bestyrelsen for Nørrekaas Baadehavn, hvorved meddeles, at Fisker Karl Hansen er valgt til Medlem af Bestyrelsen og til Formand for denne. (J. Nr. 24 h—1918.)
- b. Skrivelse af 9de d. M. fra Bornholms Amt, hvorefter Byraadet kan træffe Bestemmelse vedrørende Handelen med Læggekartofler. (J. Nr. 86 y—1918.)
- c. Skrivelse af 20de d. M. fra Bornholms Amt, hvorefter

- Justitsministeriet under 17de s. M. har godkendt det af Byrådet indsendte Forslag til Udvidelse af Byggegrænsen for Købstadens Markjorder. (J. Nr. 10 c—1918.)
- d. Skrivelse af 8de d. M. fra Formanden for Bornholms vestre Skyldkreds med Fortegnelse over Forandringer til Ejendomsskyld i 1ste Halvaar 1918. (J. Nr. 54 h—1918.)
- e. Beretning om Kong Frederik den VII's Stiftelse for 1916. (J. Nr. 12 d—1918.)
- f. Beretning og Regnskab for Kreditforeningen af Kommuner i Danmark for 1917. (J. Nr. 12 e—1918.)
- g. Ekstrakt over Rønne Havns Indtægter og Udgifter i Januar Kvartal 1918. (J. Nr. 24 i—1918.)
- h. Indenrigsministeriets Cirkulære af 3die d. M. vedrørende Stemmegivning ved Rigsdagsvalg i Aaret 1918 for Personer, der er indkaldt til Militærtjeneste eller udskrevet til Arbejde for at fremskaffe indenlandsk Brændsel. (J. Nr. 77 f—1918.)
- i. Tillægsbekendtgørelse til Indenrigsministeriets Bekendtgørelse af 13de Oktober 1917 angaaende Lempelser i Reglerne for Lukning af Restaurationer m. m. i Anledning af Rigsdagsvalgene. (J. Nr. 86 z—1918.)
- k. Indenrigsministeriets Bekendtgørelse af 3die d. M. om:
1. Midlertidige Skattelempelser for nye Beboelses-ejendomme,
 2. Forbud mod Nedrivning af Bygninger,
 3. Statstilskud til kommunale Arbejder i Forbindelse med Statslaan til Byggeforetagender.
- (J. Nr. 86 æ—1918.)
- l. Indenrigsministeriets Cirkulære af 4de d. M. om Udbetaling af Statstilskud for nedsaltet Flæsk. (J. Nr. 98—1917.)

- m. Indenrigsministeriets Cirkulære af 6te d. M. om Optagelse paa Valglisten ved Valgmandsvalget til Lands-tinget af de Vælgere, der ikke er fyldt 35 Aar. (J. Nr. 77 g—1918.)
- n. Indenrigsministeriets Bekendtgørelse af 9de d. M. vedrørende Kartoffeldyrkning. (J. Nr. 86 ø—1918.)
- o. Indenrigsministeriets Bekendtgørelse af 10de d. M. angaaende Hugst i Landets Skove og Plantager samt Handelen med Skoveffekter m. v. vedrørende Tiden til 30te September 1918. (J. Nr. 86 aa—1918.)
- p. Indenrigsministeriets Bekendtgørelse af 19de d. M. angaaende Stenkulstjære og Stenkulstjæredestillater. (J. Nr. 86 ab—1918.)

2. 2den Behandling af Ligningskommissionens Indstilling af 9de d. M. om, at der søges Tilladelse til Paa-lygning af et Beløb af 35,000 Kr. udover det paa Bud- gettet for Aaret 1918—19 som Formue- og Lejligheds- skat opførte Beløb. (J. Nr. 15 h—1917.)

Det vedtoges at andrage Indenrigsministeriet om Til- ladelse til den forhøjede Udskrivning.

3. Andragende fra Landinspektør Kofoed om Ap- probation paa Udstykningen af:

Matr.-Nr. 142 af Bygrundene,

— 762 b —

— 295 a, 306 og 320 b af Markjorderne.

(J. Nr. 74 f-h—1918.)

Mod det ansøgte vidstes fra Byraadets Side intet at erindre.

4. Andragende af 27de f. M. fra Landinspektør Hjalmar Kofoed paa vedkommende Ejers Vejne om Di- sensionation fra Bygningslovens § 21 vedrørende Matr.-Nr. 1782 af Bygrundene, forsynet med Bygningskommissio-

nens og Sundhedskommissionens Anbefaling. (J. Nr. 52 b—1918.)

Det vedtoges at anbefale Andragendet.

5. Andragende af 2den d. M. fra Landinspektør Kofoed paa vedkommende Ejers Vegne om Dispensation fra Bygningslovens § 21. for Matr.-Nr. 426 n og 426 ai af Bygrundene, forsynet med Bygningskommissionens og Sundhedskommissionens Anbefaling, førstnævnte dog kun paa Betingelse af, at der bygges Brandgavl mod Naboejendommen, og at Matr.-Nr. 426 n og 426 ai sammenlægges. (J. Nr. 52 c—1918.)

Det vedtoges at anbefale Andragendet paa de af Bygningskommissionen foreslaaede Betingelser.

6. Andragende af 20de d. M. fra Beboere i Smallegade og Skindergade om Omlægning af disse Gader med tildannede Sten. (J. Nr. 8 c—1918.)

Brolægningsudvalgets Erklæring indhentes.

7. Dyrtidsudvalget indstiller i Skrivelse af 22de d. M., at der i April Kvartal d. A. tilstaas følgende Dyrtidshjælp:

- a. Ifølge Dyrtidslovens § 1 Fortsættelse af Driften af Folkekøkkenet, væsentlig baseret paa Levering af Mad til fattige og syge gratis og til enlige Personer for Betaling,
 - b. Ifølge Dyrtidslovens § 2 Uddeling af Rabatmærker paa Brød som hidtil. (J. Nr. 19 v—1918.)
- Indstillingen tiltraadtes.

8. Indstilling af 22de d. M. fra Kasse- og Regnskabsudvalget om, at der tilstaas Dagrenovatør L. Andersen dobbelt Dyrtidstillæg ligesom forrige Aar paa Grund af hans forøgede Udgifter til Hestehold. (J. Nr. 140—1917.)

Indstillingen tiltraadtes.

9. Udvalget for de offentlige Lystanlæg tilbagesender Naturfredningsnævnets Skrivelse af 13de f. M. og indstiller, at en Adgangsvej fra Søndre Landevej forbi Teglværket til Havet søges bibeholdt, og at Stranden fra Teglværket til Kommunens Skov fredes. (J. Nr. 44 a—1918.)

Indstillingen tiltraadtes.

10. Brændselsolienævnet forespørger i Skrivelse af 19de d. M., om Byraadet ønsker at benytte en Del af sin egen Tjæreproduktion til Drivkraft for egne Anlæg, og udbeder sig i bekræftende Fald tilstillet en Specifikation over de Anlæg, ved hvilke Tjæren agtes benyttet samt disse Anlægs normale Solarolieforbrug. (J. Nr. 13 b—1918.)

Tilstilledes Belysningsudvalget til videre Foranstaltning.

11. Indenrigsministeriets Cirkulære af 8de d. M. om Valg af Medlemmer af de kommunale Kornnævn. (J. Nr. 75—1918.)

Det nuværende Nævns Medlemmer, J. A. Nielsen, Ernst Nielsen og O. Bidstrup genvalgtes.

12. Finansministeriet meddeler i Skrivelse af 16de d. M., at det har bevilget et Laan til Rønne Kommune til videre Udlaan til private Bygherrer til Opførelsen af 3 Dobbeltbuse i Henhold til Lov Nr. 79 af 31te Marts 1917 paa Betingelse af, at den fastsatte Lejesum af 30 Kr. maanedlig ikke maa forhøjes uden Byraadets Samtykke. (J. Nr. 132—1917.)

Gik til 2den Behandling.

13. Skolekommissionen fremsender med Skrivelse af 12te d. M. Tegninger til en ny Skolebygning ved

Pingels Allé og Lærerraadets Erklæring derom af 9de s. M. (J. Nr. 57—1918.)

Planen godkendtes i Princippet, og vedtoges det at indhente Amtslægens Erklæring over samme.

14. Redaktionssekretær K. J. Østrin ansøger paa et Konsortiums Vegne om for et Tidsrum af 20 Aar at leje et Areal paa ca. 2500 Kv. Alen af Havnens Grund, beliggende umiddelbart op til Forbindelsesvejene syd for Lodsvagtstationen, til Opførelse af en Pavillon, hvori der skal indrettes en Restauration, som agtes holdt aaben i Sommermaanederne.

Tegning over Pavillonen forelaa. (J. Nr. 24 k—1918.)

Det vedtoges at meddele Andrageren, at Forholdene stiller sig saaledes, at der ikke kan tages Bestemmelse om Udleje af Arealet saa tidlig, at Pavillonen vil kunne opføres i Aar.

Havneudvalgets Erklæring vil i øvrigt være at indhente.

15. Havneudvalget fremsender med Skrivelse af 18de d. M. Udklip af et af Dagbladene, hvori er optaget en Skrivelse, som Havneudvalget har tilstillet Bestyrelsen for »Dampskibsselskabet paa Bornholm af 1866« i Anledning af Bestyrelsens Besværing over, at Sejllobet til Havnen ikke er saa godt som ønskeligt, og dets Paastand om, at dette har været en medvirkende Grund til »Skandia« Grundstødning. (J. Nr. 24 c—1918.)

Toges til Efterretning.

16. Indstilling af 11te d. M. fra Sundhedskommissionen angaaende Tilvejebringelse af Betingelserne for en mere ordnet Dagrenovation til Forebyggelse af den stedfindende Henkasten af Affald ved Strandstierne. (J. Nr. 49 a—1918.)

Det vedtoges at anmode Renholdelsesudvalget om i Forening med Sundhedskommissionen at fremkomme med et Forslag til en Ordning med Hensyn til Dagrenovationen.

17. Andragende af 11te d. M. fra Kvitterings-Forlag i Ordrup om at faa Eneret til at anbringe Gadeplakattavler, mod at der betaales en Afgift af 25 % af Bruttoindtægten. (J. Nr. 61 c—1918.)

Det vedtoges at svare, at Byraadet ikke ønsker at indgaa paa den foreslaaede Ordning.

18. Byraadet underskrev i Mødet en Obligation til Avlsbruger H. A. Pedersen stor 14,000 Kr. (J. Nr. 56 c—1918.)

(Findes trykt i Tillægget.)

19. Det vedtoges at anmode D'Herrer Ingeniør Plesner og Bestyrer Stenby om at foretage Vurdering af et Stykke af Fattiggaardens Jord under Hensyntagen til Jordens Indhold af Teglværksler og dens Beliggenhed i Forhold til Rønne Teglværk. (J. Nr. 87—1915.)

Ekstraordinært Møde den 30te April.

Der forelaa 17 Klager over ikke at være optaget paa Valglisten til Valgmandsvalget i Dag. (J. Nr. 77 h—1918.)

14 af Klagerne optoges paa Valglisten, medens Klagerne fra Arbejdsmand Laurits Edvard Pedersen og Arbejdsmand Svend Andreas Therkelsen afvistes, da de paagældende, der ikke er fyldt 35 Aar, ikke har været optaget paa Rigsdagsvalglisten for Aaret 1915—16. En af Klagerne, Caroline Andersen, Matr.-Nr. 770, var allerede optaget paa Valglisten.

De paagældende fik straks Underretning om Byraadets Afgørelse.

Mødet den 7de Maj.

1. Til Efterretning fremlagdes:

- a. Skrivelse af 29de f. M. fra »Kongeriget Danmarks Hypotekbank«, hvorefter Laanet af »Den midlertidige kommunale Laanekasse« paa 300,000 Kr. er blevet udbetalt med 98 %₀. (J. Nr. 39 a—1918.)
- b. Skrivelse af 24de f. M. og 3die d. M. fra Bornholms Andels-Svineslagteri, hvorefter der er udtaget af Kommunens Flæskelager 492 Sider Bacon. (J. Nr. 98—1917.)
- c. Skrivelse af 29de f. M. fra Ernæringsraadet, hvorved fremsendes Eksemplarer af Raadets Kartoffelkontrakter. (J. Nr. 19 x—1918.)
- d. Indenrigsministeriets Cirkulære af 19de f. M. om Udlaan af de i Henhold til Kornloven af 3die August 1917 udarbejdede Kornligningsskemaer. (J. Nr. 86 ac—1918.)
- e. Indenrigsministeriets Bekendtgørelse vedrørende Brødmærkernes Gyldighed. (J. Nr. 86 ad—1918.)
- f. Indenrigsministeriets Bekendtgørelse om Flæskemærkernes Vægtpaalydende i Maj Maaned 1918. (J. Nr. 86 ac—1918.)

2. 2den Behandling af den i forrige Møde under Nr. 12 forelagte Skrivelse fra Finansministeriet angaaende Kommunens Overtagelse af Garantien for et Statslaan til videre Udlaan til private Bygherrer til Opførelse af 3 Dobbeltthuse i Henhold til Lov Nr. 79 af 31te Marts

1917, der ydes paa Betingelse af, at Lejesummen ikke maa overstige 30 Kr. maanedlig uden Byraadets dertil meddelte Samtykke. (J. Nr. 132—1917.)

Det vedtoges at overtage Garantien for Laanet.

3. I Anledning af et Andragende fra Grundejere i Pingels Allè om at faa Fortovet mellem Øster Voldgade og Dampmøllegade belagt med Fliser paa sædvanlige Betingelser, idet Andragerne i bekræftende Fald er villige til at rykke deres Hegn tilbage, saaledes at Fortovet faar almindelig Fortovsbredde, indstiller Brolægningsudvalget i Skrivelse af G. D., at det ansøgte bevilges. (J. Nr. 8 d—1918.)

Indstillingen tiltraadtes.

4. Brolægningsudvalget fremsender med Skrivelse af G. D. et Tilbud fra Rønne Vognmandsforening om Kørsler i Aaret fra 1ste April 1918 til 1ste April 1919 og indstiller, at Tilbudet antages. (J. Nr. 8 e—1918.)

Indstillingen tiltraadtes.

5. Skrivelse af 27de f. M. fra Sundhedskommissionen, hvori denne anmoder om, at der forinden den nye Kontrakt, som eventuelt vil blive oprettet med Afhenterne af Latrintønderne, indgaas, maa blive indhentet en Erklæring fra Kommissionen. (J. Nr. 49 b—1918.)

Tilstilledes Renholdelsesudvalget.

6. Brolægningsudvalget fremsender med Skrivelse af G. D. Tillæg til Overenskomst med »Dansk Arbejdsmands-Forbund« angaaende forskellige Ændringer og Tilføjelser i Overenskomsten af 7de April 1916 vedrørende kommunale Arbejder og indstiller, at dette Tillæg til Overenskomsten approberes. (J. Nr. 16 b—1918.)

Overenskomsten approberedes med de foreslaede Ændringer og Tilføjelser.

7. Andragende af 5te d. M. fra Arbejdsmændenes Fagforening om Afslutning af Overenskomst om Betalingen for Arbejder, der ikke er indbefattet i den med Brolægningsvæsenets Arbejdere sluttede Overenskomst. (J. Nr. 16 a—1918.)

Det vedtoges at tiltræde Overenskomsten; Belysningsudvalget bemyndigedes til at træffe Overenskomst om Betalingen for Losning af Kul fra Jernbanevogne og Lempring af Kul i Gasværkets Kulhus.

8. Brolægningsudvalget fremsender med Skrivelse af G. D. et Tilbud fra A/S »De forenede Granitbrud og Stenhuggerier ved Rønne« for Aaret 1918 paa Levering af Sten til følgende Priser:

2den Sort Brosten	5 Kr. 20 Øre	pr. m ²
Chaussésten	4 — 25 — —	
Kantsten	10 — 00 — —	

med Forbehold af Tillæg for forhøjet Dyrtidstillæg og forhøjede Kørselspriser, og indstiller Udvalget, at Tilbudet antages, dog at der gives de to andre Stenhuggerier Lejlighed til at levere deres Part til samme Priser. (J. Nr. 8 f—1918.)

Indstillingen tiltraadtes.

9. Kommunernes Kulkontor meddeler i Skrivelse af 25de f. M. Oplysning om de fra tysk Side stillede Forordninger med Hensyn til Tilbagelevering af Tjære, hidrørende fra tyske Gaskul, og anmoder om Fremsendelse af Erstatningsbeløbet for de i Tidsrummet 1ste April—30te November 1917 modtagne Gaskul. Beløbet udgør efter Fradrag af et tidligere erlagt Beløb 8,210 Kr. 71 Øre og er udregnet paa Grundlag af, at der for hver Ton Kul skal tilbageleveres 30 kg Tjære. (J. Nr. 23 b—1918.)

Belysningsudvalget bemyndigedes til at afgøre Sagen.

10. Havneudvalget fremsender med Skrivelse af 7de d. M. et Andragende fra Bestyrelsen for Nørrekaas Baadehavn om et Laan paa 6 à 800 Kr. af Rønne Havns Kasse til Dækning af Udgifterne ved Reparation af Baadehavns Dækmole og indstiller, at der ydes Baadehavnen et Laan til foreløbig Istandsættelse af Molen, da man ikke finder det heldigt, at der foretages en Hovedreparation af Molen, før Planerne over Havneudvidelsen er saa langt fremskredne, at man kan danne sig et Skøn over, hvor vidt Havneudvidelsen vil kræve en Forandring i Forholdene ved Nørrekaas Baadehavn. (J. Nr. 241—1918.)

Gik til 2den Behandling.

11. Vandværksudvalget meddeler i Skrivelse af G. D., at der er indkommet følgende Tilbud paa Rør m. m. til Ledningen fra Byledsgade-Vejen til Hasle Landevej:

	4 m 100 mm. Rør	Fittings	100 mm Brandhane
Brødrene Dahl . . .	68,04	949,44	{ 497,20 588,45
Ohlsen & Ahlmann . . .	68,00	816,48	
Bang & Pingel . . .	56,83	820,46	{ 497,00 588,50

og indstiller, at der antages Brødrene Dahls Tilbud paa Brandhaner og Ohlsen & Ahlmans Tilbud paa Rør og Fittings. (J. Nr. 79 a—1918.)

Indstillingen tiltraadtes.

12. Indstilling af G. D. fra Vandværksudvalget om, at der udføres endnu 1 Boring ved Buldregaards-Anlægget. (J. Nr. 79 b—1918.)

Gik til 2den Behandling.

13. Vandværksudvalget indstiller i Skrivelse af G. D., at Maskinpasser H. Christensen ved Elektricitets-

værket forflyttes til Vandværkets Pumpestation ved Buldregaard, medens Maskinpasser L. Nielsen forflyttes fra Buldregaardsstationen til Rønne, hvor han kan anvendes ved Aflæsning af Gasværkets og Elektricitetsværkets Maalere. (J. Nr. 14 a—1918.)

Indstillingen tiltraadtes.

14. Andragende af 3die d. M. fra Personalet ved Rønne Kommuneskole om at faa tilstaaet et Dyrtidstillæg af Kommunens Kasse for indeværende Regnskabsaar. (J. Nr. 59 b—1918.)

Det vedtoges at indhente Skoleudvalgets og Lønningsudvalgets Erklæring.

15. Byggeudvalget fremsender med Skrivelse af 6te d. M. de indkomne Tilbud paa Opførelsen af en Bygning ved Marie Koefoeds Vej og indstiller, at Murermester Valdemar Lindstrøms Tilbud paa 46,905 Kr. som det billigste antages, og at Bygmester J. J. Olsen antages som tilsynsførende ved Bygningens Opførelse. (J. Nr. 191—1918.)

Indstillingen tiltraadtes.

16. Indstilling af G. D. fra Enkebørnsudvalget om, at der i Henhold til Lov 4de Marts 1918 ydes et Tillæg til Enkebørnsunderstøttelsen for Aarene 1918 og 1919, saa at Understøttelsen bliver:

150 Kr. aarlig til Barnets fyldte	4 Aar
120 » » » » »	12 »
90 » » » » »	14 »

(J. Nr. 1 f—1918.)

Indstillingen tiltraadtes.

Mødet den 21de Maj.

1. Til Efterretning fremlagdes :
 - a. Skrivelse af 17de d. M. fra Amtsnævnet, hvormed fremsendes et Beløb af 926 Kr. 54 Øre, der udgør Halvdelen af Kommunens Udgifter til det kommunale Nævn i Halvaarét fra 1ste November—1ste Marts d. A. (J. Nr. 19 y—1918.)
 - b. Landbrugsministeriets Cirkulære af 27de f. M. om Statslaan til ubemidlede mindre Jordbrugere. (J. Nr. 12—1918.)
 - c. Indenrigsministeriets Tillægsbekendtgørelse af 10de d. M. angaaende Stenkulstjære og Stenkulstjæredestillater. (J. Nr. 86 aa—1918.)
 - d. Indenrigsministeriets Cirkulære af 10de d. M. vedrørende Loven af 12te Marts 1918 om Foranstaltninger til Tuberkulosens Bekæmpelse. (J. Nr. 65—1918.)
 - e. Skrivelse af 17de d. M. fra Skolekommissionen med Indberetning angaaende den i Vinter afholdte Efterskole. (J. Nr. 32 v—1918.)
 - f. Indenrigsministeriets Bekendtgørelse af 9de f. M. vedrørende Kartoffeldyrkning med Udkast til Kontrakt med Kartoffeldyrkere om Levering af Kartoffler til Kommunen. (J. Nr. 86 ø—1918.)
 - g. Rønne Byfogedkontors Kommunikation af Justitsministeriets Skrivelse af 4de d. M. indeholdende Dispensation fra Bygningslovens § 21 for Matr.-Nr. 695 af Bygrunden. (J. Nr. 10 g—1918.)
 - h. Bornholms Amts Kommunikation af 18de d. M. af Indenrigsministeriets Skrivelse af 11te s. M. angaaende Udgiften til de kommunale Nævn, hvortil der kan ydes Tilskud af Statskassen. (J. 86 af—1918.)

2. 2den Behandling af Havneudvalgets i forrige Møde under Nr. 10 forelagte Indstilling om at yde Nørrekaas Baadehavn et Laan af Rønne Havns Kasse til Dækning af Udgifterne ved en foreløbig Istandsættelse af Baadehavns Dækmole. (J. Nr. 241—1918.)

Indstillingen tiltraadtes.

3. Andragende af 3die f. M. fra Karetmager J. Folkertsen om Dispensation fra Bygningslovens § 21 for Matr.-Nr. 975 a af Bygrundene og om Dispensation fra Udstykningsloven, saa at Ejendommen kan deles i 2 Parceller, der begge blive overbebyggede.

Bygningskommissionen og Sundhedskommissionen anbefaler det ansøgte paa visse nærmere Betingelser. (J. Nr. 10 m—1918.)

Det vedtoges at anbefale Andragendet paa de af Bygnings- og Sundhedskommissionen stillede Betingelser.

4. Havneudvalget fremsender med Skrivelse af 18de d. M. Rønne Havns Regnskaber for Aaret 1917—18 og indstiller, at der indgives Andragende til Ministeriet for offentlige Arbejder om Efterbevilling af de paa forskellige Konti overskredne Beløb. (J. Nr. 24 m—1918.)

Det vedtoges at andrage om Efterbevillingerne og at lade Regnskabet kritisk gennemgaa af et Udvalg, hvortil valgtes:

Kontorbestyrer Aagesen,
Regnskabsfører Ingeman Mogensen,
Bygmester Chr. Dam.

5. Belysningsudvalget indstiller i Skrivelse af 14de d. M., at Generatoren ved Elektricitetsværkets Sugegasanlæg ombygges, og at Arbejdet overdrages til Bornholms Maskinfabrik for en Betaling af 2,000 Kr., samt

at der søges indhentet Tilbud paa en Tjæreudskiller.
(J. Nr. 13 c—1918.)

Indstillingen tiltraadtes.

6. Enkefru Juliane Thorsen forespørger i Skrivelse af 14de d. M., om Byraadet ønsker at købe et Areal af hendes Ejendom, Matr.-Nr. 1027, til Udvidelse af Storegade og i bekræftende Fald til hvilken Pris. (J. Nr. 22 a—1918.)

Brolægningsudvalgets Erklæring indhentes.

7. Bestyrelsen for Bornholms Sanatorium anmoder i Skrivelse af 18de d. M. om Indbetaling af Kommunens Tilskud til Sanatoriet for Aaret 1918—19 til Beløb 7,181 Kr. 02 Øre. (J. Nr. 53 a—1918.)

Beløbet vil være at udbetale.

8. Det af Indenrigsministeriet nedsatte Boligudvalg fremsender med Skrivelse af 15de d. M. Spørgeskema angaaende Boligforholdene her i Kommunen. (J. Nr. 63 c—1918.)

De begærte Oplysninger ville være at meddele.

9. Skrivelse af 8de d. M. fra Ingeniør Plesner og Bestyrer Stenby, hvori de i Anledning af det dem overdragne Arbejde med Vurdering af en Parcel af Fattiggaardens Jorder anmoder om, at der maa blive foretaget en ny Afboring af Arealet med Optagelse af Boreprop-er som Prøve af Materialet. (J. Nr. 87—1918.)

Fattigudvalget anmodedes om at indlede Forhandling med Hr. Ingeniør Kielberg om Sagen.

10. Indstilling af 8de d. M. fra Skolekommissionen om Ændring af Skolens Undervisningsplan af Hensyn til en forandret Undervisningstid for nogle af Klassernes Vedkommende. (J. Nr. 59 c—1918.)

Indsendtes til Skoledirektionens Approbation.

11. Andragende af 10de d. M. fra Installatør L. Truelsen om Tilladelse til at drive Biografteater her i Byen. (J. Nr. 61 d—1918.)

Andragendet tilstilledes Politimesteren med Henstilling om, at Byraadet ved fremtidige Andragenders Fremkomst maa faa Lov til at udtale sig om vedkommende Andragere.

12. C. Hjaltelins Lysfabrik og Talgsmelteri tilbyder at sælge Kommunen et Parti Lys til 1 Kr. 82 Øre pr. $\frac{1}{2}$ kg. (J. Nr. 19 z—1918.)

Det vedtoges at opfordre de Beboere, der ønsker at købe Lys, til at melde sig og afgive Bestilling.

Mødet den 4de Juni.

1. Til Efterretning fremlagdes:
 - a. Skrivelse af 22de f. M. fra Bornholms Amt med Kommunikation af Indenrigsministeriets Skrivelse af 16de s. M., hvorved det tillades, at Kommunen hos A/S. »Dansk Folkeforsikrings-Anstalt« optager et samlet Laan paa 300,000 Kr. til en Kurs af 98 % og med en aarlig Rente af 5 % og Afdrag 8,500 Kr. aarlig i 35 Aar. (J. Nr. 39 a—1918.)
 - b. Skrivelse af 29de f. M. fra Bornholms Amt, at der i Henhold til Dyrtidsloven af 22de December 1915, jfr. Cirkulære af 16de d. M. vil blive anvist Rønne Kommune et Beløb paa 13,392 Kr. 01 Øre, som Rest af Statstilskuddet. (J. Nr. 64 c—1918.)
 - c. Skrivelse af 27de f. M. fra Indenrigsministeriet, hvorefter der tilstaas Rønne Kommune som Statstilskud til Forrentning af 75,000 Kr. af ovenstaaende Laan

- paa 300,000 Kr., der agtes anvendt til Opførelse af Beboelseshuse, et Beløb af 937 Kr. 50 Øre og til Forrentningen af Resten af Laanet 1,687 Kr. 50 Øre eller ialt 2,625 Kr. halvårlig i 8 Aar. (J. Nr. 39 b—1918.)
- d. Indenrigsministeriets Cirkulære af 21de f. M. angaaende Tælling af Uld m. m. (J. Nr. 63 d—1918.)
 - e. Sammes Cirkulære af 17de f. M., hvorefter de i Henhold til Lov af 15de Maj 1903 nedsatte Vurderingsraad vil have at gennemgaa Jordværdiansættelserne i Skyldkredsene og foretage de fornødne Ændringer i disse for at tilvejebringe større Ligelighed i Ansættelserne. (J. Nr. 54 b—1918.)
 - f. Indenrigsministeriets Cirkulære af 16de d. M. om Anvisning af et Statstilskud i Henhold til § 6 i Dyrtilsloven af 22de December 1915. (J. Nr. 64 c—1918.)
 - g. Indenrigsministeriets Bekendtgørelse af 29de f. M. angaaende Flæskerationeringen i Juni Maaned 1918. (J. Nr. 86 ag—1918.)
 - h. Eksemplar af Justitsministeriets Bekendtgørelse af 17de April 1918 om Udvidelse af Omraadet for Bygningsloven for Købstæderne af 30te December 1858 for Rønne Købstads Vedkommende. (J. Nr. 10 c—1918.)
 - i. Skrivelse af 27de f. M. fra Rønne Byfogedkontor med Kommunikation af Justitsministeriets Skrivelse af 24de s. M., hvorved meddeles Dispensation fra § 21 i Bygningsloven af 30te December 1858 vedrørende Matr.-Nr. 1782 af Rønne Bygrunde. (J. Nr. 10 k—1918.)
 - k. Skrivelse af 27de f. M. fra Rønne Byfogedkontor med Kommunikation af Justitsministeriets Skrivelse af 24de s. M., hvorved meddeles Dispensation fra

- § 21 i Bygningsloven for Købstæderne af 30te December 1858 vedrørende Matr.-Nr. 426 k og 426 ai af Rønne Bygrunde. (J. Nr. 101—1918.)
- l. Landbrugsministeriets Skrivelse af 1ste d. M. med Approbation paa Udstykning af Matr.-Nr. 1338 a af Bygrundene. (J. Nr. 74 i—1918.)
 - m. Landbrugsministeriets Skrivelse af 1ste d. M. med Approbation paa Udstykning af Matr.-Nr. 1187 af Bygrundene. (J. Nr. 74 d—1918.)
 - n. Udtog af Bornholms Amtsraads Forhandlinger Nr. 1 1918. (J. Nr. 2—1918.)
 - o. Skrivelse af 20de f. M. fra Rønne Ligningskommission angaaende den nu afsluttede Ligning af personlig Kommuneskat til Rønne Kommune for Regnskabsaaret 1918—19. (J. Nr. 54 i—1918.)
(Findes trykt i Tillægget.)
 - p. Skrivelse af 18de f. M. fra Ligningskommissionen, hvorefter det for Bornholms Amt nedsatte Erhvervs-skatteudvalg har paakendt en Klage fra Grosserer Carl Schepler angaaende den ham paalignede Skat til Rønne Kommune som Erhvervs-kommune af Fila-len »Rønne Smørforsyning«, hvorved den for Klageren ansatte Indkomst nedsattes fra 3,000 Kr. til 2,009 Kr. (J. Nr. 54 k—1918.)
 - q. Skrivelse af 22de f. M. fra Bestyrelsen for A/S. »Dampskibsselskabet paa Bornholm af 1866« angaaende Udsejlingsforholdene ved Rønne Havn. (J. Nr. 24 c—1918.)
 - r. Skrivelse af 21de f. M. fra Epidemikkommissionen, hvorved Byraadet anmodes om snarest mulig at stille Isolationshuset til Raadighed for Epidemikkommissionen til eventuel Indlæggelse af Paratyfuspatienter. (J. Nr. 29 a—1918.)

2. Andragender fra Landinspektør Hjalmar Kofoed om Approbation paa Udstykning af:

Matr.-Nr. 980 af Bygrundene,
— 357 b, 1483 og 1484 —

(J. Nr. 24 l-m—1918.)

Det vedtoges at anbefale Andragenderne.

3. Andragende fra Landinspektør Hjalmar Kofoed om Approbation paa en særlig Skyldsætning af Matr.-Nr. 1027 af Bygrundene. (J. Nr. 74 k—1918.)

Det vedtoges at anbefale Andragendet.

4. Andragende fra Oline Hansine Clausen om Dispensation fra § 21 i Bygningsloven for Købstæderne vedrørende Matr.-Nr. 1182 a og b af Bygrundene. (J. Nr. 10 u—1918.)

Det vedtoges at anbefale Andragendet.

5. Fortegnelse fra Ligningskommissionen over de efter indkomne Klager foretagne Forandringer i Hovedligningen til Formue- og Lejlighedsskat for 1918—19. (J. Nr. 54 i—1918.)

Tilstilledes Kasse- og Regnskabsudvalget.

6. Indstilling af 26de f. M. fra Ligningskommissionen angaaende Andragender om Eftergivelse eller Nedsættelse af paalignet Formue- og Lejlighedsskat for Aaret 1917—18. (J. Nr. 25 ø—1917.)

Tilstilledes Kasse- og Regnskabsudvalget.

7. Skrivelse af 31te f. M. fra Bornholms Amt, hvori henstilles, at Overenskomsten mellem Rønne Havnekasse og Toldkontrolløren angaaende Udarbejdelse af en Statistik over Indførsel og Udførsel af Varer ved Rønne Havn fornyes indtil videre.

Havneudvalget indstiller, at Henstillingen tiltrædes.
(J. Nr. 24 n—1918.)

Indstillingen tiltraadtes.

8. Andragende fra Bestyrelsen for Bornholms Museum om, at det af Rønne Byraad lovede Tilskud af 3,000 Kr. til Erhvervelse af Ejendommen Matr.-Nr. 530 af Bygrundene maa blive udbetalt. (J. Nr. 79—1917.)

Tilstilledes Kasse- og Regnskabsudvalget.

9. Skrivelse af 31te f. M. fra Huslejenævnet, hvori indstilles, at Byraadet søger udvirket, at Bestemmelsen i § 8 Litra A i Lov om Fastsættelse af Husleje af 30te November 1917 bliver udvidet til at omfatte Rønne Kommune, saaledes at herefter ingen af Husejere foretagen Opsigelse af de under Loven henhørende Lejemaal bliver retsgyldig uden Nævnets Godkendelse, samt at der i Henhold til Huslejelovens § 14 nedsættes et Forretningslokalenævn til at hindre ubillige Lejeforhøjelser m. m. for Forretningslokaler i Rønne. (J. Nr. 28—1918.)

Indstillingen tiltraadtes.

10. I Anledning af et Andragende fra Overmontør Truelsen angaaende Indrettelse af Beboelse i en gammel grundmuret Længe indstiller Sundhedskommissionen i Skrivelse af 2den d. M., at der stilles Krav om, at der installeres Vandkloset i Bygningen. (J. Nr. 10 o—1918.)

Vedtoges at tiltræde Sundhedskommissionens Indstilling, saaledes at der indrettes mindst 2 W. C.er.

11. Andragende fra Avlsbruger Annanias Hansen om Tilladelse til at drive sit Jordbrug uden Kvæghold. (J. Nr. 61 e—1918.)

Vedtoges at meddele den begærte Tilladelse.

12. Indstilling af 3die d. M. fra Dyrtidsudvalget om, at Korntilsynsmand J. A. Niensens Løn fra den 1ste April d. A. fastsættes til 2,400 Kr. aarlig, der vil være at fordele paa Kornnævns- Dyrtids- og Brændselskontiene i Forhold til Arbejdet. (J. Nr. 14 b—1918.)

Vedtoges at fastsætte Lønnen til 2,400 Kr. aarlig og yde Dyrtidstillæg som til Kommunens andre Funktionærer.

13. Indstilling af 3die d. M. fra Kasse- og Regnskabsudvalget om, at der gives de kommunale Skatteopkrævere et Dyrtidstillæg af 25 % af deres Løn og af Honoraret for Opkrævning af Vandafgift. (J. Nr. 14 c—1918.)

Indstillingen tiltraadtes.

14. Andragende af 3die d. M. fra Elektricitetsværksbestyrer C. Olsen om at maatte deltage i Aarsmødet for Elektricitetsværksbestyrere i Danmark, der afholdes i Kolding den 23de og 24de Juni, og om at de fornødne Udgifter hertil maa blive afholdte af Elektricitetsværket. (J. Nr. 13 d—1918.)

Tilstillede Belysningsudvalget til Erklæring.

15. Skrivelse af 31te f. M. fra Legatudvalget med Indstilling angaaende Uddelingen af ledige Legatportioner saaledes:

a. 1 Portion af Kæmner Adolf Møller Dams og Hustrus Legat:

Frøken Flora Hansine Margrethe Lund.

b. 2 Portioner af Kæmner Adolf Møller Dams og Hustrus Legat:

Enke Christine Cecilie Dick og

» Juline Ellentine Kristine Seier.

- c. 6 Portioner af Ellen Margrethe Jensen, f. Mogensdatters og hendes Søn Janus Christian Jensens Legat:
 Frøken Stine Margrethe Toxværd,
 › Ingeborg Christine Pedersen,
 › Petra Elisabeth Kristine Jensen,
 › Kristine Hansine Sørensen,
 › Betty Marie Espersen og
 › Laura Marie Hansen.
- d. 2 Portioner af Skibsfører Hans Peter Lunds og Families Legat:
 Frøken Dorthea Marie Bjørnsen og
 › Marie Christine Clemensen.
- e. 1 Portion af Enkefru Sofie Bergs Legat:
 Den nuværende Legatnyder, Enke Berthea Hansen, Skibsfører Niels Peter Hansens Enke.
- f. 2 Portioner af Skibsfører Esper Laurits Espersens Legat:
 Frøken Johanne Charl. Margr. Lichtwerk og
 Enke Emilie Sofie Knudsen, f. Lichtwerk.
 Da dette Legats Indtægt er 376 Kr. aarlig, foreslaas Legatportionerne indtil videre fastsat til 90 Kr. halvaarlig. (J. Nr. 40 d—1918.)
 Indstillingen tiltraadtes.

Ekstraordinært Møde den 10de Juni.

1. Skrivelse af 3die d. M. fra Ingeniør Kielberg med Tilbud om Køb af ca. 4 Tdr. Land Jord af den Kommunen tilhørende Ejendom Matr.-Nr. 256 af Rønne Markjorder for en Pris af 5,000 Kr. pr. Td. Land. (J. Nr. 87—1918.)

Udsattes.

2. Skrivelse af 4de d. M. fra Bygmester Anthon Kofoed, hvori denne tilbyder at sælge til Rønne Kommune et Stykke Jord ca. 11 Tdr. Land for en Pris af 2,600 Kr. pr. Td. Land, at overtage til 1ste November 1918. (J. Nr. 88—1918.)

Udsattes.

3. Skrivelse af 4de d. M. fra Bygmester Anthon Kofoed, hvori denne andrager om Tilladelse til at bortsælge Besætningen fra den af ham købte, Avlsbruger H. P. Lund tidligere tilhørende Ejendom ved Rønne. (J. Nr. 89 a—1918.)

Udsattes.

4. Landbrugsministeriets Cirkulære af 4de d. M. angaaende Tælling af Landets Svinebestand den 12te d. M. (J. Nr. 63 e—1918.)

Det overdroges Byraadsmedlem Andr. Nielsen at ordne Tællingen.

5. Det vedtoges at meddele Elektricitetsværksbestyrer Olsen Tilladelse til at deltage i et Møde af Elektricitetsværksbestyrere i Kolding den 23de og 24de d. M., samt at tilstaa ham fri Rejse med Dampskib og Jernbane samt i Diæter 15 Kr. daglig i 9 Dage. (J. Nr. 13 d—1918.)

6. Det vedtoges at ansætte Maskinmester Oluf Jensen som Assistent ved Elektricitetsværket og Chr. Hansen som Maskinpasser, begge fra Dags Dato at regne, samt at ansætte:

Andreas Dich,
Ejler Hansen og
Thorvald Mikkelsen

som faste Arbejdere ved Elektricitetsværket fra 1ste April d. A. at regne. (J. Nr. 13 e—1918.)

Den 10de Juni

holdt Rønne Byraads valgte Medlemmer Møde paa Rønne Raadhus for under Ledelse af Redaktør, Folketingsmand C. N. Hauge som dertil valgt Formand at decidere de til Kommunens Regnskaber for Aaret 1916—17 gjorte Udsættelser:

Antegnelser med Besvarelse forelaa og decideredes saaledes:

I. *Regnskabet over Rønne Købstadkommunes Indtægter og Udgifter.*

- | | | |
|---------|------|--|
| Ad Post | 1. | 3 Kr. vil være at føre til Indtægt i næste Regnskab. |
| — | 2. | 60 Øre vil være at føre til Indtægt i næste Regnskab. |
| — | 3 a. | 2 Kr. vil være at udbetale vedkommende og føre til Udgift i næste Regnskab. |
| — | 3 b. | 2 Kr. vil være at udbetale vedkommende og føre til Udgift i næste Regnskab. |
| — | 4 a. | Bortfalder efter det oplyste. |
| — | 4 b. | Ligeledes. |
| — | 4 c. | 1 Kr. vil være at udbetale vedkommende og føre til Udgift i næste Regnskab. |
| — | 5. | 2 Kr. vil være at føre til Indtægt i næste Regnskab. |
| — | 6. | 75 Øre vil være at udbetale vedkommende og føre til Udgift i næste Regnskab. |
| — | 7. | Bortfalder. |

- Ad Post 8. 40 Øre vil være at udbetale vedkommende og føre til Udgift i næste Regnskab.
- 9. Bortfalder efter det oplyste.
 - 10 a. Ligeledes.
 - 10 b. 20 Kr. vil være at føre til Indtægt i næste Regnskab.
 - 10 c. 85 Øre vil være at udbetale vedkommende og føre til Udgift i næste Regnskab.
 - 10 d. Bortfalder efter det oplyste.
 - 10 e. Ligeledes.
 - 11. 1 Kr. vil være at udbetale vedkommende og føre til Udgift i næste Regnskab.

II. *Regnskabet over Rønne Fattiggaards Indtægter og Udgifter.*

- Ad Post 1. 37 Øre vil være at føre til Udgift i næste Regnskab.
- 2 a. Bortfalder efter det oplyste.
 - 2 b. 35 Øre vil være at føre til Indtægt i næste Regnskab.

III. *Regnskabet over Rønne Kommunes Udgifter til Alderdomsunderstøttelsen.*

- Ad Post 1. 18 Kr. 75 Øre vil være at føre til Indtægt i næste Regnskab.
- 2 a. 1 Kr. 50 Øre vil være at føre til Indtægt i næste Regnskab.
 - 2 b. 11 Kr. 25 Øre vil være at føre til Indtægt i næste Regnskab.

- Ad Post 2 c. 9 Kr. vil være at føre til Indtægt i næste Regnskab.
- 2 d. 1 Kr. 80 Øre vil være at udbetale til vedkommende og føre til Udgift i næste Regnskab.
- 2 e. 1 Kr. 50 Øre vil være at udbetale vedkommende og føre til Udgift i næste Regnskab.
- 2 f. 4 Kr. 50 Øre vil være at udbetale vedkommende og føre til Udgift i næste Regnskab.
- 2 g. 1 Kr. 50 Øre vil være at føre til Indtægt i næste Regnskab.
- 2 h. 4 Kr. 50 Øre vil være at føre til Indtægt i næste Regnskab.
- 2 i. Løbe Nr. 785 og 795: Til Observation ved næste Regnskab.
- * Løbe Nr. 812: 24 Kr. 75 Øre føres til Indtægt i næste Regnskab.

Til de øvrige Regnskaber, nemlig:

- IV. *Regnskabet for Rønne Købstads Fattigvæsen,*
- V. *Do. » Understøttelser til Enkebørn,*
- VI. *Do. » Hjælpekassen,*
- VII. *Do. » De offentlige Lystanlæg,*
- VIII. *Do. » Gasværket,*
- IX. *Do. » Elektricitetsværket,*
- X. *Do. » Vandværket,*
- XI. *Do. » De under Byraadets Styrelse værende Legater,*
- XII. *Do. » Søndre Baadehavn,*
- XIII. *Do. » Nørrekaas Baadehavn og*
- XIV. *Do. » Rønne Kommunes Børnebogsamling*

var der intet fundet at bemærke.

Mødet den 18de Juni.

1. Til Efterretning fremlagdes:
 - a. Skrivelse af 7de d. M. fra Landbrugsministeriet med Approbation paa Udstykningen af Matr.-Nr. 142 af Bygrundene. (J. Nr. 74 f—1918.)
 - b. Skrivelse af 3die d. M. fra Justitsministeriet med Dispensation fra Bygningsloven for Matr.-Nr. 1036 og 1045 b af Bygrundene. (J. Nr. 20 h-i—1918.)
 - c. Skrivelse af 14de d. M. fra Justitsministeriet med Dispensation fra Bygningsloven for Matr.-Nr. 975 a af Bygrundene. (J. Nr. 10 m—1918.)
 - d. Resultatet af Optællingen af Beholdninger af Uld samt af Antallet af uklippede Faar hos Faareejere den 31te f. M. (J. Nr. 63 d—1918.)
 - e. Skrivelse af 6te d. M. fra Bornholms Amt, hvori Kommunalbestyrelserne paa Foranledning af Indenrigsministeriets Arbejdsudvalg af 1917 opfordres til at forsyne Vejene med Vejtræer. (J. Nr. 61 f—1918.)
 - f. Skrivelse af 8de d. M. fra Rønne Byfogedkontor, hvorved meddeles, at der ikke er meddelt Overmon-tør L. Truelsen Bevilling til at drive Biografteater, og at Byfogeden ikke vil meddele nogen Ansøger en saadan Bevilling uden forinden at have givet By-raadet Lejlighed til at udtale sig om den paagæl-dende. (J. Nr. 61 d—1918.)
 - g. Skrivelse af 10de d. M. fra Brændselsolienævnet, hvorved meddeles, at der er overladt Handelsmini-steriet et mindre Kvantum Petroleumsmærker til For-delning til Skibe. (J. Nr. 61 g—1918.)
 - h. Skrivelse af 10de d. M. fra Bornholms Amt, hvormed tilbagesendes Havnens Overslag for Aaret 1918—19. (J. Nr. 10 d—1918.)

2. Andragende fra Landinspektør Kofoed om Approbation paa Udstykningen af Matr.-Nr. 975 a af Bygrundene. (J. Nr. 74 n—1918.)

Mod det ansøgte vidstes fra Byraadets Side intet at erindre.

3. Indstilling af 12te d. M. fra Ligningskommissionen angaaende et Andragende om Eftergivelse af Formue- og Lejlighedsskat for Aaret 1917—18. (J. Nr. 25 aa—1917.)

Indstillingen tiltraadtes.

4. Indstilling af 12te d. M. fra Ligningskommissionen angaaende et Andragende fra Bygmester Anthon Kofoed om Eftergivelse af Skat og Offer for 2 Kvartaler af Aaret 1916—17 og for hele Aaret 1917—18. (J. Nr. 25 ab—1917.)

Det vedtoges ikke at eftergive nogen Del af Skatten.

5. Indstilling af 12te d. M. fra Ligningskommissionen angaaende 4 Andragender om Eftergivelse af Formue- og Lejlighedsskatter for 1917—18. (J. Nr. 25 ac—1917.)

Indstillingen tiltraadtes.

6. Ligningskommissionen fremsender med Skrivelse af 13de d. M. Erhvervsskatteliste for Aaret 1918—19. (J. Nr. 541—1918.)

Tilstilledes Kasse- og Regnskabsudvalget.

7. Byraadet underskrev i nærværende Møde Obligation til A/S. Dansk Folkeforsikrings-Anstalt for et Laan stort 300,000 Kr. (J. Nr. 39 a—1918.)

(Findes trykt i Tillægget.)

8. Indstilling af G. D. fra Byggeudvalget om til Tilvejebringelse af Lejligheder til husvilde at yde Tilskud til Istandsættelse af Arbm. Johs. Jensens Ejendom Sten-

gade Nr. 17 a og Politibetjent Sørensens Ejendom i Silkegade samt at leje Ejendommen Matr.-Nr. 989 og indrette Isolationshuset til 2 Lejligheder i Stueetagen og 2 mindre Lejligheder paa Loftet for en Bekostning af 1000 Kr. og at indlægge Gas i Isolationshuset, hvilket vil koste ca. 800 Kr.

Udvalget indstiller dernæst, at der indhentes Tilladelse til at tage det nordre Gymnastikhus i Brug til husvilde, saafremt dette skulde blive nødvendigt i Sommerens Løb.

Endelig anmoder Udvalget om Bemyndigelse til at lade foretage det nødvendige til Omdannelse af den søndre Skolebygning ved Torvegade til Administrationslokaler.

I Forbindelse hermed forelaa en Skrivelse af G. D. fra Skoleudvalget med Tilbud fra Teknisk Skole paa Udleje af 2 Klasseværelser til Kommuneskolen for en maanedlig Leje af 18 Kr. pr. Klasseværelse for hele Dagen og 14 Kr. for halve Dagen. (J. Nr. 19 æ—1918.)

Indstillingen tiltraadtes, og vedtoges det derhos at indgaa til Justitsministeriet med Andragende om at faa Tilladelse til at tage Isolationshuset i Brug for husvilde og at anvende Tvangsarbejdsanstaltens Lokaler til Bolig for de Flygtninge, der eventuelt maatte komme hertil.

9. Skrivelse af 6te d. M. fra Bornholms Amt med Antegnelser til Rønne Havneregnskab for 1916—17.

Forslag til Besvarelse forelaa. (J. Nr. 12 h—1917.)

Det vedtoges at besvare Antegnelserne som foreslaaet.

10. I Henhold til Indenrigsministeriets Cirkulære af 11te Marts d. A. foretoges Valg af Vurderingsmænd og Stedfortrædere for disse i Henhold til Lov Nr. 321 af 22de December 1915. (J. Nr. 82 a—1918.)

Vurderingsmænd

Stedfortrædere

1ste Distrikt:

Bogh. Johs. Schou.	Murm. A. M. Lau.
Fhv. Bygm. M. Hansen.	Stenh. E. Nielsen.

2det Distrikt:

Prof. M. Bidstrup.	Smedem. H. P. Svendsen.
Snedker M. Samson.	Bygm. O. Bidstrup.

3die Distrikt:

Murm. C. H. Lau.	Malerm. C. Mogensen.
Bygm. J. Olsen.	Murm. V. Lindstrøm.

4de Distrikt:

Avlsbr. Nørregaard.	Avlsbr. Alfr. Kofoed.
Partkl. J. P. Riis.	Sygehusforv. M. P. Kofoed.

11. Indstilling af 11te d. M. fra Bygningskommissionen om Anskaffelse af en Kalkmørtelprøver, der vil koste 19 Kr. 50 Øre. (J. Nr. 10 p—1918.)

Bygningskommissionen bemyndigedes til at anskaffe Apparatet.

12. Andragende af 2den d. M. fra Lærerinde Elisabeth Sonne Caspersen om Afsked fra den 1ste September d. A. at regne, forsynet med Skolekommissionens anbefaling. (J. Nr. 59 d—1918.)

Andragendet tilstilledes Skoledirektionen.

13. C. P. Lunds Eftf. forespørger i Skrivelse af 14de d. M., om Byraadet vil forlange Indrykning af en Bygning, som agtes opført ved Nordøstvej. (J. Nr. 10 q—1918.)

Brolægningsudvalgets Erklæring indhentedes.

14. I Anledning af det i Mødet den 7de f. M. under Nr. 17 forelagte Andragende fra Lærerpersonalet ved Kommuneskolen om at faa tilstaaet et Dyrtdistillæg ind-

stiller Lønningsudvalget i Overensstemmelse med Skoleudvalget, at der for Aaret 1918—19 ydes hver af Lærerne og Lærerinderne 100 Kr. i Dyrtidstillæg med et Tillæg af 50 Kr. for hvert Barn under 15 Aar. (J. Nr. 59 b—1918.)

Indstillingen tiltraadtes.

15. Andragende fra Detailhandler Ola Tulin om Eftergivelse af Brændevinsafgift. (J. Nr. 34 c—1918.)
Udsattes.

16. I Henhold til Lov Nr. 154 af 20de Marts 1918 vedrørende Avlen af Høsten 1918 m. m. og Indenrigsministeriets Cirkulære af 1ste d. M. vil der være at ned-sætte et Udvalg til at foretage Kornligningen. (J. Nr. 19 ø—1918.)

Til Udvalget valgtes:

Korntilsynsmand J. A. Nielsen,
Stenhuggerm. Ernst Nielsen,
Kontorbestyrer H. Aagesen,
Bygmester O. Bidstrup og
Overretssagfører Alfred Olsen.

17. Andragende fra Vognmand Math. Nilsson om Indfødsret med Indstilling fra Fattigudvalget om, at Andragendet ikke bevilges. (J. Nr. 15 e—1918.)

Det vedtoges ikke at anbefale Andragendet.

18. Andragende fra Skomager Laurits Peter Rasmussen om Eftergivelse af Fattighjælp, forsynet med Indstilling fra Fattigudvalget om, at det ansøgte bevilges. (J. Nr. 3 a—1918.)

Den ydede Understøttelse eftergaves.

19. Den i forrige Møde under Nr. 2 og 3 forelagte Sag om Salg af et Areal af Fattiggårdens Jord og om

Erhvervelse af et Areal af Bygmester Anthon Kofoed og om Tilladelse for denne til at sælge Besætningen fra Avlsbruger H. P. Lunds Ejendom forelaa. (J. Nr. 17 c—1918.)

Fattigudvalget anmodedes om at forhandle med Parterne om Sagen og derefter fremkomme med Indstilling til Byraadet.

20. Til Medlemmer af Huslejenævnet for Forretningslokaler valgtes:

Som Ejere:

Købmand J. Tholander,
Overretssagfører T. Thaarslund.

Suppleanter:

Professor Math. Bidstrup,
Købmand Simon Madsen.

Som Lejere:

Installatør Aksel Sørensen,
Købmand Th. Kaas.

Suppleanter:

Installatør P. Larsen,
Købmand P. Brønniche.

(J. Nr. 87 og 88—1918.)

21. I Stedet for Købmand Th. Kaas som Medlem af Huslejenævnet valgtes Redaktør H. C. Jespersen og som Suppleant Tandlæge Lindhardt. (J. Nr. 28 a—1918.)

Mødet den 2den Juli.

1. Til Efterretning fremlagdes:
 - a. Skrivelse af 18de f. M. fra Landbrugsministeriet med Approbation paa Udstykningen af Matr.-Nr. 170 af Markjorderne. (J. Nr. 74 e—1918.)

- b. Skrivelse af 21de f. M. fra Landbrugsministeriet med Approbation paa Udstykningen af Matr.-Nr. 762 b af Bygrundene. (J. Nr. 73 g—1918.)
- c. Skrivelse af 21de f. M. fra Landbrugsministeriet med Approbation paa Sammenlægningen af Matr.-Nr. 1160 a og 1161 af Bygrundene. (J. Nr. 52 a—1918.)
- d. Skrivelse af 18de f. M. fra Bornholms Amt, hvorefter der som Forskud paa Statskassens Tilskud til Kommunens Udgifter til Alderdomsunderstøttelse i Regnskabsaaret 1917—18 vil blive anvist til Udbetaling et Beløb af 60,900 Kr. (J. Nr. 64 d—1918.)
- e. Skrivelse af 18de f. M. fra Bornholms Amt, hvorefter der som Forskud paa Statskassens Tilskud til Kommunens Udgifter til Hjælpekassen i Regnskabsaaret 1917—18 vil blive anvist til Udbetaling et Beløb af 6,500 Kr. (J. Nr. 64 e—1918.)
- f. Skrivelse af 18de f. M. fra Bornholms Amt, hvorefter der som Forskud paa Statskassens Tilskud til Kommunens Udgifter til Understøttelser til Børn af Enker i Regnskabsaaret 1917—18 vil blive anvist et Beløb af 2,400 Kr. (J. Nr. 64 f—1918.)
- g. Skrivelse af 20de f. M. fra Bornholms Amt, hvorefter der som Forskud paa Statskassens Tilskud til Kommunens Udgifter til Dyrtidsforanstaltninger i Regnskabsaaret 1917—18 vil blive anvist til Udbetaling et Beløb af 118,500 Kr. (J. Nr. 64 g—1918.)
- h. Skrivelse af 20de f. M. fra Bornholms Amt, hvorefter der i Henhold til Lov Nr. 162 af 7de August 1914 om Statstilskud til de kommunale Hjælpekasser som Forskud for Aaret 1917—18 vil blive anvist et Beløb af 1,000 Kr. (J. Nr. 64 h—1918.)
- i. Skrivelse af 23de f. M. fra Rønne Byfogedkontor,

- hvorved meddeles, at Rektor M. C. Koefoed er valgt til Formand for det i Lov Nr. 589 af 30te November f. A. § 14 ommeldte Forretningslokale-Nævn, og at Byfogedfuldmægtig E. Larsen er valgt til Suppleant for samme. (J. Nr. 28 b—1918.)
- k. Skrivelse af 25de f. M. fra Bornholms Amt, indeholdende Reglerne for Udlevering af Ernæringskort til Udlændinge. (J. Nr. 19 ab—1918.)
- l. Skrivelse af 24de f. M. fra Bornholms vestre Skoledirektion, hvorved approberes en Ændring af Undervisningsplanen, hvorefter indtil videre Undervisningstiden i Sommerhalvaaret bliver fra Kl. 7¹/₂—12. (J. Nr. 59 c—1918.)
- m. Skrivelse af 24de f. M. fra Bornholms vestre Skoledirektion, hvorved approberes, at 2 Klasseværelser ud til Torvegade tages i Brug som Administrationslokaler, og at der i Stedet for benyttes 2 Klasseværelser paa Teknisk Skole. (J. Nr. 19 æ—1918.)
- n. Skrivelse af 27de f. M. fra Toldkontrolør Castonier, hvorved han erklærer sig villig til at fortsætte Udarbejdelsen af den ugentlige Varestatistik. (J. Nr. 24 n—1918.)
- o. Skrivelse af 24de f. M. fra Bornholms Amt med Kommunikation af Skrivelse af 21de s. M. fra Ministeriet for offentlige Arbejder, hvorefter Skibsafgifterne for Skibe paa 100 Register Tons og Havne- og Bro-pengene ved de bornholmske Havne fra 1ste August d. A. forhøjes med 33¹/₃ ‰. (J. Nr. 24 f—1918.)
- p. Skrivelse af 19de f. M. fra Bornholms Amt med Kommunikation af Ernæringsraadets Cirkulære angaaende Fortolkning af Kornloven af 20de Marts 1918 § 3. (J. Nr. 19 ae—1918.)

q. Indenrigsministeriets Cirkulære af 14de f. M., hvorved Kommunalbestyrelsens Opmærksomhed henledes paa en af Kommunelærer Dragehjælm udarbejdet Vejledning angaaende Imdretning af Børnelegepladser m. m. (J. Nr. 12 g—1918.)

2. Andragende fra Arkitekt Ove Petersen for Snedkermester Skovgaard om Dispensation fra Bygningslovens § 21 for Matr.-Nr. 1062 og 1027 b af Bygrundene med Bygningskommissionens Paategning om, at det ansøgte delvis kan tillades paa visse nærmere angivne Vilkaar og delvis ikke tillades. (J. Nr. 10 r—1919.)

Det vedtoges at tiltræde Bygningskommissionens Udtalelser.

3. Andragende fra Odd-Fellow Logen om Dispensation fra Bygningslovens § 21 for Matr.-Nr. 891 af Bygrundene, forsynet med Bygnings- og Sundhedskommissionens Paategning, hvorefter det ansøgte ikke kan anbefales. (J. Nr. 10 s—1918.)

Bygningskommissionens Erklæring tiltraadtes.

4. Indstilling af G. D. fra Kasse- og Regnskabsudvalget om Udskrivning af Tillægsskat i Henhold til Lov 28de December 1916 til Dækning af Kommunens Udgifter til Dyrtidsforanstaltninger m. m. til Beløb 113,312 Kr. 51 Øre. (J. Nr. 54 a—1918.)

Gik til 2den Behandling.

5. Byraadets socialdemokratiske Valgruppe indstiller i Skrivelse af G. D., at der ydes Borgmesteren et Repræsentationshonorar af 2,000 Kr. aarlig, regnet fra 1ste April d. A. (J. Nr. 11 a—1918.)

Gik til 2den Behandling.

6. Andragende af 28de f. M. fra kommunale Funktionærer om et Ekstra-Dyrtdstillæg. (J. Nr. 137—1917.)
Tilstilledes Lønningsudvalget til Erklæring.

7. I Anledning af en Skrivelse af 21de Februar d. A. fra Epidemikommissionen angaaende Behandlingen af Fnatpatienter i Henhold til Epidemiloven af 10de Maj 1915 indstiller det i den Anledning nedsatte Udvalg, at samtlige Læger her i Kommunen antages til at behandle Fnatpatienter for en Betaling af 4 Kr. for 1ste Konsultation og 2 Kr. for de følgende. (J. Nr. 65 c—1918.)
Indstillingen tiltraadtes.

8. Indstilling af 29de f. M. fra det derom nedsatte Udvalg om, at der indgaas Overenskomst med Byens Sygekasselæger om at befordre sig selv til de Sygekassepatienter, der i Henhold til Sygekasselovens § 15 har Ret til at faa fri Befordring til Lægen, mod at oppebære Betaling efter den for Lægerne gældende Takst. (J. Nr. 91—1916.)

Indstillingen tiltraadtes.

9. Andragende fra Timelærer Aage Holm om Afsked fra 1ste September d. A. at regne. (J. Nr. 59 e—1918.)

Tilstilledes Skoledirektionen med Anmodning om, at Embedet maa blive opslaaet med en Lønning af 90 Øre pr. Time og med Kommunens Dyrtdstillæg.

10. Andragende fra Lærer O. Edv. Koefoed til Skoledirektionen om Orlov fra 28de f. M. og indtil Sommerferien paa Grund af Sygdom, og om, at Lærer Dalby maa antages til at besørge Timerne under Fraværelsen. (J. Nr. 59 f—1918.)

Tilstilledes Skoledirektionen med Byraadets anbefaling.

11. Andragende af 27de f. M. fra Stadsingeniør Kærn om Orlov for at kunne deltage i Stads- og Havneingeniørforeningens Aarsmøde i Holbæk den 6te og 7de September d. A. og Bevilling af et Beløb til Dækning af Rejseudgifterne. (J. Nr. 14 d—1918.)

Bevilgedes Orlov som begært og Dækning af Rejseudgifterne med 120 Kr.

12. Andragende af 27de f. M. fra Bestyrelsen for Rønne Haandværker- og Industriforening om Fritagelse for at svare Forlystelsesskat af Forestillinger, der afholdes paa de 2 »Haandværkerdage« den 29de og 30te f. M. (J. Nr. 21 b—1918.)

Den Kommunen tilkommende Del af Afgiften eftergaves.

13. Andragende af 27de f. M. om et Tilskud til Kommuneskolens Børnebogsamling. (J. Nr. 72 c—1918.)

Bevilgedes 100 Kr.

14. Ernæringsraadets Cirkulære af 22de f. M. angaaende Indkøb af Kartofler ved Oprettelse af Kontrakter med Kartoffeldyrkerne. (J. Nr. 12 af—1918.)

Tilstilledes Dyrtidsudvalget.

15. Indstilling af 19de f. M. fra Brandkommissionen om Bemyndigelse for 2 Medlemmer til at deltage i Brandinspektørmødet i Holstebro for samtidig at gøre sig bekendt med udstillet Sprøjtemateriel, særlig Motorsprøjter. (J. Nr. 7 a—1918.)

Brandkommissionen bemyndigedes til at give Møde, og bevilgedes Dækning af Rejseudgifterne.

16. Fattigudvalget indstiller i Skrivelse af 26de f. M., at der af den Avlsbruger H. P. Lund tidligere til-

hørende Ejendom erhverves et Areal af ca. 11 Tdr. Land til Sammenlægning med Fattiggaarden for en Købesum af 2,400 Kr. pr. Td. Land. (J. Nr. 88—1917.)

Det vedtoges at købe Arealet og at indhente Indenrigsministeriets Samtykke til Erhvervelsen.

Saaframt Ministeriets Tilladelse gives, meddeler Byraadet i Henhold til Lov ²⁰/₃ 1918 Samtykke til Salg af den til Avlsbruger Lunds Ejendom hørende Besætning.

17. Andragender om Eftergivelse af Brændevinsafgift for:

- a. Detailhandler Ola Tulin,
- b. Gæstgiverske Christine Johansen.

(J. Nr. 125—1917.)

Det vedtoges ikke at bevilge Fru Johansens Andragende og atter at udsætte Ola Tulins Andragende.

Mødet den 16de Juli.

1. Til Efterretning fremlagdes:

- a. Landbrugsministeriets Skrivelse af 6te d. M. angaaende Forandring af Hartkorn for Matr.-Nr. 36 a, 47, 48 a, 49 a, 50 a, 43 a, 42 og 52 a af Markjorderne. (J. Nr. 14 o—1918.)
- b. Skrivelse af 5te d. M. fra Rønne Byfogedkontor med Kommunikation af Justitsministeriets Skrivelse af 3die s. M., hvorved meddeles Dispensation fra Bygningslovens § 21 for Matr.-Nr. 1182 af Bygrundene. (J. Nr. 10 n—1918.)
- c. Indenrigsministeriets Cirkulære af 9de d. M. angaaende Ændring af Kornligningen i Tilfælde, hvor Revisionskommissionen fastsætter almindelig Forhøjelse

- eller Nedsættelse af de paa Fortegnelsen fra Vurderingsraadet over de reviderede Jordværdiansættelser opførte Beløb. (J. Nr. 86 ah—1918.)
- d. Ernæringsraadets Meddelelse af 6te d. M. angaaende Tilskud af Kraftfoder til Opfedning af Svin. (J. Nr. 86 ai—1918.)
- e. Skrivelse fra Bornholms Mejeriforening angaaende Rationering af Mælkesalget ved Hjælp af Mælkekort (Rabatkort). (J. Nr. 19 ah—1918.)
- f. Indenrigsministeriets Bekendtgørelse af 25de f. M. angaaende Flæskerationeringen i Juli Maaned 1918. (J. Nr. 86 ak—1918.)
- g. Indenrigsministeriets Bekendtgørelse af 2den d. M. om Fordelingsmærkernes Gyldighed. (J. Nr. 86 al—1918.)
- h. Indenrigsministeriets Cirkulære af 25de f. M. angaaende skriftlig Underretning til Politimestrene om meddelte Tilladelser til, at Forenings- og Selskabslokaler, Forsamlingshuse o. lign. en Aften om Ugen maa holdes aabne udover den fastsatte Lukketid, dog længst til Kl. 1 Nat. (J. Nr. 86 am—1918.)
- i. Bornholms Amts Skrivelse af 15de d. M. med Kommunikation af Skrivelse fra Ministeriet for offentlige Arbejder, hvorved approberes Overskridelser af Rønne Havns Overslag for Aaret 1917—18. (J. Nr. 24 m—1918.)
- k. Skrivelse af 15de d. M. fra Bornholms Amt med Anmodning om Indsendelse af Indberetning om det i Skattedepartementets Cirkulære af 11te Marts d. A. ommeldte Valg af Vurderingsmænd og Stedfortrædere for disse (J. Nr. 82 o—1918.)
- l. Skrivelse af 4de d. M. fra Bornholms Amt med Kom-

- munikation af Indenrigsministeriets Skrivelse af 1ste s. M., hvorved Bestemmelserne i § 8 Litr. A. i Lov Nr. 589 af 30te November 1917 udvides til at omfatte Rønne Købstadkommune fra den 4de Juni d. A. at regne. (J. Nr. 28 a—1918.)
- m. Skrivelse af 11te d. M. fra Rønne Havneudvalg med den af Toldkamret afgivne statistiske Opgørelse over de i Finansaaret 1917—18 opkrævede Havne- og Bropenge samt Lodspenge til Rønne Havn. (J. Nr. 24 o—1918.)
- n. Skrivelse af 9de d. M. fra Direktoratet for Københavns Skattevæsen, hvorefter Rønne Kommunes Andel af forskellige Selskabers Indkomstskat for Skatteaaret 1917—18 udgør 4053 Kr. 60 Øre. (J. Nr. 54 n—1918.)
- o. Beretning fra Købstædernes almindelige Brandforsikring for Aaret 1917—18. (J. Nr. 12 h—1918.)
- p. Aarsberetning fra Foreningen til Hjælp for ulykkelige stillede Mødre for Aaret 1917—1918. (J. Nr. 12 i—1918.)
- q. Ekstrakt over Rønne Havns Indtægter og Udgifter i April Kvartal 1918. (J. Nr. 24 i—1918.)

2 Indstilling af 1ste d. M. fra Kasse- og Regnskabsudvalget om Udskrivning af Tillægsskat i Henhold til Lov 28de December 1916 til Dækning af Kommunens Udgifter til Dyrtidsforanstaltninger m. m. til Beløb 113,312 Kr. 51 Øre forelaa til 2den Behandling. (J. Nr. 54 a—1918.)
Indstillingen vedtoges.

3. Indstilling fra Byraadets socialdemokratiske Valgruppe om, at der ydes Borgmesteren et Repræsentationshonorar af 2,000 Kr. aarlig, regnet fra 1ste April d. A., forelaa til 2den Behandling. (J. Nr. 11 a—1918.)

Vedtoges med den socialdemokratiske Valgruppes Stemmer.

4. I Anledning af, at en Kloakledning i Sct. Pedersgade til en Kloakledning nedenfor Bakken er gaaet adskilt i Mufferne, formentlig som Følge af, at Bakken skrider, indstiller Havneudvalget i Skrivelse af 11te d. M., at der nedenfor og opad Bakkeskraaningene henlægges Fyld fra Udgravningen til Silopakhuset paa Havnens søndre Mole, samt at der af Havnens Kasse bevilges et Beløb af indtil 500 Kr. til Arbejdets Udførelse. (J. Nr. 24 p—1918.)

Indstillingen tiltraadtes.

5. Skoleudvalget fremsender med Skrivelse af 15de d. M. en med Dansk Arbejdsmands-Forbund, Rønne Afdeling, oprettet Overenskomst angaaende Dagløns- og Akkordarbejder i Rønne Kommunes Skov og indstiller, at Overenskomsten tiltrædes af Byraadet, og at der tilstaas de i Kommunens Plantage beskæftigede Plante-koner et Dyrtidstillæg af 1 Kr. daglig. (J. Nr. 60 a—1918.)

Indstillingen tiltraadtes.

6. Skrivelse af 5te d. M. fra Renholdelsesudvalget, hvorefter der er forhandlet med Dagrenovatør L. Andersen om for en moderat Betaling at bortføre Dagrenovationen fra de Ejendomme, hvis Ejere maatte ønske det, imod at Afhentningen fra disse Ejendomme bliver regelmæssig og vedvarende. (J. Nr. 49 a—1918.)

Tiltraadtes.

7. Indstilling af s. D. fra Renholdelsesudvalget om Bemyndigelse til allerede nu at forhandle med de nuværende Afhentere af Natrenovationen eller muligvis

andre Landbrugere om Oprettelse af en ny Kontrakt samt om Bemyndigelse til eventuelt at lade undersøge Betingelserne for Opførelse af en Renovationsanstalt og til i den Anledning at undersøge andre Byers Renovationsforhold. (J. Nr. 49 c—1918.)

Indstillingen tiltraadtes.

8. Indstilling af 2den d. M. fra Belysningsudvalget om, at der foretages en Forandring ved Sugegasmaskinen paa Rønne Elektricitetsværk, saa at der kan fyres med Tørv, hvilket Arbejde kan udføres under Ledelse af Bestyreren og vil koste ca. 5,000 Kr. (J. Nr. 13 f—1918.)

Indstillingen tiltraadtes.

9. Belysningsudvalget indstiller i Skrivelse af 2den d. M., at Lønnen til Maskinpasseren ved Rønne Elektricitetsværk fra den 10de f. M. at regne forhøjes til 1,800 Kr. aarlig. (J. Nr. 13 g—1918.)

Indstillingen tiltraadtes.

10. Indstilling af 15de d. M. fra Belysningsudvalget om, at der ydes et Tilskud af 50 Kr. til Udgivelsen af »Statistik for danske Provins-Elektricitetsværker«. (J. Nr. 13 h—1918.)

Indstillingen tiltraadtes.

11. I Anledning af et Andragende fra Stenhuggerierne m. fl. om en Forandring af Politivedtægtens § 41, saaledes at der paa Byens Gader maa køres med Læs paa indtil 3,000 kg, indstiller Vedtægtsudvalget i Skrivelse af 13de d. M., at der svares Andragerne, at der for Tiden og særlig under Hensyn til Foderknapheden, der bevirker, at de fleste Heste er i en betydelig ringere Foderstand end hidtil og derfor mindre arbejdsduelige, ikke findes tilstrækkelig Anledning til at søge den be-

gærede Ændring af Politivedtægten foretaget. (J. Nr. 48 b—1918.)

Indstillingen tiltraadtes.

12. Skolekommissionen indstiller i Skrivelse af 12te d. M., at Skolegangen i det kommende Vinterhalvaar ordnes saaledes, at alle Frikvarterer bibeholdes uafkortede, saa at de blive paa 10 Minutter, Undervisningstimerne afkortes med 5 Minutter, hvorved 3 Timer bliver paa 45 Minutter og 2 paa 40 Minutter, og Undervisningstiden afsluttes Kl. 12₁₅ for Formiddagsklasserne. For Eftermiddagsklasserne afkortes Tiden, saa at Undervisningen for disse som Regel slutter Kl. 4. (J. Nr. 59 h—1918.)

Indstillingen tiltraadtes. Skoledirektionens Approbation vil være at indhente.

13. Skrivelse af 11te d. M. fra A/S. Carl Stenders Kunstforlag som Ejer af P. Ipsens Enkes Kgl. Hof-Terracottafabrik, om Byraadet vil sælge ca. 100 Tons Terrakottaler, som findes paa Kommunens Grund paa Stampen. (J. Nr. 60 b—1918.)

Tilstilledes Skovudvalget til Erklæring.

14. Skrivelse af 24de f. M. fra Udvalget, der arbejder for en statsgaranteret Kreditforening for mindre Købstadejendomme, hvori anmodes om Byraadets Anbefaling af Sagen. (J. Nr. 61 h—1918.)

Tilstilledes Kasse- og Regnskabsudvalget til Erklæring.

15. Andragender om Driftslaan til ubemidlede mindre erhvervsdrivende indenfor Handel og Haandværk var indkommet fra:

Møbelsnedker Karl Pedersen, Søndergade 33,

Cigarhandler Hans Chr. Espersen, St. Torvegade 11,
Terracottafabrikant Herm. Sonne, Storegade 45,
Tobakshandler Chr. Johs. Espersen, Søndergade 17,
Sadelmager Janus Nikolaj Kofoed, Østergade 6,
Detailhandler Holger Johs. Hjorth, L. Madsegade 101 og
Maler Hans Chr. Jensen, Grønnegade 23.

(J. Nr. 36—1918.)

Henvistes til Kasse- og Regnskabsudvalget.

16. Andragender om Indfødsret fra:

Fisker Otto Charles Nilsson,

Enke Kirstine Nilsson,

» Elna Lasson,

Sømand Carl Adolf Høgbom,

Arbmd. Johan Svensson,

Stenkløver Otto Malkolm Hallgren,

Arbejdskone Anna Andersson

samt Skrivelser af D. D. fra Fattigudvalget med Anbefaling. (J. Nr. 3 c-i—1918.)

Andragenderne anbefales.

17. Skrivelse fra Sagfører H. Chr. Lund om Byraadets Erklæring angaaende Besætning og Avl paa »Sønderborg« i Anledning af Ejendommens Salg. (J. Nr. 61 i—1918.)

Det overlodes Korntilsynsmand A. Nielsen at undersøge Sagen, saaledes at Erklæringen udstedes, hvis der intet findes mod Rigtigheden at erindre.

18. Skrivelse af 16de d. M. fra Byggeudvalget med de ved den afholdte Licitation over Ombygning af Skolelokalerne ud til Torvegade indkomne Tilbud nemlig:

1. Frydenlunds Byggeforsretning, lydende paa 5875 Kr., Skranken ikke iberegnet;

2. Bygmester Valdemar Lindstrøm for 6,673 Kr., Skranken medregnet;
3. Bygmester Fr. Lind, lydende paa 6,225 Kr., Skranken ikke iberegnet;
4. Bygmester Laurits Engell, lydende paa 6,660 Kr., Skranken ikke medregnet;
5. Bygmester C. H. Lau, lydende paa 6,891 Kr. uden Skranke. Skranke tilbydes for 731 Kr.

Udvalget indstiller, at Arbejdet overdrages til Frydenlunds Byggeforretning. (J. Nr. 34 d—1918.)

Frydenlunds Byggeforretnings Tilbud antoges.

19. I Henhold til derom udstedt Bekendtgørelse var der indkommet 4 Tilbud paa Oprensning af Byaaen, nemlig:

Ola Pehrsson, lydende paa 65 Kr.		
Martin Olsen,	—	60 —
Oluf Johansen,	—	49 —
Andr. Pedersen,	—	60 —

(J. Nr. 9—1918.)

Vedtoges at antage Oluf Johansens Tilbud.

20. Det vedtoges at tilbyde Ingeniør Kielberg det nord for Fattiggaarden beliggende Jordstykke, ca. 3 Tdr. Land, der tilhører Rønne Fattiggaard, for en Pris af 28,000 Kr. bl. a. paa Vilkaar, at et Stykke Jord af 30 Alens Bredde fra Fattiggaardshavens nuværende Hegn ikke medfølger i Handelen. (J. Nr. 87—1918.)

Mødet den 30te Juli.

1. Til Efterretning fremlagdes:
 - a. Skrivelse fra Bornholms Amt af G. D., hvorved med-

- deles Borgmesteren Rejsetilladelse i Dagene fra den 29de d. M. til den 1ste n. M., begge Dage inklusive, samt Regnskabsfører, Byraadsmedlem Ingeman Mogensen Konstitution som Borgmester i Rønne i det nævnte Tidsrum. (J. Nr. 11 b—1918.)
- b. Indenrigsministeriets Tillægsbekendtgørelse af 18de d. M. angaaende Forhøjelse med 10 % af Maksimalpriserne for Fiskenet og Fisketvist. (J. Nr. 86 au—1918.)
- c. Sammes Bekendtgørelse af 20de d. M. angaaende Handel med Skotøj. (J. Nr. 86 ap—1918.)
- d. Anordning af 24de d. M., hvorved Bestemmelserne i § 8 Litra A i Lov Nr. 589 af 30te November 1917 om Fastsættelse af Husleje udvides til med visse Lempelser at omfatte bl. a. Rønne Købstadkommune med Gyldighed fra 4de Juni d. A. (J. Nr. 28 a—1918.)
- e. Statistisk Departements Cirkulære af 15de d. M. angaaende Ernæringskort til Nyfødte. (J. Nr. 86 aq—1918.)
- f. Skrivelse fra Bornholms Amt af 23de d. M. med Kommunikation af Indenrigsministeriets Skrivelse af 19de s. M., hvorved meddeles Samtykke til, at der i Henhold til § 22 i Lov Nr. 79 af 20de April 1908 i Skatteaaret 1918—19 udskrives et samlet Skattebeløb af 437,859 Kr. 52 Øre. (J. Nr. 15 h—1917.)
- g. Skrivelse fra Bornholms vestre Skoledirektion af 17de d. M. med Approbation paa, at Timelærer ved Rønne Kommuneskole, Aage G. Holm, efter Ansøgning afskediges fra 31te August d. A. (J. Nr. 59 e—1918.)
- h. Skrivelse fra Bornholms vestre Skoledirektion af s. D., hvorved approberes, at Lærer Dalby vikarierer

- for Lærer O. Edv. Koefoed under dennes Sygdom i første Halvdel af Juli for 54 Kr. (J. Nr. 59 f—1918.)
- i. Skemaer med Resultatet af Kreaturtællingen og Areal-tællingen i Rønne den 15de d. M. (J. Nr. 63 e—1918.)
 - k. Skrivelse fra Moritz Rasmussen, København, med en Afhandling om Legepladser. (J. Nr. 68 k—1918.)
 - l. »Samvirke«, Foreningen af Hospitals- og Anstalts-inspektører, Forstandere, Forvaltere m. fl. i Danmark med Udkast til Regnskab for Hospitaler og Sygehuse. (J. Nr. 61 d—1918.)
 - m. Ungdomsskole-Foreningens Aarboeg 1918. (J. Nr. 12 k—1918.)

2. Indstilling fra Rønne Ligningskommission af 26de d. M. angaaende Andragender om Nedsættelse eller Eftergivelse af paalignet Formue- og Lejlighedsskat til Rønne Kommune for Aaret 1918—19. (J. Nr. 54 o—1918.)

Indstillingen tiltraadtes.

3. Skrivelse fra Ligningskommissionen af 26de d. M. om Bevilling af Rejseudgifter til 2 Repræsentanter for Ligningskommissionen til Deltagelse i Foreningen af danske Købstæders Ligningskommissioners Delegeretmøde i København. (J. Nr. 54 p—1918.)

Bevilgedes.

4. Indstilling af 27de d. M. fra Dyrtidsudvalget om, at der indledes Forhandlinger med Fiskerne andet Steds her paa Øen om Levering af Sild til Befolkningens Forsyning, dels til det daglige Forbrug i Fisketiden og dels til Nedsaltning til Brug i den kommende Vinter, samt at de til Transport o. lign. medgaaende Udgifter maa af-

holdes paa Kontoen for Dyrtidsudgifter. (J. Nr. 19 ai—1918.)

Indstillingen tiltraadtes.

5. I Anledning af, at Knudsker Sogneraad har paa-lignet Slagtermester Jens Nielsen, Læderhandler Ander-sen, Politibetjent Jørgensen og Provst Bostrup Erhvervs-skat til Knudsker Kommune meddeler Ligningskommis-sionen i Skrivelse af 26de d. M., at samme intet har mod Ansættelserne at erindre. (J. Nr. 54 q—1918.)

Tiltraadtes.

6. Brolægningsudvalget indstiller i Skrivelse af 26de d. M., at Betalingen for Skærveslagning forhøjes saaledes:

For 1ste Sort til 6 Kr. 25 Øre pr. m³

» 2den do. » 5 — 00 — —

(J. Nr. 8 g—1919.)

Indstillingen tiltraadtes.

7. I Anledning af Andragende fra Arbejderske Mar-grethe Jensen om at erholde Lempelse i Betalingen af den hende paa hvilende Del af Udgifterne ved Istand-sættelse af Møllegade erklærer Brolægningsudvalget ved Paategning af 26de d. M., at Udvalget paa Grund af de Konsekvenser, Andragendets Bevilgelse vilde medføre, ikke kan anbefale Andragendet. (J. Nr. 8 h—1918.)

Indstillingen tiltraadtes.

8. Skrivelse af 14de Maj d. A., hvori Fru Juliane Thorsen som Ejer af Matr.-Nr. 1027 af Rønne By-grunde og i Anledning af, at den gamle Bygning syd for Porten tænkes nedbrudt og en grundmuret Hegns-mur mod Gaden agtes opført i Stedet for, forespør-ger, om Gadelinien forlanges rykket ind i Linie med

Naboejendommen og i bekræftende Fald, om hvilken Erstatning Kommunen vil give for den Grund, som ved Indrykningen bliver udlagt til Gade. Brolægningsudvalget indstiller ved Paategning af 26de f. M., at Arealet overtages af Kommunen for en Betaling af 25 Kr. pr. m², at Indenrigsministeriets Samtykke til Erhvervelsen og til at afholde Købesummen af Købstadens Kapitalformue indhentes, og at Fortovet istandsættes paa Kommunens Bekostning. (J. Nr. 22 a—1918.)

Indstillingen tiltraadtes.

9. I Anledning af en Skrivelse af 14de f. M., hvori C. P. Lunds Eftf., der agter at bygge 2 à 3 Huse paa en Grund beliggende paa Hjørnet af Margrethevej og Nordøstvej, forespørger, om Byraadet forlanger Indrykning af Bygningen langs Nordøstvej og da hvor meget, indstiller Brolægningsudvalget ved Paategning af 26de d. M., at der stilles Krav om, at den paatænkte Bygning ikke opføres nærmere end 10 Alen fra Vejen. (J. Nr. 22 b—1918.)

Indstillingen tiltraadtes.

10. Andragende om Indfødsret fra ugift Bengta Christoffersen, Rolighedsgade 14 b, med Indstilling fra Fattigudvalget om, at Andragendet anbefales. (J. Nr. 3 i—1918.)

Andragendet anbefaledes.

11. Formanden meddelte, at der var forhandlet med Ingeniør Kielberg angaaende Køb af det nord for Fattiggaarden liggende Areal af Matr.-Nr. 256 af Rønne Markjorder. (J. Nr. 87—1918.)

12. Det vedtoges at fortsætte med Uddelingen af Rabatmærker for Brød indtil 1ste September d. A. (J. Nr. 19 ak—1918.)

Mødet den 13de August.

1. Til Efterretning fremlagdes:
 - a. Landbrugsministeriets Skrivelser af 3die d. M. med Approbation paa Udstykning af Matr.-Nr. 980 og 1027 af Bygrundene. (J. Nr. 74 k og l—1918.)
 - b. Landbrugsministeriets Skrivelse af 6te d. M. med Approbation paa Udstykningen af Matr.-Nr. 295 a, 306 og 320 af Markjorderne. (J. Nr. 74 h—1918.)
 - c. Skrivelse af 1ste d. M. fra Direktionen for Kommune-Kreditforeningen, hvorved meddeles Samtykke til, at Afdraget paa 2 Laan udbetales i Obligationer. (J. Nr. 34 a—1918.)
 - d. Skrivelse af 8de d. M. fra Bestyrelsen for Foreningen for fri Sygepleje ved en Diakonisse, at der fra 1ste September d. A. vil blive ansat endnu en Diakonisse her i Byen. (J. Nr. 72 d—1918.)
 - e. Skrivelse af 6te d. M. fra Bornholms Amt, hvorefter Indenrigsministeriet under 31te f. M. har meddelt Samtykke til Erhvervelsen af Matr.-Nr. 251, 252, 253, 254 og 255 af Markjorderne for en Købesum af 23,368 Kr. 11 Øre. (J. Nr. 88—1918.)
 - f. Indenrigsministeriets Bekendtgørelse af 24de f. M. angaaende Flæske- og Kødrationeringen i August 1918. (J. Nr. 86 ak—1918.)
 - g. Indenrigsministeriets Bekendtgørelse af 24de f. M. om Befolkningens Forsyning med Oksekød. (J. Nr. 86 ar—1918.)
 - h. Cirkulære af 25de f. M. fra Det statistiske Departement om Indløsning af Rygflæskemærker. (J. Nr. 86 as—1918.)

- i. Indenrigsministeriets Bekendtgørelse af 1ste d. M. om Handel med Saasæd fra Jordbruger til Jordbruger. (J. Nr. 86 at—1918.)
- k. Indenrigsministeriets Bekendtgørelse af 1ste d. M. om Handel med Halm. (J. Nr. 86 au—1918.)
- l. Indenrigsministeriets Bekendtgørelse af 31te f. M. angaaende Jordbrugeres Ret til at kræve Ombytning af Rug og Hvede med Vaarsæd. (J. Nr. 86 av—1918.)
- m. Indenrigsministeriets Cirkulære af 22de f. M., hvorefter Diæterne til Politibetjente, som medgives hjemsendte fattige til Bevogtning, vil kunne beregnes til 7 Kr. pr. Dag. (J. Nr. 48 c—1918.)
- n. Lov af 4de f. M. om Understøttelse til ubemidlede, arbejdsløse Fiskere og Landbrugsministeriets dertil sig sluttende Cirkulære af 20de s. M. (J. Nr. 86 ax—1918.)

2. Indstilling af 8de d. M. fra Kæmnerkontoret om, at den Slagtermester Chr. Holm paalignede Formue- og Lejlighedsskat for November Maaned f. A. føres til Afgang, og at der i Stedet for afkræves ham Erhvervsskat for samme Maaned. (J. Nr. 54 r—1918.)

Indstillingen tiltraadtes.

3. Indstilling af 11te d. M. fra Kasse- og Regnskabsudvalget angaaende 7 Andragender om Eftergivelse eller Nedsættelse af Formue- og Lejlighedsskatter for 1917—18. (J. Nr. 54 s—1918.)

Indstillingen tiltraadtes.

4. Indstilling af 29de f. M. fra Kæmnerkontoret om Afgang af uerholdelige Skatterestancer for Aarene 1914—15, 1915—16, 1916—17 og 1917—18, forsynet med Kasse- og Regnskabsudvalgets Indstilling om, at Beløbene

med Undtagelse af en enkelt Restance, der maa kunne inddrives, føres til Afgang. (J. Nr. 54 t—1918.)

Indstillingen tiltraadtes.

5. Andragende fra Danmarks Afholdsforening om et Tilskud af Kommunens Kasse. (J. Nr. 72 e—1918.)

Kasse- og Regnskabsudvalgets Erklæring indhentedes.

6. I Anledning af det af de kommunale Funktionærer indgivne, i Mødet den 2den f. M. under Nr. 6 forelagte Andragende om et forhøjet Dyrtidstillæg for indeværende Regnskabsaar indstiller Lønningsudvalget i Skrivelse af G. D., at der tilstaas Andragerne et Ekstratillæg af 420 Kr. foruden 8 Kr. for hvert Barn, hvilket vil medføre en Udgift af 17,692 Kr. for Kommunen og 3,464 for Havnen. (J. Nr. 137—1917.)

Gik til 2den Behandling.

7. Indstilling af 12te d. M. fra Lønningsudvalget om, at der tilstaas dem, der oppebærer Pension af Kommunens og Havnens Pensionsfond, et forhøjet Dyrtidstillæg af respektive 339 Kr. 84 Øre og 1,043 Kr. (J. Nr. 137—1917.)

Gik til 2den Behandling.

8. Indstilling af 12te d. M. fra Lønningsudvalget om, at der ydes Fuldmægtig Knudsen paa Bogholderkontoret et personligt Løntillæg af 400 Kr. for indeværende Regnskabsaar. (J. Nr. 14 e—1918.)

Gik til 2den Behandling.

9. I Anledning af den i Mødet den 16de f. M. under Nr. 14 forelagte Skrivelse fra et Udvalg angaaende Oprettelsen af en statsgaranteret Kreditforening for mindre Købstadejendomme indstiller Kasse- og Regnskabs-

udvalget i Skrivelse af G. D., at der svares Udvalget, at der paa Grund af de særlige Forhold her, hvor Sparekassen beredvillig yder passende Laan ogsaa i mindre Købstadejendomme, ikke er nogen egentlig Trang til en saadan ny Kreditforening, men at man ikke nærer Tvivl om, at den kan blive af Interesse for andre Købstæder, hvor Forholdene ere anderledes end her. (J. Nr. 61 h—1918.)

10. Indstilling af D. D. fra Vandværksudvalget om Bevilling af et Beløb af indtil 800 Kr. til Anskaffelse af Værktøj til Pumpestationen ved Buldregaard. (J. Nr. 79 d—1918.)

Indstillingen tiltraadtes.

11. Bornholms Amt anmoder i Skrivelse af 29de f. M. om Byraadets Erklæring over et af Eksekutorerne i Dødsboet efter Købmand Mogens Christiansen til Kongen indgivet Udkast til Fundats for et Legat paa 12,500 Kr., skænket til Rønne Understøttelseskasse for Skibsførere, deres Enker og Børn. (J. Nr. 40 e—1918.)

Byraadet havde intet imod Fundatsudkastet at erindre.

12. Skolekommissionen fremsender med Paategning af D. D. Ansøgning fra Lærer Viggo Baunøe om den paa Grund af Lærer O. E. Koefoeds Sygdomsforfald indtil 1ste Oktober d. A. ledige Vikarplads ved Kommuneskolen.

Lønnen er af Skolekommissionen fastsat til 108 Kr. mdl. (J. Nr. 59 i—1918.)

Tilstilledes Skoledirektionen.

13. Skolekommissionen fremsender med Paategning af D. D. Ansøgning fra Lærerinde Frk. Martha Hansen om den paa Grund af Lærerinde Frk. Elisabeth Sonne

Caspersens Afsked ledige Vikarplads ved Kommuneskolen fra 1ste September d. A. at regne. Lønnen er fastsat til 108 Kr. mdl. (J. Nr. 59 k—1918.)

Tilstilledes Skoledirektionen.

14. Bornholms Amt fremsender med Skrivelse af 10de d. M. Lov af 30te f. M. om Fastsættelse af Husleje og Indenrigsministeriets dertil sig sluttende Cirkulære af 6te d. M. og anmoder om Indberetning om, under hvilke Datoer Huslejenævnene her i Kommunen er nedsat med Angivelse af Nævnsformændenes Navne, samt om hvorvidt der er truffet Beslutning i Henhold til Lovens § 17.

Dernæst anmoder Amtet om Indstilling med Hensyn til Valg af 4 Medlemmer af Overnævnet og af 4 Suppleanter for disse. (J. Nr. 28 c—1918.)

Byggeudvalget anmodedes om at fremkomme med Indstilling i Sagen.

15. Indstilling af 2den d. M. fra Brandkommissionen om Bemyndigelse til at lade Brandvæsenets Materiel brandforsikre. (J. Nr. 7 b—1918.)

Indstillingen tiltraadtes.

16. I Anledning af et Andragende fra Frydenlunds Byggeforretning om, at der maa blive givet Tilladelse til, at en forholdsmæssig Del af det i Henhold til Lov 31te Marts 1917 bevilgede Statslaan, som Kommunen ifølge Byraadets Beslutning i Mødet den 29de Januar d. A. vil overtage Garantien for, og for hvilket der overensstemmende med Loven vil blive givet 2den Prioritet i Ejendomme i Østervoldgade, maa overtages af Køberne af 2 af Husene, nemlig Skomager Jørgensen og de katolske Præster, indstiller Byggeudvalget i Skrivelse af D. D., at det ansøgte bevilges. (J. Nr. 9 a—1918.)

Indstillingen tiltraadtes, for Skomager Jørgensens Vedkommende dog kun saafremt det viser sig, at det Hus, han hidtil har ejet, er solgt til en Køber, der har boet som Lejer her i Byen.

17. Andragende fra Beboerne i Dampmøllegade om at faa den Del af Gaden, der er makadamiseret, brolagt og den øvrige Del omlagt. (J. Nr. 8 i—1918.)

Brolægningsudvalgets Erklæring indhentedes.

18. Skrivelse af 5te d. M. fra Ingeniør C. J. Kielberg, hvori denne erklærer sig villig til at købe det tidligere omhandlede Areal af Fattiggårdens Jorder for 28,000 Kr. paa visse nærmere angivne Betingelser.

Det vedtoges at fastsætte Købesummen til 28,000 Kr., medens der med Hensyn til de øvrige Betingelser vil være at indhente Kasse- og Regnskabsudvalgets Erklæring. (J. Nr. 87—1918.)

19. Rønne Byfogedkontor fremsender med Skrivelse af 30te f. M.:

a. Andragende fra Enke Bengta Nilsson

b. Do. » Syerske Marie Jønsson

om at erholde dansk Indfødsret og forespørger, om Byraadet fremdeles vil anbefale Andragenderne.

Fattigudvalget indstiller i Skrivelse af D. D., at Andragenderne anbefales. (J. Nr. 2 f og 1—1917.)

Andragenderne anbefaledes paa ny.

20. Andragende fra Lærer M. Dalby om den paa Grund af Timelærer Aage Holms Afsked ledige Vikarplads fra 1ste September d. A. at regne. Lønnen er fastsat til 108 Kr. maanedlig. (J. Nr. 59 1—1918.)

Tilstilledes Skoledirektionen.

21. Andragende fra Enke Elna Grenander om Indfødsret. (J. Nr. 3 k—1918.)

Anbefaledes.

22. Rønne Byfogedkontor fremsender med Paategning af 3die d. M. en Skrivelse af 12te f. M. fra Bornholms Amt, hvorefter Snedkermester Anthon Kofoeds Søn, Carl Anker Kofoed, den 3die September d. A. skal møde paa Frederica Døvtstummeinstitut, og forespørger, om Betalingen for Opholdet vil blive udredet af Kommunens Kasse. (J. Nr. 17 a—1918.)

Byraadet maa formene, at Barnets Fader maa antages indtil videre selv at kunne udrede Betalingen.

23. Til at give Møde i Forligskommissionen i en Sag mod Partikulier Ole Munk, der agtes anlagt mod ham til Inddrivelse af den ham for Skatteaaret 1915—16 paalignede Indkomstskat til Staten m. v. til Beløb 459 Kr. 56 Øre, bemyndigedes Overretssagfører Alfred Olsen. (J. Nr. 54 u—1918.)

Mødet den 27de August.

1. Til Efterretning fremlagdes:
 - a. Skrivelse af 13de d. M. fra Landbrugsministeriet med Approbation paa Udstykningen af Matr.-Nr. 975 af Bygrundene. (J. Nr. 74 n—1918.)
 - b. Skrivelse af 15te d. M. fra Landbrugsministeriet med Approbation paa Udstykningen af Matr.-Nr. 357 b af Bygrundene. (J. Nr. 74 m—1918.)
 - c. Skrivelse af 16de d. M. fra Bornholms Amt med Konstitution for Regnskabsfører I. Mogensen som Borg-

- mester under Borgmesterens Fraværelse fra den 16de d. M. til 7de n. M. (J. Nr. 11 c—1918.)
- d. Skrivelse af 13de d. M. fra Justitsministeriet, hvorefter der er anvist til Udbetaling et Beløb af 1,026 Kr., der udgør Statskassens Andel i Udgiften til smitsomme Sygdommes Behandling i Aaret 1916—17. (J. Nr. 17 e—1918.)
- e. Skrivelse af 22de d. M. fra Bornholms Amt, hvorefter der er anvist til Udbetaling et Beløb af 24,738 Kr. 25 Øre, der udgør Statskassens Rest-Tilskud til Kommunens Udgifter til Alderdomsunderstøttelse i Aaret 1916—17. (J. Nr. 64 d—1918.)
- f. Skrivelse af 22de d. M. fra Bornholms Amt, hvorefter der er anvist til Udbetaling et Beløb af 954 Kr. 79 Øre, der udgør Statskassens Rest-Tilskud til Kommunens Udgifter til Enkebørnsunderstøttelse i Aaret 1916—17. (J. Nr. 64 e—1918.)
- g. Skrivelse af 15de d. M. fra Bornholms vestre Skoledirektion, hvorved der meddeles Lærerinde Elisabeth Sonne Caspersen Afsked fra 31te d. M. at regne. (J. Nr. 59 d—1918.)
- h. Skrivelse af 20de d. M. fra Bornholms Amt, hvorefter Indenrigsministeriet under 15de s. M. har meddelt Samtykke til Udskrivning af Tillægsskat ifølge § 9 i Lov Nr. 397 af 28de December 1916 efter de Regler, som Byraadet har ansøgt om. (J. Nr. 54 a—1918.)
- i. Skrivelse af 23de d. M. fra Rønne Byfogedkontor, hvorefter Justitsministeriet under 20de s. M. har meddelt, at det ikke har bevilget Odd fellow-Logens Andragende om en yderligere Bebyggelse af Matr.-Nr. 891 af Bygrundene. (J. Nr. 10 s—1918.)

- k. Statistiske Meddelelser vedrørende de københavnske Huslejenævns Virksomhed fra 23de Febr. 1917—23de Febr. 1918. (J. Nr. 121—1918.)
- l. Indenrigsministeriets Bekendtgørelse af 15de d. M. om Optagelse af et Mandtalsregister til Brug ved Ernæringskortuddelingen. (J. Nr. 86 ay—1918.)
- m. Indenrigsministeriets Bekendtgørelse af 14de d. M. om Bemyndigelse for Kommunalbestyrelserne til midlertidig at meddele Dispensation fra Sundhedsvedtægternes Bestemmelser om Svinehold. (J. Nr. 65 f—1918.)
- n. Indenrigsministeriets Tillægsbekendtgørelse af 15de d. M. vedrørende Befolkningens Forsyning med Flæsk og Kød. (J. Nr. 86 ao—1918.)
2. Fortegnelse over de ved 1ste Tillægsligning paa-lignede Formue- og Lejlighedsskatter. (J. Nr. 54v—1918.)
Tilstilledes Kasse- og Regnskabsudvalget.
3. Skatteraadet fremsender Skattemåling over Indkomst- og Formueskat for Aaret 1918—19. (J. Nr. 54 x—1918.)
Tilstilledes Kasse- og Regnskabsudvalget.
4. 2den Behandling af Lønningsudvalgets Indstilling af 12te d. M. om et Ekstra-Dyrtidstillæg til Kommunens og Havnens Funktionærer af 420 Kr. foruden 8 Kr. til hvert Barn under 15 Aar. (J. Nr. 137—1917.)
Indstillingen tiltraadtes.
5. 2den Behandling af Lønningsudvalgets Indstilling af 12te d. M. om Forhøjelse af de Dyrtidstillæg, der er tilstaaet de under Kommunens og Havnens Pensionsfond værende pensionerede Personer. (J. Nr. 137—1917.)
Indstillingen tiltraadtes.

6. 2den Behandling af Lønningsudvalgets Indstilling af 12te d. M. om at yde Fuldmægtig J. Knudsen paa Kommunebogholderkontoret et personligt Løntillæg af 400 Kr. (J. Nr. 14 e—1918.)

Indstillingen tiltraadtes.

7. Indstilling af 20de d. M. fra Belysningsudvalget om, at Kogegasprisen fra September Maaned forhøjes fra 25 Øre til 28 Øre pr. m³ og Motorgasprisen fra 30 Øre til 35 Øre pr. m³. (J. Nr. 23 c—1918.)

Indstillingen tiltraadtes.

8. Det statistiske Departement fremsender med Cirkulærskrivelse af 21de d. M. Skemaer til Oplysning om Foldudbyttet af Sæd- og Høhøsten for 1918. (J. Nr. 63 f—1918.)

Avlsbruger Nørregaard anmodedes om at indhente de fornødne Oplysninger og udfylde Skemaerne.

9. Andragende af 22de d. M. fra Dansk Arbejdsmands-Forbund om et Ekstra-Dyrtidstillæg til samtlige Timeløns-Arbejdere ved Kommunens Arbejde. (J. Nr. 61 m—1918.)

Lønningsudvalgets Erklæring indhentedes.

10. Brolægningsudvalget indstiller i Skrivelse af 24de d. M., at de ved Grønnegades Omlægning tiloversblevne gamle Sten anvendes til Omlægning af Smallegade. (J. Nr. 8 k—1918.)

Indstillingen tiltraadtes.

11. Andragende af G. D. fra Beboerne i Store Søstræde, Lille Søstræde og Fiskerstræde om Omlægning af det med Rundsten brolagte Stykke Gade, som gaar fra Grønnegade til Store Søstræde. (J. Nr. 81—1918.)

Brolægningsudvalgets Erklæring indhentedes.

12. Byggeudvalget indstiller i Skrivelse af 24de d. M. angaaende Lejlighederne i de ved Marie Koføeds Vej for Kommunens Regning under Opførelse værende Huse: at Lejlighederne averteres til Udleje fra 1ste Oktober, at Udvalget bemyndiges til at udleje dem, og at Lejeafgiften pr. Lejlighed fastsættes til 30 Kr. maa-nedlig. (J. Nr. 41 a—1918.)

Indstillingen tiltraadtes.

13. Skrivelse fra Byggeudvalget, hvori dette henstiller, at Marie Koføeds Vej bliver sat i en passende Stand. (J. Nr. 8 m—1918.)

Det vedtoges at anmode Byggeudvalget om at foranledige Gaden istandsat og medoptage Udgiften under Udgifterne til Bygningens Opførelse.

14. I Anledning af Bornholms Amts i forrige Møde under Nr. 14 fremlagte Skrivelse indstiller Byggeudvalget i Skrivelse af 24de d. M., at der til Medlemmer af det i Lov Nr. 401 af 30te Juli 1918 om Fastsættelse af Husleje nævnte Overnævn indstilles:

Ejere og Udlejere:

Overretssagfører Thaarslund og
Købmand Simon Madsen.

Suppleanter:

Terracottafabrikant Michael Andersen og
Prokurist Magnus Bidstrup.

Lejere:

Forretningsfører ved Fællesforeningen Andr. Jensen og
Afholdsvært Th. Jensen.

Suppleanter:

Arbejdsmand Peder Nielsen og
Lærer Marius Hansen.

Dernæst indstiller Byggeudvalget, at

Partikulier H. Ambrosen og
Bagersvend Valdemar Mogensen

vælges til Medlemmer af Huslejenævnet i Stedet for
Amtsvejinspektør Gregers Jensen og Kontorbestyrer O.
H. Aagesen, der har anmodet om at blive fritagne for
dette Hverv. (J. Nr. 28 c—1918.)

Indstillingen tiltraadtes.

15. Skoleudvalget fremsender med Skrivelse af 22de
d. M. Planer over en ny Skolebygning ved Pingels Allè,
bilagt med Skolekommissionens, Lærerraadets og Amts-
lægens Erklæringer over samme samt en af Arkitekten
under Hensyntagen til Erklæringerne udarbejdet ændret
Plan, og indstiller, at Bygningen opføres som nu fore-
slaaet. (J. Nr. 57 c—1918.)

Indstillingen tiltraadtes.

16. I Anledning af et Andragende fra Lærer M. P.
Bjerlev om et Tilskud af Kommunens Kasse til Hjælp
til Bestridelse af Udgifterne ved hans Kursusophold i
København indstiller Skoleudvalget i Skrivelse af 22de
d. M., at der tilstaas Andrageren 250 Kr., mod at hans
Vikar, Lærer M. Dalby, deraf erholder 80 Kr. (J. Nr.
59 m—1918.)

Indstillingen tiltraadtes.

17. Kasse- og Regnskabsudvalget tilbagesender med
Skrivelse af 19de d. M. Sagen om Salg af et Areal af
Fattiggaardens Jorder til Ingeniør Kielberg og indstiller,
at der ved Salget stilles følgende Betingelser:

1. Købesummen bestemmes til 28,000 Kr., skriver Otte
og Tyve Tusinde Kroner, og afvikles ved, at Kø-
bereren indbetaler kontant 10,000 Kr. ved Skødets Un-
derskrift, der skal finde Sted, saa snart Indenrigs-
ministeriet Samtykke til Handelen foreligger, og for

Resten 18,000 Kr. udsteder en Panteobligation med 1ste Prioritet i det solgte Jordstykke. Dette Beløb vil være at forrente med 5 % p. A. og at afdrage med 2,000 Kr. aarlig.

2. Udgifterne ved Købet og Udstykningen afholdes af Køberen.
3. Spadserestien nedlægges, saa snart der af Køberen er anlagt en ny Spadseresti, der vil være at godkende af Brolægningsudvalget.
4. Vejen mellem Fattiggaarden og Amtssygehuset, der er en offentlig Bivej, forpligter Byraadet sig til at søge nedlagt efter Lovens Forskrifter.
5. Færdslen ad Spadserestien mellem Matr.-Nr. 256 og 258 a henlægges foreløbig til Vejen mellem Matr.-Nr. 258 a og 260 som af Køberen foreslaaet i Skrivelse af 5te d. M. under Nr. 3.
6. Regulering af det over Køberens Ejendom førende offentlige Vandløb foretages af Køberen paa egen Bekostning og vedligeholdes ogsaa af samme.
7. Hegnspligten er Kommunen uvedkommende.
8. Rønne Teglværks Adgangsvej til Rønne—Aakirkeby Landevej aabnes for Færdsel til og fra Fattiggaarden og Amtssygehuset.
9. Amtssygehuset faar Forkøbsret til det Areal, der ligger vest for Sygehusets Tilbygning.
10. Salget er iøvrigt betinget af Indenrigsministeriets Samtykke.

(J. Nr. 87—1918.)

Det vedtoges at sælge Arealet paa de stillede Betingelser.

18. Andragender fra Landinspektør Kofoed om Approbation paa Udstykningen af:

- a. Matr.-Nr. 273, 274, 279, 307, 308, 320 c og 320 d af Markjorderne, tilhørende Bygmester Anthon Kofoed.
- b. Matr.-Nr. 113 a af Markjorderne tilhørende Vognmand Herman Byder.

(J. Nr. 74 p og q—1918.)

Mod det ansøgte vidstes fra Byraadets Side intet at erindre.

19. Den i forrige Møde under Nr. 16 forelagte Sag om Overtagelse af Statslaanet i 2 solgte Ejendomme forelaa paa ny. (J. Nr. 90—1918.)

Byraadets Beslutning forandredes, saaledes at man ikke kan indgaa paa, at nogen af de nævnte Købere overtager Laanet.

Mødet den 10de September.

1. Til Efterretning fremlagdes:

- a. Skrivelse af 26de f. M. fra Rønnne Byfogedkontor, hvorefter Justitsministeriet under 23de s. M. har meddelt Dispensation fra Bygningslovens § 21 for Matr.-Nr. 1062 og 1027 b af Bygrundene paa visse nærmere angivne Betingelser. (J. Nr. 10 r—1918.)
- b. Skrivelse af 7de d. M. fra Bornholms Amt, hvorefter Ministeriet for offentlige Arbejder under 5te s. M. har meddelt Samtykke til, at der til »Øernes Andelselskab for Indkøb af Foderstoffer« udlejes et 960 m² stort Areal af Havnens søndre Mole til 31te December 1940. (J. Nr. 86—1916.)
- c. Skrivelse af 9de d. M. fra Bornholms Amt, hvorefter Justitsministeriet under 5te s. M. har meddelt Tildelse til at overtage Isolationshuset til Brug for hus-

- vilde Familier og som en midlertidig Foranstaltning at internere mulig ankommende Flygtninge, der skal undergives Observation, i Amtets Tvangsarbejdsanstalt. (J. Nr. 29 b—1918.)
- d. Skrivelse af 27de f. M. fra Bornholms vestre Skoledirektion, hvorefter Undervisningsministeriet under 21de s. M. har bifaldet, at Timelærerlønnen ved Købstadens Kommuneskole forhøjes fra 75 Øre til 90 Øre pr. Time. (J. Nr. 93—1910.)
- e. Skrivelse af 27de f. M. fra Bornholms vestre Skoledirektion, hvorved det approberes, at Martha Hansen, M. Dalby og Viggo Baunøe antages som Vikarer fra 1ste d. M. for en Løn af 108 Kr. månedlig. (J. Nr. 59 i—1918.)
- f. Skrivelse af 5te d. M. fra Rønne Byfogedkontor, hvormed fremsendes Politikasseregnskaber for Aarene 1913—17 inklusive. (J. Nr. 48 d—1918.)
- g. Indenrigsministeriets Bekendtgørelse af 24de f. M. om Handelen med Bihonning og Bivoks. (J. Nr. 86 aø—1918.)
- h. Sammes Bekendtgørelse af 24de f. M. om Handelen med Kunsthonning. (J. Nr. 86 ba—1918.)
- i. Sammes Bekendtgørelse af 24de f. M. om Handelen med Sirup. (J. Nr. 86 bb—1918.)
- k. Sammes Bekendtgørelse af 29de f. M. angaaende Flæske og Kødrationeringen i September Maaned 1918. (J. Nr. 86 ak—1918.)
- l. Sammes Bekendtgørelse af 27de f. M. om Udstedelse af Rabatmærker paa Byggryn eller Rugbrød. (J. Nr. 86 bc—1918.)
- m. Sammes Bekendtgørelse af 28de f. M. om Maksimalprisen paa og Handel med Sukker. (J. Nr. 86 bd—1918.)

n. Sammes Cirkulære af 22de f. M. angaaende Prisnedsættelse paa Brændsel, Gas og Belysning. (J. Nr. 86 be—1918.)

2. Skrivelse af 3die d. M. fra Skatteraadet for Rønne Skattekreds med Forandringer i Ansættelsen af 3 Aktieselskabers Indkomstskat. (J. Nr. 54 y—1918.)

Tilstilledes Kasse- og Regnskabsudvalget.

3. Andragender om Tilskud af Kommunens Kasse fra:

- a. Nationalforeningen til Tuberkulosens Bekæmpelse,
- b. Samfundet og Hjemmet for Vanføre.

(J. Nr. 72—1918.)

Der bevilgedes Samfundet og Hjemmet for Vanføre 100 Kr., medens der ikke kunde bevilges Nationalforeningen noget Bidrag.

4. Andragender om Dispensation fra Bygningslovens § 21 for:

- a. Ejendommen Matr.-Nr. 103 d af Bygrundene, tilhørende Ludvig Johansen,
- b. Ejendommen Matr.-Nr. 220 af Bygrundene, tilhørende Jens Mortensen,
- c. Ejendommen Matr.-Nr. 290 af Bygrundene, tilhørende Jespersen & Nielsen.

(J. Nr. 10—1918.)

Mod det ansøgte vidstes fra Byraadets Side intet at erindre.

5. Andragende fra Landinspektør Kofoed om Udstykning af Matr.-Nr. 959 b af Bygrundene. (J. Nr. 74 r—1918.)

Mod det ansøgte vidstes fra Byraadets Side intet at erindre.

6. Udvalget for Vandværket indstiller i Skrivelse af

7de d. M., at der til Anlægget ved Curdts' Lund anskaffes en ny Pumpe med Motor for et Beløb af 5,500 Kr. (J. Nr. 79 e—1918.)

Gik til 2den Behandling.

7. Indenrigsministeriets Cirkulære af 22de f. M. om Indberetning om Udgifterne til Dyrtidsforanstaltninger i April Kvartal 1918. (J. Nr. 19 al—1918.)

Indberetningen vil være at indsende.

8. I Anledning af et Andragende fra Blikkenslager Ole Hansen om at faa lagt Gas- og Vandledninger i »Slippen« indstiller Belysningsudvalget og Vandværksudvalget, at der i Gaden lægges almindelige 1" Stikledninger, og at Værkerne udreder Udgiften ved Lægningen af de første 16 m, saaledes som Regulativet foreskriver, medens Andrageren betaler Resten. (J. Nr. 23 d—1918.)

Indstillingen tiltraadtes.

9. Landbrugsministeriets Cirkulære af 31te f. M. om Foretagelsen af Tælling af Landets Svinebestand og af Hvidkaalsarealer. (J. Nr. 63 g—1918.)

Tællingen vil være at foretage.

10. Amtstuefuldmægtig Clemensen andrager i Skrivelse af 29de f. M. om, at det af Beboerne i Kirkestræde den 29de November 1917 indgivne Andragende om Gadens Omlægning maa blive taget op til fornyet Overvejelse. (J. Nr. 8 n—1918.)

Tilstilledes Brolægningsudvalget til Erklæring.

11. Udvalget for Havebrugsforeningens og Fjærkræavlerforeningens Udstilling den 21de og 22de d. M. andrager om et Bidrag af Kommunens Kasse til Præmieuddeling. (J. Nr. 72 h—1918.)

Bevilgedes 50 Kr.

12. Købmand Emil Lund anholder i Skrivelse af 7de d. M. om Tilladelse til Udstykning af den af ham m. fl. købte Ejendom Matr.-Nr. 35, 37 og 47 af Rønne Markjorder. (J. Nr. 74 s—1918.)

Det vedtoges at indhente Byggeudvalgets Erklæring.

13. Frydenlunds Byggeforsretning anholder i Skrivelse af 7de d. M. om, at det tidligere indgivne Andragende om, at Skomager Jørgensen og de katolske Præster maa overtage det bevilgede Statslaan i Ejendommen i Østervoldgade, maa blive optaget til ny Behandling. (J. Nr. 90 a—1918.)

Det vedtoges at give Tilladelse til, at Køberne overtager Statslaanet, de katolske Præster dog kun paa Betingelse af, at den ene Lejlighed udlejes i det mindste i 1 Aar.

Senere indkomne Andragender om Overtagelse af Laan vil kun kunne bevilges, saafremt Køberen har været i Kommunen 1 Aar og ikke har solgt sin Ejendom til en fra en anden Kommune kommende Person.

14. Byggeudvalget bemyndigedes til at lade lægge nyt Gulv i det nye Kæmnerkontor, saafremt der kan faas Fernis til Gulvet. (J. Nr. 34 d—1918.)

15. I Anledning af en Skrivelse fra Sagfører T. H. Lund, hvori denne forespørger, om Kommunen vil købe et Rønne Udstykningselskab tilhørende Jordareal Matr.-Nr. 1514, 1524, 1525, 1526 a og b af Bygrundene, anmodedes Byggeudvalget om at overveje Sagen og fremkomme med Indstilling til Byraadet. (J. Nr. 91—1918.)

Mødet den 14de September.

Aar 1918 den 14de September, Eftermiddag Kl. 4, holdt Rønne Byraad Møde med den ifølge kgl. Anordning af 29de August 1914 nedsatte kommunale Kommission (Prisreguleringskommissionen) og Bestyrelsen for den kommunale Hjælpekasse til Forhandling angaaende de Foranstaltninger, der vil være at iværksætte i Medfør af Dyrtidsloven af 13de Juli d. A.

Formanden forelagde til Forhandling et Forslag, der tiltraadtes. (J. Nr. 19 am—1918.)

Ekstraord. Møde den 14de Septbr.

1. Det i Mødet i Dag med Prisreguleringskommissionen og Bestyrelsen for den kommunale Hjælpekasse forelagte Forslag til Uddeling af Understøttelser i Henhold til Dyrtidsloven af 13de Juli d. A. (J. Nr. 19 am—1918.)

Gik til 2den Behandling.

2. Skrivelse af 13de December f. A. fra Sagfører T. H. Lund, hvori denne for A/S. Rønne Udstyknings-selskab tilbyder at sælge Matr.-Nr. 1514, 1524, 1525, 1526 a og 1526 b af Rønne Bygrunde. (J. Nr. 91—1918.)

Det vedtoges ved 1ste Behandling at købe Ejendommen for 70 Øre pr. Alen, hvilket, da Arealet udgør 45501 Alen (17929 m²), vil udgøre 31850 Kr. 70 Øre.

Mødet den 24de September.

1. Til Efterretning fremlagdes:
 - a. Skrivelse af D. D. fra Bornholms Amt, hvorved Regnskabsfører Ingeman Mogensen er konstitueret som Borgmester fra 25de—29de d. M. under Borgmesterens Fraværelse. (J. Nr. 11 d—1918.)
 - b. Skrivelse af 14de d. M. fra Bornholms Amt, hvorved meddeles Samtykke til, at Kommunen erhverver 2 Parceller af Matr.-Nr. 5 a af Knudsker Sogn af Areal 9150 m² til Brug ved Opførelsen af en ny Bolig for Maskinpasseren ved Pumpestationen i Nyker Sogn for en Købesum af 1000 Kr. (J. Nr. 40 d—1917.)
 - c. Skrivelse af 20de d. M. fra Bornholms Amt, hvorefter der i Henhold til Lov af 27de Maj 1908 § 6 for afvigte Finansaar er tildelt Rønne Kommune 500 Kr. (J. Nr. 64 i—1918.)
 - d. Skrivelse af 20de d. M. fra Bornholms Amt, hvorefter Ministeriet for offentlige Arbejder under 16de s. M. har meddelt Samtykke til, at der udbetales Dyrtidstillæg til de Personer, der nyder Pension af Rønne Pensionsfond. (J. Nr. 137—1917.)
 - e. Skrivelse af D. D. fra Bornholms Amt, hvorefter Indenrigsministeriet paa Foranledning af Overrets-sagfører Alfred Olsen som Eksekutor testamenti i Boet efter Agent Mogens Christiansen har meddelt, at Dødsboet var pligtigt til at udrede Tillægsskat i Henhold til Lov Nr. 397 af 28de December 1916 for Januar Kvartal 1917, saafremt det i Boet udstedte Proklama ikke var udløbet. (J. Nr. 54 z—1918.)
 - f. Fortegnelse over de autoriserede Dyrlæger i Bornholms Amt og de til disse hørende autoriserede Slagtere. (J. Nr. 86 ac—1918.)

- g. Oplysninger fra Avlsbruger K. Nørregaard om Gennemsnitsudbyttet af Høsten i Aaret 1918, hvoraf Genpart er tilstillet Det statistiske Departement. (J. Nr. 63 f—1918.)
- h. Skrivelse af 20de d. M. fra Bornholms Amt om Ubrugbargørelse af Radiotelegrafstationer om Bord i Skibe. (J. Nr. 86 bf—1918.)
- i. Ved den foretagne Tælling til Brug ved Uddeling af Ernæringskort er Kommunens Indbyggerantal opgjort til 10,254 Personer, hvoraf 1,249 er under 6 Aar. (J. Nr. 18 a—1918.)
- k. Skrivelse af 13de d. M. fra Øernes Andelsselskab for Indkøb af Foderstoffer, hvorved den med Selskabet oprettede Kontrakt om Leje af dets Pakhus paa Havnens søndre Mole opsiges. (J. Nr. 19 an—1918.)
- l. Indenrigsministeriets Bekendtgørelse angaaende Hugst i Landets Skove og Plantager i Tiden fra 1ste Oktober 1918 til 31te Marts 1919. (J. Nr. 86 bg—1918.)
- m. Indenrigsministeriets Bekendtgørelse af 9de d. M. angaaende Maksimalprisen i Detailsalg paa røgede benfri Rulleskinker. (J. Nr. 86 aa—1918.)
- n. Cirkulære af 18de d. M. fra Det statistiske Departement om Ernæringskortene. (J. Nr. 86 bh—1918.)
- o. Oversigt over de offentlige Børnebogsamlinger paa Bornholm i Juni 1918. (J. Nr. 12 m—1918.)
2. 2den Behandling af Vandværksudvalgets Indstilling af 7de d. M. om Anskaffelse af en Pumpe med Motor til Anlægget ved Curdts' Lund for en Sum af 5,500 Kr. (J. Nr. 79 e—1918.)

Indstillingen tiltraadtes.

3. Andragende fra Fængselshjælpen om Tilskud af Kommunens Kasse. (J. Nr. 72 i—1919.)

Kasse- og Regnskabsudvalgets Erklæring indhentedes.

4. Kirkebygningsudvalget fremsender med Skrivelse af 20de d. M. Opgørelse over Udgifterne ved Kirkens Ombygning, hvorefter disse har overskredet de indkomne Tilskud og Bidrag med ca. 47,000 Kr., og anmoder om Kommunens Garanti for Forhøjelsen af det hos Stiftsmidlerne mod Kommunens Garanti optagne Laan paa 30,000 Kr., saa at Laanet i alt bliver paa 47,000 Kr. (J. Nr. 61—1915.)

Gik til 2den Behandling.

5. Bestyrelsen for Rønne Kirke fremsender med Skrivelse af 20de d. M. Overslag over Rønne Kirkes Indtægter og Udgifter i Regnskabsaaet 1919—20 og anmoder om Byraadets Godkendelse af samme.

Kirkens Underskud er paa Overslaget opført med 11,843 Kr. (J. Nr. 35 c—1918.)

Overslaget godkendtes.

6. Indstilling af 18de d. M. fra Byggeudvalget om Fremskaffelse af en Bebyggelsesplan, hvorefter den fremtidige Bebyggelse her i Kommunen skal finde Sted. (J. Nr. 10 x—1918.)

Udvalget bemyndigedes til at lade foretage de fornødne Forarbejder til Sagens Realisation.

7. Det i Mødet den 14de d. M. forelagte Forslag til Uddeling af Understøttelser i Henhold til Dyrtidsloven af 13de Juli d. A. forelaa til 2den Behandling med Indstilling fra Dyrtidsudvalget om nogle mindre væsentlige Ændringer og Tilføjelser til Forslaget. (J. Nr. 19am-1918.)

Tiltraadtes.

8. Det til kritisk Gennemsyn af Rønne Havns Regnskaber for Aaret 1917—18 nedsatte Udvalg tilbagesender Regnskaberne med Indstilling om, at Regnskaberne indsendes til Byraadet med de sædvanlige Attestationer. (J. Nr. 24 m—1918.)

Indstillingen tiltraadtes.

9. Indenrigsministeriets Cirkulære af 6te d. M. om Erklæring over, hvilke Erfaringer der er indvundne med Hensyn til Gennemførelsen af de nu ophævede Love om Foranstaltninger til Rotternes Udryddelse, og om Byraadet kan tiltræde et fremsat Ønske om Lovens Fornyelse. (J. Nr. 51—1918.)

Det vedtoges at udtale, at Byraadet formener, at det er nødvendigt, at der udstedes en ny Lov om Foranstaltninger til Udryddelse af Rotter.

10. Dansk Landmandsforening anmoder Byraadet om at slutte sig til en Adresse til Regering og Rigsdag med Protest imod Gennemførelsen af Kornloven. (J. Nr. 19 ao—1918.)

Henlagdes.

11. Bornholms og Christiansøs Fiskeriforening fremsender med Skrivelse af 11te d. M. et Andragende om Hjælp til ubemidlede, arbejdsløse Fiskere i Tiden fra 1ste April til 31te Juli 1918 til Byraadets Erklæring. (J. Nr. 31—1918.)

Anbefaledes.

12. Skolekommissionen fremsender med Skrivelse af 21de d. M. Undervisningsplan for kommunal Fortsættelsesundervisning i Rønne og anmoder om, at Planen maa blive godkendt af Byraadet og derefter indsendt til Ministeriets Approbation. (J. Nr. 59 n—1918.)

Planen godkendtes og tilstilledes Skoledirektionen til Approbation af Ministeriet.

13. Bygningskommissionen anmoder i Skrivelse af 22de d. M. om, at Andragender om Approbation paa Udstykninger for Fremtiden maa blive sendt til Bygningsinspektørens Erklæring. (J. Nr. 74 t—1918.)

Tiltraadtes.

14. Andragende af 21de d. M. fra Bygmester Anthon Kofoed om, at der maa blive lagt Gas, Vand og Elektricitet til en af ham fra Sejersgaard i Knudsker Sogn købt Parcel, som han agter at bebygge. (J. Nr. 23 e—1918.)

Indhentes Erklæringer fra Byggeudvalget, Belysningsudvalget og Vandværksudvalget.

15. Maskinmestrenes Forening anmoder i Skrivelse af 4de d. M. om, at de i Kommunens Tjeneste ansatte Maskinmestres og Assistenters Normallønninger maa blive forhøjede med 25 %. (J. Nr. 43 a—1918.)

Tilstilledes Lønningsudvalget.

16. Andragende fra Lærer M. Dalby, der er antaget som Vikar i et ledigt Timelærerembede, om, at Betalingen, det er fastsat til 75 Øre pr. Time, maa blive forhøjet med 15 Øre pr. Time. (J. Nr. 59 o—1918.)

Tilstilledes Skoleudvalget til Erklæring.

17. Den i Mødet den 14de d. M. fremlagte Skrivelse fra Sagfører T. H. Lund, hvori denne for A/S. Rønne Udstykningssselskab tilbyder at afhænde til Kommunen Matr.-Nr. 1514, 1524, 1525, 1526 a og 1526 b af Rønne Bygrunde forelaa til 2den Behandling tilligemed en Skrivelse af 18de d. M. og dermed fulgte Udkast til Købe-

kontrakt, hvorefter Arealet vil kunne erholdes til Købs for 70 Øre pr. □ Alen. (J. Nr. 91—1918.)

Det vedtoges at købe Arealet paa de i Udkastet til Købekontrakt anførte Betingelser.

18. D'Hrr. Købmand H. H. Lau og Malthe Olsen fremsender med Skrivelse af 21de d. M. en Plan over den Gartner Johs. Sørensen tidligere tilhørende Have, hvorpaa er vist, hvorledes Arealet tænkes udstykket, og tilbyder at sælge Arealet, der med de Gader, som tænkes anlagt, udgør et Areal af ca. 85,000 □ Alen, for en Pris af 90 Øre pr. □ Alen. (J. Nr. 92—1918.)

Byggeudvalgets Erklæring indhentedes.

19. Indstilling af G. D. fra Udvalget for Alderdomsunderstøttelse om, at der tilstaas de alderdomsunderstøttede Brændsel til en Værdi af 82 Kr. til hver foruden det Beløb, der tilstaas dem i Henhold til Dyrtidsloven i Lighed med, hvad der udredes til Kommunens andre Beboere. (J. Nr. 11—1918.)

Indstillingen tiltraadtes. ■

20. Det vedtoges at andrage om Tilladelse til at anbringe et Beløb af Grundfondens Midler mod 2den Prioritet i Ejendommen Matr.-Nr. 201 af Rønne Bygrunde næstefter et saa stort 1ste Prioritets Laan, som Sparekassen vil anbringe i Ejendommen, og imod at Køberen af Ejendommen, Arbejdsmand Anders Otto Henrik Jensen, af egne Midler afholder 300 Kr. af Købesummen, der udgør 3,600 Kr. (J. Nr. 34 e—1918.)

Mødet den 8de Oktober.

1. Til Efterretning fremlagdes:

- a. Skrivelse af 23de f. M. fra Rønne Byfogedkontor, hvorefter Justitsministeriet under 20de s. M. har meddelt Dispensation fra Bygningslovens § 21 for Matr.-Nr. 103 d af Bygrundene. (J. Nr. 10 t—1918.)
- b. Skrivelse af 23de f. M. fra Rønne Byfogedkontor, hvorefter Justitsministeriet under 21de s. M. har meddelt Dispensation fra Bygningslovens § 21 for Matr.-Nr. 220 af Bygrundene. (J. Nr. 10 u—1918.)
- c. Skrivelse af 24de f. M. fra Rønne Byfogedkontor, hvorefter Justitsministeriet under 20de s. M. har meddelt Dispensation fra Bygningslovens § 21 for Matr.-Nr. 290 af Bygrundene. (J. Nr. 10 v—1918.)
- d. Skrivelse af 1ste d. M. fra Bestyrelsen for »Den midlertidige kommunale Laanekasse af 1914«, hvorved meddeles, at Kommunens Laan af Kassen skal være indbetalt senest den 30te December 1919. (J. Nr. 39 d—1918.)
- e. Vurderingsformandens Fortegnelse vedrørende Omvurdering til Ejendomsskyld i 2det Halvaar 1918. (J. Nr. 54 o—1918.)
- f. Indenrigsministeriets Bekendtgørelse af 24de f. M. vedrørende Ernæringskort. (J. Nr. 86 bh—1918.)
- g. Indenrigsministeriets Bekendtgørelse af 24de f. M. vedrørende Flæske- og Kødrationeringen i Oktober 1918. (J. Nr. 86 ak—1918.)
- h. Skrivelse af 28de f. M. fra Bornholms Amt angaaende Tilskud til Børnebogsamlingen. (J. Nr. 12 m—1918.)

2. Indstilling af 5te d. M. fra Ligningskommissionen angaaende 7 Andragender om Eftergivelse eller Nedsættelse af Formue- og Lejlighedsskatter for 1917—18. (J. Nr. 54 a—1918.)

Indstillingen tiltraadtes.

3. Indstilling af 5te d. M. fra Ligningskommissionen angaaende 8 Andragender om Eftergivelse eller Nedsættelse af Formue- og Lejlighedsskatter for Aaret 1918—19. (J. Nr. 54 ab—1918.)

Indstillingen tiltraadtes.

4. Skrivelse af 3die d. M. fra Ligningskommissionen angaaende Forhøjelse af den 2 Aktieselskaber paalignede Skat for 1918—19 i Henhold til Skatteraadskendelse. (J. Nr. 54 ae—1918.)

Tilstilledes Kassè- og Regnskabsudvalget.

5. Skrivelse af 3die d. M. fra Ligningskommissionen, hvorved meddeles, at Tømrer Georg V. Nielsen er optaget paa 1ste Tillægsligning, skønt han var optaget paa Hovedligningen, hvorfor den ham ved Tillægsligningen paalignede Skat og Offer bør bortfalde. (J. Nr. 54 v—1918.)

Tilstilledes Kasse- og Regnskabsudvalget.

6. Ligningskommissionens Fortegnelse over de i Henhold til Skatteraadets Forandringer i Ansættelsen foretagne Forandringer i Hovedligningen. (J. Nr. 54 i—1918.)

Tilstilledes Kasse- og Regnskabsudvalget.

7. Ligningskommissionen fremsender med Skrivelse af 5te d. M. Meddelelse fra Knudsker Sogneraad og Svendborg Ligningskommission om Paaligning af Erhvervsskat til disse Kommuner. (J. Nr. 54 ad—1918.)

Tilstilledes Kasse- og Regnskabsudvalget.

8. Ligningskommissionen fremsender med Skrivelse af 30te f. M. en Skrivelse af 10de Juni d. A., fra Kommissionens Sekretær, Journalist Niels Nielsen, hvori denne

opsiger Stillingen fra den 1ste d. M. at regne, og anmoder om, at Pladsen maa blive opslaaet ledig. (J. Nr. 54 ø—1918.)

Det vedtoges at opslaa Pladsen ledig, dog kun foreløbig for 1 Aar.

9. Skomagermester Th. Jensen forespørger i Skrivelse af 2den d. M., om Byraadet vil forlange Tilbage-rykning fra den nuværende Gadelinie i Lille Madsegade, saafremt han bebygger Matr.-Nr. 439 c af Bygrundene.

Bygningskommissionen indstiller ved Paategning af D. D., at Tilbage-rykning ikke forlanges. (J. Nr. 10 g—1918.)

Bygningskommissionens Indstilling tiltraadtes.

10. Andragende af 14de f. M. fra Vognmand Herman Byder om Dispensation fra Bygningslovens § 21 for Matr.-Nr. 946 a af Bygrundene, paategnet Bygningskommissionens, Brandkommissionens og Sundhedskommissionens Erklæringer. (J. Nr. 10 z—1918.)

Den af Bygningskommissionens Flertal afgivne Erklæring tiltraadtes.

11. Andragende af 20de August d. A. fra Skomagermester Th. Jensen om Dispensation fra Bygningslovens § 21 for Matr.-Nr. 439 a, 439 c og 439 d af Bygrundene, paategnet Bygningskommissionens og Sundhedskommissionens Erklæringer. (J. Nr. 10 y—1918.)

Mod det ansøgte vidstes fra Byraadets Side intet at erindre.

12. Andragende fra »Himmelbjerggaarden« om et Tilskud af Kommunens Kasse. (J. Nr. 72 k—1918.)

Kasse- og Regnskabsudvalgets Erklæring indhentedes.

13. Andragende fra Frelsens Hærs nationale Hovedkvarter om et Tilskud af Kommunens Kasse til Frelsens Hærs Slumvirksomhed i Rønne, paategnet anbefaling af 5 af Byens Læger. (J. Nr. 721—1918.)

Kasse- og Regnskabsudvalgets Erklæring indhentes.

14. Indenrigsministeriets Skrivelse af 1ste d. M., hvorved Byraadet opfordres til at sikre Kommunens Beboere det resterende Kvantum af 4290 hkg Kartoffler, da der kun er tegnet i Kontrakt 5410 hkg.

I Forbindelse hermed forelæses Meddelelse fra Ernæringsraadet angaaende Affattelsen af Kontrakterne til Levering af Kartoffler. (J. Nr. 19 ay—1918.)

Dyrtidsudvalgets Erklæring indhentes.

15. Andragende af 27de f. M. fra Bornholms Amts Jordemoderforening om Forhøjelse af Honoraret for Fødselshjælp til 15 Kr. (J. Nr. 17 f—1918.)

Tilstilledes Fattigudvalget til Erklæring.

16. Bornholms vestre Skoledirektion tilbagesender med Skrivelse af 3die d. M. de fremsendte Planer til en ny Skolebygning med Direktionens Approbation af samme. (J. Nr. 57 c—1918.)

Tilstilledes Skoleudvalget til videre Foranstaltning.

17. Bornholms Amts Kommunikation af Telefonkommissionens Skrivelse af 23de f. M. angaaende Fornyelsen af den Bornholms Telefonselskab meddelte Koncession, der udløber den 4de April 1919. (J. Nr. 71—1918.)

Det vedtoges i Tilslutning til en af Amtsraadet i et i Gaar afholdt Møde tagen Beslutning at udtale, at man kan tiltræde, at Koncessionen meddeles Selskabet paa Betingelse af:

at Koncessionen gives paa højst 10 Aar,
 at Bornholms Amtsraad faar et Kontroludvalg paa 2
 Medlemmer, som indtræder som stemmeberettigede
 Medlemmer i Bestyrelsen,
 at den Takstforhøjelse, der for Tiden søges af Selskabet,
 i hvert Fald kun gives for højst 2 Aar, saaledes at
 Nedsættelse kan ske, naar Priserne falder.

18. 2den Behandling af Dyrtidsudvalgets i forrige
 Møde under Nr. 7 forelagte Indstilling om Uddeling af
 Understøttelser i Henhold til Dyrtidsloven af 13de Juli
 d. A. (J. Nr. 19 am—1918.)

Indstillingen tiltraadtes.

19. 2den Behandling af Kirkebygningsudvalgets i
 forrige Møde under Nr. 4 fremlagte Andragende om
 Kommunens Garanti for et yderligere Laan til Rønne
 Kirke paa 17,000 Kr. (J. Nr. 61—1915.)

Det vedtoges at overtage Garantien for Laanet.

20. Indstilling af 2den d. M. fra Belysningsudvalget
 om, at Arbejdsmændene Anias Kjøller og Andr. Kofoed
 erholder fast Ansættelse som Arbejdere paa Gasværket,
 hvor de har været beskæftigede, førstnævnte i $3\frac{1}{4}$ Aar og
 sidstnævnte i $1\frac{1}{4}$ Aar. (J. Nr. 23 f—1918.)

Indstillingen tiltraadtes.

21. I Anledning af, at Bornholms Amtsraad har
 vægret sig ved at udrede en højere Lønning til en Nat-
 politibetjent i Hasle, end der tidligere er ydet en Nat-
 vægter samme Sted, henstiller Hasle Byraad i Skrivelse
 af 5te d. M., at Rønne Byraad paa Grund af denne
 Sags Konsekvenser forelægger Sagen til Drøftelse mel-
 lem delegerede fra samtlige Øens Byraad. (J. Nr. 2 b
 —1918.)

Det i sin Tid nedsatte særlige Udvalg om Overenskomstsagen bemyndigedes til at foretage det i den Anledning fornødne.

22. I Anledning af det i Mødet den 27de August d. A. under Nr. 9 fremlagte Andragende fra Arbejdsmændenes Fagforening om et Ekstradyrtidstillæg til Kommunens Timelønsarbejdere indstiller Lønningsudvalget ved Paategning af 1ste d. M., at der tilstaa disse et Tillæg af 12 Øre pr. Time og de to paa Havnen beskæftigede Arbejdere 6 Øre pr. Time. (J. Nr. 61 m—1918.)

Indstillingen tiltraadtes paa Betingelse af, at Arbejdsgiverforeningen indgaar paa, at Arbejderne ved private Virksomheder faar samme Tillæg.

23. Andragende af 3die d. M. fra Lærer O. E. Koefoed om at erholde refunderet sit Udlæg til Vikarhjælp under hans Sygdomsforfald i Juli og September, tilsammen 162 Kr. (J. Nr. 59 p—1918.)

Bevilgedes 81 Kr.

24. I Anledning af et Andragende fra Fajancefabrikant Th. Andersen om at maatte overtage en forholdsmæssig Del af det i de af Frydenlunds Byggeforretning opførte Huse i Østervoldgade bevilgede Statslaan i Henhold til Lov 31te Marts 1917, idet han har overtaget det ene af Husene, indstiller Byggeudvalget ved Paategning af 1ste d. M., at det ansøgte bevilges.

I Forbindelse hermed forelaa et Andragende af 5te d. M. fra Skrædder Anders Andersson Grankvist om at overtage en tilsvarende Del af Laanet, da han har købt et af Husene. (J. Nr. 90 a—1918.)

Fajancefabrikant Andersens Andragende bevilgedes.

Grankvists Andragende tilstilledes Byggeudvalget til Erklæring.

25. I Anledning af det i Mødet den 10de f. M. fremlagte Andragende fra Købmand Emil Lund om Tilladelse til Udstykning af Avlsbruger Martin Pedersens Ejendom ved Nordre Trinbrædt, indstiller Byggeudvalget efter at have indhentet en Erklæring fra Andrageren, at det ansøgte tillades paa Betingelse af, at der paa en Del af Arealet opføres en Cikoriefabrik, og at Resten af den samlede Ejendoms Areal bibeholdes som Avlsbrug med samme Besætning som forhen i de første 5 Aar. (J. Nr. 74 s—1918.)

Indstillingen tiltraadtes.

26. I Anledning af det i forrige Møde under Nr. 18 forelagte Tilbud om Salg af en Del af den Gartner Sørensen tidligere tilhørende Have indstiller Byggeudvalget i Skrivelse af 1ste d. M., at Kommunen ikke erhverver Arealet til den forlangte Pris. (J. Nr. 92—1918.)

Indstillingen tiltraadtes.

27. I Anledning af det i forrige Møde under Nr. 14 forelagte Andragende fra Bygmester Anthon Kofoed om at faa lagt Vand, Gas og Elektricitet ud til en Parcel fra Sejersgaards Jorder i Knudsker Sogn indstiller Byggeudvalget i Skrivelse af 1ste d. M., at det ansøgte ikke bevilges. (J. Nr. 23 e—1918.)

Indstillingen tiltraadtes.

Mødet den 22de Oktober.

1. Til Efterretning fremlagdes:

- a. Landbrugsministeriets Skrivelse af 6te d. M. med Approbation paa Udstykningen af Matr.-Nr. 959 b af Bygrundene. (J. Nr. 74 r—1918.)
- b. Landbrugsministeriets Skrivelse af 15de d. M. med

- Approbation paa Udstykningen af Matr.-Nr. 113 a samt Matr.-Nr. 273, 274, 279, 307 og 320 c af Markjorderne. (J. Nr. 74 p og q—1918.)
- c. Landbrugsministeriets Skrivelse af 17de d. M. med Approbation paa Udstykningen af det af Kommunen købte Areal af 1ste Selvejergaard »Sursænkegaard« i Knudsker Sogn. (J. Nr. 40 d—1917.)
- d. Skrivelse af 18de d. M. fra Rønne Byfogedkontor, hvorefter Skattedepartementet den 11te d. M. har nedsat Arveafgiften af et af Agent Mogens Christensen og Hustru skænket Legat stort 500 Kr. til Fordel for et Sømandshjem i Rønne til 6 % . (J. Nr. 47 c—1918.)
- e. Skrivelse af 13de d. M. fra Bornholms Amt, hvorefter Indenrigsministeriet den 7de d. M. har tilbagesendt Kommunens Regnskaber for 1916—17. (J. Nr. 15—1917.)
- f. Skrivelse af 14de d. M. fra Marineministeriet, hvorved det tillades, at Fyret paa Havnens Bølgebryder forandres til et Lynfy, der viser 1 Lyn hvert 3die Sekund. (J. Nr. 24 q—1918.)
- g. Indenrigsministeriets Cirkulære af 30te f. M. om Godtgørelsen til de kommunale Kornnævn for Tiden fra 1ste August 1918 til 31te Juli 1919. (J. Nr. 19 ar—1918.)
- h. Indenrigsministeriets Bekendtgørelse af 11te d. M. om Tilrejsendes Ernæringskort. (J. Nr. 86 bi—1918.)
2. Andragende fra Landinspektør Kofoed om Approbation paa Udstykningen af:
- | | | | |
|----|-----------|------|----------------|
| a. | Matr.-Nr. | 492 | af Bygrundene, |
| b. | — | 858 | — |
| c. | — | 1231 | — |

d. Matr.-Nr. 1551 af Bygr. og 218 a og 219 c af Markj.

e. — 1624 —

f. — 20 a af Markjorderne,

g. — 349 —

(J. Nr. 74 u-ø—1918.)

Mod Andragenderne a, c, e og g vidstes fra Byraadets Side intet at erindre, Litr. b udsattes og Litr. d og f henvistes til Byggeudvalget, der bemyndigedes til paa Byraadets Vegne at erklære sig over Andragenderne.

3. Andragende om Approbation paa Sammenlægning af:

a. Matr.-Nr. 426 n og 426 ai af Bygrundene,

b. — 1382 > 1383 —

(J. Nr. 52 b-c—1918.)

Mod det ansøgte vidstes fra Byraadets Side intet at erindre,

4. Kasse- og Regnskabsudvalget indstiller i Skrivelse af 16de d. M., at der til Købet af Jordlodderne Matr.-Nr. 1514, 1524, 1525, 1526 a og 1526 b af Bygrundene optages et Laan, stort 31,850 Kr. 70 Øre hos Bornholms Spare- og Laanekasse i Rønne til en Rente af $4\frac{1}{2}$ % p. a. og med en Provision, der ikke vil overstige 1 % af Laanesummen. (J. Nr. 39 e—1918.)

Gik til 2den Behandling.

5. Kasse- og Regnskabsudvalget indstiller i Skrivelse af 17de d. M., at det foranlediges, at manglende Numre paasættes Husene, og at Husnumrene bliver rettede, saa at de bliver fortløbende. (J. Nr. 61 n—1918.)

Indstillingen tiltraadtes.

6. Andragende af 20de d. M. fra Bestyrelsen for Hjelpekassen om en Bevilling til Dækning af Udgifterne

ved et Møde, der agtes afholdt for at søge en Sammenlutning af alle kommunale Hjælpekasser paa Bornholm. (J. Nr. 29 a—1918.)

Udgifterne vil kunne afholdes af Kommunens Kasse efter Regning.

7. I Anledning af en Skrivelse af 11te d. M., hvori A/S. Carl Stenders Kunstforlag i København forespørger, om Firmaet som Ejer af P. Ipsens Enkes kgl. Hof-Terrakottafabrik kan faa til Købs ca. 100 Tons Terrakottaler til en Pris af 30 Kr. pr. Ton frit i København, indstiller Skovudvalget ved Paategning af 18de d. M., at det ansøgte ikke bevilges, da de herværende keramiske Fabrikker gerne vil aftage Leret, og Udvalget i den Anledning har tilbudt at sælge Leret til Fabrikkerne her for en Pris af 12 Kr. pr. Ton i Skoven. (J. Nr. 60 b—1918.)

Udsattes.

8. Murer Jørgen Pedersen af Rønne anmoder i Skrivelse af 28de August d. A. om en Erklæring i Henhold til Lov Nr. 172 af 20de Marts 1918 § 1² angaaende Besætningen og Afgrøden paa den af ham solgte Ejendom Matr.-Nr. 349 af Markjorderne. (J. Nr. 61 o—1918.)

Den begærte Erklæring vil være at meddele vedkommende.

9. I Anledning af Vakancelærer M. Dalbys i Mødet den 24de f. M. under Nr. 16 forelagte Andragende om at faa bevilget et Dyrtidstillæg indstiller Skoleudvalget, at der tilstaas Andrageren et Dyrtidstillæg af 15 Øre pr. Time. (J. Nr. 59 o—1918.)

Indstillingen tiltraadtes.

10. I Anledning af et Andragende fra Skrædder Hannes Ringbys forladte Hustru om Eftergivelse af

Skolemulkter indstiller Skoleudvalget, at en Skolemulk fra November 1917 til Beløb 3 Kr. 50 Øre søges afsonet af Manden, medens 2 Mulkter til Beløb 4 Kr., for hvilke der er gjort Udpantning i en Komode, eftergives, da Andragerinden ikke kan undvære Komoden. (J. Nr. 58 a—1918.)

Indstillingen tiltraadtes.

11. Bornholms Amt fremsender med Paategning af 14de d. M. Indenrigsministeriets Cirkulære af 7de s. M. og Eksemplarer af en Henvendelse fra Indenrigsministeriets Arbejdsudvalg af 1917 angaaende Iværksættelse af Arbejder til Modvirkning af Arbejdsløsheden. (J. Nr. 19 as—1918.)

Toges til Efterretning.

12. I Henhold til derom fremkomne Andragender indstiller Byggeudvalget i Skrivelse af 18de d. M., at der meddeles Skræddermester A. Grankvist og Kusk Oluf Kure Tilladelse til at overtage en forholdsmæssig Del af det Frydenlunds Byggeforretning i Henhold til Lov 31te Marts 1917 bevilgede Statslaan med Prioritet i de i Østervoldgade opførte Dobbeltuse. (J. Nr. 90 a—1918.)

Indstillingen tiltraadtes.

13. I Anledning af en Indstilling fra Kæmneren om Eftergivelse af Skolemulkter, der er ikendt Arbejdsmand Hans Knudsen Anker for hans Børns Skoleforsømmelser til Beløb 45 Kr. 77 Øre og Arbejdsmand Carl Holm for hans Datter Gudruns Skoleforsømmelser til Beløb 92 Kr. 57 Øre, indstiller Skoleudvalget, at Mulkterne eftergives, da de førstnævnte nu ere anbragte i Pleje af Værgeraadet, og Carl Holms Datter Gudrun er konfirmeret og

udskrevet af Skolen, og Familien af Fattigvæsenet er sendt til Svaneke. (J. Nr. 58 b—1918.)

Indstillingen tiltraadtes.

14. I Anledning af, at Det statistiske Departement i Skrivelse af 7de d. M. har anmodet om Byraadets Medvirkning til Indsamling af Oplysninger til Brug ved Udarbejdelsen af en Statistik over Boligforholdene, særlig med Hensyn til Huslejen, indstiller Kasse- og Regnskabsudvalget, at man lader det i denne Anledning nødvendige Arbejde udføre ved lejet Medhjælp. (J. Nr. 63 h—1918.)

Indstillingen tiltraadtes.

15. I Anledning af en Skrivelse af 7de Debember f. A., hvori Brandkommissionen henstiller, at der anbringes flere Brandventiler paa forskellige Steder i Byen og paa Havnen, indstiller Vandværksudvalget i Skrivelse af G. D., at Nordre Landevej bliver forsynet med Brandventiler i den sædvanlige Afstand, og at Svaneke Landevej ogsaa forsynes med et passende Antal Brandventiler, naar Ledningen skal forlænges. (J. Nr. 133—1917.)

Indstillingen tiltraadtes for de 2 Landevejes Vedkommende. Med Hensyn til Anbringelse af Brandventiler paa Havnens Areal vedtoges det at indhente Havneudvalgets Erklæring.

16. Vandværksudvalget indstiller i Skrivelse af G. D., at der i Henhold til et af Stadsingeniøren udarbejdet Forslag bygges et Filteranlæg ved Buldregaard, hvorved Vandet fra Aaen vil kunne benyttes til at fodre det vandførende Lag, fra hvilket Pumpestationen forsynes med Vand. Bekostningen er anslaaet til 3,000 Kr. (J. Nr. 79 f—1918.)

Gik til 2den Behandling.

17. Repræsentanten for Købstædernes almindelige Brandforsikring henleder i Skrivelse af 10de d. M. Byraadets Opmærksomhed paa, at Kontingentet for de i nævnte Selskab indtegnede kommunale Bygninger ned sættes med 25 %, naar alle Bygninger, som tilhører Kommunen, ere indtegnede i dette Selskab, og bemærker, at Gasværket ikke er forsikret i Selskabet. (J. Nr. 20 a—1918.)

Kasse- og Regnskabsudvalgets Erklæring indhentes.

18. Cirkulære fra Styrelsen for »Danskerligaen«, Foreningen til Fremmedelementernes Begrænsning, med Opfordring til Paategning paa en Adresse om en Fremmedlov. (J. Nr. 61 p—1918.)

Henlagdes.

19. Skrivelse af 14de d. M. fra Købmand Olaf Lund og Købmand Mogens Lund med Tilbud til Afvikling af deres Skyld til Agent Mogens Christiansens Dødsbo ifølge en Obligation, der vil blive udlagt til et af afdøde skænket Legat, som skal bestyres af Rønne Byraad. (J. Nr. 47 c—1918.)

Det vedtoges at antage Tilbudet.

Mødet den 5te November.

1. Til Efterretning fremlagdes:

- a. Skrivelse af 29de f. M. fra Direktoratet for Københavns Skattevæsen, hvorved meddeles, at Maskinmester J. C. Ejlertsen fra 1ste April d. A. alene er skattepligtig til Rønne Kommune. (J. Nr. 54 ae—1918.)
- b. Skrivelse af 22de f. M. fra Udvalget for de eksportberettigede Svineslagterier, hvorved meddeles, at det

- ikke kan sende Flæskeforsyninger til Bornholm. (J. Nr. 19 at—1918.)
- c. Skrivelse af 30te f. M. fra Bornholms Amt, hvorefter Ministeriet for offentlige Arbejder den 24de s. M. har meddelt Samtykke til Udbetaling af Dyrtidstillæg til Havnens Funktionærer. (J. Nr. 137—1917.)
- d. Skrivelse af 1ste d. M. fra Bestyrelsen for den danske Købstadforening, hvorved meddeles, at der vil blive afholdt et Repræsentantmøde den 10de Januar 1919. (J. Nr. 37—1918.)
- e. Indenrigsministeriets Bekendtgørelse af 11te f. M. vedrørende Maksimalpris for dansk saltet Sild. (J. Nr. 86 bk—1918.)
- f. Indenrigsministeriets Bekendtgørelse af 16de f. M. om Begrænsning af Forbruget af Lys og Brændsel i Butikker og Restauranter samt Forlystelsesanstalter m. m. (J. Nr. 86 u—1918.)
- g. Indenrigsministeriets Bekendtgørelse af 19de f. M. angaaende Hugst i Landets Skove og Plantager samt Handelen med og Fordelingen af Brændeeffekter. (J. Nr. 86 aa—1918.)
- h. Indenrigsministeriets Bekendtgørelse af 25de f. M. om Kartoffler. (J. Nr. 86 p—1918.)
- i. Indenrigsministeriets Tillægsbekendtgørelse om Befolkningens Forsyning med Kød. (J. Nr. 86 ar—1918.)
- k. Indenrigsministeriets Cirkulære af 29de f. M., hvorved det paa ny paalægges Kommunerne at sikre sig 1 hkg Kartoffler pr. Individ til Befolkningens Forsyning. (J. Nr. 86 p—1918.)
- l. Indenrigsministeriets Bekendtgørelse af 29de f. M. angaaende Regulering af Priserne paa Arbejdskørsel. (J. Nr. 86 bl—1918.)

2. Fortegnelse fra Ligningskommissionen over de ved 2den Tillægsligning optagne Skatteydere til Beløb 3,746 Kr. 94 Øre. (J. Nr. 54 af—1918.)

Tilstilledes Kasse- og Regnskabsudvalget.

3. Ligningskommissionens Fortegnelse over de af Aktieselskaber m. m. for Aaret 1918—19 paalignede Skatter. (J. Nr. 54 ag—1918.)

Tilstilledes Kasse- og Regnskabsudvalget.

4. Skrivelse af 30te f. M. fra Skatteraadet for Rønne Skattekreds, hvorefter den Kaptajn H. M. Nielsen for 2det Halvaar 1917—18 og for hele Skatteaaret 1918—19 paalignede Indkomst- og Formueskat til Staten vil være at føre til Afgang. (J. Nr. 54 ah—1918.)

Tilstilledes Kasse- og Regnskabsudvalget.

5. Andragender om Eftergivelse af Formue- og Lejlighedsskatter fra:

- a. Ejendomsmægler G. Westh for Aaret 1915—16,
- b. Snedker Hans Peter Jørgensen for Halvaaret 1ste Oktober 1917 til 31te Marts 1918.)
- c. Kommis Rudolf Holm for Aaret 1918—19.

Ligningskommissionen indstiller, at det førstnævnte Andragende ikke bevilges, og at de 2 andre Andragender bevilges. (J. Nr. 54 ai—1918.)

Indstillingen tiltraadtes.

6. 2. Behandling af Kasse- og Regnskabsudvalgets i forrige Møde under Nr. 4 forelagte Indstilling om at optage et Laan af Bornholms Spare- og Laanekasse, stort 31,850 Kr. 70 Øre. (J. Nr. 39 e—1918.)

Det vedtoges at optage Laanet.

7. Behandling af Vandværksudvalgets i forrige Møde

under Nr. 16 forelagte Indstilling om Bygning af et Filteranlæg. (J. Nr. 79 f—1918.)

Indstillingen tiltraadtes.

8. Andragende fra Landinspektør Kofoed om Approbation paa Udstykningen af Matr.-Nr. 1551 af Bygrundene, 218 a, 219 c og 299 af Markjorderne. (J. Nr. 74 y og aa—1918.)

Byggeudvalgets Erklæring forelaa.

Under Forudsætning af, at de af Byggeudvalget stillede Betingelser tinglæses som Hæftelse paa Parcelerne har Udvalget intet imod det ansøgte at erindre.

9. Andragende fra Landinspektør Kofoed om Approbation paa Sammenlægningen af:

a. Matr.-Nr. 255 b og 256 af Bygrundene,

b. — 1062 og 1027 b —

c. — 426 k og 426 aq —

(J. Nr. 52 d-f—1918.)

Mod det ansøgte vidstes fra Byraadets Side intet at erindre.

10. Andragende af 16de f. M. fra Købmand Axel Flygenring om Dispensation fra Bygningslovens § 21 for Matr.-Nr. 858 af Bygrundene, paategnet Bygnings- og Sundhedskommissionens Erklæring. (J. Nr. 100—1918.)

Mod det ansøgte vidstes fra Byraadets Side intet at erindre.

11. I Anledning af et Andragende fra Snedker Axel Nielsen om Tilladelse til at indrette 2 Lejligheder i en paa Matr.-Nr. 274 af Markjorderne værende Bygning indstiller Byggeudvalget i Skrivelse af G. D., at det ansøgte bevilges paa de af Bygningskommissionen og Sundheds-

kommissionen ved Paategning paa Andragendet stillede Betingelser. (J. Nr. 10 ø—1918.)

Indstillingen tiltraadtes.

12. I Anledning af Cirkulære af 22de f. M. fra Ministeriet for offentlige Arbejder indstiller Havneudvalget i Skrivelse af D. D., at Havne- og Brotakstens Position 10: »Foderstoffer, alle Arter undtagen Roeaffald« kommer til at omfatte ogsaa Muslinger til Hønsfoder. (J. Nr. 24 r—1918.)

Det vedtoges at andrage Ministeriet for offentlige Arbejder om den i den Anledning nødvendige Ændring i Havne- og Brotakstens Position 10.

13. Andragende af 1ste d. M. fra Købmand Olaf Lund om at faa bevilget et Statslaan i Henhold til Lov 31te Marts 1917 mod Prioritet i 7 Huse, som han vil lade opføre paa Matr.-Nr. 1302 og 1306 af Bygrundene. (J. Nr. 90 b—1918.)

Tilstilledes Byggeudvalget til Erklæring.

14. I Anledning af det i Mødet den 8de f. M. forelagte Andragende fra Bornholms Jordemoderforening om Forhøjelse af Betalingen for Fødselshjælp indstiller Fatigudvalget i Skrivelse af 25de s. M., at det ansøgte bevilges. (J. Nr. 43 b—1918.)

Indstillingen tiltraadtes.

15. Brandkommissionen fremsender med Skrivelse af 24de f. M. Beretning fra Brandinspektøren om Brandinspektørmødet i Holstebro den 26de og 27de Juli d. A. og henstiller, at Byraadet hos Købstædernes almindelige Brandforsikring ansøger om et Tilskud til Anskaffelse af en Motorsprøjte. (J. Nr. 7 c—1918.)

Kasse- og Regnskabsudvalgets Erklæring indhentes.

16. Indstilling af 11te d. M. fra Brandkommissionen om Forhøjelse af det faste Brandmandskabs Lønninger. (J. Nr. 7 d—1918.)

Lønningsudvalgets Erklæring indhentes.

17. Skrivelse af 29de f. M. fra Sundhedskommissionen om, at der i Anledning af det stigende Antal Influenzatilfælde her i Byen træffes Foranstaltninger til med kort Varsel at kunne skaffe den fornødne Plads til Patienterne. (J. Nr. 65 f—1918.)

Udsattes indtil videre.

18. Detailhandler L. C. Larsen tilbyder i Skrivelse af 16de f. M. at sælge sin Ejendom Matr.-Nr. 421 i Staalgade til en Pris af 28,000 Kr. (J.Nr. 27 b—1918.)

Det vedtoges ikke at købe Ejendommen.

19. Der forelaa 9 indkomne Ansøgninger om Posten som Ligningskommissionens Sekretær tilligemed en Skrivelse af 29de f. M. fra Ligningskommissionen, hvorved indstilles:

Nr. 1. Typograf Hans Nielsen,

Nr. 2. Lærer Nikolaj Sommer.

(J. Nr. 14 f—1918.)

Lærer Nikolaj Sommer valgtes ved Lodtrækning.

20. I Anledning af et Andragende fra Skibsbygger Herman Marinus Nielsen om Eftergivelse af den ham ydede Fattigunderstøttelse indstiller Fattigudvalget ved Paategning af 23de f. M., at Understøttelsen, der senest er ydet ham i Aaret 1916—17, eftergives. (J. Nr. 17 g—1918.)

Indstillingen tiltraadtes.

21. Det vedtoges herefter at afholde Byraadets Møder hveranden Mandag.

Mødet den 18de November.

1. Til Efterretning fremlagdes:

- a. Skrivelse af 5te d. M. fra Bornholms Amt med Decisioner til Rønne Havneregnskab for 1916—17. (J. Nr. 11 h—1917.)
- b. Skrivelse af 12te d. M. fra Bornholms Amt, hvorefter der vil blive anvist til Udbetaling 1. Rate af det i Lov Nr. 85 af 15de Maj 1903 § 31 ommeldte Stats-tilskud med 3,701 Kr. (J. Nr. 64 k—1918.)
- c. Skrivelse af 12te d. M. fra Bornholms Amt, hvorefter Indenrigsministeriet under 8de d. M. har meddelt Samtykke til, at Kommunen af Grundfondens Kapital udlaaner til Arbejdsmand Anders Otto Henrik Jensen et Beløb af 1,800 Kr., der sikres ved Prioritet i Matr.-Nr. 201 af Bygrundene. (J. Nr. 34 e—1918.)
- d. Cirkulære af 7de d. M. fra De danske Mejeriforeningers Fællesorganisations Mælke-Udvalg angaaende Mælkeordningen. (J. Nr. 19 av—1918.)
- e. Meddelelse fra Det statistiske Departement om Resultatet af de indsendte Mantalskuponer (J. Nr. 18 a—1918.)
- f. Indenrigsministeriets Bekendtgørelse af 11te d. M. angaaende Ernæringskortene. (J. Nr. 19 ap—1918.)

2. Andragende af 2den d. M. fra Landinspektør Kofoed om Approbation paa Udstykningen af Matr.Nr. 274 af Markj. (J. Nr. 74 ab—1918.)

Mod det ansøgte vidstes fra Byraadets Side intet at erindre.

3. Andragende af 6te d. M. fra Bygmester Anthon Kofoed om Tilladelse til paa Matr.-Nr. 1302 a af By-

grunden at opføre 3 Huse med Brandgavle uden Kamme. (J. Nr. 10 aa—1918.)

Det vedtoges ikke at anbefale Andragendet.

4. Indenrigsministeriets Cirkulære af 7de f. M. om Indsendelse til Indenrigsministeriets Arbejdsudvalg af 1917 af Oplysninger om Iværksættelse af Arbejder. (J. Nr. 19 ay—1918.)

Byggeudvalget bemyndigedes til at udfylde Skemaet.

5. Eksemplar af Lov Nr. 562 af 1ste d. M. om Statstilskud til kommunale Arbejder samt Blanket til Ansøgning om Statstilskud. (J. Nr. 19 as—1918.)

Tilstilledes Byggeudvalget.

6. Bornholms Amt meddeler i Skrivelse af 9de d. M., at Justitsministeriet har indgaaet paa i Leje af Raadhuset til Brug ved Nævningetings Afholdelse at yde et aarligt Beløb af 1300 Kroner, mod at der foretages visse Nyindretninger ved Bygningen, og forespørger Amtet, om Byraadet har noget derimod at erindre. (J. Nr. 46—1918.)

Byraadet havde intet imod den trufne Ordning at erindre.

7. Vurderingsformanden for Bornholms vestre Skyldkreds indstiller i Skrivelse af 14de d. M., at der for Fordeling af Ejendomsskyld i Anledning af Udstykninger i 1. og 2. Halvaar 1918 ydes Vurderingsmændene hver 1 Kr. pr. Ejendom, tilsammen 72 Kr. (J. Nr. 82 b—1918.)

Indstillingen tiltraadtes.

8. Det af Byraadet nedsatte Folkebiblioteksudvalg indstiller i Skrivelse af 16de d. M., at der af Kommunens Kasse bevilges et Beløb af 3000 Kr. til Bestridelse

af Udgifterne ved Oprettelse af et Bibliotek, der skulde være en selvejende Institution og være til Afbenyttelse for hele Øen, hvorfor det paatænkes at søge dannet en Forening, der skulde overtage Bibliotekets Drift, hvortil Amtet og Kommunen formenes at ville yde Tilskud. (J. Nr. 18—1918.)

Kasse- og Regnskabsudvalgets Erklæring indhentedes.

9. Byggeudvalget indstiller i Skrivelse af 14de d. M., at der ved Kommunens nye Bygning paa Marie Kofoeds Vej ansættes en tilsynshavende, med et Vederlag af 10 Kr. maanedlig.

Som tilsynshavende foreslaas Snedker Hans Hansen, der for Tiden bor som Lejer i Ejendommen. (J. Nr. 14 g—1918.)

Indstillingen tiltraadtes.

10. Udvalget for Alderdomsunderstøttelse fremsender med Skrivelse af 16de d. M. Tegninger og Beskrivelse af det paatænkte Alderdomshjem og henstiller, at Spørgsmaalet om Alderdomshjemets Opførelse bliver optaget til Forhandling, saafremt der bliver Tale om at foretage ekstraordinære Arbejder til Afhjælpning af Arbejdsløsheden. (J. Nr. 56—1915.)

Tilstilledes Byggeudvalget til Erklæring.

11. Skoledirektionen fremsender med Skrivelse af 24. September d. A. 9 Ansøgninger om det ledige Lærerindeembede. Skolekommissionens Formand var efter Anmodning kommet til Stede. (J. Nr. 59 q—1918.)

I Overværelse af Skolekommissionen vedtoges det at indstille:

- Nr. 1. Jørgine Pedersen,
- Nr. 2. Marie Oldag,
- Nr. 3. Thora Engel.

12. Skoledirektionen fremsender med Skrivelse af 24de September d. A. 8 Ansøgninger om det ledige Timelærerindeembede. Skolekommissionens Formand var efter Anmodning kommet til Stede. (J. Nr. 59 r—1918.)

I Overværelse af Skolekommissionen vedtoges det at indstille:

- Nr. 1. Thora Engel,
- Nr. 2. Marie Oldag,
- Nr. 3. Karen Jørgensen.

13. Den i forrige Møde under Nr. 17 forelagte Skrivelse fra Sundhedskommissionen om i Anledning af Influenzaepidemien at træffe Foranstaltninger til med kort Varsel at kunne skaffe den fornødne Plads til Patienter forelaa paany med Tilbud fra Bestyrelsen for Missionshotellet om Leje af Hotellet og fra Hotellets Bestyrer om Overtagelse af Økonomien ved samme. (J. Nr. 65 f—1918.)

Kasse- og Regnskabsudvalget anmodedes om at undersøge Rimeligheden af de stillede Fordringer og derefter indsende Sagen til Amdsraadet, under hvilket Sagen ifølge Overenskomsten om Amtsfondsbidragets Fordeling formentlig henhører.

14. Andragende af 15de d. M. fra et Konsortium, der agter at opføre 29 Huse paa Gartner Sørensens tidligere Have, om Kommunens Garanti for et Statslaan samt om Godkendelse af Gade- og Kloakplan og om Nedlæggelse af Ledninger for Vand, Gas og Elektricitet og om Tilskud til Gadens Anlæg. (J. Nr. 92—1918.)

Brolægningsudvalgets, Belysningsudvalgets og Byggeudvalgets Erklæringer indhentedes.

Mødet den 2den December.

1. Til Efterretning fremlagdes:
 - a. Skrivelse af 27de f. M. fra Bornholms vestre Skoledirektion med Approbation paa Ordningen af Undervisningen i Kommuneskolen i Vinterhalvaaret. (J. Nr. 59 h—1918.)
 - b. Skrivelse af 26de f. M. fra Rønne Byfogedkontor, hvorefter Justitsministeriet den 23de s. M. har meddelt Dispensation fra Bygningslovens § 21 for Matr.-Nr. 858 af Bygrundene paa Betingelse af, at Gaardspladsen belægges med Fliser eller med haardtbrændt Sten. (J. Nr. 10 æ—1918.)
 - c. Skrivelse af 14de f. M. fra Lærer Nikolaj Sommer, hvorved han meddeler, at han, da han er ansat som Ligningskommissionens Sekretær, udtræder som Medlem af Kommissionen. (J. Nr. 54 ak—1918.)
 - d. Indenrigsministeriets Bekendtgørelse af 15de f. M. om Ombytning af Svinekødsmærker med Sukkermærker. (J. Nr. 86 bm—1918.)

2. Andragende fra Landinspektør Holst om Approbation paa Udstykningen af Matr.-Nr. 1338 a af Bygrundene. (J. Nr. 74 ac—1918.)

Mod det ansøgte vidstes fra Byraadets Side intet at erindre.

3. Rønne Byfogedkontor fremsender med Skrivelse af 29de f. M. et Andragende fra Vognmand Herman Byder om Tilladelse til at bibeholde den paa Matr.-Nr. 947 b af Bygrundene værende Bygning, uagtet Bygningen i Skellet mod Naboejendommen er opført af Stolper med Bræddebeklædning i Stedet for Brandmur og dels

en anden Bygning, og skønt Ejendommen ved Opførelsen af en ny Hestestald vil blive overbebygget. (J. Nr. 10 z—1918.)

Bygningskommissionens Flertals Erklæring tiltraadtes.

4. Skrivelse af 30te f. M. fra Skovudvalget, hvori i Anledning af et Andragende fra Bornholms keramiske Fabrikantforening om Køb af ca. 600 Tons Ler fra Onsbæk indstilles, at der sælges Ler til Andragerne til 12 Kr. pr. Ton fra Opgravningsstedet, medens man undlader at sælge til Fabrikanter udenfor Øen. (J. Nr. 60 c—1918.)

Tiltraadtes.

5. Dyrtidsudvalget indstiller i Skrivelse af 22de f. M., at Rabatmærkerne, der efter Byraadets Bestemmelse skulde være uddelt med Halvdelen midt i November og den anden Halvdel i Midten af Januar Maaned men ikke har kunnet uddeles i November paa Grund af forskellige Omstændigheder, nu uddeles paa en Gang i Midten af denne Maaned. (J. Nr. 19 an—1918.)

Indstillingen tiltraadtes.

6. I Anledning af et Andragende fra Beboerne i Kapelstræde om, at Husene i Kapelstræde maa faa fortløbende Numre med Kapelvej, indstiller Kasse- og Regnskabsudvalget, at Kapelstræde herefter benævnes Kapelvej, og at Husnumrene rettes derefter. (J. Nr. 8 o—1918.)

Indstillingen tiltraadtes.

7. Bornholms Amt anmoder i Skrivelse af 16de f. M. om Forslag til Fastsættelse af Størrelsen af den Kendelse, der i Henhold til Bestemmelsen i § 12 i Nærings-

loven af 29de December 1857 skal erlægges ved Overlevering af Borgerskabsbreve paa nogle nærmere angivne Næringsbrug. (J. Nr. 45 b—1918.)

Kasse- og Regnskabsudvalgets Erklæring indhentedes.

8. Lærerne M. Møller Hansen og H. Westh andrager i Skrivelse af 28de Oktober d. A. om, at den dem tillagte Betaling for Besørgelse af Eftersiddertimerne maa blive forhøjet til 1 Kr. pr. Time fra 1ste Oktober d. A. at regne. (J. Nr. 59 s—1918.)

Skoleudvalget anbefaler Andragendet.

Betalingen forhøjedes som ansøgt.

9. Stadsingeniøren meddeler i Skrivelse af 26de f. M., at de saakaldte Printzenskjold Stene, der er anbragt i Brolægningen i Storegade udenfor Statskolen, ved en af Byraadet den 29de Juli 1891 udstedt Deklaration er fredet og undergivet Kontrol af Direktionen for de nationale Mindesmærkers Bevaring Da Stenene er til Hindrer for en nødvendig Regulering af Brolægningen, foreslaar Stadsingeniøren, at Byraadet ansøger Nationalmuseet om Tilladelse til at flytte Stenene ind paa Fortovet. (J. Nr. 8 p—1918.)

Brolægningsudvalgets Erklæring indhentedes.

10. Lærerinde Christiane Sørensen andrager i Skrivelse af 28de f. M. om et Dyrtdistillæg til Drift af hendes private Skole. (J. Nr. 59 h—1918.)

Bevilgedes 10 hl. Koks.

11. Andragende fra Depotudvalget for Dameafdelingen under »Det røde Kors« om et ekstraordinært Tilskud paa 100 Kr. for indeværende Aar. (J. Nr. 72 p—1918.)

Bevilgedes 100 Kr.

12. Andragende af 7de f. M. fra Lærerne K. Frandsen og E. Vinten om et Bidrag til Administrationsudgifterne ved den ved Skolen oprettede Børnespareforening. (J. Nr. 61 q—1918.)

Bevilgedes 100 Kr.

13. Andragende af 28de f. M. fra Overretssagfører Jens Overgaard, der er flyttet til Høje Taastrup Kommune, om Fritagelse for at svare Forskelskat. (J. Nr. 54 a1—1918.)

Kasse- og Regnskabsudvalgets Erklæring indhentedes.

14. Rønne Handelsforening andrager i Skrivelse af 30te f. M. om Tilladelse til i de sidste 14 Dage før Juleaften at oplyse Butiksvinduerne. (J. Nr. 13 i—1918.)

Tilstilledes Belysningsudvalget til Foranstaltning.

15. Bornholms Amt fremsender med Skrivelse af 29de f. M. til Erklæring et Andragende fra Overinspektør N. Mikkelsen om at faa udbetalt den ham i Henhold til Dyrtidsloven tilkommende Brændselshjælp. (J. Nr. 19 an—1918.)

Det vedtoges at svare, at Byraadet formener, at Brændselshjælpen bør udredes i den Kommune, paa hvis Mandtalskort vedkommende er opført.

16. Det statistiske Departement fremsender med Cirkulære af 20de f. M. Skema til Udfyldning om Gennemsnitsudbyttet af Rodfrugtafgrøder pr. Tønde Land i Aaret 1918.

Et fra Avlsbruger Nørregaard indhentet Forslag til Besvarelse forelaa. (J. Nr. 63 i—1918.)

Skemaet udfyldtes i Overensstemmelse med Forslaget.

17. I Anledning af et Andragende fra Mekaniker

Knud Ove Højer om Eftergivelse af den ham i Aaret 1913 af Københavns Kommune ydede Fattigunderstøttelse indstiller Fattigudvalget i Skrivelse af 29de f. M., at det ansøgte bevilges i Henhold til Fattiglovens § 35². (J. Nr. 17 h—1918.)

Indstillingen tiltraadtes.

Mødet den 16de December.

1. Til Efterretning fremlagdes:
 - a. Landbrugsministeriets Skrivelse af 4de d. M. med Approbation paa Udstykningen af Matr.-Nr. 492, 1231 e og 1624 af Bygr. og 20 a af Markj. (J. Nr. 74—1918.)
 - b. Skrivelse af 4de d. M. fra Bornholms Amt, hvorefter Ministeriet for offentlige Arbejder har ændret Havne- og Brotaksternes Position 11 c angaaende Muslinger til Foderbrug. (J. Nr. 24 r—1918.)
 - c. Skrivelse af 10de d. M. fra Bornholms Amt, hvorefter Indenrigsministeriet under 3die s. M. har meddelt Samtykke til, at der i Tiden indtil 31te Marts 1919 træffes forskellige prisregulerende Foranstaltninger til Fordel for de vanskeligst stillede Beboere til et Beløb af 77,000 Kr. (J. Nr. 19 am—1918.)
 - d. Skrivelse af 14de d. M. fra Bornholms Amt, hvorved meddeles, at der i Henhold til Dyrtidsloven af 20de Marts 1918 vil blive anvist som Forskud et Beløb af 23,600 Kr. (J. Nr. 641—1918.)
 - e. Skrivelse af 11te d. M. fra Bornholms Amt, hvorefter Indenrigsministeriet under 21de f. M. har meddelt Samtykke til, at Kommunen afhænder et Areal af Fattiggaardens Jorder for 28,000 Kr. (J. Nr. 87—1918.)

- f. Skrivelse af 9de d. M. fra Skoledirektionen, hvorved meddeles, at Frk. Jørgine Pedersen er kaldet til Lærerinde og Frk. Thora Madsine Engel til Timelærerinde ved Rønne Kommuneskole fra 1ste Januar 1919 at regne. (J. Nr. 59 q og r—1918.)
 - g. Indenrigsministeriets Cirkulære af 28de forrige Maaned og et i Henhold dertil udfyldt Skema vedrørende Beholdninger og resterende Leverancer af den paa- budte Kartoffelforsyning. (J. Nr. 86 bn—1918.)
 - h. Indenrigsministeriets Cirkulære af 23de f. M. om Dyrtilstillæg til de Daggenge, der tilkommer tilskadekomne i Medfør af Lov Nr. 205 af 6te Juli 1916. (J. Nr. 86 bo—1918.)
 - i. Indenrigsministeriets Cirkulære af 21de f. M. angaaende Husdyrejernes og Jordbrugernes Pligt til at meddele Oplysninger til Brug ved Tællinger af Landets Husdyrbestand og vedrørende Arealets Anvendelse. (J. Nr. 62 k—1918.)
 - k. Indenrigsministeriets Cirkulære af 30te f. M. om Nedsættelse af Prisen paa Brændsel, Gas og Belysning efter Begæring af Højskoler og Landbrugsskoler.
 - l. Indenrigsministeriets Cirkulære af 30te f. M. vedrørende Flæske- og Kødrationeringen i December Maaned. (J. Nr. 86 al—1918.)
 - m. Indenrigsministeriets Bekendtgørelse af 22de f. M. om Salg af Flæsk. (J. Nr. 86 ag—1918.)
 - n. Indenrigsministeriets Cirkulære af 18de f. M. om Udbetaling af Dyrtilstillæg til alderdomsunderstøttede. (J. Nr. 1 o—1918.)
 - o. Indenrigsministeriets Bekendtgørelse af 11te d. M. vedrørende Ernæringskortene. (J. Nr. 86 bq—1918.)
2. Andragende fra Landinspektør Kofoed om Ap-

probation paa Udstykningen af Matr.-Nr. 22 og 1682 af Bygr. (J. Nr. 74 ad og ae—1918.)

Mod det ansøgte vidstes fra Byraadets Side intet at erindre.

3. Indstilling af 10de d. M. fra Ligningskommissionen angaaende 12 Andragender om Eftergivelse eller Nedsættelse af personlig Kommuneskat for Aarene 1917—18 og 1918—19. (J. Nr. 54 am—1918.)

Indstillingen tiltraadtes, men dog saaledes, at Faktor Steensens Skat ogsaa eftergives for Januar Kvartal 1919. Angaaende Slagteriarbejder Larsens Andragende indhentes Kasse- og Regnskabsudvalgets Erklæring.

4. Andragende af 5te f. M. fra Bestyreren paa Ejendommen »Stampen« om Tilladelse til at udsætte Gift for Rovdyr paa Ejendommens Grund. (J. 61 r—1918.)

Vedtoges at indhente Oplysninger om, hvilke Rovdyr der ønskes udsat Gift for.

5. Indenrigsministeriets Cirkulære af 30te f. M. med Eksemplarer af midlertidig Lov angaaende overordentlig Hjælp til arbejdsløse m. m. og Skemaer til Ansøgning. (J. Nr. 19 az—1918.)

Tilstilledes Bestyrelsen for Hjælpekassen og Dyrtidsudvalget.

6. I Anledning af et Andragende fra Bygmester Anthon Kofoed om at faa Kommunens Garanti for et Statslaan i Henhold til Lov 31te Marts 1917 til Opførelse af 3 Stkr. Beboelseshuse paa Matr.-Nr. 1302 a af Bygr. indstiller Byggeudvalget i Skrivelse af 14de d. M., at det ansøgte bevilges, saafremt Loven endnu kan anses for gældende for dette Byggeforetagende, der er paa-begyndt før 1ste Oktober d. A. (J. Nr. 90 e—1918.)

Indstillingen tiltraadtes.

7. Bornholms Amt fremsender med Skrivelse af 7de d. M. Eksemplarer af midlertidig Lov af 30te f. M. om Ændringer i § 40 og 41 i Lov Nr. 104 af 10de Maj 1912 om Beværtning og Gæstgiveri samt om Handel med stærke Drikke og anmoder om Indsendelse af Indberetning om Størrelsen af den for Aaret 1919 fastsatte Afgift. (J. Nr. 6 a—1918.)

Kasse- og Regnskabsudvalgets Erklæring indhentes.

8. Byggeudvalget indstiller i Skrivelse af 14de d. M., at der meddeles Frydenlunds Byggeforretning Tilladelse til at forhøje Huslejen til 33 Kr. maanedlig for 3 Lejligheder i de Huse i Østervoldgade, i hvilke Firmaet har erholdt Statslaan mod Kommunens Garanti. (J. Nr. 90 a—1918.)

Indstillingen tiltraadtes.

9. Den kgl. Vejer og Maaler fremsender Forslag til nye Takster for den offentlige Vejning og Maaling. (J. Nr. 61 s—1918.)

Det vedtoges at indhente Oplysninger om, hvilken finansiel Betydning Forhøjelsen vil kunne faa, hvorefter Sagen vil være at tilstille Havneudvalget til Erklæring.

10. Udvalget for Renholdningsvæsenet fremsender med Skrivelse af 14de d. M. de indkomne Tilbud paa Afhentning af Natrenovationen i 5 Aar fra 1ste Januar 1920 til 31te December 1924 og indstiller, at Tilbudet fra A/S. Ankersminde Frøavl som det billigste antages. (J. Nr. 49 d—1918.)

Det vedtoges at antage A/S. Ankersminde Frøavls Tilbud, men dog saaledes, at Selskabets Repræsentanter D'Hrr. Fabrikant Malthe Olsen, Gaardejer Holm, Brandsgaard og Gaardejer Konrad Nielsen, Almegaard skal af-

slutte Kontrakten i eget Navn og bindende en for alle og alle for en.

11. I Anledning af et Andragende fra Lygtetænderne om Lønforhøjelse indstiller Belysningsudvalget, at der tilstaas Andragerne et Dyrtidstillæg af 10 Kr. maanedlig fra 1ste August d. A. at regne. (J. Nr. 23 g—1918.)

Indstillingen tiltraadtes.

12. Funktionstiden for Isenkræmmer Chr. Pihl som Forligsmægler i Rønne Købstad og Vester Herred udløber den 1ste Januar 1919. (J. Nr. 20—1918.)

Isenkræmmer Chr. Pihl genvalgtes for 6 Aar fra 1ste Januar 1919—31te December 1924.

13. Ligningskommissionen anmoder i Skrivelse af 10de d. M. om, at der maa blive udskrevet nyt Valg af et Medlem af Ligningskommissionen i Stedet for Lærer Sommer, der er ansat som Kommissionens Sekretær. (J. Nr. 54 ak—1918.)

Det vedtoges at udskrive Valget til den 7de Januar 1919.

14. Det vedtoges at afholde næste Møde Mandagen den 6te Januar og derefter hver 14de Dag.



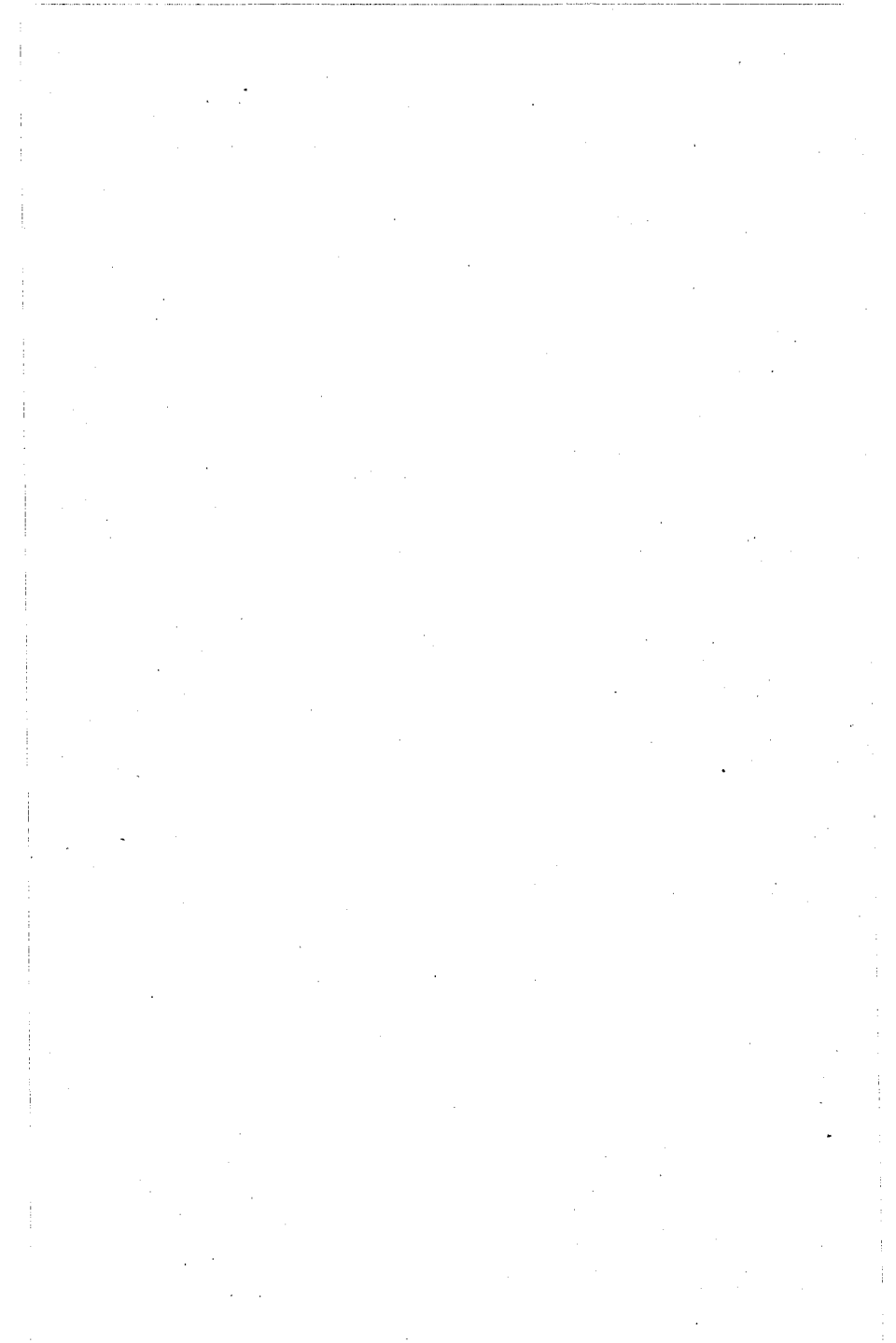

BILAG.

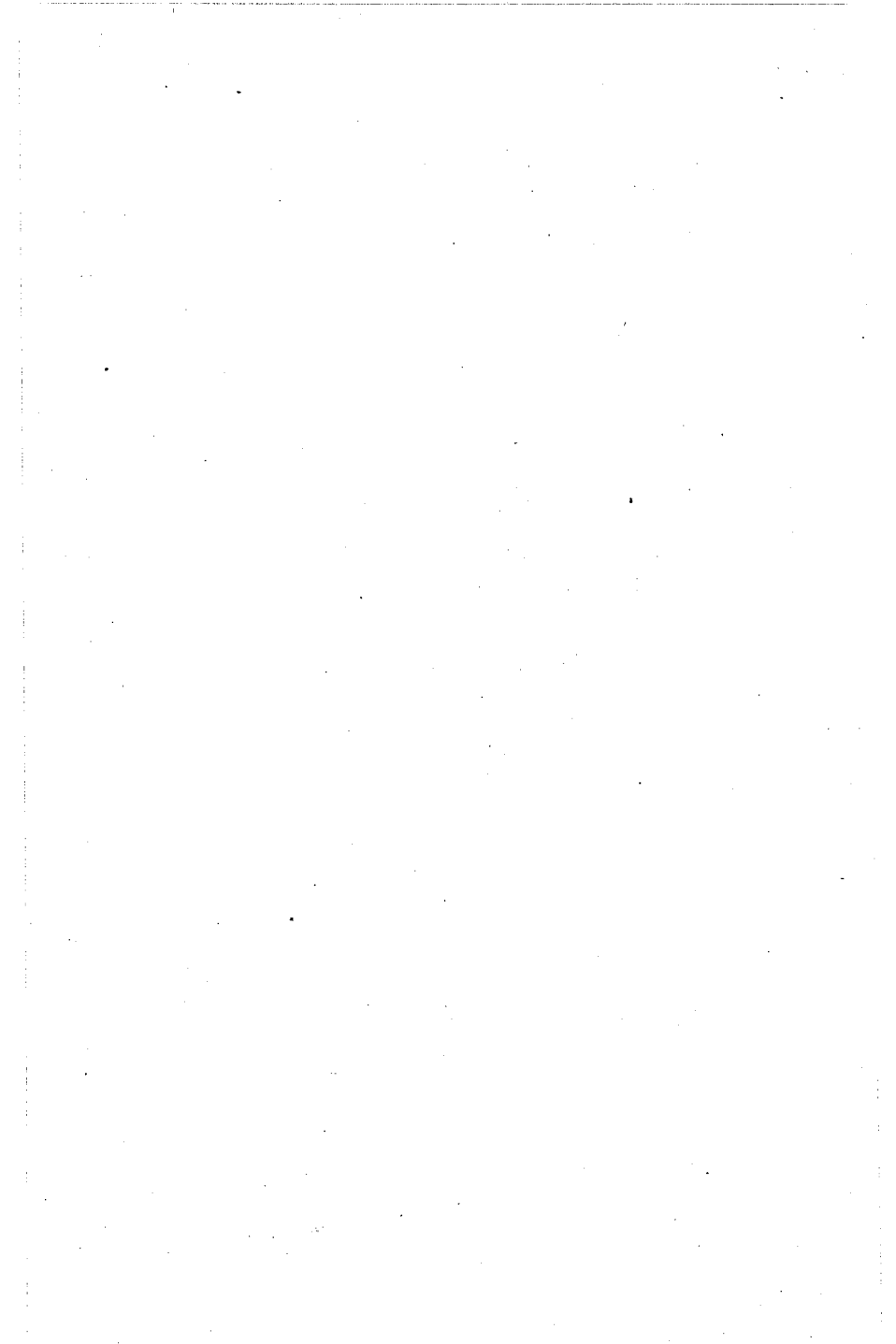

Fundats

for

Skibsfører H. P. Lund og Families Legat

til værdige trængende ugifte Kvinder over 40 Aar
i Rønne Købstad.

(Stadfæstet den 26de Marts 1917.)

1.

Legatet er oprettet i Henhold til det af fhv. Skibsfører Hans Peter Lund og Hustru Elisabeth Kristine Lund, født Andersen, den 31te Oktober 1905 oprettede Testamente med Kodiciel af 11te September 1915 og benævnes som ovenfor anført.

2.

Ved Opgørelsen af Testators Bo udlægges der Legatet den Kapital, som ved afdødes fornævnte Testamente er tillagt Legatet i Arv. Nærværende Fundats vil faa Paategning om den udlagte Kapitals Størrelse, der antages at blive ca. 28,000 Kr., og om i hvilke Aktiver Kapitalen er udlagt.

Skulde der, efter at Administrationsudgifterne og Udgifterne til den nedennævnte Vedligeholdelse af Testatorernes Gravsteder ere afholdte, blive et saadant aarligt Rentebeløb, at dette ikke er deleligt med et Multiplum af 200 Kr. (jfr. Post 5), vil det overskydende være at tillægge Legatets Kapital, og skal der vedblives hermed, indtil denne derved maatte blive saa stor, at der yderligere kan uddeles en ny Legatportion af Renterne.

3.

Kapitalen bliver at gøre frugtbringende enten ved at anbringes i danske Statsobligationer eller andre offentlige

Værdipapirer, hvori umyndiges og offentlige Stiftelsers Midler maa anbringes, eller ved Udlaan i faste Ejendomme imod den samme Sikkerhed og under den samme Kontrol, som gælder for umyndiges og offentlige Stiftelsers Midler.

Mindre Summer kunne dog imidlertid indsættes til Forrentning i en Sparekasse eller andet Pengeinstitut, som af Legatbestyrelsen anses for betryggende, indtil Beløbet har naaet en saadan Størrelse, at det maa anses for rettest, at det anbringes paa samme Maade, som foran er bestemt, og saadan Anbringelse bliver altid at iværksætte, saa snart Formuen er naaet op til et Beløb af 1,000 Kr.

Anbringes Kapitalen i danske Statsobligationer, bliver der for samme at erhverve Finansministeriets Indskrivningsbevis, lydende paa Legatets Navn. Anbringes Kapitalen enten i det hele eller for en Del i andre offentlige Værdipapirer, bliver samme altid at foranstalte noterede paa Legatets Navn.

4.

Kapitalen maa ingensinde forbruges, angribes eller formindskes. Skulde nogen Del af Kapitalen paa en eller anden Maade gaa tabt eller være nødvendig til Dækning af Rentenydelse for de i Testamentet indsatte legatberettigede, skal der ved først indtrædende Vakance inddrages en eller efter Omstændighederne flere Portioner af Legatet, indtil Legatet paany er bragt op til den tidligere Størrelse.

5.

Den aarlige Rente af Kapitalen efter Fradrag af eventuelle Administrationsudgifter og Legatets nedennævnte Vedligeholdelsespligt af Gravstedet paa Rønne søndre Kirkegaard uddeles i Legatportioner paa 200 Kr., skriver to Hundrede Kroner, til værdige trængende ugifte Kvinder over 40 Aar i Rønne Købstad, naar disse enten ere Døtre af nogen, der er eller have været Borgere i Rønne Købstad og der have drevet Handel, Haandværk, Næring eller Industri i Henhold til Borgerskab eller Næringsbevis, eller Døtre af Skibsførere, Styrmande og Maskinmestre, sidstnævnte for saa vidt Forældrene kunne siges at have eller før deres Død at have haft fast Bopæl i

Rønne Købstad, eller Døtre af Borgere i Rønne Købstad, der, selv om de ikke kunne siges at falde direkte ind under de fornævnte Betegnelser, maa sættes i Klasse med disse, naar Ansøgerne have kendt bedre Dage og uforskyldt ere komne i trange Kaar, eller hvis Kaar ikke svare til deres Opdragelse. For at kunne opnaa Legatet maa vedkommende have fast Bopæl i Rønne Købstad, ikke nyde Understøttelse af det offentlige Fattigvæsen eller Alderdomsunderstøttelse eller i Løbet af de sidste 5 Aar have nydt urefunderet Fattighjælp.

Den Omstændighed, at Ansøgerne have en mindre aarlig fast Indtægt af indtil 200 Kr., være sig ved Legat, Rente eller paa anden Maade, skal dog ikke være til Hinder for, at der tilstaas vedkommende en Portion af nærværende Legat, naar Omstændighederne i øvrigt tale for at tildele Ansøgeren en saadan.

Skulde i Løbet af de første 50 Aar fra den længstlevendes Død at regne nogen af vore Søskendebørn eller disses Descendenter indgive Ansøgning om ledigværende Legatportioner, ville samme fortrinsvis være at tillægge nævnte vore Slægtninge, for saa vidt de iøvrigt opfylde Fundatsens Bestemmelser.

Legatet udbetales med Halvdelen ved Udgangen af hvert Aars 30te Juni og 31te December for det forløbne Halvaar. I Kvitteringen for Udbetalingen bliver det altid at anføre, at Understøttelsen er udredet af Legatet.

I Legatportionerne kan der hverken gøres Arrest, Beslag eller Eksekution, og de kunne ej heller være Genstand for Afhændelse eller Pantsætning.

Legatbestyrelsen bekendtgør i et eller flere af de stedlige Aviser, naar der maatte være Legatportioner ledige.

6.

Legatet tilstaas i Almindelighed for Livstid, saaledes at den, der engang har erholdt Legatet, beholder det til sin Død.

Skulde imidlertid Legatnyderen indtræde i Ægteskab eller hendes Kaar eller Forhold forbedre sig saaledes, at paagældende efter Legatbestyrelsens Skøn ikke længere overensstemmende med Fundatsen kan siges at være trængende til Legatet, bliver dette at inddrage og uddele til en anden.

7.

Dersom nogen Legatnyder fraflytter Rønne Købstad eller ifølge Dom anses med Straf for en i den offentlige Mening vanærende Handling eller modtager offentlig Fattigunderstøttelse eller Alderdomsunderstøttelse, bliver Legatet ligeledes at inddrage og uddele til en anden.

8.

Legatet bestyres af Rønne Byraad.

9.

Byraadet er ansvarlig for Legatets Aktiver, og Aktiverne skulle stedse holdes forsynede med Prohibitiv-paategning, underskrevet af Byraadets Formand og tvende andre Medlemmer af Byraadet.

10.

For Legatet aflægges aarligt Regnskab. I Henseende til Regnskabets Affattelsestid, Revision og Decision bliver at forholde efter de for Kommuneregnskabet gældende Regler.

11.

Det af Legatstifterne den 31te Oktober 1905 oprettede Testamente med Kodiciller af 24de December 1908 og 11te September 1915 og nærværende Fundats indføres i en for Legatets Regning anskaffet Protokol, der autoriseres af Amtet. I denne Protokol bliver senere af Legatbestyrelsen at indføre alle Legatet vedkommende Forhandlinger og Beslutninger samt en Genpart af det aarlige Regnskab med vedføjet Forklaring over Legatets Kapital.

Midlertidige Bestemmelser:

Agnes Hansen, for Tiden boende i Barry i Wales, Sygeplejerske Louise Nielsen og Petrea Andrea Thorsen, tillægges for deres Levetid, for saa vidt de forblive ugifte, men uden Hensyn til, hvorledes deres Kaar eller Forhold i Fremtiden maatte blive, hver en Legatportion paa 200 Kr. aarlig.

For Tiden indtil 4de Maj 1936, til hvilken Dato Testatorernes og deres Datters Gravsteder paa Rønnesøndre Kirkegaard (Skibsfører H. P. Lunds Familiegravsted) ere indkøbte, har Legatet at udrede Omkostningerne ved nævnte Gravsteders Vedligeholdelse.

Rønne, den 6te December 1916.

P. Østerbye,
Tobaksfabrikant.

Alfred Olsen,
Overretssagfører.

Ifølge det i Boet efter Enkefru Elisabeth Kristine Lund, født Andersen, affattede Regnskab med Repartition er ved Boets Slutning udlagt i Arv til det i Fundatsen ommeldte Legat:

5,000 Kr. Østifternes Kreditforeningsobligationer af 7de Serie à $4\frac{1}{2}$ % Rente med Rentekupons pr. 1ste Juli 1917;

4,600 Kr. Østifternes Kreditforeningsobligationer af 6te Serie à $3\frac{1}{2}$ % Rente med Rentekupons pr. 11te Juni 1917; samt

17,486 Kr. 91 Øre kontant.

Rønne, den 2den Juni 1917.

P. Østerbye.

Alfred Olsen.

Stempel 600 Kr.

Rønne Købstadkommune

erkender herved for modtaget Laan af »Den midlertidige kommunale Laanekasse af 1914«, II Afdeling, at være blevet denne skyldig 300,000 Kr. er Tre Hundrede Tusinde Kr.

Laanet er modtaget paa følgende nærmere Vilkaar:

1. Den til enhver Tid skyldige Gæld forrentes fra 25de April 1918 at regne med 5 pCt. p. a., hvilken Rente erlægges med Halvdelen hvert Aars 11te Juni og Halvdelen hvert Aars 11te December, henholdsvis for Tiden fra 1ste Januar til 30te Juni og 1ste Juli til 31te December, første Gang 11te Juni 1918 for Tiden indtil 30te Juni 1918.

2. Ved Beløbets Udbetaling samt hver efterfølgende 11te Juni og 11te December betaler Kommunen som Bidrag til de paa Laanekassens II Afdeling faldende Bestyrelsesudgifter for det efterfølgende Halvaar $\frac{1}{20}$ pCt. af Beløbet, altsaa hver Gang 150 Kr.

Laanekassens Bestyrelse forbeholder sig Ret til, saa længe Laanekassen er i Virksomhed, hver Termin at opkræve det nævnte Bidrag med det fulde angivne Beløb uden Hensyn til, om Laanet maatte være helt eller delvist tilbagebetalt, hvilken Opkrævning dog kun vil finde Sted, for saa vidt Bestyrelsen skønner, at den er fornøden til Dækning af de paa Laanekassens II Afdeling faldende Bestyrelsesudgifter.

3. Debitor er pligtig til uden særlig Opsigelse eller Paakrav fra Laanekassens Side at tilbagebetale Laanet den 30te December 1925.

4. Bortset fra Misligholdelsestilfælde kan Gælden ikke af Laanekassen kræves betalt før nævnte Dato, hvorimod Debitor er berettiget til helt eller delvis at indfri Gælden en hvilken som helst 30te Juni eller 30te December efter fire Maaneders forudgaaende Varsel til Laanekassens Bestyrelse.

5. Hvis Laanekassens II Afdeling ikke fuldt ud kan tilsvare sine Forpligtelser, er Debitor pligtig sammen med de øvrige Kommuner, der har erholdt Laan af nævnte Afdeling, efter Paakrav fra Laanekassens Bestyrelse at indbetale en forholdsmæssig Del af det manglende Beløb, dog at Debitor ikke er pligtig udover Gældens oprindelige Beløb med vedtægtsmæssige Renter og Omkostninger at udrede mere end 6 pCt. af det bevilgede Laans paalydende, 300,000 Kr., altsaa 18,000 Kr.

6. I Tilfælde af, at Renter eller lovlig opsagte Beløb ikke prompte erlægges til Forfaldstid, kan Laanekassens Bestyrelse efter sit Valg kræve hele Gælden skadesløst betalt enten straks eller den nærmest paafølgende 30te Juni eller 30te December. Naar forfaldne Beløb ikke er indbetalte inden 8 Dage fra Forfaldstid, erlægges 6 pCt. Rente af de forfaldne Ydelser fra Forfaldsdagen.

7. Saafremt Renter af Laanet, dettes Hovedstol eller andre Ydelser efter Debtors Forskrivning til Laanekassen ikke prompte erlægges ved Forfaldstid, vil der i fornødent Fald, og eventuelt med Regeringens Samtykke, være at foretage ekstraordinær Udskrivning og Paaligning i Kommunen til Dækning af Laanekassens Tilgodehavende.

8. Naar Hovedstolen efter nærværende Forskrivning helt eller delvis betales, sker derom Paategning paa selve Forskrivningen, hvilken Paategning maa være forsynet med Underskrift af Laanekassens Formand eller Næstformand.

9. Naar Debitor udtræder af Laanekassen ved at indbetale sin Gæld til samme, kan der dog først meddeles fuld Kvittering paa Forskrivningen, naar Laanekassens II Afdelings Virksomhed er afviklet, og Debitor har tilsvaret det ham mulig paahvilende Ansvar i Henhold til Post 5 og ydet de ham mulig paalagte Bidrag i Henhold til Post 2, 2det Stykke, medmindre Debitor ved Udtrædelsen har stillet saadan Sikkerhed for dette sit Ansvar og disse eventuelle Bidrag, som Indenrigsmini-

steren fastsætter. Endelig Kvittering meddeles af den samlede Bestyrelse.

10. Debitor er forpligtet til nøje at efterkomme Laanekassens Vedtægts Bestemmelser og de Forandringer i eller Tillæg til samme, som vedtægtsmæssigt maatte blive fastsatte.

11. Alle Indbetalinger i Henhold til nærværende Forskrivning sker til Laanekassens Kasserer under den af Bestyrelsen opgivne Adresse.

Rønne Byraad, den 26de Marts 1918.

<i>Niels Nielsen.</i>	<i>C. N. Hauge.</i>	<i>Gregers Jensen.</i>
<i>I. Mogensen.</i>	<i>Æ. Rasmussen.</i>	<i>Æ. A. Nielsen.</i>
<i>Otto Bidstrup.</i>	<i>Hansine Hansen.</i>	<i>Thor Kaas.</i>
<i>E. Nielsen.</i>	<i>Chr. Dam.</i>	<i>H. Aagesen.</i>
<i>Regner Stenbæk.</i>	<i>V. Kristiansen.</i>	<i>Alfred Olsen.</i>
	<i>C. Æ. A. Berg.</i>	

Stempel 28 Kr.

Obligation.

Undertegnede Rønne Byraad tilstaar herved ved Købet af Ejendommen Matr.-Nr. 271 a af Rønne Købstads Markjorder at være bleven skyldig til Avlsbruger Hans Andreas Alfred Pedersen i Rønne den Sum 14,000 Kr., hvilke Fjorten Tusinde Kroner eller deres Rest til enhver Tid vi forpligte Rønne Kommune til at forrente med 4 Procent pro anno fra 1ste Januar 1918 at regne, hvilken Rente erlægges med Halvdelen hvert Aars 2den Januar og 1ste Juli, første Gang 1ste Juli 1918 for det da forløbne Halvaar.

Under Betingelse af, at nærværende Obligations Bestemmelser nøjagtig opfyldes, er Kapitalen fra Kreditors Side uopsigelig til 11te Juni Termin 1926 — seks og tyve—, til hvilken Termin eller en senere 11te Juni eller 11te December Termin Kapitalen af Kreditor kan opsiges til Udbetaling efter forudgaaet $\frac{1}{2}$ Aars Varsel. Kapitalen kan derimod af Debitor opsiges med et halvt Aars Varsel til en hvilkensomhelst 11te Juni eller 11te December Termin. Kapital og Renter blive at udbetale Kreditor paa Kommunens Kæmnerkontor.

Udeblivelse med forfaldne Renter 14 Dage efter Forfaldstiden medfører, at Obligationen uanset den betingede Uopsigeligheid straks er forfalden til skadesløs Betaling.

I Søgsmaalstilfælde er Rønne Købstadkommune underkastet den ved Forordn. 25de Januar 1828 hjemlede hurtige Retsforfølgning.

Det tilføjes, at Indenrigsministeriet ved Skrivelse af 18de Februar 1918 har meddelt Samtykke til Købet af den pantsatte Ejendom og Udstedelse af nærværende Obligation.

Rønne Byraad, den 23de April 1918.

<i>Niels Nielsen.</i>	<i>C. N. Hauge.</i>	<i>Gregers Jensen.</i>
<i>I. Mogensen.</i>	<i>∫. Rasmussen.</i>	<i>∫. A. Nielsen.</i>
<i>Otto Bidstrup.</i>	<i>Hansine Hansen.</i>	<i>Thor Kaas.</i>
<i>E. Nielsen.</i>	<i>Chr. Dam.</i>	<i>H. Aagesen.</i>
<i>Regner Stenbæk.</i>	<i>V. Kristiansen.</i>	<i>Alfred Olsen.</i>
	<i>C. ∫. A. Berg.</i>	

Rønne Ligningskommission.

Den 20de Maj 1918.

Ligningskommissionen tillader sig herved at meddele det ærede Byraad, at ved den nu afsluttede Ligning af personlig Kommuneskat til Rønne Kommune for Regnskabsaaet 1918—19 er der optaget 3,780 Personer paa Skattelisten med en anslaaet Indkomst af 6,429,775 Kr. og en Skatteindkomst af 4,918,900 Kr. foruden 15,634 Kr. i militær Indkomst. Skatteprocenten er beregnet til 8,4 og der er herefter paalignet i personlig Kommuneskat:

8,4 % af 4,918,900 Kr. 413,187 Kr. 60 Ø.
 2. % » 15,634 — (÷ 994 Kr.) 292 — 80 —
 samt Vederlag for Højtidsoffer 12,634 Kr. 64 Øre og
 Kirkeskat 5,911 Kr. 62 Øre.

Til Sammenligning anføres Resultatet af Skatteligningen for de 5 sidste Aar:

Aar	Antal Skatteydere	Anslaaet Indkomst Kr.	Skatteind- komst Kr.	%	Paalignet Skat Kr.	Ø.
1913—14	3,526	3,901,875	2,258,650	8,8	198,761	20
1914—15	3,690	4,107,575	2,450,575	8,5	208,303	00
1915—16	3,566	4,230,550	2,658,175	8,4	224,286	70
1916—17	3,352	4,411,950	2,918,500	8,4	245,154	00
1917—18		5,231,350	3,919,625	8,2	321,389	25

Derhos tillader man sig at indberette, at Kommunens Skatteprocent (Vedtægtens § 3) er beregnet til 6,4.

P. K. V.

Wald. Svendsen.

Til

Rønne Byraad.

København, den 12te Juni 1918.

Rønne Vandværk.

Omstaaende fremsendes herved Analyserne over de modtagne 7 Prøver af Vand. — Det fremgaar af Undersøgelserne, at alle Prøverne ere af jævn Haardhed, og at ingen af dem indeholder faste Bestanddele i særlig stor Mængde. — I Nr. 1 og 3 er Jernindholdet rigeligt, men til Stede i en saadan Form, at det let kan iltes og frafiltreres. — Iltforbruget er ret rigeligt i Nr. 1 og 2, hvad der skyldes Tilstedeværelsen af lidt Humus. — Ogsaa i Nr. 5 er Iltforbruget ganske unaturligt stort, men iøvrigt var Prøven usædvanlig ren af Aavand at være. Naturligvis er Kimantallet her meget højt. Det samme er Tilfældet med Nr. 3. Da det er Vand fra en Boring, maa dette formentlig skyldes tilfældig Forurening.

I ingen af Prøverne fandtes Fosfor eller Kvælstof-forbindelser saa lidt som andre særlige Forureninger, hvorfor de alle, med Undtagelse af Aavandet, maa betegnes som upaaklagelige i hygiejnisk Henseende.

Ærbødigst

H. Struers' chemiske Laboratorium.

R. A. Ellang.

Indhold er beregnet paa hundrede-tusinde Dele.	Nr. 1. Curdt'sLund Vand fra Boring	Nr. 2. Curdt'sLun Vand fra Renvands- beholder
Totalmængde faste Stoffer v. 100 ^o C.	35,20	34,80
Kvælstof i Ammoniakforbindelser . .	0	0
do. som Salpetersyring	0	svagt Spo
do. som Salpetersyre	0	0
Fosforsyre	0	0
Chlor	3,55	3,73
Svovlsyre (50,3)	4,15	4,22
Totalmængde Kulsyre	20,68	18,48
deraf } fri do.	3,08	1,32
} halv. do.	8,80	8,58
Kalk (Ca 0)	11,20	11,60
Magnesia (Mg 0)	2,16	2,30
Jærn, beregnet som Forilte	0,24	0,11
Til Iltning af de org. Stoffer medg. Ilt	0,41	0,41
Totalhaardhed i tyske Haardhedsgr. .	14,2 ^o	14,8 ^o
deraf } temporær Haardhed —	11,2 ^o	10,9 ^o
} permanent —	3,0 ^o	3,9 ^o
Ved mikroskopisk Undersøgelse fandtes	Organisk Detritus Bakterier Jernilte	do.
Kimantal pr. Kubikctm. Vand (alka- lisk Gelatina)	c. 218	c. 158
Ydre Forhold	svagt blak- ket, afsatte Bundfald v. Henstand	næsten klar afsatteBund- fald af Jeri ilte og Detr
Lugt og Smag	uden Lugt svag humus- Smag	do.
Farve	svag brun- gullig	ligesaa

Nr. 3.	Nr. 4.	Nr. 5.	Nr. 6.	Nr. 7.
Elleby Vand fra Boring	Buldregaard Vand fra Trykledning	Buldregaard Vand fra Aaen	Tornevær- ket Vand fra Tilløb til Filterne.	Tornevær- ket Vand taget mellem Fil- ter-og Ren- vandsbeh.
53,60	29,20	24,00	33,20	33,20
0	0	0	0	0
0	0	0	0	0
0	0	0	0	0
0	0	0	0	0
6,39	2,13	2,49	2,84	2,84
8,30	3,67	2,31	3,94	3,94
25,08	15,18	12,32	15,84	15,84
3,08	1,10	0,88	1,76	1,76
11,00	7,04	5,72	7,04	7,04
12,20	11,20	7,80	10,80	10,80
2,74	1,15	1,01	1,30	1,30
0,80	0,09	0,08	0,11	0,04
0,14	0,10	0,75	0,15	0,14
16,0 ⁰	12,8 ⁰	9,2 ⁰	12,6 ⁰	12,6 ⁰
14,0 ⁰	8,9 ⁰	7,3 ⁰	9,0 ⁰	9,0 ⁰
2,0 ⁰	3,9 ⁰	1,9 ⁰	3,6 ⁰	3,6 ⁰
Crenothrix- raade Orga- nisk Detrit Bakterier	Organisk Detrit Bakterier	Alger- Diatomer, Sand, Ler, org. Detrit	Organisk Detrit Bakterier	Ubetydeligt organisk Detrit Bakterier
c. 8000	c. 300	c. 14400	157	347
uklart, af- satte Bund- fald af Jærn nedens Van- det klarede uden Lugt jærnet Smag	klart, ubetydeligt Bundfald	klart, gulligt Bundfald af org. Stoffer	klart, ubetydeligt Bundfald	klart, intet Bundfald
farveløst	uden Lugt og Afsmag farveløst	do.	do.	do.
		svag gullig	farveløst	farveløst

København, den 12te Juni 1918.

Rønne Vandværk.

Den samtidig med Vandprøverne modtagne Prøve af Luft i forseglét Flaske bestod af:

Kulsyre	1,98 Rumfangprocent
It	18,0 —

Resten var indifferent Luft og maa antages at være Kvælstof.

Kulbrinter fandtes ikke.

Prøven forholdt sig saaledes som atmosfærisk Luft med særlig stort Kulsyreindhold.

Ærbødigst

H. Struers kemiske Laboratorium.

R. A. Ellang.

Stempel 600 Kr.

Obligation.

Undertegnede Byraad erkender herved paa Rønne Købstads Kommunes Vegne, at denne med Indenrigsministeriets Samtykke af 16de Maj 1918 for kontant Laan er bleven skyldig til A/S Dansk Folkeforsikringsanstalt den Sum 300,000 Kr. Disse tre Hundrede Tusinde Kroner eller deres Rest til enhver Tid forpligter vi herved Kommunen til fra 11te Juni 1918, indtil Betaling sker, at forrente med 5 % p. a., er fem Procent pro anno. Renten erlægges hver 11te Juni og 11te December Termin for det da forløbne Tidsrum, første Gang i 11te December Termin 1918 for Tiden fra Laanets Ydelse.

Laanet tilbagebetales derved, at der hver 11te Juni og 11te December Termin, første Gang i 11te December Termin 1918 og sidste Gang i 11te Juni Termin 1953 betales et Afdrag af 4,250 Kr., skriver fire Tusinde to Hundrede og halvtredsindstyve Kroner, samt i 11te December Termin 1953 et Restafdrag paa 2,500 Kr.

Enhver skyldig Præstation erlægges portofrit og skadesløst paa Anstaltens Kontor eller hvilket som helst andet Sted her i Riget, som maatte blive Debitor opgivet, og denne Obligation bliver i det hele at opfylde skadesløst i alle dens Ord og Punkter.

Denne Obligation er fra begge Sider uopsigelig, saa længe Kommunen opfylder sine Forpligtelser efter den, men skulde Kommunen udeblive med nogen skyldig Ydelse eller Del deraf mere end 14 Dage efter Forfaldstid eller uden Anstaltens Samtykke optage noget nyt Laan, er den hele efter nærværende Obligation skyldige Gæld uden Opsigelse straks forfalden til skadesløs Udbetaling, dersom Anstalten forlanger det.

Til Udredelse af, hvad der efter nærværende Obligation skal betales, er Kommunen pligtig — om fornødent — at foretage en ekstraordinær Udskrivning.

I Tilfælde af Søgmaal efter denne Obligation er Kommunen underkastet Forskrifterne om den hurtige Retsforfølgning efter Forordn. 25de Januar 1828 og pligtig efter lovlig Varsel at give Møde ved Københavns Forligskommission og Jurisdiktion som første Instans, efter Klage og Stævning mod Kommunen, forkyndt for Formanden paa hans Bopæl.

Til Bekræftelse har Byraadet underskrevet nærværende Obligation, og Formanden indestaar ved sin Underskrift for, at Underskriverne er Raadets samtlige Medlemmer.

Rønne Byraad, den 18de Juni 1918.

<i>Niels Nielsen.</i>	<i>C. N. Hauge.</i>	<i>Gregers Jensen.</i>
<i>I. Mogensen.</i>	<i>∫. Rasmussen.</i>	<i>∫. A. Nielsen.</i>
<i>Otto Bidstrup.</i>	<i>Hansine Hansen.</i>	<i>Thor Kaas.</i>
<i>E. Nielsen.</i>	<i>Chr. Dam.</i>	<i>H. Aagesen.</i>
<i>Regner Stenbæk.</i>	<i>V. Kristiansen.</i>	<i>Alfred Olsen.</i>
	<i>C. ∫. A. Berg.</i>	

Beretning

om

Fattigvæsenet i Aaret 1917-18

i Rønne Kommune.

Anmærkning. Der skelnes mellem 3 Arter af Hjælp:

- A. Egentlig Fattighjælp, d. v. s. Fattighjælp med Fattighjælps Virkning (undtagen Alimentationshjælp.)
- B. Alimentationshjælp, d. v. s. Hjælp i Form af forskudsvis udredet Alimentationsbidrag, som for vedkommende Alimentant har medført Fattighjælps Virkning. (Se Alimentationslovens § 7.)
- C. Uegentlig Fattighjælp, d. v. s. Fattigunderstøttelse uden Fattighjælps Virkning udredet i Henhold til Fattiglovens §§ 44, 61, 62, 63, 64 og 65, Tuberkuloselovens § 7 og Børneloven.

I. Den faste Stab af trængende den 31te Marts 1918, d. v. s. det samlede Antal Personer, som ved Regnskabsaarets Slutning modtog vedvarende (egentlig) Fattighjælp. (Se ovenfor under A):

1. Hovedpersoner (direkte understøttede):	Mænd	Kvinder	Tilsamm.
Familieforsørgere	19	25	44
Enlige Personer	35	52	87
	Tilsammen		131
2. Bipersoner, som Hjælpen kom til Gode:			
Hustruer			16
Børn			131
	Tilsammen		278

II. Det samlede Antal Personer, som i Aarets Løb fast eller midlertidigt har modtaget Understøttelse. (Herunder altsaa ogsaa de ovenfor under den faste Stab opførte.) Kun Hovedpersoner, d. v. s. direkte understøttede:

	Mænd	Kvinder	Tilsamm.
A. Personer, som kun modtog egentlig Fattighjælp .	59	83	142
B. — - Alimentationshjælp .	32	0	32
C. — - uegentlig Fattighjælp .	43	22	65
D. Personer, som baade modtog egentlig Fattighjælp og Alimentationshjælp . .	2	0	2
E. — - egentlig Fattighjælp og uegentlig Fattighjælp .	19	24	43
F. — - Alimentationshjælp og uegentlig Fattighjælp .	0	0	0
G. — - egentlig Fattighjælp, Alimentationshjælp og uegentlig Fattighjælp .	0	0	0
Direkte understøttede Personer i alt	<u>155</u>	<u>129</u>	<u>284</u>

Beretning

om

Aldersdomsunderstøttelsen i Aaret 1917-18 i Rønne Kommune.

A. Antal Personer, som den 31. Marts 1918 nød fast Aldersdomsunderstøttelse:

	Antal Personer
a. Hovedpersoner (direkte understøttede)	329
b. Bipersoner. (d. v. s. Hustruer og andre Familienmedlemmer, som faktisk underholdes af de ovenfor anførte Familienforsørgere).	81
	<hr/>
I alt	410

B. Antal Personer, som i Løbet af Regnskabsaaret 1917—18 modtog Aldersdomsunderstøttelse i H. t. Aldersdomsunderstøttelseslovens § 6, 1ste Stykke. Disse ere ikke indbefattede under A. Kun Hovedpersoner d. v. s. direkte understøttede:

1

C. Kommunens Udgift til Aldersdomsunderstøttelse i Regnskabsaaret 1917—18:

1. Kommunen har udredet til Understøttelse i Kommunen:

	Kr. Ø.
a. Til de under A nævnte fast underst.	135,470 68
b. Til de under B nævnte understøttede	<u>80 »</u>

Tilsammen 135,550 68

2. Kommunen har refunderet:

	Kr. Ø.
a. Til København, Købstadkom- muner og Handelspladser . . .	5,472 80
b. Til Sognekommuner . . .	<u>2,147 33</u>
	7,620 13

I alt for Post 1 og 2 143,170 81

3. Kommunen har erholdt refunderet fra andre Kommuner (samt Refusioner fra Statskassen og Fælleskommunerne, jfr. Fattiglovens §§ 23, 26 og 27) 19,100 50
4. Naar Post 3 drages fra Ialt-Beløbet for Post 1 og 2, kommer til endelig Udgift 124,070 31

Beretning

om

Enkebørnsunderstøttelsen i Aaret 1917-18 i Rønne Kommune.

	Antal Personer.
A. Antal Enker, som den 31. Marts 1918 nød Understøttelse	33
Disses Børn	60
B. Kommunens Udgift til Enkebørnsunderstøttelse i Regn- skabsaaret 1917—18.	
	Kr. Ø.
1. Kommunen har udredet til Understøttelse i Kommunen	5,204 99
2. Kommunen har refunderet: Kr. Ø.	
a. Til København, Købstadkom- muner og Handelspladser	813 76
b. Til Sognekommuner	365 62
	1179 38
I alt for Post 1 og 2	6,384 37
3. Kommunen har erholdt refunderet fra andre Kommuner (samt Refusioner fra Statskassen og Fælleskommunerne, jfr. Fattiglovens §§ 23, 26 og 27)	1447 52
4. Naar Post 3 drages fra Ialt-Beløbet for Post 1 og 2, kommer til endelig Udgift	4,936 85

Rønne Købstads
kommunale Regnskaber

for

Aaret 1917—18.

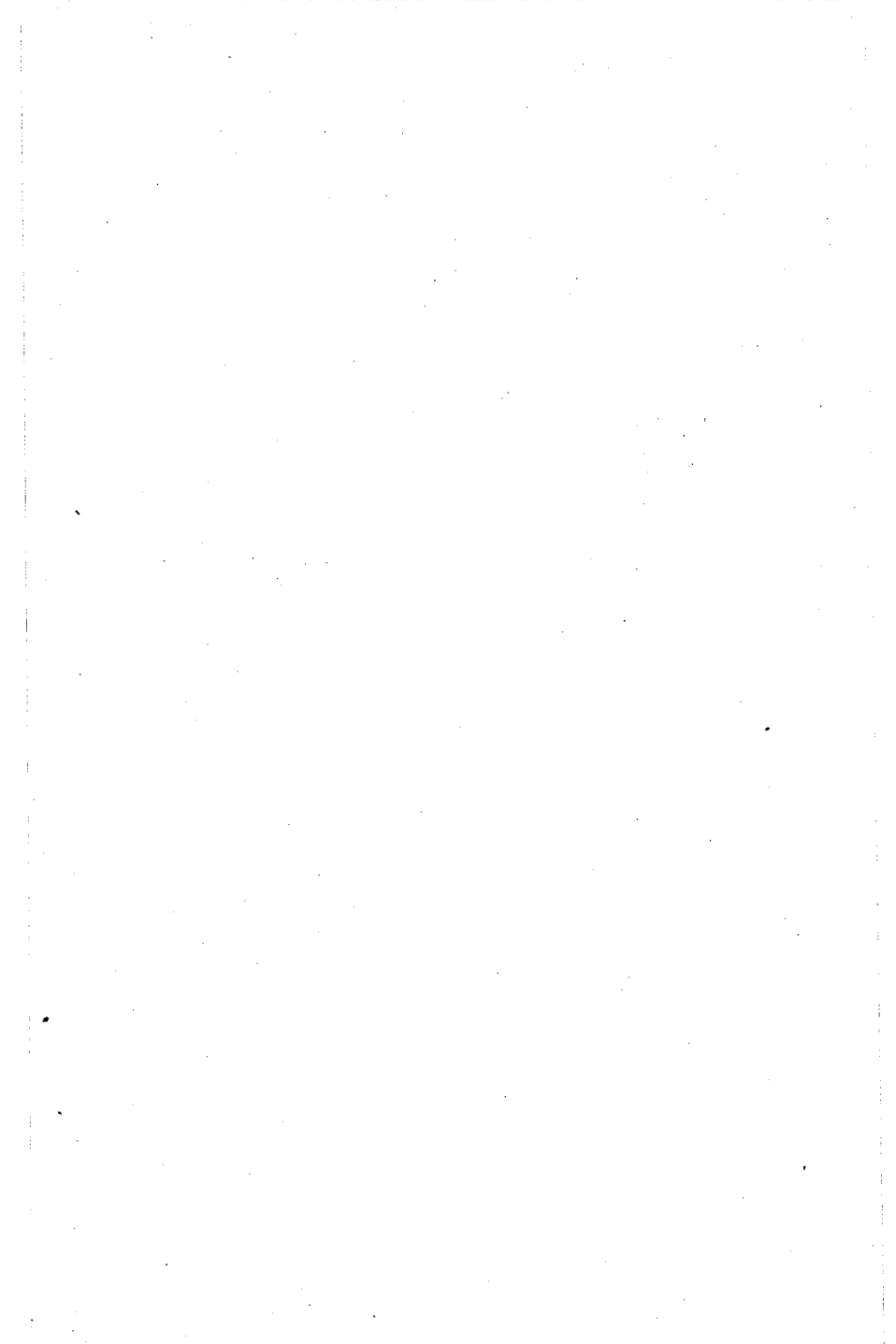

Regnskab

over

Rønne Købstads Indtægter og Udgifter

i Aaret 1917—18.

Indtægt.	Kr.	Ø.	Kr.	Ø.	Kr.	Ø.
I. Overskud fra forrige Aar:						
a. I Kæmnerkassen:						
1. Kontant	99470	75				
2. I Sparekassen og Banken	1709	58				
3. Kommunekreditforeningsobl.	191000	>				
4. Restancer	20819	26				
			312999	59		
b. I Gasværkets Kasse:						
1. Kontant	+49038	79				
2. Restancer	101	36				
			+48937	43		
c. I Vandværkets Kasse:						
1. Kontant	15604	10				
2. Restancer	4	05				
			15608	15		
d. I Elektricitetsværkets Kasse:						
1. Kontant	42077	73				
2. Restancer	64	37				
			42142	10		
e. Pensionsfonden:						
1. Indestaaende i Sparekassen	25990	80				
2. Kontant	3271	>				
			29261	80		
II. Renter af Kommunens Kapitaler:					351074	21
a. Rente af frugtbargjorte Kapitaler:						
1. Af den i Sct. Knuds Præstegaard indestaaende Kapital	177	40				
2. Af en Rønne Arbejdshus tilfalden Kapital	25	68				
Lateris	203	08			351074	21

	Kr.	Ø.	Kr.	Ø.	Kr.	Ø.
Transp.	203	08	.	.	351074	21
3. Af Grundfondens i Sparekassen indestaaende Kapital	501	87				
4. Af andre Kapitaler	243	90				
5. Af Udlæg for Privates Klokledninger	4463	28				
					5412	13
b. Renter af Kassebeholdningen					7023	91
c. Strafrenter i Henhold til Lov af 15/5 1903 § 27					3458	56
						15894 60
III. Indtægter af Ejendomme, tilhørende Kommunen:						
a. Kommunens Udmark.						
A. Købstadens Skov:						
Indtægt:						
For solgte Skoveffekter	3918	40				
Udgift: Kr. Ø.						
1. Kulturarbejder	2638	65				
2. Skovningsarbejder	2178	75				
3. Lønninger	1170	»				
4. Andre Udgifter	1916	52				
	7903	92				
	- 3985	52				
B. For Kul og Ler:						
Indtægt	3808	»				
Arbejdsudgifter	4016	56				
	+ 208	56				
					+ 4194	08
b. Gasværket:						
Indtægt:						
1. Gas til Byens Belysning	6558	30				
2. Salg af Gas	143951	12				
3. Salg af Biprodukter	100862	05				
4. Andre Indtægter	21788	50				
	273159	97				
Udgift: Kr. Ø.						
1. Lønninger og Pensioner	29809	56				
2. Kul, Olie m. v.	167093	44				
3. Vedligeh. af Inventar	5021	70				
Lateris 201924 70	273159	97			+ 4194	08
					366968	81

	Kr.	Ø.	Kr.	Ø.	Kr.	Ø.	Kr.	Ø.
Transp.	201924	70	273159	97	4194	08	366968	81
4. Vedligeholdelse af Bygninger	681	07						
5. Do. af Ledninger	149	90						
6. Nye Anlæg, som afholdes af Aarets Indtægt	6395	48						
7. Omkostninger ved Salg af Tjære	8943	44						
8. Andre og uforud- sete Udgifter	6574	75						
			224669	34	48490	63		
c. Vandværket:								
Indtægt:	Kr.	Ø.						
1. Vandafgift	38445	25						
2. Leje af Vandmaa- lere	329	42						
3. Andre Indtægter	543	38						
			39318	05				
Udgift:								
1. Lønninger og Pen- sioner	4623	08						
2. Petroleum, Olie, Tvist m. v.	5821	83						
3. Vedligeholdelse	6255	94						
4. Andre Udgifter	4529	47						
5. Anlæg og Udvidel- ser	11520	67						
			32750	99	6567	06		
d. Elektricitetsværket:								
Indtægt:	Kr.	Ø.						
1. Salg af Elektricitet	69083	20						
2. Afdragsbetaling	4547	96						
3. Andre Indtægter	1503	83						
			75134	99				
Udgift:								
1. Lønninger og Pen- sioner	12957	64						
2. Brændsel, Olie, Vand og Tvist	37422	14						
3. Vedligeholdelse af Maskiner og Inven- tar	1498	42						
Lateris	51878	20	75134	99	50863	61	366968	81

VI

	Kr.	Ø.	Kr.	Ø.	Kr.	Ø.	Kr.	Ø.
Transp.	51878	20	75134	99	50863	61	366968	81
4. Vedligeholdelse af Bygninger . .	145	57						
5. Do. af Ledninger	746	85						
6. Nye Anlæg . . .	11862	48						
7. Andre Udgifter .	2599	96	67233	06				
					7901	93		
e. Badeanstalten:								
Indtægt: Kr. Ø.								
961 Karbade 1. Afd.	664	60						
804 do. 2. »	453	15						
240 Brusebade 1. »	78	22						
1765 do. 2. »	434	68						
12 Lysbade	13	20						
Tilskud fra Sparekassen	150	»	1793	85				
Udgift:								
1. Lønninger	1058	84						
2. Brændsel og Belysning	1352	76						
3. Vandafgift og Assurance	18	75						
4. Vedligeholdelse .	390	78						
5. Uforudsete Udgifter	305	35	3126	48				
					1332	63		
f. Kødkontrollen:								
Indtægt: Kr. Ø.								
Kontrolafgift			3365	»				
Udgift:								
1. Lønninger	2400	»						
2. Andre Udgifter . .	513	50	2913	50				
					451	50		
g. Overskud af Jernbanen					12884	50		
h. Lejeafgifter					876	»		
							71644	91
IV. Afgifter af faste Ejendomme m. v.:								
a. Faste aarlige Afgifter, som ved Salg af kommunale Ejendomme ere paalagte disse					598	64		
b. Afgift efter Frd. 18de Oktbr. 1811 § 7.					»	»		
Lateris					598	64	438613	72

	Kr.	Ø.	Kr.	Ø.	Kr.	Ø.
Transp.			598	64	438613	72
c. Andre Afgifter			16	09		
					614	73
V. Afgifter og Kendelser ifølge Næringsloven af ²⁹/₁₂ 1857 m. fl. Love:						
a. Kendelser for Næringsadkomster			2414	>		
b. Afgift af Brændevinshandel			2546	25		
c. Afgift efter Næringslovens §§ 60, 62 og 75			65	>		
d. Indtægt ifl. Lov af ¹ / ₃ 1889 om Handelsregistre m. m.			46	>		
e. Indtægt ifl. Lov ¹² / ₄ 1889 om Hundeafgift m. m.			1015	50		
f. Indtægt af frivillige Svendepøver			39	>		
g. Kommunens Andel i Afgift af offentlige Forestilinger			2204	64		
h. Afgift i Henh. t. Politivedt. § 67 ²			>	>	8330	39
VI. Forbrug af Aktiver:						
a. Solgte, udtrukne og indfrieede Obligationer og andet Kapitalforbrug:						
1. Afdrag paa Fiskerilaan	53	10				
2. Indkomne Afdrag paa Kommunens Udlæg til Kloakledninger og Fortovsfiser	13887	76				
3. Andre Kapitalafdrag	>	>				
			13940	86		
b. Solgte faste Ejendomme			>	>	13940	86
VII. Optagne Laan:						
Faste Laan			>	>		
Midlertidige Laan			716364	23		
					716364	23
VIII. Tilskud fra Staten i H. t. Lov Nr. 85 af ¹⁵/₅ 1903					6416	>
IX. Koncessionsafgifter					>	>
X. Andre Indtægter:						
a. ¹ / ₄ ⁰ / ₁₀₀ Afgift ifl. Reglement for Købstædernes Fattigvæsen-						
Lateris					1184279	93

	Kr.	Ø.	Kr.	Ø.	Kr.	Ø.
Transp.					1184279	93
af $\frac{5}{7}$ 1803 § 42 Nr. 3, jfr. Lov om Afgifter af frivillige Auktioner over Handelsvarer af $\frac{26}{5}$ 1868			120	70		
b. Bøder:						
1. Skolemulkter	135	71				
2. Skattebøder	884	40				
3. Andre Bøder	74	>				
			1094	11		
c. Bygningsgebyrer			857	95		
d. Statskassens Tilskud til For- rentning af og Afdrag paa de til nye Skolebygninger op- tagne Laan			1560	>		
e. Statens Tilskud til Ophjælp- ning af Skolevæsenet i træn- gende Kommuner			500	>		
f. Staten indbetalt Honorar til Vurderingsmændene	740	>				
Udbetalt til Vurderingsmæn- dene	740	>				
			>	>		
XI. Paalignede Skatter:					4132	76
a. Ejendomsskatter:						
1. Grundskat	3385	64				
2. Husskat	13077	59				
			16463	23		
b. Skat af Aktieselskaber i H. t. Lov Nr. 85 af $\frac{15}{5}$ 1903	11732	15				
Heri fragaar andre Kommu- ners Andel	1388	51				
			10343	64		
c. Skat til Kommunen som Er- hvervskommune i H. t. Lov Nr. 85 af $\frac{15}{5}$ 1903			1175	46		
d. Formue- og Lejlighedsskat	344555	>				
Heri fragaar efter Lov Nr. 85 af $\frac{15}{5}$ 1903 § 14	3119	76				
	341435	24				
Heri fragaar eftergivne og uer- holdelige Restancer	7411	51				
			334023	73		
					362006	06
Lateris					1550418	75

	Kr.	Ø.	Kr.	Ø.	Kr.	Ø.
Transp.					1550418	75
XII. Ekstraskat:						
a. I Henhold til Dyrtidsloven af 21/12 1915 til Dækning af Dyr- tidsudgifter i Tiden fra 1/4-31/12 1916:						
Indkomstskat	23237	28				
Skat af Aktieselskaber	2009	25				
Erhvervsskat	260	18				
Formueskat	4507	92				
			30014	63		
b. I Henhold til Dyrtidsloven af 28/12 1916 til Dækning af Dyr- tidsudgifter i Januar Kvartal 1917:						
Indkomstskat			50486	95		
					80501	58
XIII. Pensionsfonden:						
Funktionærernes Tilskud	2178	72				
Kommunens do.	944	75				
Gasværkets do.	847	97				
Vandværkets do.	112	>				
Elektricitetsværkets do.	274	>				
Renter	1180	87				
			5538	31		
Fragaar Udgiften:						
1. Udbetalt Pension til Gasværks- bestyrer Mogensens Enke	950	>				
2. Do. til Renovatør Ipsens Enke	190	>				
			1140	>		
					4398	31
Tilsammen for Indtægtposterne I—XII					1635318	64
Desuden:						
Opkrævning af Statsskat i H. t. Lov Nr. 104 af 15/5 1903 § 39			108149	16		
Herrfra det til Staten indbetalte Beløb			108149	16		
					>	>
Summa Indtægt					1635318	64

Udgift.

	Kr.	Ø.	Kr.	Ø.	Kr.	Ø.
I. Byens Bestyrelse i Almindelighed:						
1. Lønninger og Pensioner:						
a. Kæmneren	2100	>				
b. Kommunebogholderen	3870	>				
Fragaar: Kr. Ø.						
Havnens Tilskud	1120	>	5970	>		
Fattigvæsenets do.	700	>				
Gasværkets do.	1500	>				
Vandværkets do.	500	>				
Elektricitetsværkets do.	400	>				
	4220	>			1750	>
c. Fuldmægtigen paa Kommunebogholderkontoret					2100	>
d. Stadsingeniøren	3680	>				
Fragaar Havnens Tilskud	1840	>			1840	>
e. Alderdomsunderstøttelsesudvalgets Undersøger					200	>
f. Pensioner:						
1. Kæmner Hoffmanns Enke	120	>				
2. Bygningsinspektør Jespersens Enke	240	>				
3. Pedel P. Hansens Enke	360	>				
4. Fhv. Kæmner Chr. Ipsen	100	>				
5. > Renovatør M. Andreasen	360	>				
6. Lærerinde H. Koefoed	100	>				
7. Tilskud til Pensionsfonden	944	75			2224	75
2. Udgifter til Skatters Paaligning og Opkrævning	3724	54			8114	75
Fragaar Statskassens Godtgørelse for Opkrævning af Indkomst- og Formueskatten	1622	23			2102	31
3. Andre Kontorholdsudgifter:						
a. Kæmneren	2046	68				
b. Kommunebogholderen	1233	62				
c. Stadsingeniøren	1003	87			4284	17
4. Vedligeholdelse m. v. af Kontorlokaler					1079	34
Lateris			15580	57		

	Kr.	Ø.	Kr.	Ø.	Kr.	Ø.
Transp.			15580	57		
5. For Benyttelse af Raadhuset			150	>		
6. Andre Udgifter			6328	42		
					22058	99
II. Fattigvæsenet:						
1. Lønninger og Pensioner						
2. Udgifter ved fattiges Forsørgelse, herunder Refusion til fremmede Kommuner	70266	23				
Heri fragaar:	Kr.	Ø.				
a. Refusion fra fremmede Kommuner og Amtsrepartitionsfonden	37825	93				
b. Indtægt af Fattiglemmers Efterladenskaber	>	>				
c. Do. af Lemmernes Arbejde	>	>				
d. Andre Indtægter, derunder tilbagebetalt Fattighjælp	2633	42				
	40459	35				
			29806	88		
3. Understøttelser, der ikke have Fattighjælps Virkning:						
a. Udgifter iflg. Fattigl. § 61	8071	39				
b. Do. > Tuberkuloseloven	1916	29				
c. Do. > Fattiglovens § 44	2609	15				
d. Do. > do. § 63	1119	50				
e. Do. > Børneloven	558	02				
	14274	35				
Fragaar Refusioner	4263	42				
			10010	93		
4. Vedligeholdelse af Fattigvæsenets Bygninger og Inventar			270	16		
5. Kontorholdsudgifter			170	35		
6. Andre Udgifter			126	33		
					42354	65
III 1. Tilskud til Kommune-Hjælpekassen						
Fragaar Statskassens Tilskud			19500	>		
			12500	>		
			7000	>		
2. Tilskud til Arbejdsløshedskasser			3926	21		
					10926	21
Lateris					75339	85

	Kr.	Ø.	Kr.	Ø.	Kr.	Ø.
Transp.					75339	85
IV a. Alderdomsunderstøttelsen:						
1. Udbetalt i Understøttelse, herunder Refusion til fremmede Kommuner	99368	41				
Dyrtidshjælp	43783	65				
	143152	06				
Heri fragaar Refusion fra fremmede Kommuner	19081	75				
			124070	31		
2. Andre Udgifter			»	»		
			124070	31		
Fragaar Statskassens Refusion			108718	25		
b. Understøttelser til Børn af Enker:						
Udbetalt i Understøttelser, herunder Refusion til fremmede Kommuner	6384	37				
Heri fragaar Refusion fra fremmede Kommuner	1447	52				
	4936	85				
Fragaar Statskassens Refusion	4884	79				
			52	06		
					15404	12
V. Skolevæsenet:						
1. Lønninger	62394	65				
Fragaar Statskassens Tilskud	18162	50				
			44232	15		
2. Bidrag til Amtsskolefonden			»	»		
3. Tilskud til private Skoler			1645	»		
4. Kontorholdsudgifter			4	50		
5. Undervisningsmidler			5349	20		
6. Vedligeholdelse af Bygninger og Inventar			5116	67		
7. Andre Udgifter:						
a. Løn til Pedellerne	3471	60				
b. Brændsel og Belysning	14730	07				
c. Renholdelse af Skolelokaler	4931	13				
d. Forskellige Udgifter	3917	70				
			27050	50		
					83398	02
VI. Rets- og Politivæsenet					3291	68
VII. Medicinalvæsenet:						
Vederlagsfri Behandling i Henh.						
Lateris					177433	67

	Kr.	Ø.	Kr.	Ø.	Kr.	Ø.
til Lov 10/5, 1915					177433	67
					659	50
VIII. Gader og Veje:						
1. Lønninger og Pensioner			>	>		
2. Byens Gader:						
a. Nye Arbejder	2488	75				
b. Hovedreparationer	1388	13				
c. Almindelige Vedligeholdelser	146	60				
d. Omlægning af Fortove med Fliser	1209	43				
3. Byens Veje:					5232	91
a. Nye Arbejder	>	>				
b. Hovedreparationer	>	>				
c. Almindelige Vedligeholdelser	3489	07			3489	07
4. Tilskud til Amtsrepartitionsfonden			>	>		
5. Kloakarbejder			614	06		
6. Andre Udgifter			>	>		
					9336	04
IX. Byens Belysning:						
1. Gasforbrug			7640	66		
2. Lygtetænderne			2013	92		
3. Vedligeholdelse, Brændere og Net			1155	43		
4. Nye Lygter			>	>		
5. Andre Udgifter			>	>		
					10810	01
X. Begravelsesvæsenet					>	>
XI. Den offentlige Renlighed:						
1. Renholdelse af Byens Gader og Veje			3817	99		
2. Snekastningen m. v.			46	70		
3. Den offentlige Renovations Udførsel:						
a. Renovatørernes Løn	3045	42				
b. Afhenterne	5070	12				
c. Anskaffelse og Vedligeholdelse af Materiel	485	>				
d. Tilsyn	200	>				
e. Andre Udgifter	144	25				
	8944	79				
Fragaar Afgift for Tøndernes Afhentning	5380	>				
			3564	79		
Lateris			7429	48	198239	22

XIV

	Kr.	Ø.	Kr.	Ø.	Kr.	Ø.
Transp.			7429	48	198239	22
4. Andre Udgifter						
XII. Brandvæsenet:					7429	48
1. Lønninger og Pensioner:						
a. 2 Assisterter	300	>				
b. Brandmandskabet (12 Mand)	608	75				
c. 2 Brandsvende	330	>				
d. 2 Brandvisitationsmænd . .	300	>				
e. Brandvæsenets Bud	30	>				
f. Ordensafdelingens Hornblæ- sere	20	>				
			1588	75		
g. Skorstensfejeren	2703	30				
Fragaar Afgift for Skorstens- fejning	2333	30				
			370	>		
			1958	75		
2. Vedligeholdelse af Brandrekvi- siter m. v.			134	93		
3. Vedligeholdelse af Bygninger			18	75		
4. Andre Udgifter			3253	52		
			5365	95		
Fragaar:						
Havnens Tilskud	1065	99				
Udleje af Materiel og Salg af Vandvogne	36	>				
			1101	99		
					4263	96
XIII. Indkvarteringsvæsenet					30	>
XIV. De offentlige Lystanlæg:						
1. Vedligeholdelsesudgifter			2541	13		
Fragaar:						
Salg af Effekter	443	>				
Sparekassens Tilskud	100	>				
			543	>		
					1998	13
XV. Renter af Gæld					104930	16
XVI. Afdrag paa Gæld:						
a. Faste Laan			47952	25		
b. Midlertidige Laan			176144	11		
					224096	36
Lateris					540987	31

	Kr.	Ø.	Kr.	Ø.	Kr.	Ø.
Transp.					540987	31
XVII. Udgifter, der afholdes af Laan:						
1. Brolægningsarbejder			37465	54		
2. Brolægning af private Gader			»	»		
3. Do. af offentlige, ikke brolagte Gader			10649	59		
4. Kloakanlæg			24961	55		
5. Forskudsbetaling for Stikledninger			11389	81		
6. Do. for Fortovsbelægning			1237	61		
7. Vandværkets Udvidelse			54452	20		
8. Udvidelse af Elektricitetsværket			72327	91		
9. Køb af Matr.-Nr. 956			1700	»		
10. Arbejder til Afhjælpning af Arbejdsløshed			8123	57		
11. Opførelse af Alderdomshjem			3991	72		
12. Gasværkets Udvidelse			1031	11		
13. Brosten			1000	00		
					228330	61
XVIII. Anden Forøgelse af Aktiver:						
1. Indsat paa Grundfondens Konto i Sparekassen			»	»		
2. Indsat i Sparekassen af Brolægningsrefusioner			»	»		
					»	»
XIX. Bidrag til forskellige Institutioner					1913	»
XX. Andre og uforudsete Udgifter:						
1. Bidrag til Amtsrepartitionsfonden	53483	18				
2. Andre Udgifter	7944	76				
3. Tilskud til Bornholms Sanatorium	4321	91				
			65749	85		
4. Udgifter til Dyrtidshjælp:						
A. Udgifter i Henh. til Dyrtidslovens § 1: Kr. Ø.						
a. Underskud ved Salg af Mel, Kartofler, Kul og Koks	25558	49				
Lateris	25558	49	65749	85	771230	92

XVI

	Kr.	Ø.	Kr.	Ø.	Kr.	Ø.	Kr.	Ø.
Transp.	25558	49	.	.	65749	85	771230	92
b. Hjælpekassen til arbejdsløse m. fl.	25986	14						
c. Samme til Enke- børnsunderstøt- telse	4605	56						
d. Folkekøkkenet	15643	>						
e. Udgifter til Skole- børns Fodbeklæd- ning	4028	36						
f. Rabatmærker til Brændsel m. m.	114403	40						
g. Administrations- udgifter	739	53						
			190964	48				
B. Udgifter i Henh. til Dyr- tidslovens § 2:	Kr.	Ø.						
a. Rabatmærker paa Rugbrød	34954	08						
b. Levering af Mel til groft Brød	20462	34						
c. Kartofler	57926	98						
Fragaar Indtæg- ten	30958	84						
		26968	14					
d. Frugt- smør	5366	76						
Fragaar Indtæg- ten	2428	49						
		2938	27					
			85322	83				
C. Renter			16723	14				
			293010	45				
Fragaar Statstilskud			177582	>				
					115428	45		
5. Kommunens Brændselslager:	Kr.	Ø.						
a. Kul	227091	83						
Fragaar Indtæg- ten	141019	85						
			86071	98				
b. Koks	141830	66						
Lateris	141830	66	86071	98	181178	30	771230	92

	Kr.	Ø.	Kr.	Ø.	Kr.	Ø.	Kr.	Ø.
Lateris	141830	66	86071	98	181178	30	71230	92
Fragaar Indtægten	88689	54						
			53141	12				
c. Brænde	185425	61						
Fragaar Indtægten	75006	36						
			110419	25				
d. Tørv	8445	41						
Fragaar Indtægten	7808	08						
					637	33		
e. Arbejdsudgifter					6573	70		
f. Brunkul	3342	63						
Fragaar Indtægten	1767	50						
			1575	13				
					258418	51		
6. Sukkermærker			56446	02				
Fragaar Indtægten			56438	91				
						7	11	
7. Kornnævnet			1876	68				
Fragaar Indtægten			926	54				
						950	14	
8. Petroleum			13389	68				
Fragaar Indtægten			12623	45				
						766	23	
9. Flæsk			77502	80				
Fragaar Indtægten			55534	50				
						21968	30	
10. Korntilsynsmandens Løn			1200	>				
Fragaar			877	25				
						322	75	
11. Sild					5934		05	
12. Tran			460	>				
Fragaar Indtægten			460	>				
13. Rationeringsudgifter					2526		47	
14. Talglys					1615		66	
15. Klarét			916	19				
Fragaar Indtægten			859	14				
							57	05
16. Understøttelse til Indkaldtes Familier			1538	15				
Lateris			1538	15	473744	57	71239	92

XVIII

	Kr.	Ø.	Kr.	Ø.	Kr.	Ø.
Transp.	1538	15	473744	57	771230	92
Fragaar Statstilskud for 1916 og 1917—18	2594	65				
			+ 1056	50		
XXI. Beholdning ved Aarets Ud- gang:					472688	07
A. I Kæmnerkassen:						
a. Kontant	274447	35				
b. Indestaende i Sparekassen	648	34				
c. Do. i Handelsbanken	25165	33				
d. Kommunekreditforenings Obligationer	43000	>				
			343261	02		
e. Restancer:						
1. Formue og Indkomstskat til Staten 1915-16	560	60				
2. Do. do. 1916-17	391	61				
3. Do. do. 1917-18	3565	69				
4. Kommuneskat . . . 1915-16	2280	74				
5. Do. 1916-17	1943	79				
6. Do. 1917-18	7179	68				
7. Offer 1915-16	74	61				
8. Do. 1916-17	64	39				
9. Do. 1917-18	308	52				
10. Renovationsafgift . . . 1915-16	1	50				
11. Do. 1916-17	4	>				
12. Do. 1917-18	24	50				
13. Dyrtidsskat 1916-17	180	03				
14. Do. 1917-18	923	80				
15. Skolemulkter 1916-17	142	34				
16. Do. 1917-18	51	25				
			17697	05		
B. I Gasværkets Kasse:						
a. Kontant	+ 33053	92				
b. Restancer	102	63				
			+ 32951	29		
C. I Vandværkets Kasse:						
a. Kontant	1531	24				
b. Restancer	>	>				
			1531	24		
D. I Elektricitetsværkets Kasse:						
a. Kontant	26370	44				
b. Restancer	56	83				
			26427	27		
Lateris			355965	29	1243918	99

XIX

	Kr.	Ø.	Kr.	Ø.	Kr.	Ø.
E. Pensionsfonden:			355965	29	1243918	99
a. I Sparekassen	27040	83				
b. Kontant	6619	28				
			33660	11	389625	40
Desuden:						
Menighedsudgifter:						
a. Afløst Højtidsoffer:						
1. Sognepræsten	3983	11				
2. Kapellanen	3715	02				
3. Klokkeren	2949	03				
			10647	16		
b. Bidrag til Kirken			1352	>		
c. Løn til Sognepræsten			200	>		
d. Do. > Kapellanen			460	>		
			12659	16		
Fragaar:						
a. Refusion fra Kirken	152	>				
b. Ligning paa Menigheden	10732	91				
			10884	91		
					1774	25
Ialt Udgift					1685318	64

	Kr.	Ø.
Af midlertidige Laan skyldtes den 1ste April 1917	319330	31
Nye Laan i Regnskabsaaet	716364	23
	1035694	54
Heraf er tilbagebetalt	176144	11
	859550	43

Heraf er anvendt:	Kr.	Ø.
v. Udgiftskonto XVII	228330	61
med Fradrag af Rest af faste Laan den 1ste April 1917	98447	06
	129883	55

Lateris 129883 55 859550 43

XX

			Kr.	Ø.	Kr.	Ø.
		Transp.	129883	55	859550	43
v.	Udgiftskonto XX 4.	Dyrtidsforanstaltninger	115428	45		
v.	Udgifsskonto XX 5.	Brændsel	258418	51		
v.	—	> 9. Flæsk	21968	30		
v.	—	> 11. Sild	5934	05		
v.	—	> 14. Talglys	1615	66		
					<u>533248</u>	<u>52</u>
	Altsaa Behold af Laan $3\frac{1}{3}$	18			<u>326301</u>	<u>91</u>

Formue og Gæld

ved Begyndelsen og Afslutningen af Regnskabsaaret 1917—18.

	I. April 1917		31. Marts 1918		Ø.
	Kr.	Ø.	Kr.	Ø.	
I. De i Panteobligationer eller paa anden Maade anbragte, Kommunens tilhørende Kapitaler, over hvilke der ikke kan disponeres uden Indenrigsministeriets Samtykke:					
a. Den i Sct. Knuds Præstegaard ved sammes Salg i Aaret 1814 indvundne Købesum, omskrevet ved kgl. Resolution af $\frac{31}{6}$ 1826 til	4435	08	4435	08	
b. En i Statsk. indest., Rønne Arbejds- og sin Tid tilfalden Kapital	642	>	642	>	
c. Indestaende i Bornholms Spare- og Laanekasse	12559	82	12559	82	
II Andre Kapitaler, derunder Kassebeholdning:					
a. Kassebeholdning.	355828	20	389625	40	17636
b. Overskud af indkomne Kloakrefusioner	2000	.	2000	.	90
c. Panteobligation af $\frac{4}{12}$ 1902 fra Fisker Otto Jørgensen, oprindeligt stor 500 Kr., med 2den Prioritet i Matr.-Nr. 12 y i Rønne	238	50	215	48	
d. Panteobligation af $\frac{21}{2}$ 1905 fra Fisker Jens Peter Hansen, oprindeligt stor 700 Kr., med 3dje Prioritet i Matr.-Nr. 7 a q i Rønne og 1ste Prioritet i Dæksbaaden »Dan«	404	40	374	31	
e. Tilgodehavende for Kloakledninger i private Ejendomme og for Flisebelægning	26714	12			
Tilgang					
			7277	— 78	
			33991	Kr. 90 Ø.	
Nedsat med			36	— 65	
Heraf indkommet			33955	Kr. 25 Ø.	
			8808	— 75	
Lateris	402822	12	417361	69	17636
				50	90

	Transp.	402822 12	417361 69	17636 90
f. Tilgodeh. for Omlægn. af private Gader	22374 Kr. 07 Ø.	22374 07		
Tilgang	4908 — 99 —			
Nedsat med	27283 Kr. 06 —			
Heraf indkommet	→ — → —			
Heraf indkommet	27283 Kr. 06 Ø.		16334 23	
	10948 — 83 —			
g. Tilgodehavende for elektriske Husinstallationer	13338 Kr. 25 Ø.	13338 25		
Heraf indkommet	3600 — 31 —		9737 94	
h. Tilgodeh. for Gas- og Vandledninger i Søndre Landevej	129 Kr. 57 Ø.	129 57		
Heraf indkommet	14 — 93 —		114 64	
i. Andel i den bornholmske Jernbane		515380 11	515380 11	958928 61
III. Jorder til Dyrkning eller Bebyggelse:				
a. Købstadens Skov Matr.-Nr. 320 a, 321, 332, 334, 351 b, 352, 353, 354, 355 og 356 af Markjorderne med paaværende Bygninger		110000 →	110000 →	
b. Lystanlægget Matr.-Nr. 270 a af Markjorderne		3000 →	3000 →	
c. Østre Anlæg, tidl. Østre Kirkegaard		10000 .	10000 .	
V. Tiender og Jordskyld.				123000 →
V. Bygninger inkl. Inventar, saasom Skoler, Fattiggaarde, Sygehuse, Gasværk m. m.:				→
a. Borger og Almueskolen, Matr.-Nr. 525		85000 →	85000 →	
b. Gymnastikhuset, Matr. Nr. 632 c		14500 →	14500 →	
c. Inventar til a og b		13500 →	13500 →	
d. Kommuneskolen, Matr.-Nr. 1498		132000 →	132000 →	
e. Inventar til samme		8000 →	8000 →	
f. 1. Fattiggaarden, Matr.-Nr. 241 a, 241 b, 241 c, 256, 258 b og 268 a af Markjorderne, Areal 29 ²³⁵⁰ / ₁₄₀₀₀ Tdl. geom. Maal		62700 →	62700 →	
2. Arbejdshuset (det gamle Fattighus) Matr.-Nr. 689 af Bygr.		8000 →	8000 →	

h. Gasværkets Bestyrerbolig	380000	434000	
i. Vandværket	340829	413157	70
k. Elektricitetsværket	28606	28606	91
l. Varmtvandsbadeanstalten	5600	5600	»
m. Sprøjtehuset, Matr.-Nr. 240	8500	8500	»
n. Do. 531	765	765	72
o. Parcelen Matr.-Nr. 21 n i Knudsker	1400	1400	»
p. Matr. Nr. 964 af Bygr.	2300	2300	»
q. Matr. Nr. 796 —	1800	1800	»
r. — 576 —	»	1706	»
s. — 656 —			
t. — 7 n, 11 b, 12 b, 15 c, 27 b, 81 a og 81 b af By- grundene og Matr.-Nr. 271 b og 318 b af Markjorderne henligge som Spadsrestier og opføres derfor ikke med nogen Værdi.			
VI. Inventar, der ikke henhører til bestemte Bygninger (Kæmnerkontoret)	1000		1751551 26
VII. Beholdning af Brændsel	25000		1000
Kul og Briketter		86070	98
Koks		52454	»
Brænde		100705	59
Sild		5934	05
Flæsk		21968	30
Tilsammen	2686364		3119249 69

Anm. til foranstaaende Konto III og V.

Pr. 31. Marts 1918 fordelte Værdien af hver Art af Ejendomme sig paa følgende Maade:

	Bygninger med Grund	Inventar
1. Skoler	231500 »	21500 »
2. Fattiggaard	49000 »	13700 »
3. Fattighus	8000 »	
4. Gasværk	401045 86	4000 »
5. Sammes Beholdning af Kul, Koks og Tjære	124975 07
6. Vandværk	414000 »	20000 »
7. Elektricitetsværk	406157 70	7000 »
8. Badeanstalt	26782 68	1824 23
9. Sprøjtehus	4100 »	10000 »
10. Skoven	110000 »	
11. Lystanlæg	13000 »	
12. Matr.-Nr. Matr.-Nr. 21 n i Knudsker	765 72	
13. — 964 af Bygr.	1400 »	
14. — 796 —	2300 »	
15. — 576 —	1800 »	
16. — 656 —	1700 »	
Tilsammen	1671551 96	202999 30

Kommunens Gæld.

Laanets Navn	Laane- tilladel- sens Dato		Ældre Laan 1. April 1917		Beløb af yngre Laan, optagne i Aarets Løb		Afdrag og Til- bagebetaling paa Laan i Aarets Løb		Gældens Beløb den 31. Marts 1918	
		Ø.	Kr.	Ø.	Kr.	Ø.	Kr.	Ø.	Kr.	Ø.
1. Laan af 1890 af Bornholms Spare- og Laanekasse til Skolebygning	2/2	89	23096	40	»	1187	90	21908	50	
2. Do. af 1891 af samme til do.	»	»	4616	59	»	217	49	4399	10	
3. Do. af 1892 af samme til do.	26/1	92	4644	17	»	216	38	4427	79	
4. Do. af 1897 af samme til Gasværket	25/8	96	145224	26	»	5858	50	139365	76	
5. Do. af 1898 af samme til do.	»	»	6115	10	»	182	20	5932	90	
6. Do. af 1897 af Nationalbanken til Jernbane	8/9	1900	96574	24	»	2951	35	93622	89	
7. Do af 1900 af Forsikringselskabet Danmark til do.	8/9	1900	91614	49	»	2817	77	88796	72	
8. Do. af 1902 af Amtskommunefon- den til Kloakanlæg	22/2	01	15943	20	»	365	90	15577	30	
9. Do. af 1903 af Bornholms Spare- og Laanekasse til Vandværket	14/2	03	3300	»	»	200	»	3100	»	
10. Do. af 1902 af Statskassen til videre Udlaan til Fisker Otto Jørgensen	238	49	»	23	01	215	48	
11. Do. af 1905 af do. til Fisker J. P. Hansen	404	40	»	30	09	374	31	
12. Do. af 1903 af Livsforsikringselskabet »Hafnia» til Jernbane og Vandværk	2/8	03	331523	51	»	6983	68	324539	83	
13. Do. af Sjællands Stiftsøvrighed til Skolebygning	7/4	08	39993	97	»	1414	24	38579	73	
14. Do. af Statsanstalten for Livsforsik- ring til Kloakanlæg, Udvidelse af Gas- værket, Vandværket m. m.	8/12	09	281416	21	»	3218	92	278197	29	
Lateris	1044705	03	»	25667	43	1019037	60	

15. Laan af Sjællands Stiftsøvrighed til Skolebygning	11/4 10	1044705	03	>	>	25667	43	1019037	60
16. Do. af 1910 af Bornholms Spare- og Laanekasse til Elektricitetsværket	9/4 10	102570	98	>	>	1430	77	101140	21
17. Do. af 1910 af samme til elektriske Husinstallationer og Motorer	>	17713	86	>	>	4292	29	13421	57
18. Do. af 1910 af Kommune-Kreditforeningen til Elektricitetsværket	26/11 10	119621	44	>	>	2555	44	117066	>
19. Do. af 1912 af Bornholms Spare- og Laanek. til Skolebygn. og Kloakanlæg	28/8 12	25676	43	>	>	329	72	25346	71
20. Do. af do. til Kloakstikledninger	>	6600	>	>	>	1200	>	5400	>
21. Do. af Kommune-Kreditforeningen til Kloakanlæg og Badeanstalt	29/10 12	52329	61	>	>	1158	05	51171	56
22. Do. af do. til Kloakstikledninger og Fortovsfliser	>	6493	04	>	>	978	70	5514	34
23. Do. af 1913 af Statsanstalten for Livsforsikring til Kloakanlæg og Skovløberhus	27/11 13	38243	38	>	>	645	81	37597	57
24. Den midlert. komm. Laanek. af 1914	>	200000	>	>	>	>	>	200000	>
25. Bornh. Spare- og Laanekasse til Gasværksbestyrerbolig	20/5 16	5050	>	>	>	100	>	4950	>
26. Laan af Enkefru Broen til do.	>	2000	>	>	>	>	>	2000	>
27. > > Mogensen til do.	>	3850	>	>	>	>	>	3850	>
28. Midlertidige Laan af Københavns Handelsbanks Filial i Rønne	>	319330	31	722679	20	176144	11	865865	40
29. Laan af Kommune-Kreditf.	10/8 16	220000	>	>	>	8000	>	212000	>
30. Do. af Rønne Havn til Østergades Oml.	9/5 16	3050	>	>	>	100	>	2950	>
31. Bornh. Spare- og Laanek. til Kirken	19/4 17	25000	>	>	>	187	50	24812	50
Tilsammen		2234893	93	722679	20	224096	36	2733476	77

Regnskab

over

Rønne Gasværks Indtægter og Udgifter i Aaret 1917—18.

Indtægt.	Kr.	Ø.	Kr.	Ø.
1. Beholdning fra Aaret 1916—17:				
a. Indestaaende i Sparekassen	»	»		
b. Kontant	»	»		
c. Restancer	101	36		
			101	36
2. Salg af Gas:				
a. Kogegas	112698	72		
b. Belysningsgas	18402	36		
c. Motorgas	12850	04		
			143951	12
3. Salg af Biprodukter:				
a. Koks	92888	10		
b. Tjære	7973	95		
			100862	05
4. Gadebelysningen:				
a. Gasforbrug	6558	30		
b. Renter og Amortisation af Gadebelysningsmateriel:				
Renter 508 Kr. 62 Ø.				
Afdrag 573 — 74 —				
	1082	36		
			7640	66
5. Andre Indtægter:				
a. Lejeindtægter:				
Leje af Smed Dams Lejlighed 168 Kr. » Ø.				
Do. af Gasværksbestyrerboligen 400 — » —				
	568	»		
b. Erstatning af C. P. Lunds Sønner for Misligholdelse af Kontrakt	19205	33		
c. Andre Indtægter	932	81		
			20706	14
Underbalance ved Regnskabsaarets Udgang			33053	92
Tilsammen			306315	25

Udgift.		Kr.	Ø.	Kr.	Ø.
Underbalance fra forrige Aar				49038	79
1. Lønninger:					
a.	Bestyreren 2790 Kr. > Ø.				
	Fragaar Vandværkets Andel 930 — > —				
		1860	>		
b.	Arbejderne 23549 Kr. 96 Ø.				
	Fragaar Refusion fra Vandværket for Arbejde af Gasværkets Smed 700 — > —				
		22849	>		
c.	Maaleraflæsning og Opkrævning	2752	59		
d.	Gasværkets Tilskud til Kassererens og Kommunebogholderens Løn	1500	>		
e.	Tilskud til Pensionsfonden	847	97		
				29809	56
2. Kul, Olie m. v.:					
a.	Kul	163634	67		
b.	Olie m. v.	1514	67		
c.	Myremalm	841	52		
d.	Vandafgift	839	50		
e.	Elektricitet	263	08		
				167093	44
3. Vedligeholdelse af Maskiner og Inventar:					
a.	Ovne og Retorter	773	25		
b.	Maalere	1910	65		
c.	Værktøj m. m.	2337	80		
				5021	70
4. Vedligeholdelse af Bygninger					
5. Do. af Ledninger:					
a.	Hovedledninger	36	16		
b.	Stikledninger	113	74		
				149	90
6. Anskaffelser:					
a.	Maalere	3254	41		
b.	Stikledninger	2685	54		
c.	Hovedledninger	>	>		
d.	Værktøj, Maskiner og Inventar	455	53		
				6395	48
7. Omkostninger ved Salg af Tjære:					
a.	Køb af Tønder	453	>		
b.	Andre Udgifter	8490	44		
				8943	44
Lateris				267133	38

	Transp.	Kr.	Ø.	Kr.	Ø.
8. Andre og uforudsete Udgifter:				267133	38
a. Kontorholdsudgifter		611	96		
b. Skatter og Assurance		565	16		
c. Andre Udgifter		5397	63		
				6574	75
9. Renter, Afdrag og Tilskud til Kommunen:					
a. Renter		11113	78		
b. Afdrag		6390	71		
c. Tilskud til Kommunen		15000	>		
				32504	49
10. Beholdning ved Regnskabsaarets Udgang:					
a. Kontant		>	>		
b. Restancer		102	63		
				102	63
Tilsammen				306315	25

Gasværkets Status den 31. Marts 1918.

Gasværket ejede:

A. Ifølge Statusopgørelse pr. 31. Marts 1917:

1. Bygninger, Hoved- og Stikledninger samt Inventar

362440 48

Tilgang:

v. Regnskabets Udgiftskonto 6 b, c og d

3141 07

v. Kommuneregnskabets Udgiftsk. XVII 12 1917—18

1031 11

366612 66

Nedskrives med det paa Gælden betalte Afdrag v. Udgiftskonto 9 b 6390 Kr. 71 Ø.

med Fradrag af det nedenfor under 3 fratrukne

Beløb 573 — 74 Ø.

5816 97

360795 69

2. Maalere

31646 17

Tilgang i Aaret 1917—18 v. Udgiftskonto 6 a

3254 41

34900 58

Lateris 34900 58 360795 69

XXX

	Kr.	Ø.	Kr.	Ø.
Transp.	34900	58	360795	69
Nedskrives med 8 %	2792	05		
			32108	53
3. Gadelygter, Pæle, Arme og Lygtestik .	12715	38		
Herfra gaar:				
Det af Kommunen betalte Afdrag . . .	573	74		
			12141	64
B. Beholdning:				
402072 kg Kul à 112 Kr. pr. 1000 kg .	45032	06		
6335 hl Koks à 7 Kr.	44345	>		
383 Tdr. Tjære à 70 Kr.	26810	>		
Myremalm	400	>		
1650 m ³ Gas à 25 Øre pr. m ³	412	50		
Tilgodehavende hos Allinge Gasværk .	7975	51		
			124975	07
			530020	93
C. Kassebeholdning ifølge Regnskabet:				
Underbalance	33053	92		
Restancer	102	63		
			÷32951	29
I alt Aktiver			497069	64
Gasværket skyldte den 31. Marts 1918:				
Til Bornholms Spare- og Laanekasse .	150248	66		
> Statsanstalten for Livsforsikring . .	21606	63		
> Enkefru Signe Broen	2000	>		
> Julie Mogensen	3850	>		
Midlertidigt Laan fra Københavns Hand- delsbanks Filial	78838	09		
			256543	38
Gasværkets Formue d. 31. Marts 1918 i alt			240526	26
Naar hertil lægges:				
Den til Kæmnerkassen indbetalte Del af Overskuddet v. Udgiftskonto 9 c			15000	>
			255526	26
og fradrages:				
Gasværkets Formue den 31. Marts 1917	178977	14		
C. P. Lunds Sønners Erstatning for Mis- ligholdelse af Kontrakt om Kulleve- rance i 1914—15	19205	33		
			198182	47
Bliver Driftoverskuddet for Aaret 1916-17 			57343	79.

Regnskab

over

Rønne Vandværks Indtægter og Udgifter

i Aaret 1917—18.

Indtægt.	Kr.	Ø.	Kr.	Ø.
1. Beholdning fra Aaret 1916—17:				
a. Kontant	15604	10		
b. Restancer	4	05		
			15608	15
2. Vandafgift af 1. Haner	20773	54		
3. do. > Ekstrahaner	2656	49		
4. do. > WC.	3840	82		
5. do. > Havevanding og efter Over- enskomst	4195	37		
6. do. ved Maaler	5839	53		
7. do. af Næringsbrug	833	64		
8. do. > Byggearbejder	305	86		
I alt Vandafgift			38445	25
9. Maalerleje			329	42
10. Andre Indtægter:				
For Anboringer.	309	>		
Leje af en Jordlod	10	>		
Godtgørelse i Brandkontingent	125	02		
Andre Indtægter	99	36		
			543	38
Summa			54926	20

Udgift.

	Kr.	Ø.	Kr.	Ø.
1. Lønninger:				
a. Vandværksbestyreren	930	>		
b. Vandværkets Tilskud til Kæmnerens og Kommunebogholderens Løn	500	>		
c. Maskinpasseren 1685 Kr. > Ø. Dyrtidstillæg 380 — > —				
	2065	>		
d. Opkrævning	316	08		
e. Refusion til Gasværket	700	>		
f. Tilskud til Pensionsfonden	112	>		
			4623	08
2. Brændsel m. m.:				
a. Kul og Koks	2824	62		
b. Petroleum	589	59		
c. Elektricitet	1746	51		
d. Olie m. m.	661	11		
			5821	83
3. Vedligeholdelse:				
a. Af Hovedledninger	396	48		
b. > Stikledninger	215	94		
c. > Maalere	74	01		
d. > Beholdere, Brønde og Filtre	1226	91		
e. > Maskiner, Bygninger og Inventar .	4342	60		
			6255	94
4. Andre Udgifter:				
a. Medhjælp til Pumpning	789	01		
b. Forskellige Udgifter	3740	46		
			4529	47
5. Anlæg og Udvidelse:				
a. Hovedledninger	5	50		
b. Stikledninger	3972	84		
c. Maalere	6	>		
d. Beholdere, Brønde og Filtre	>	>		
e. Maskiner, Bygninger og Inventar . .	7536	33		
			11520	67
6. Renter af Gæld			15202	84
7. Afdrag paa Gæld			5441	13
8. Beholdning:				
Kontant	1531	24		
Restancer	>	>		
			1531	24
Tilsammen			54926	20

Regnskab

over

Rønne Elektricitetsværks Indtægter og Udgifter

i Aaret 1917—18.

Indtægt.	Kr.	Ø.	Kr.	Ø.
1. Beholdning fra Aaret 1917—18:				
a. Kontant	42077	73		
b. Restancer	64	37		
			42142	10
2. Salg af Elektricitet:				
a. Lys	49996	60		
b. Motor	19086	60		
			69083	20
3. Afdragsbetaling			4547	96
4. Maalerleje			>	>
5. Andre Indtægter:				
a. Leje af Bestyrerbolig	400	>		
b. Forskellige Indtægter	1103	33		
			1503	83
Summa			117277	09
Udgift.				
1. Lønninger og Pensioner:				
a. Bestyreren	3380	>		
b. Maskinpasseren	1970	>		
c. Anden Medhjælp	5725	78		
Lateris	11075	78		

	Kr.	Ø.	Kr.	Ø.
Transp.	11075	78		
d. Maaleraflæsning og Opkrævning . . .	1207	86		
e. Tilskud til Kommunen for Regnskabs- føring	400	>		
f. Tilskud til Pensionsfonden	274	>		
			12957	64
2. Brændsel, Olie, Vand og Tvist			37422	14
3. Vedligeholdelse af Maskiner og Inventar:				
a. Akkumulatører	1075	88		
b. Maskiner og Inventar	174	66		
c. Værktøj	247	88		
			1498	42
4. Vedligeholdelse af Bygninger			145	57
5. Do. > Ledninger og Maalere			746	85
6. Nye Anlæg:				
a. Udvidelse af Ledningsnettet		>		
b. Do. > Stikledninger	7107	34		
c. Værktøj og Inventar	159	08		
d. Maalere og Maalerledninger	4596	06		
			11862	48
7. Andre Udgifter:				
a. Kontorudgifter	417	95		
b. Forsikringer	882	90		
c. Uforudsete Udgifter	1299	11		
			2599	90
8. Renter af Gæld			14315	28
9. Afdrag paa do.			9301	48
10. Beholdning ved Aarets Udgang:				
a. Kontant	26370	44		
b. Restancer	56	83		
			26427	27
Summa			117277	09

Regnskab

over

Rønne Købstads Fattigvæsens Udgifter

i Aaret 1917—18.

	Kr.	Ø.	Kr.	Ø.	Kr.	Ø.
1. Lønninger:						
a. Fattiggaardens Bestyrer			900	>		
b. Sammes Dyrtidstillæg			370	>		
c. Kontorholdsudgifter: Tilskud til Kæmnerens og Kommunebogholderens Løn			700	>		
					1970	>
2. Udgifter til Fattiges Forsør- gelse, herunder Refusion til fremmede Kommuner:						
a. Pengeydelse			30432	81		
b. Brød			2194	75		
c. Brændsel			8928	08		
d. Huslejhjælp			3614	10		
e. Plejebørn, herunder for Op- hold paa Opdragelsesanstalter			6125	71		
f. Medicin, Sygepleje, Sygehus- ophold og Lægehonorar			4802	24		
g. Ekstrahjælp			3256	31		
h. Alimentationsbidrag	3767	90				
Deraf refunderet	1566	38				
			2201	52		
i. Refusion til fremmede Kom- muner			4507	73		
k. Tilskud til Fattiggaarden			4202	98		
Lateris			70266	23	1970	>

	Kr.	Ø.	Kr.	Ø.	Kr.	Ø.
Transp.			70266	23	1970	>
Heri fragaar:						
a. Refusion fra fremmede Kommuner og Amtsrepartitionsfonden	37825	93				
b. Indtægt ved Salg af Fattiglemmers Efterladenskaber	>	>				
c. Indtægt ved Lemmernes Arbejde	>	>				
d. Andre Indtægter, derunder tilbagebetalt Fattighjælp	2633	42				
			40459	35	29806	88
3. Understøttelser, der ikke have Fattighjælps Virkning:						
a. Iflg. Fattiglovens § 44	2609	15				
b. > do. § 61 Lov ^{27/5} 1908	8071	39				
c. > do. § 63	1119	50				
d. > Børneloven	558	02				
e. > Tuberkuloseloven	1916	29				
f. > Fabriksloven	>	>				
			14274	35		
Fragaar Refusioner			4263	42	10010	93
4. Vedligeholdelse af Fattigvæsenets Bygninger og Inventar					270	16
5. Kontorholdsudgifter					170	35
6. Andre Udgifter					126	33
Summa					42354	65

Regnskab

over

Rønne Købstads Fattiggaards Indtægter og Udgifter

for Aaret 1917—18.

Indtægt.	Kr.	Ø.	Kr.	Ø.
1. Af den paa Anstalten drevne Industri:				
a. Piasava-Arbejde	2	›		
b. Maatte-Arbejde	›	›		
c. Værkplydsning	52	68		
d. Andet Arbejde	82	›		
			136	68
2. Af Landbruget og Haven:				
a. Smør	›	›		
b. Mælk og Fløde	3061	95		
c. Sæd og Kartofler	974	71		
d. Haveprodukter	268	04		
e. Salg af Sten	140	›		
f. Salg af Kreaturer, Kalve og Grise	3194	24		
g. Andre Indtægter	2114	64		
h. Værdien af de paa Anstalten forbrugte Landbrugsprodukter	2343	20		
			12096	78
3. Forskellige Indtægter			2917	29
4. Tilskud til Anstalten			4202	98
Summa			19353	73

Udgift.	Kr.	Ø.	Kr.	Ø.
1. Lemmernes Forsørgelse:				
a. Brød	800	72		
b. Gryn	583	47		
c. Øl	440	80		
d. Kød og Flæsk	410	42		
e. Torsk og Sild	462	70		
f. Ærter	222	85		
g. Beklædning	484	12		
h. Vask	520	17		
i. Medicin	50	29		
k. Andre Udgifter	1246	76		
l. Flidsgodtgørelse til Lemmerne	441	28		
m. Værdien af de paa Anstalten forbrugte Landbrugsprodukter	2343	20		
			8006	78
2. Raamateriale til Industrien			»	»
3. Landbruget			8867	11
4. Bygninger og Inventar med Undtagelse af, hvad der vedkommer Landbruget			730	41
5. Brændsel og Belysning			666	95
6. Skatter, Afgifter og Assurance			252	22
7. Forskellige Udgifter			830	27
Summa			19353	73

Regnskab
for
Rønne Kommunes Pensionsfond
i Aaret 1917—18.

Indtægt.	Kr.	Ø.	Kr.	Ø.
1. Beholdning:				
a. Kontant	3271	>		
b. Indestaaende i Bornholms Spare- og Laanekasse paa Kontrabog № 26700	25990	80	29261	80
2. Funktionærernes Tilskud			2178	72
3. Tilskud fra Kommunen og Værkerne:				
a. Kommunens Tilskud	944	75		
b. Gasværkets do.	847	97		
c. Vandværkets do.	112	>		
d. Elektricitetsværkets do.	274	>		
4. Renter			2178	72
			1180	87
I alt Indtægt			34800	11
Udgift.				
1. Udbetalte Pensioner:				
a. Gasværksbestyrer Mogensens Enke	950	>		
b. Renovatør H. C. Ipsens Enke	190	>	1140	>
2. Beholdning:				
a. Kontant	6619	28		
b. Indestaaende i Bornholms Spare- og Laanekasse paa Kontrabog № 26700	27040	83	33660	11
I alt Udgift			34800	11

Fortegnelse

over

de kommunale Funktionærers Indskud i Rønne Kommunes Pensionsfond ved Udgangen af Aaret 1917—18.

Kæmner P. Westh	457 Kr. 80 Ø.
Kommunebogholder H. Mogensen	1458 — 80 —
Fuldmægtig J. Knudsen	446 — 66 —
Stadsingeniør E. Kærn	469 — » —
Skovfoged A. P. Andersen	306 — » —
Fattiggaardsbestyrer J. P. Kjøller	620 — » —
Pedel M. Olsen	251 — » —
» J. Hansen	252 — 76 —
Skorstensfejer J. N. Hansen	252 — » —
Renovatør L. Andersen	273 — » —
» N. Clausson	222 — 34 —
» J. Eriksen	60 — » —
Bademester M. Pedersen	335 — » —
Gas- og Vandværksbestyrer J. Stibolt	608 — » —
Gasopkræver N. P. Petersen	457 — 98 —
Smed L. M. Dam	391 — 49 —
Arbejdsmand Kr. Larsen	1112 — 09 —
» Martin Kr. Hansen	392 — 47 —
» Knud Larsen	308 — 80 —
Retorthusarbejder Martin Jørgensen	394 — 96 —
» Hans Ipsen	28 — 30 —
» Oluf Olufsen	388 — 55 —
» Carl Olsen	319 — 88 —
» Chr. Bjerregaard	264 — 94 —
» Ove Pedersen	252 — 72 —
» Andr. Højegaard	219 — 27 —
Maskinpasser L. Nielsen	378 — » —
Elektricitetsværksbestyrer C. Olsen	1143 — 67 —
Maskinpasser H. P. Christensen	309 — 06 —

Tilsammen 12374 Kr. 54 Ø.

Regnskab

for

Bager Jens Mogensen og Hustru Kirstine Marie født Guldbergs Legat til Rønne Hospital

i Aaret 1917—18.

	Kr.	Ø.
Indtægt.		
1. Indvundue. Renter:		
Af den i Bornholms Spare- og Laanekasse i Rønne paa Kontrabog № 10055 indestaaende Kapital, stor 800 Kr.	32	»
Summa	32	»
Udgift.		
1. Graver Pihl for Vedligeholdelse af Legatstifternes Gravsted paa Rønne Kirkegaard i Aaret 1918 . . .	4	»
2. Indbetalt til det for Rønne Hospital eller Bohns Stiftelse substituerede Legat	28	»
Summa	32	»

Legatet ejer:

Indestaaende i Bornholms Spare- og Laanekasse i Rønne paa
Kontrabog № 10055 800 Kr.

Fundatsen findes i Ministerialtidende A. 1886 S. 178—179
og Rønne Byraads Forhandlinger for 1887 S. 16—19.

Regnskab

for

det for Herman Mortensen Bohn og Hustru
Karen Lauritsdatters Stiftelse eller Rønne
Hospital substituerede Legat til Fordel
for trængende i Rønne Købstad
i Aaret 1917—18.

	Kr.	Ø.
Indtægt.		
1. Beholdning fra forrige Aar	28	44
2. Renter af Legatets Kapitalformue:		
Ifølge Aktivlisten 965 Kr. 22 Ø.		
Rente-Overskud af Bager Jens Mogens- sen og Hustru Kirstine Marie, f. Guldbergs Legat 28 — > —	28	
Rente-Overskud af Snedkermester Johan Hansen og Hustrus Legat . 32 — > —	32	
	1025	22
3. Leje af Legatets faste Ejendom:		
Slagter P. Hansens Enke i Rønne for Englodden Matr.-Nr. 3 af Markjorderne	100	>
Summa	1153	66
Udgift.		
1. Udbetalte Legater:		
Til Kristiane Sofie Kofoed 100 Kr. > —	100	> —
> Jørgine Marie Kofoed 100 — > —	100	> —
> Johanne Lichtwerck 100 — > —	100	> —
Lateris 300 Kr. > Ø.		

XLIII

	Transp.	300 Kr. » Ø.	Kr.	Ø.
Til Vilhelmine Hjorth	100	— » —		
» Marie Ipsen	100	— » —		
» Christine Hansine Sørensen	100	— » —		
» Ane Marg. Chr. Rønne	100	— » —		
» Thora Jakobine Jakobsen	100	— » —		
» Mathilde Petrea Hjorth	100	— » —		
» Marine Kristiane Sørensen	100	— » —		
» Petrea Emilie Marie Espersen	100	— » —		
			1100	»
2. Andre Udgifter:				
Skatter af Englodden Matr.-Nr. 3 af Rønne Mark- jorder			3	44
3. Beholdning ved Aarets Udgang			50	22
	Summa		1153	66

Fundatsen findes i Ministerialtidende A. 1884 S. 107—08
og Rønne Byraads Forhandlinger for s. A. S. 161—164.

A k t i

**for det for Herman Mortensen Bohn og Hustru
Hospital substituere**

Debitorernes Navne.	Pantets Beliggenhed.	Paa hvilken Prioritet.	Pantets Vurde- rings- sum.	De på satte E ninge Assur cesur
	Rønne Købstad.		Kr.	Kr.
1. H. Mogensen	udb. Matr. № 269e	1.	9000	890
2. Rudolf Kristian Herold	» 73	1.	500	40
3. Indestaaende i Bornholms Spare- og Laanekasse paa Konto				№ 762
4. Do. do. do. do. paa do.				1254
5. 3½ % Kreditkasse-Obligationer for Landejendomme i Østifternes				
I. Serie Litra B № 1256 og 1257, i alt				
II. Serie Litra A № 1582, 1592, 1593, 1594, 1595 og 637				
i alt				
B № 7024, stor				
6. 4½ % Kreditkasse-Obligationer for Landejendomme i Østifternes				
IV. Serie Litra A № 23246, og 29355 i alt				
C № 4256, 4257 og 4258, i alt				
7. Østifternes Kreditforenings-Obligation V. Serie Litra C № 1778				
skænket af Agent O. P. Rasch				
8. Østifternes Kreditforenings-Obligation IV. Serie Litra C № 2108				
skænket af Købmand Chr. Hay og Hustru				
9. Englodden Matr.-№ 3 i Rønne, bortlejet til Slagter P. Hansens Enk				
i Rønne for en Leje af 100 Kr. om Aaret				
10. Bager Jens Mogensen og Hustru Kirstine Marie f. Guldbergs Lega				
Indestaaende i Bornholms Spare- og Laanekasse i Rønne paa Ko				
trabag № 10055				
11. Snedkermester Johan Hansen og Hustru Dorthea Margrethe				
Møllers Legat:				
Indestaaende i Bornholms Spare- og Laanekasse i Rønne paa Ko				
trabag № 18771				

Tilsamme

ste

ren Lauritsdatters Stiftelse eller Rønne
gat for Aaret 1917—18.

Kapitalernes Størrelse den April 1917.		Afdrag eller anden Formindskelse.		Udlaan eller anden Forøgelse.		Kapitalernes Størrelse den 31. Marts 1918.		Anmærkninger.
Kr.	Ø.	Kr.	Ø.	Kr.	Ø.	Kr.	Ø.	
4000	>	4000	>	
200	>	200	>	
		>	>	
1280	57	1280	57	
2000	>	2000	>	
2000	>	12000	>	
1000	>	1000	>	
4000	>	4000	>	
600	>	600	>	
200	>	200	>	
200	>	200	>	
800	>	800	>	
800	>	800	>	
7080	57	>	>	>	>	27080	57	

Regnskab

for

**Snedkermester Johan Hansen og Hustru
Dorthea Margrethe f. Møllers Legat
for Aaret 1917—18.**

Indtægt.	Kr.	Ø.
1. Indvundne Renter af den i Sparekassen indestaaende Kapital	32	>
Summa	32	>
Udgift.		
1. Indbetalt til det for Herman Mortensen Bohn og Hustru Karen Lauritsdatters Stiftelse eller Rønne Hospital substituerede Legat	32	>
Summa	32	>

Legatet ejer:

Indestaaende i Bornholms Spare- og Laanekasse paa Kontrabog
 № 18771 800 Kr.

Fundatsen findes i Ministerialtidende A. 1899 S. 283 og
 Rønne Byraads Forhandlinger for s. A. S. 114—115.

Regnskab

for

Skibsfører Hans Anker Engel og Søster Kirstine
Engels Legat til Fordel for værdige og trængende
Sømænd og deres Enker paa Bornholm
for Aaret 1917—18.

Indtægt.	Kr.	Ø.
1. Beholdning fra forrige Aar	>	>
2. Renter:		
Af 4000 Kr. Kreditkasseobligationer for Landejendomme i Østifterne	131 Kr. >	Ø.
Af den i Bornholms Spare- og Laane- kasse paa Kontrabog № 7379 inde- staaende Kapital	43 —	53 —
Af den i samme paa Kontrabog № 12547 indestaaende Kapital	7 —	20 —
	181	73
3. Hævet i Sparekassen	1886	99
Summa	2068	72
Udgift.		
1. Underbalance fra 1916—17	16	94
2. Udbetalte Legater:		
Til Gorine Kirstine P. Hansen	80 Kr. >	Ø.
> Fisker Poul Anker Holm	80 —	> —
	160	>
3. Indkøbt 4½ % Østift. Kreditk. Obligation, 6. Serie 2. Afd. A. № 8850 stor 2000 Kr. for	1885	>
Kourtage og Noteringsstempel	1	99
4. Kontant	4	79
Summa	2068	72

Legatet ejer:

Kreditkasseobligationer for Landejendomme i Østifterne:

4. Serie 1. Afd. Litr. B № 15 til $4\frac{1}{2}\%$ stor 1000 Kr.	
7. Do. 2. — — B — 835 » $4\frac{1}{2}\%$ » 1000 —	2000 Kr. » Ø.
6. Serie 2. Afd. A № 8850 til $\frac{1}{2}\%$	2000 — » —
Indestaaende i Bornholms Spare- og Laanekasse i Rønne:	
Paa Kontrabog № 7379	42 Kr. 38 Ø.
» Do. № 11547	293 — 01 —
	335 — 39 —

Tilsammen 4335 Kr. 39 Ø.

Fundatsen findes i Ministerialtidende A. 1881 S. 21 — 22
og Rønne Byraads Forhandlinger for s. A. S. 96—98.

Regnskab

for

Prokurator H. P. Lunds Mindelegat
for Aaret 1917—18.

Indtægt.	Kr.	Ø.
1. Indvundne Renter:		
Af Indskrivningsbevis Litra G. Fol. 1617 for Statsobligationer til Beløb 1000 Kr.	35 Kr.	Ø.
Af det i Sparekassen paa Kontrabog N ^o 7098 a indestaaende Beløb	18 —	44 —
Af det i Sparekassen paa Kontrabog N ^o 12147 indestaaende Beløb	5 —	50 —
	58	94
2. Underbalance ved Aarets Udgang	16	44
Summa	75	38
Udgift.		
1. Underbalance fra Aaret 1916—17	8	22
2. Udtalt Legat til:		
Laura H. Chr. Lorentzen	67	16
Summa	75	38

Legatet ejer:

- a. Finansministeriets Indskrivningsbevis Litra G.
Fol. 1617 for danske Statsobligationer til Beløb 1000 Kr. » Ø.
- b. Indestaaende i Bornholms Spare- og Laanekasse i Rønne paa Kontrabog N^o 7098 a 460 — 72 —
- c. Indestaaende i samme paa Kontrabog N^o 12147 137 — 76 —

Tilsammen 1598 Kr. 48 Ø.

Fundatsen findes i Ministerialtidende A. 1891 S. 44—45 og Rønne Byraads Forhandlinger s. A. S. 158—60.

Regnskab

for

Rønne By's Legat

i Anledning af Deres Majestæter Kong Christian
den IX og Dronning Louises Guldbryllup
den 26de Maj 1892

for Aaret 1917—18.

Indtægt.	Kr.	Ø.
1. Beholdning fra 1916—17.	7	77
2. Indvundne Renter:		
Af 2 Stkr. Kreditkasseobligationer . 77 Kr. > Ø.		
Af det i Sparekassen paa Kontra- bog № 14137 indestaaende Beløb 4 — 72 —	81	72
Summa	89	49
Udgift.		
1. Den 26de Maj 1917 udbetalt Legat til:		
Skomager C. F. Øster 40 Kr. > Ø.		
Petra Emilie M. Espersen 40 — > —	80	>
2. Beholdning ved Aarets Udgang	9	49
Balance	89	49

Legatet ejer:

2 Stk. Kreditkasseobligationer, nemlig:		
$3\frac{1}{2}$ / $\frac{0}{0}$ 3. Serie Litra A № 1905 2000 Kr. > Ø.		
$3\frac{1}{2}$ / $\frac{0}{0}$ 3 — — C № 1664 200 — > —		
	2200 Kr.	> Ø.
Indestaaende i Bornholms Spare- og Laanekasse paa Kontrabog № 14137	118 —	20 —
	I alt	2318 Kr. 20 Ø.

Fundatsen findes i Ministerialtidende A. 1892 S. 279—80 og
Rønne Byraads Forhandlinger s. A. S. 111—112.

Regnskab

for

Bager H. F. Hansens Konfirmationslegat for Aaret 1917—18.

Indtægt.	Kr.	Ø.
1. Beholdning fra forrige Aar	87	79
2. Indvundne Renter af den i Bornholms Spare- og Laanekasse paa Konto № 9858 indestaaende Kapital	177	58
Summa	265	37
Udgift.		
1. Udbetalt Legat til:		
Snedker Karl Henrik Hansen 58 Kr. 69 Ø.		
Julie Martine Hansen 58 — 69 —		
	117	38
2. Andre Udgifter:		
Graver Pihl for Vedligeholdelse af Legatstifterens Gravsted paa Rønne Kirkegaard	1	50
3. Indbetalt Arveafgift	131	69
4. Beholdning ved Aarets Udgang	14	80
Balance	265	37

Legatet ejer:

Indestaaende i Bornholms Spare- og Laanekasse i Rønne paa
Kontrabog № 9858 4439 Kr. 84 Ø.

Fundatsen findes i Ministerialtidende A. 1894 S. 179—80.

Regnskab

for

Enkefru Sofie Bergs Legat

for Aaret 1917—18.

Indtægt.	Kr.	Ø.
1. Beholdning fra forrige Aar	2	65
2. Indvundne Renter:		
a. Af Kommune-Kreditforenings Obligationer	22 Kr. 50 Ø.	
b. Af Bornholms Spare- og Laanekasse	77 — 14 —	
c. » en udtrukken Obligation	22 — 50 —	
	122	14
3. Udtrukket Kreditforenings Obligation G № 3734	1000	»
Summa	1124	79
Udgift.		
1. Udbetalt Legat:		
Til Enke Marie Brantzen	55 Kr. » Ø.	
» » Bertha Margr. Hansen	55 — » —	
	110	»
2. Andre Udgifter:		
Graver Pihl for Vedligeholdelse af Købmand P. Bergs Gravsted paa Søndre Kirkegaard i Aaret 1917	3	»
3. Beholdning ved Aarets Udgang:		
a. Kontant	989 Kr. 29 Ø.	
b. Restance	22 — 50 —	
	1011	79
Summa	1124	79

Legatet ejer:

1. Indestaaende i Sparekassen	1928 Kr. 48 Ø.
2. Beholdning	1011 — 79 —

I alt 2940 Kr. 27 Ø.

Fundatsen findes i Ministerialtidende A. 1897 S. 167—68 og Rønne Byraads Forhandlinger s. A. S. 128—31.

Regnskab

for

Sognepræst F. V. Christensens Legat

for Aaret 1917—18.

Indtægt.	Kr.	Ø.
1. Beholdning fra forrige Aar	43	08
2. Indvundne Renter	83	64
Summa	126	72
Udgift.		
1. Udbetalte Legater:		
a. Ekstraforplejning til 2 Fattiggaards-		
lemmer	57 Kr. 20 Ø.	
b. Chokolade med Brød til Fattig-		
gaardens Lemmer paa Legatstifte-		
rens Fødselsdag	4 — 80 —	
	62	>
3. Beholdning	64	72
Balance	126	72

Legatet ejer:

Indestaaende i Sparekassen:

- | | |
|---|---------------|
| 1. Legatets oprindelige Kapital | 2000 Kr. > Ø. |
| 2. Et til et Fattiglems Beklædning opsparet Beløb | 91 — 06 — |

I alt 2091 Kr. 06 Ø.

Fundatsen findes i Ministerialtidende A. 1901 S. 171—72 og Rønne Byraads Forhandlinger s. A. S. 92—95.

Regnskab

for

**Murmester H. P. Johnsen og Hustrus Legat
for Aaret 1917—18.**

	Kr.	Ø.
Indtægt.		
1. Indvundne Renter	120	>
Summa	120	>
Udgift.		
1. Udbetalt Legat til Kathrine Dick	120	>
Balance	120	>

Legatet ejer:

Indestaaende i Bornholms Spare- og Laanekasse paa Konto
 № 21364 3000 Kr.

Fundatsen findes i Ministerialtidende A. 1903 S. 341—42 og
 i Rønne Byraads Forhandlinger s. A. S. 117—19.

Regnskab

for

Andreas Peter Kjæmpe og Hustrus Legat

for Aaret 1917—18.

Indtægt.	Kr.	Ø.
1. Beholdning fra 1916—17	69	51
2. Indvundne Renter:		
a. I Sparekassen 7 Kr. 90 Ø.		
b. Af Kreditkasseobligationer 81 — » —		
	88	90
Summa	158	41
Udgift.		
1. Udbetalt Legat til:		
Juliane Petrea Hammer	50	»
2. Graver Pihl for Vedligeholdelse af Legatstifternes Gravsted	4	»
3. Beholdning ved Aarets Udgang	104	41
Balance	158	41

Legatet ejer:

4 $\frac{1}{2}$ % Østifternes Kreditkasseobligationer 4. Serie Litra B *N^o*
 5802, Litra C *N^o* 4249, 4250, 4251, 4252 1800 Kr. » Ø.
 Indestaaende i Bornholms Spare- og Laanekasse
 paa Kontrabog *N^o* 26316 197 — 35 —

I alt 1997 Kr. 35 Ø.

Fundatsen findes i Ministerialtidende A. 1906 S. 236 og
 Rønne Byraads Forhandlinger s. A. S. 112.

Regnskab

for

Skipper Lars Hansen Holm og Hustrus

Legat

for Aaret 1917—18.

Indtægt.	Kr.	Ø.
1. Beholdning fra Aaret 1916—17	75	10
2. Indvundne Renter:		
a. I Sparekassen 15 Kr. 60 Ø.		
b. Af Kreditkasseobligationer 297 — » —		
	312	60
Summa	387	70
Udgift.		
1. Udbetalt Legat til:		
Laura P. Andersen 100 Kr. » Ø.		
Marie Cathrine Zissack 100 — » —		
	200	»
2. Bornholms Avis 3 Kr. » Ø.		
Bornholms Socialdemokrat 3 — 68 —		
	6	68
3. Beholdning ved Aarets Udgang	181	02
Balance	387	70

Legatet ejer:

- a. $4\frac{1}{2}\%$ Østifternes Kreditkasseobligationer 4 S. Litr. A № 23245
23244, 23243, Litr. C № 4253, 4254, 4255 . 6600 Kr. » Ø.
- b. Indestaaende i Bornholms Spare- og Laane-
kasse paa Kontrabog № 23740 389 — 95 —

I alt 6989 Kr. 95 Ø.

Fundatsen findes i Ministerialtidende A. 1907 S. 14 og
Rønne Byraads Forhandlinger s. A. S. 100.

Regnskab

for

Konsul og Købmand Edv. Marker og Hustrus

Legat

for Aaret 1917—18.

Indtægt.		Kr.	Ø.
1. Beholdning fra forrige Aar		155	64
2. Indvundne Renter:			
a. Af Kreditkasseobligationer	441 Kr. > Ø.		
b. > Sparekassen	8 — 38 —	449	38
	Summa	605	02
Udgift.			
1. Udbetalte Legater:			
a. Til Cecilie Cathr. Due	300 Kr. > Ø.		
b. > Dorthea Margrethe Hansen	100 — > —	400	>
2. Beholdning ved Aarets Udgang		205	02
	Balance	605	02

Legatet ejer:

a. $4\frac{1}{2}$ % Østifternes Kreditkasseobligationer:			
4. Serie 2. Afd. A №	23053, 23054, 23055 og		
	23338 à 2000 Kr.	8000 Kr.	> Ø.
> — > — B №	6372	1000 —	> —
> — > — C №	1628, 3015 og 3016 à		
	200 Kr.	600 —	> —
> — > — D №	1748 og 1749 à 100 Kr.	200 —	> —
		9800 Kr.	> Ø.
b. Indestaaende i Bornholms Spare- og Laane-			
kasse paa Konto №	26317	209 —	17 —
		I alt 10009 Kr. 17 Ø.	

Fundatsen findes i Ministerialtidende A. 1909 S. 147—49
og Rønne Byraads Forhandlinger s. A. S. 118—21.

Regnskab

for

Jomfru Hansine Christine Hansens Legat for Aaret 1917—18.

Indtægt.	Kr.	Ø.
1. Beholdning fra forrige Aar:		
Kontant	1062	75
2. Indvundne Renter:		
a. Af Kreditkasseobligationer	562	50
b. » Bornholms Spare- og Laanekasse.	32	»
3. Brolægningsvæsenet for Leje af Plads	25	»
Summa	1682	25
Udgift.		
1. Skatter og Afgifter:		
a. Kommuneskatter	21 Kr. 64 Ø.	
b. Ejendomsskyld til Staten	24 — 42 —	
c. Brandkontingent	12 — 51 —	
	58	57
2. Ejendommens Vedligeholdelse	87	60
3. Andre Udgifter	2	»
4. Beholdning:		
Kontant	1534	08
Balance	1682	25

Legatet ejer:

1. Ejendommen Matr.-Nr. 251 af Rønne Bygrunde, der med derpaa opførte Bygninger har kostet	23071 Kr. 73 Ø.
2. $4\frac{1}{2}\%$ Kreditkasseobligationer 4. Serie Litra A <i>N^o</i> 18641, 18659, 18660, 25512, 25513, Litra B <i>N^o</i> 9371 og 12310, Litra C <i>N^o</i> 5448 og 7920, Litra D <i>N^o</i> 1798	12500 — » —
3. Indestaaende i Bornholms Spare- og Laanekasse paa Konto <i>N^o</i> 28753	800 — » —
4. Kontant	1534 — 08 —

I alt 37905 Kr. 81 Ø.

Fundatsen findes i Ministerialtidende A 1911 S. 113—14 og i Rønne Byraads Forhandlinger s. A. S. 134—36.

Regnskab

for

Kæmner Adolf Møller Dam og Hustrus Legat for Aaret 1917—18.

	Kr.	Ø.
Indtægt.		
1. Indvundne Renter	200	»
Summa	200	»
Udgift.		
1. Udbetalte Legater:		
Flora Lund	89 Kr. 82 Ø.	
Erasmine Sonne	100 — » —	
	189	82
2. Bornholms Avis	3 Kr. » Ø.	
— Socialdemokrat	3 — 68 —	
— Tidende	3 — 50 —	
	10	18
Balance	200	»

Legatet ejer:

Indestaaende i Bornholms Spare- og Laanekasse i Rønne paa
Kontrabog № 25819 5000 Kr.

Fundatsen findes i Ministerialtidende A. 1910 S. 425—26
og Rønne Byraads Forhandlinger s. A. Till. S. 74—75.

Regnskab

for

Urmager Hans Peter Dam og Hustrus Legat for Aaret 1917—18.

Indtægt.		Kr.	Ø.
1. Beholdning fra forrige Aar:			
Kontant		48	13
2. Indvundne Renter:			
a. Af Kreditkasseobligationer	216 Kr. > Ø.		
b. > Bornholms Spare- og Laane- kasse	8 — 14 —		
		224	14
	Summa	272	27
Udgift.			
1. Udbetalte Legater:			
Karen K. Dam	100 Kr. > Ø.		
Marie Vilhelmine K. Flade	100 — > —		
		200	>
2. Beholdning:			
Kontant		72	27
	Balance	272	27

Legatet ejer:

a. $4\frac{1}{2}\%$ Østifternes Kreditkasseobligationer:			
4. Serie II. Afd. A № 27431 og 27432 à 2000 Kr.		4000 Kr.	> Ø.
4. — II. — C № 3706, 6163, 6164 og 6196 à 200 Kr.		800 —	> —
b. Indestaaende i Bornholms Spare- og Laane- kasse i Rønne paa Kontrabog № 27075		203 —	47 —
	I alt	5003 Kr.	47 Ø.

Fundatsen findes i Ministerialtidende A. 1912 S. 48—49 og
i Rønne Byraads Forhandlinger s. A. S. 128—30.

Regnskab
for
Kaptajn M. C. Grønnegaard og Hustrus
Mindelegat
for Aaret 1917—18.

Indtægt.	Kr.	Ø.
1. Beholdning fra Aaret 1916—17	>	>
2. Leje af Legatets faste Ejendom:		
a. Fru Mogensen 60 Kr.	>	Ø.
b. Frk. Goedecke 84 —	>	—
	144	>
3. Indvundne Renter:		
a. Af Bornholms Spare- og Laane- kasse 11 Kr. 48 Ø.		
b. Af Kreditforeningsobligationer 630 —	>	—
	641	48
4. Udtrukket Kreditforeningsobligation Litra F № 4648	2000	>
Summa	2785	48
Udgift.		
Underbalance fra forrige Aar	1	05
1. Udbetalte Legater:		
Alvilda Andersen f. Kofoed 100 Kr.	>	Ø.
Juliane Pedersen 100 —	>	—
Marine Martine Nielsen 100 —	>	—
Julie Margrethe Jørgensen 100 —	>	—
Ingeborg J. Hintze 100 —	>	—
Kristelig Forening for Indre Mission i Rønne 144 —	>	—
	644	>
Lateris	645	05

	Transp.	Kr. 645	Ø. 05
2. Udgifter ved Legatets faste Ejendom:			
Kommuneskatter	12 Kr. 94 Ø.		
Ejendomsskyld	4 — 08 —		
Brandkontingent	8 — 98 —		
Vandafgift	22 — 50 —		
		48	50
3. Beholdning:			
Kontant		2091	93
	Balance	2785	48

Legatet ejer:

1. $4\frac{1}{2}$ $\frac{0}{0}$ Kommunekreditforeningsobligationer
Litra F № 4649, 4650, 4651, 4652 og Litra
G № 3730, 3731, 3732 og 3733. 12000 Kr. > Ø.
2. Indestaaende i Bornholms Spare- og Laane-
kasse paa Kontrabog № 26269 286 — 66 —
3. Kontant Beholdning 2091 — 93 —
4. Ejendommen Matr.-Nr. 1067 af Rønne By-
grunde, vurderet til Ejendomsskyld til 6500 — > —

I alt 20878 Kr. 59 Ø.

Fundatsen findes i Ministerialtidende A. 1911 S. 349 og Rønne Byraads Forhandlinger s. A. S. 189—193.

Regnskab

for

Købmand Hans Fr. Kofoed og Hustrus Legat for Aaret 1917—18.

Indtægt.	Kr.	Ø.
1. Indvundne Renter:		
Af Kreditforeningsobligationer	464 Kr.	» Ø.
» Kreditkasseobligationer	18 —	» —
» Bornholms Spare- og Laanekasse	527 —	47 —
	1009 Kr.	47 Ø.
Fragaar Rente ved Køb af Obliga- tioner	155 —	» —
		854 47
2. Hævet i Sparekassen		18600 »
	Summa	19454 47

Udgift.

1. Udbetalte Legater:		
Laura O. Brinck	833	52
2. Indkøbt Kreditforeningsobligationer for 20000 Kr. til Provision og Noteringsstempel	18600	» 20 95
	Summa	19454 47

Legatet ejer:

- a. $4\frac{1}{2}\%$ Østifternes Kreditforeningsobligationer:
2. Serie B *N^o* 10107, 13167, 14472, 19713, 21,960, 27088, 27144,
27145, 27147, 27172, 27187, 27188, 27189, 27219, 27220, 27222,
27223, 27224, 27225, 27226 à 1000 Kr. 20000 Kr. » Ø.
- b. $3\frac{1}{2}\%$ 4. Serie C *N^o* 35753 200 Kr. » Ø.
5. Serie 1. Afd. C *N^o* 18966 200 — » —
- c. $4\frac{1}{2}\%$ Østifternes Kreditkasseobligationer 6.
Serie, 2. Afd. C *N^o* 150 og 151 400 — » —
- d. Indestaaende i Bornholms Spare- og Laane-
kasse paa Kontrabog *N^o* 27307 741 — 36 —

I alt 21541 Kr. 36 Ø.

Fundatsen findes i Ministerialtidende A. 1911 S. 193 og
Rønne Byraads Forhandlinger 1912 S. 137—41.

Regnskab

for

Købmand Wilhelm Rønne og Hustrus Legat for Aaret 1917—18.

Indtægt.		Kr.	Ø.
1. Beholdning fra forrige Aar		1	52
2. Indvundne Renter:			
Af Kreditforeningsobligationer		200	»
	Summa	201	52
Udgift.			
1. Udbetalte Legater:			
Fisker Poul Peter Anker Holm	50 Kr. » Ø.		
— Hans A. M. Nielsens Enke	50 — » —		
— Jens Hansen	50 — » —		
Enke Elise A. Eleonora Jensen	50 — » —		
		200	»
3. Beholdning ved Aarets Udgang		1	52
	Summa	201	62

Legatet ejer:

4 % Kreditforeningsobligationer:			
7. Serie A 1762		2000 Kr.	» Ø.
8. — C 4897 og 4898		400 —	» —
» — D 2416		100 —	» —
10. — A 4695		2000 —	» —
» — C 3634 og 3635		400 —	» —
» — D 564		100 —	» —
	I alt	5000 Kr.	» Ø.

Fundatsen findes i Ministerialtidende A. 1912 S. 423 og i Rønne Byraads Forhandlinger s. A. S. 135—136.

Regnskab

for

Købmand Christian Peter Bentzen og Hustru
 Juliane Kirstine Bentzen født Schors Legat
 for værdige trængende, fortrinsvis af Handels-
 og Søfartsstanden
 for Aaret 1917—18.

Indtægt.	Kr.	Ø.
1. Beholdning fra 1916—17	1132	60
2. Indvundne Renter:		
a. Af 2300 Kr. 3 $\frac{1}{2}$ $\frac{0}{0}$ Kreditforenings- obligationer 80 Kr. 50 Ø.		
b. > 18600 Kr. 4 $\frac{0}{0}$ do. 744 — > —		
c. > 2000 Kr. 4 $\frac{1}{2}$ $\frac{0}{0}$ do. 90 — > —		
d. > 1000 Kr. 4 $\frac{1}{2}$ $\frac{0}{0}$ Kommunekre- ditforeningsobligationer 45 — > —		
e. > 1300 Kr. 4 $\frac{1}{2}$ $\frac{0}{0}$ do. 292 — 50 —		
f. > Købmand Chr. Bidstrups Pante- obligation, stor 7500 Kr. à 5 $\frac{0}{0}$ for $\frac{1}{2}$ Aar 187 — 50 —		
g. > Bornholms Spare- og Laane- kasse 90 — 04 —		
	1529	54
3. Købmand Chr. Bidstrup tilbagebetalt	7500	>
4. Hævet i Sparekassen	1828	53
Summa	11990	67
Udgift.		
1. Indkøbt 4 $\frac{1}{2}$ $\frac{0}{0}$ Østifternes Kredit- foreningsobligationer 7 Serie A № 53507, 53508, 53509, 53510, 53511 9284 Kr. 28 Ø. Renter af samme for 35 Dage 43 — 75 — Noteringsstempel > — 50 —		
	9328	53
2. Beholdning ved Aarets Udgang	2662	14
Balance	11990	67

Legatet ejer:

A. $3\frac{1}{2}$ % Kreditforeningsobligationer:		
1.	4. S. C № 13365, 27028 og 27830 à 200 Kr.	600 Kr. > Ø.
2.	5. S. C № 4052, 5059 og 17030 à 200 Kr.	600 — > —
3.	6. S. C № 1013, 1441, 2150, 2168 og 3736 à 200 Kr.	1000 — > —
4.	6. Serie D № 1225	100 — > —
		2300 Kr. > Ø.
B. 4 % Kreditforeningsobligationer:		
1.	7. S. B № 7135, 7136, 7137 og 7331 à 1000 Kr.	4000 Kr. > Ø.
2.	7. S. D № 1452, 1453 og 1458 à 200 Kr.	600 — > —
3.	8. S. B № 1918, 2529, 2864, 3507, 3508, 3509, 3510, 3511, 7859, 11531, 15142, 15827, 15828 og 16059 à 1000 Kr.	14000 — > —
		18600 — > —
C. $4\frac{1}{2}$ % Kreditforeningsobligationer:		
1.	7. S. A № 53507, 53508, 53509, 53510, 53511 à 2000 Kr.	10000 Kr. > Ø.
2.	7. S. B № 1624, 15536, 23841, 23892, 24550 à 1000 Kr.	5000 — > —
		15000 — > —
D. $4\frac{1}{2}$ % Kommunekreditforeningsobligation G № 3735		1000 — > —
E. Indestaende i Bornholms Spare- og Laane- kasse i Rønne paa Kontrabog № 27406		1159 — 41 —
F. Kontant		2662 — 14 —

I alt Formue 40721 Kr. 55 Ø.

Fundatsen findes i Ministerialtidende A. 1911 S. 391—395 og Rønne Byraads Forhandlinger 1917 S. 152—158.

Regnskab

for

**Partikulier Lars Mogensen og Hustrus Legat
til Rønne Børneasyl**

for Aaret 1917—18.

Indtægt.	Kr.	Ø.
1. Rente af Kreditkasseobligation	45	>
Summa	45	>
Udgift.		
1. Underbalance fra Aaret 1916—17	7	35
2. Udbetalt til Rønne Børneasyl	33	65
3. Graver Pihl for Vedligeholdelse af Gravsted	4	>
Balance	45	>

Legatet ejer:

4¹/₂ % Kreditkasseobligation 4 Serie 2. Afd.

B. № 12311 1000 Kr. > Ø.

Fundatsen findes i Ministerialtidende C. 1914 S. 5 og
Rønne Byraads Forhandlinger s. A. S. 119.

Regnskab

for

**Partikulier Mathias Peter Marker og Hustrus
Legat til Fordel for Rønne Børneasyl
for Aaret 1917—18.**

Indtægt.	Kr.	Ø.
1. Indvundne Renter:		
a. Af Kreditkasseobligation	45 Kr.	Ø.
b. » Bornh. Spare- og Laanekasse	» — 80 —	
	45	80
Summa	45	80
Udgift.		
1. Underbalance fra Aaret 1916—17	7	35
2. Udbetalt til Rønne Børneasyl	38	45
	45	80
Balance	45	80

Legatet ejer:

4 $\frac{1}{2}$ % Østifternes Kreditkasseobligation 6. Serie 2. Afd. Litr. B. <i>N^o</i> 260	1000 Kr.	Ø.
Indestaaende i Bornholms Spare- og Laane- kasse	20 —	» —

I alt 1020 Kr. » Ø.

Fundatsen findes i Ministerialtidende C 1914 S. 156 og
Rønne Byraads Forhandlinger s. A, S. 142.

Regnskab

for

Partikulier Mathias Peter Marker og Hustrus Legat til Fordel for Rønne Bys Forskønnelse for Aaret 1917—18.

Indtægt.	Kr.	Ø.
1. Beholdning fra Aaret 1916—17	32	55
2. Indvundne Renter:		
a. Af Kreditforeningsobligation . . . 45 Kr. > Ø.		
b. > Bornh. Spare- og Laanekasse . . > — 90 —	45	90
Summa	78	45
Udgift.		
1. Graver Pihl for Vedligeholdelse af Gravstedet	6	>
2. Beholdning ved Aarets Udgang	72	45
Balance	78	45

Legatet ejer:

a. Østifternes Kreditforeningsobligation 7. S. B <i>N^o</i> 15535	1000	Kr. > Ø.
b. Indestaende i Bornholms Spare- og Laane- kasse paa Kontrabog <i>N^o</i> 29236	20	— 50 —
I alt	1020	Kr. 50 Ø.

Fundatsen findes i Ministerialtidende C. 1914 S. 182 og Rønne Byraads Forhandlinger 1915 S. 121.

Regnskab

for

Etatsraad B. Lyngbergs Legat

for Aaret 1917—18.

Indtægt.		Kr.	Ø.
1. Beholdning fra Aaret 1916—17		224	92
2. Indvundne Renter:			
a. Af Kreditkasseobligationer	810 Kr. > Ø.		
b. > Kreditforeningsobligationer	1350 — > —		
c. > Kommunekreditforeningsobligationer	1215 — > —		
d. > Jydske Kreditforeningsobligationer	900 — > —		
e. > Bornholms Spare- og Laanekasse i Rønne	124 — 33 —		
		4399	33
3. Udtrukket Kommunekreditforeningsobligation Litr. F. № 7076		2000	>
	Summa	6624	25
Udgift.			
1. Udbetalte Legater:			
Anna Eilertsen	1200 Kr. > Ø.		
Mary Bjerre	1200 — > —		
Anine M. Bech	600 — > —		
Charles P. Ipsen	100 — > —		
Skomager H. P. Hansen	100 — > —		
Cathrine Dick	100 — > —		
Jørgen Herman Kofoed	100 — > —		
Marie N. Brantsen	100 — > —		
Chr. D. Rønne	100 — > —		
Marie A. Hansen	100 — > —		
Chr. Pihl	100 — > —		
Anna C. M. Jespersen	100 — > —		
Skomager Andr. Kristiansen	100 — > —		
Thora Jespersen	100 — > —		
	Lateris 4100 Kr. > Ø.		

	Transp.	4100 Kr. > Ø.	Kr.	Ø.
H. T. Engel	100	— > —		
Gertrud Espersen	100	— > —		
			4300	>
2. Andre Udgifter:				
a. Københavns Handelsbanks Filial				
i Rønne		10 Kr. > Ø.		
b. Regnskabsføring		90 — > —		
			100	>
3. Beholdning ved Aarets Udgang			2224	25
			Balance	6624 25

Legatet ejer:

- 4 $\frac{1}{2}$ % Landkreditkasseobligationer:
6. Serie 2. Afd. Litr. A. № 2101, 2102, 2103, 2104, 2464, 2465, 2467 og 2468 à 2000 Kr. 16000 Kr. > Ø.
Litr. B № 794 og 795 2000 — > —
- 4 $\frac{1}{2}$ % Kommunekreditforeningsobligationer:
Litr. F № 6616, 7077, 7078, 7079, 7080, 7333, 7334, 7335, 7336, 7337, 7338, 7881, 7883, i alt 13 Stk. à 2000 Kr. 26000 — > —
- 4 $\frac{1}{2}$ % Østift. Kreditforeningsobligationer:
7. Serie Litr. A № 19316, 19317, 19337, 19338, 36459, 36460, 36461, 36630, 37059, 37805, 37844, 38371, 38372, 38373, 38374, i alt 15 Stk. à 2000 Kr. 30000 — > —
- 4 $\frac{1}{2}$ % jydsk Landkreditforeningsobligationer:
6. Serie Litr. A № 19568, 38305, 38306, 38307, 38308, 38309, 38310, 38311, 38312, 38313, i alt 10 Stk. à 2000 Kr. 20000 — > —
- Indestaende i Bornholms Spare- og Laanekasse paa Kontrabog № 29268 3108 — 09 —

I alt 97108 Kr. 09 Ø.

Fundatsen findes i Ministerialtidende C. 1915 S. 166 og Rønne Byraads Forhandlinger s. A. S. 143.

Regnskab

for

Partikulier Niels Julius Grønbech og Hustru
Antoinette Grønbech født Sommers Legat

for Aaret 1917—18.

Indtægt.		Kr.	Ø.
1. Beholdning fra 1916—17		100	85
2. Indvundne Renter:			
a. Af Kommunekreditforeningsobligationer	90 Kr. > Ø.		
b. Af Østifternes Kreditforeningsobligationer	54 — > —		
		144	>
	I alt	244	85
Udgift.			
1. Udbetalte Legater:			
Hans P. Nielsen	50 Kr. > Ø.		
Boline Jensine Schæffer	50 — > —		
		100	>
2. Andre Udgifter:			
Graver Pihl for Vedligeholdelse af Gravsted		5	>
3. Beholdning ved Aarets Udgang		139	85
	I alt	244	85

Legatet ejer:

4 $\frac{1}{2}$ %	Kommunekreditforeningsobligation Litr.		
	F. № 7082	2000 Kr.	> Ø.
4 $\frac{1}{2}$ %	Østifternes Kreditforeningsobligation 7.		
	Serie Litr. B № 17679	1000 —	> —
4 $\frac{1}{2}$ %	do. 7. Serie Litr. C № 12207	200 —	> —
	I alt	3200 Kr.	> —

Fundatsen findes i Ministerialtidende C. 1915 S. 106 og Rønne Byraads Forhandlinger s. A. S. 138.

Regnskab

for

Købmand Christian Peter Bentzen og Hustrus Legat til Fordel for Rønne Pensions og Understøttelseskasse for Skibsførere, deres Enker og Børn

for Aaret 1917—18.

Indtægt.	Kr.	Ø.
1. Indvundne Renter:		
a. Af Kommunekreditforeningsobligationer for $\frac{1}{2}$ Aar	225 Kr.	> Ø.
b. Af Københavns Handelsbanks Filial i Rønne	220 —	63 —
c. Af Bornholms Spare- og Laanekasse	29 —	16 —
	474	79
2. Hævet i Handelsbanken	9300	>
3. Sagfører J. Olsen indbetalt til Brug ved senere Berigtigelse af Arveafgiften	1344	>
4. Underbalance ved Aarets Udgang	8	30
I alt	11127	09
Udgift.		
1. Udbetalt Legat til Gaardejer G. Jensen	445	63
2. Renten af det til Arveafgiftens Berigtigelse i Sparerkassen indestaaende Beløb, udbetalt til Fru Minna Kløcker	29	16
3. Bogbinder N. Jeppesen	8	30
4. Indkøbt $4\frac{1}{2}$ $\frac{0}{0}$ Kommunekreditforeningsobligationer Litr. F. <i>N^o</i> 7167, 8598, 9005, 9006, 9007 à $93\frac{0}{0}$	9300	>
5. Indsat i Bornholms Spare- og Laanekasse paa Kontrabog <i>N^o</i> 30284	1344	>
I alt	11127	09

Legatet ejer:

A. $4\frac{1}{2}$ % Kommunekreditforeningsobligationer: Litra F № 7167, 8598, 9005, 9006, 9007 à 2000 Kr.	10000 Kr. » Ø.
B. Indestaaende i Københavns Handelsbanks Filial i Rønne	700 — » —
C. Indestaaende i Bornholms Spare- og Laane- kasse paa Kontrabog № 30284 til Berigtigelse af Arveafgiften efter Legatarens Død	1344 — » —
	<hr/>
	I alt 12044 Kr. » Ø.

Fundatsen findes i Ministerialtidende C. 1916 S. 141 og Rønne Byraads Forhandlinger 1917 S. 148.

Regnskab

for

Købmand Christian Peter Bentzen og Hustru
 Kirstine Bentzen f. Schors Legat
 til trængende i Rønne Købstad
 for Aaret 1917—18.

Indtægt.		Kr.	Ø.
1. Eksekutor i Boet indbetalt Legatkapitalen		26608	41
2. Indvundne Renter:			
a. Af Statsgældsbeviser	650 Kr. > Ø.		
b. > Sparekassen	12 — 78. —		
		662	78
	Summa	27271	19
Udgift.			
1. Udbetalte Legater:			
Ane Margrethe Erichsen	50 Kr. > Ø.		
Andrea Nielsine Holm	50 — > —		
Olivia Vilhelmine Marie Nansen	50 — > —		
Helene V. S. Nansen	50 — > —		
Manna Ipsen	50 — > —		
Laura C. Kofoed	50 — > —		
Agnes C. Sommer	50 — > —		
Niels Peter Jensen (Nansen)	50 — > —		
Andrea Nikoline Rønne	50 — > —		
Marie Vilhelmine Pedersen	100 — > —		
		550	>
2. Indkøbt Statsgældsbeviser A A 625, 626 1249 og C 5366		26000	>
3. Indsat i Bornholms Spare- og Laanekasse paa Kontrabog N ^o 30296		608	41
4. Andre Udgifter:			
a. Kontrabog med Sparekassen	> Kr. 35 Ø.		
b. N. Jeppesens Bogbinderi	8 — 30 —		
c. Stempel til Ansøgning	1 — > —		
		9	65
5. Beholdning ved Aarets Udgang		103	13
	Balance	27271	19

Legatet ejer:

A. Statsgældsbeviser A. A. 625, 626 à 10000 Kr.		
	20000 Kr. > Ø.	
— A. 1249 5000 — > —		
— C. 5366 1000 — > —		
	<hr/>	26000 Kr. > Ø.
C. Indestaaende i Bornholms Spare- og Laane-		
kasse i Rønne paa Kontrabog № 30296 .	608 — 41 —	
	<hr/>	I alt 26608 Kr. 41 Ø.

Fundatsen findes i Ministerialtidende C 1916 S. 200 og Rønne Byraads Forhandlinger s. A. S. 144.

Regnskab

for

Skibsfører Hans Peter Lund og Hustrus Legat for Aaret 1917—18.

Indtægt.	Kr.	Ø.
1. Eksekutorerne i Boet indbetalt Legatkapitalen . . .	27086	91
2. Indvundne Renter:		
a. Af Kreditforeningsobligationer . . . 926 Kr. > Ø.		
b. > Bornholms Spare- og Laane- kasse 142 — 87 —		
	1068	87
Summa	28155	78
Udgift.		
1. Eksekutorerne indbetalt i Østifternes Kreditforeningsobligationer	9600	>
2. Indkøbt 18000 Kr. 4 $\frac{1}{2}$ % Østifternes Kreditforeningsobligationer	16960	56
3. Udbetalte Legater:		
Frk. Petrea Thorsen 200 Kr. > Ø.		
Frk. Louise Nielsen 200 — > —		
Frk. Agnes Hansen 200 — > —		
	600	>
4. Overretssagfører Olsens Udlæg	50	>
5. Bekendtgørelser:		
Bornholms Tidende 3 Kr. 50 Ø.		
Bornholms Avis 3 — > —		
Bornholms Socialdemokrat 3 — 68 —		
	10	18
6. En Sparekassebog	>	35
7. Indsat i Bornholms Spare- og Laanekasse	208	24
8. Beholdning:		
Kontant	726	45
Balance	28155	78

Legatet ejer:

A.	$3\frac{1}{2}$ ‰ Østifternes Kreditforeningsobligationer 6te Serie Litr. A № 86, Litr. B № 406 og 407, Litr. C № 800, 801 og 802 . . .	4600 Kr. > Ø.
	$4\frac{1}{2}$ ‰ Østifternes Kreditforeningsobligationer 7. Serie Litr. A № 13625, 16222, 16223, 27936, 40398, 40399, 55243, 55481, 55482, 55483, 55484, og Litra B № 8122 23000 — > —	27600 Kr. > Ø.
B.	Indestaaende i Bornholms Spare- og Laanekasse paa Kontrabog № 30252	208 — 24 —
		I alt 27808 Kr. 24 Ø.

Fundatsen findes i Ministerialtidende C. 1917 S. 54 og Rønne Byraads Forhandlinger 1918.

Regnskab

for

Ellen Margrethe Jensen f. Mogensdatter og
hendes Søn Janus Christian Jensens Legat

for Aaret 1917—18.

	Kr.	Ø.
Indtægt.		
1. Byfogedfuldmægtig E. Larsen indbetalt Legatkapitalen	23788	37
2. Indvundne Renter:		
a. Af Landkreditkasseobligationer 90 Kr. > Ø.		
b. > Østifternes Kreditforeningsobligationer 382 — 50 —		
c. > Bornh. Spare- og Laanekasse 10 — 20 —		
d. Renter indvundne af Eksekutor 2 — 78 —		
	485	48
Summa	24273	85
Udgift.		
1. Byfogedfuldmægtig E. Larsen indbetalt i Obligationer:		
a. Østifternes Landkreditkasseobligationer 4000 Kr. > Ø.		
b. Østifternes Kreditforeningsobligationer 18000 — > —		
	22000	>
2. Indkøbt 1000 Kr. $4\frac{1}{2}\%$ Østifternes Kreditforeningsobligation 7. Serie Litr. B № 10846	941	03
3. Indsat i Sparekassen	847	34
4. Andre Udgifter:		
Bornholms Avis 3 Kr. > Ø.		
Bornholms Socialdemokrat 3 — 68 —		
En Sparekassebog > — 35 —		
	7	03
5. Beholdning ved Aarets Udgang	478	45
Balance	24273	85

Legatet ejer:

4 ¹ / ₂ ‰	Østifternes Landkreditkasseobligationer		
	4. Serie Litra A № 18789 og 18790	4000 Kr. > Ø.
4 ‰	Østifternes Kreditforeningsobligationer		
	9. Serie Litra. A № 8329, 13739, 13740,		
	13741 og 10. Serie Litra. A № 29035, 29036,		
	29037, 7242 og 7243	18000 — > —
4 ¹ / ₂ ‰	Østifternes Kreditforeningsobligation 7.		
	S. B № 10846	1000 — > —
	Indestaaende i Bornholms Spare- og Laanekasse		
	paa Kontrabog № 30444	847 — 34 —

I alt 23847 Kr. 34 Ø.

Fundatsen findes i Ministerialtidende C. 1917. S. 127 og Rønne Byraads Forhandlinger s. A. S. 161.

Regnskab

for

Skibsfører Esper Laurits Espersens Enke
 Gjertrud Christine Hansine Espersen,
 f. Christiansens Legat
 for Aaret 1917—18.

Indtægt.	Kr.	Ø.
Eksekutor i Boet indbetalt Legatkapitalen	8010	52
I alt	8010	52
Udgift.		
1. Udbetalte Legater	>	>
2. Indkøbt 8000 Kr. 4 $\frac{1}{2}$ % Østifternes Kreditforenings Obligationer 7. Serie A. № 59809, 59810 og 60003 til Kurs 94 $\frac{1}{4}$ 7540 Kr. > Ø. Kurtage 7 — 54 — Noteringsstempel > — 40 —	7547	94
3. Indsat i Sparekassen	400	>
4. Andre Udgifter:		
Kontrabog > Kr. 35 Ø.		
N. Jeppestens Bogbinderi 7 — 85 —		
	8	20
5. Beholdning ved Aarets Udgang	54	38
Balance	8010	52

Legatet ejer:

A. 4 $\frac{1}{2}$ % Østifternes Kreditforeningsobligatio- ner 7. Serie A. № 59809, 59810, 59811 og 60003 à 2000 Kr. 8000 Kr. > Ø.
B. Indestaaende i Bornholms Spare- og Laane- kasse paa Kontrabog № 30655 400 — > —
I alt 8400 Kr. > Ø.

Fundatsen findes i Ministerialtidende C. 1917 S. 146 og
 Rønne Byraads Forhandlinger s. A. S. 164.

Regnskab

over

**Rønne Købstads Hjælpekasses Indtægter og
Udgifter**

i Aaret 1917—18.

	Kr.	Ø.
Indtægt.		
1. Beholdning:		
Kontant	>	>
2. Tilskud af Kommunens Kasse	19500	>
3. Indkomne Bøder	>	>
4. Kendelser ved Ejerskifte	150	>
5. Uhævet Indkvarteringsgodtgørelse m. m.	453	27
6. Tilskud af Bornholms Spare- og Laanekasse	200	>
7. Helfred Nielsen tilbagebetalt	27	73
8. Rabat paa Apotekerverer	57	58
9. Positivspilleres Afgift	26	>
I alt	20414	58
Udgift.		
1. Udbetalt Understøttelse	19932	50
2. Forskellige Udgifter	135	15
3. Beholdning	346	93
I alt	20414	58

Regnskab

over

Rønne Havns Indtægter og Udgifter

i Aaret 1917—18.

Indtægt.	Kr.	Ø.	Kr.	Ø.
1. Beholdning fra Aaret 1916—17:				
a. I Bornholms Spare- og Laanekasse	2322	80		
b. Kreditforeningsobligationer	4000	>		
c. Kontant	1128	53		
d. Midlertidigt Laan til Rønne Kommune	38000	>		
			45451	33
2. Renter af Kassebeholdningen			2746	02
3. Afdrag			650	>
4. Optagne Laan			>	>
5. Havne- og Bropenge			113761	88
6. Indtægter, som oppebæres af Havnefogeden:				
a. Pladsleje	64	22		
b. Begkogning	26	30		
c. Leje af Inventar	551	95		
d. Vand til Skibene	1115	45		
W C. Automaten	44	20		
			1802	12
7. Grundleje:				
a. Leje af Havnens Smedjebygning	200	>		
b. > > Plads til Redningsbaaden	400	>		
c. > > det tidl. Hotel Bornholm	800	>		
d. > > den gl. Toldbod	405	>		
e. > > Matr.-Nr. 1085 a	360	>		
f. > > Beboelseslejligheden i den tidl. Varmtvandsbadeanstalt	240	>		
Lateris	2405	>	164411	35

	Transp.	Kr.	Ø.	Kr.	Ø.
g. Leje af et til Dampskibsselskabet paa Bornholm af 1866 udlejet Areal af Havnepladsen		2405	>	164411	35
h. > > Grund til Kiosken ved Jernbanestationen		917	70		
i. > > Vejerbod		15	>		
k. > > Sildesalteriet i den gamle Badeanstalt		250	>		
l. > > et til Bygmester Chr. Dam udlejet Areal af Havnepladsen		160	>		
m. > > et til Øernes Andelsselskab udlejet Areal paa søndre Mole		100	>		
		840	>		
8. Forskellige Indtægter				4687	70
9. Lodspenge				4502	79
10. Afgift for Bugsering				3226	34
				2344	48
Summa				179172	66

Udgift.

1. Renter af Laan:					
a. Statsanstalten for Livsforsikring		9604	25		
b. Østifternes Kreditforening		178	34		
c. Kreditforeningen af Kommuner i Danmark		9627	50		
d. Bornh. Spare- og Laanekasse i Rønne		371	99		
				19782	08
2. Afdrag paa Laan:					
a. Statsanstalten for Livsforsikring		1395	75		
b. Østifternes Kreditforening		69	66		
c. Kreditforeningen af Kommuner i Danmark		10000	>		
d. Bornh. Spare- og Laanekasse i Rønne		378	01		
				11843	42
3. Skatter og Afgifter				251	41
4. Bidrag til Dækning af de med Statens Tilsyn med Havnen forbundne Udgifter				41	50
5. Lønninger og Pensioner:					
a. Løn til Havnefogeden		1920	>		
b. Løn til Havnevægterne:					
Dagvagt M. Jørgensen 1510 Kr. > Ø.					
Nattevagt J. P. Larsen 1600 — > —					
" P. H. Holm 1430 — > —					
		4540	>		
Lateris		6460	>	31918	41

	Kr.	Ø.	Kr.	Ø.
Transp.	6460	»	31918	41
c. Løn til Havnekassereren og Regnskabsføreren	1120	»		
d. Havnens Bidrag til Stads- og Havneingeniørens Løn	1840	»		
e. Tilskud til Rønne Havns Pensionsfond	3517	»		
			12937	»
6 Nye Arbejder:				
a. Beddingsanlæg			9841	96
7. Vedligeholdelse af Havneværker og Bygninger m. m.			6993	77
8. Opmudringsarbejder			292	44
9. Anskaffelse af Redskaber og andre Inventarieggenstande			11478	62
10. Vedligeholdelse af Redskaber og Inventar			2262	24
11. Uforudsete Udgifter			5992	77
12. Lønning til Lodserne:				
Førstelods H. P. Nielsen 2210 Kr. » Ø.				
Lods J. D. F. Jørgensen 1870 — » —				
» A. Dick 1770 — » —				
» E. A. Larsen 1700 — » —				
	7550	»		
Lodsernes Løntillæg	967	91		
Sammes Vederlag for Bugsering	896	83		
			9414	74
13. Beholdning:				
Indestaaende i Bornholms Spare- og Laanekasse	2322	80		
Kreditforeningsobligationer	17000	»		
Midlertidigt Udlaan til Rønne Kommune	65000	»		
Kontant	3717	91		
			88040	71
Balance			179172	66

Regnskab

for

Rønne Havns Pensionsfond

i Aaret 1917—18.

Indtægt.		Kr.	Ø.
1. De Pensionsberettigedes Tilskud i Henhold til Pensionsreglementet:			
Havnefoged J. C. Larsen	60 Kr. > Ø.		
Lods H. P. Nielsen	150 — > —		
— J. D. F. Jørgensen	110 — > —		
— A. Dick	105 — > —		
— E. A. Larsen	100 — > —		
Nattevagt J. P. Larsen	36 — > —		
— P. H. Holm	30 — > —		
Dagvagt M. Jørgensen	33 — > —		
Stads- og Havneingeniør Kærn	115 — 50 —		
Kæmner Westh	20 — > —		
Kommunebogholder Mogensen	56 — > —		
		815	50
2. Tilskud fra Havnekassen:			
Ordinært Tilskud	815 Kr. 50 Ø.		
Dækning af Underbalance	2701 — 50 —		
		3517	>
I alt Indtægt		4332	50
Udgift.			
1. Udbetalte Pensioner:			
Lods Sejers Enke	240 Kr. > Ø.		
Fhv. Lods J. N. Holm	1350 — > —		
— — J. R. Jørgensen	1320 — > —		
Havnefoged Lunds Enke	240 — > —		
— Henriksens Enke	690 — > —		
Fhv. Havnevagt Chr. Ridder	492 — 50 —		
		4332	50
I alt Udgift		4332	50

Fortegnelse

over

de af de for Tiden ansatte Funktionærer indbetalte
Tilskud.

Havnefoged J. C. Larsen	272 Kr. 50 Ø.
Førstelods H. P. Nielsen	1050 — » —
Andenlods J. D. F. Jørgensen	767 — 08 —
Tredjelods A. Dick	732 — 08 —
Fjerdelods E. A. Larsen	641 — 67 —
Nattevagt J. P. Larsen	240 — » —
* — P. H. Holm	97 — 50 —
Dagvagt M. Jørgensen	212 — 75 —
Stads- og Havneingeniør Kærn	469 — » —
Kæmner P. Westh	113 — 20 —
Kommunebogholder H. Mogensen	364 — 70 —
	<hr/>
	4960 Kr. 48 Ø.

Regnskab

over

Søndre Baadehavns Indtægter og Udgifter

i Aaret 1917—18.

Indtægt.	Kr.	Ø.	Kr.	Ø.
I. Beholdning fra 1916—17:				
a. Indestaaende i Sparekassen	752	64		
b. Kontant	61	32		
			813	96
II. Havneafgifter:				
1. Hjemstedsafgift	44	>		
2. Baadeafgift af de i Havnen hjemme- hørende Baade	108	99		
3. Afgift af fremmede Baade	>	>		
4. Ind- og Udførselsafgift	>	>		
5. Afgift af Fiskeri: Kr. Ø.				
a. Af 685 kg Laks à 3 Ø.	20	55		
b. > 103 kg Laksørred à 3 —	3	09		
c. > 193 Snese Botter à 3 —	5	79		
d. > 909 kg Aal à 2 —	18	18		
e. > 2023 Snese Torsk à 2 —	40	46		
f. > 58482 Ol Sild à 1/2 —	292	41		
	380	48		
6. Garntørreplads og Hyttefade	75	60		
			609	07
III. Andre Indtægter:				
a. Tilskud fra Kommunen eller Skibs- havnen	>	>		
b. Renter af de i Sparekassen indsatte Beløb	31	13		
c. Leje af en Talje	6	>		
			37	13
Summa Indtægt			1460	16

	Kr.	Ø.	Kr.	Ø.
Udgift.				
1. Afdrag paa Gæld			150	>
2. Lønninger			65	>
3. Nye Arbejder			>	>
4. Havnens Vedligeholdelse			911	92
5. Andre Udgifter			2	20
6. Beholdning ved Aarets Udgang:				
a. Indestaaende i Sparekassen	303	77		
b. Kontant	27	27		
			331	04
Summa Udgift			1460	16

Status				
ved Aarets Udgang.				
Havnen ejer:				
a. Indestaaende i Sparekassen	303	77		
b. Kontant Beholdning	27	27		
			331	04
I alt			331	04
Gæld:				
Til Skibshavnen			8338	55
I alt			8338	55

Regnskab

over

Nørrekaas Baadehavns Indtægter og Udgifter for Aaret 1917—18.

Indtægt.	Kr.	Ø.	Kr.	Ø.
I. Beholdning fra Aaret 1916—17:				
a. Indestaaende i Sparekassen	323	37		
b. Kontant	244	38		
			567	75
II. Havneafgifter:				
1. Hjemstedsafgift	25	>		
2. Aarlig Baadeafgift og Afgift af Hyttefæde	98	76		
3. Afgift af fremmede Baade	1	80		
4. Ind- og Udførselsafgift	>	60		
5. Afgift af Fiskeri:				
a. Af 265 kg Laks à 3 Ø.	7	95		
b. > 42 kg Laksørred à 3 —	1	26		
c. > 0 kg Gedder à 3 — > >				
d. > 274 Snese Botter à 3 —	8	22		
e. > 132 kg Aal à 2 —	2	64		
f. > 1371 Snese Torsk à 2 —	27	42		
g. > 63164 Ol Sild à $\frac{1}{2}$ —	315	82		
	363	31		
6. Pladsleje	86	>		
			575	47
III. Tilskud fra Kommunen eller Skibshavnen			>	>
IV. Andre Indtægter:				
1. Renter af de i Sparekassen indsatte Beløb			13	07
Summa Indtægt			1156	29

		Kr.	Ø.	Kr.	Ø.
Udgift.					
1. Afdrag paa Gæld				400	>
2. Lønninger				65	>
3. Nye Arbejder				>	>
4. Havnens Vedligeholdelse				96	07
5. Andre Udgifter				24	24
6. Beholdning ved Aarets Udgang:					
a. Indestaaende i Sparekassen		336	44		
b. Kontant		234	54		
				570	98
Summa Udgift				1156	29

**Status
ved Aarets Udgang.**

Havnen ejer:

a. Indestaaende i Sparekassen		336	44		
b. Kontant Beholdning		234	54		
				570	98
I alt				570	98

Gæld:

Til Skibshavnen				18786	61
I alt				18786	61

Overslag

over

Rønne Kommunes Indtægter og Udgifter

i Aaret 1919—20.

	Kr.	Ø.	Kr.	Ø.
I. Overskud fra forrige Aar:				
a. I Kæmnerkassen	50000	>		
b. I Gasværkets Kasse	40000	>		
c. I Vandværkets Kasse	,	>		
d. I Elektricitetsværkets Kasse	25000	>		
	115000	>		
e. Restancer	15000	>		
			130000	>
Heraf er til Rest paa tidligere optagne Laan > Kr. > Ø.				
II. Renter af Kommunens Kapitaler:				
a. Rente af frugtbarjorte Kapitaler:				
1. Af den i Sct Knuds Præstegaard indestaaende Kapital 4435 Kr. 08 Ø.	177	—	40	Ø.
2. Af en Rønne Arbejdshus tilfalden Kapital, stor 642 Kr.	25	—	68	—
3. Af Grundfondens i Sparekassen indestaaende Kapital	432	—	>	—
4. Af andre Kapitaler	1178	—	44	—
5. Af Udlæg for Privates Kloak- og Brolægningsrefusioner	4000	—	>	—
6. Andel i Amtskommunefondens Renter	3200	—	>	—
	9013	52		
Lateris	9013	52	130000	>

XCIV

	Transp.	Kr.	Ø.	Kr.	Ø.
b. Renter af Kassebeholdningen		9013	52	130000	>
c. Strafrenter i Henhold til Lov af ¹⁵ / ₅ 1903 § 27		2400	>		
				11413	52
III. Indtægter af Ejendomme, tilhørende Kommunen:					
a. Købstadens Skov:					
	Indtægt:	Kr.	Ø.		
Ved Salg af Skoveffekter		6000	>		
» » » Ler		400	>		
		6400	>		
	Udgift:	Kr.	Ø.		
1. Kulturarbejder		1800	>		
2. Skovningsarbejder		2200	>		
3. Lønninger		2800	>		
4. Andre Udgifter		1800	>		
		8600	>		
				÷ 2200	>
b. Gasværket:					
	Indtægt:				
1. Gas til Byens Belysning		6500	>		
2. Salg af Gas:					
Kogegas		137500	>		
Lysgas		10000	>		
Motorgas		13500	>		
		161000	>		
3. Salg af Biprodukter:					
Koks		178750	>		
Tjære		10000	>		
Ammoniakvand		500	>		
		189250	>		
4. Andre Indtægter		1350	>		
		358100	>		
	Udgift:				
1. Lønninger og Pensioner		48750	>		
2. Kul, Olie m. v.		253400	>		
3. Vedligeh. af Maskiner og Inventar		6500	>		
4. Do. af Bygninger		600	>		
5. Do. af Ledninger		700	>		
6. Nye Anlæg, som afholdes af Aarets Indtægt		10800	>		
				÷ 2200	>
Lateris 320750	>	358100	>	141413	52

XCV

	Kr. Ø.	Kr. Ø.	Kr. Ø.	Ø.	Kr. Ø.	Ø.		
Transp.	320750	>	358100	>	÷2200	>	141413	52
7. Omkostninger ved Salg af Tjære . . .	1500	>						
8. Andre Udgifter . . .	4000	>						
			326250	>				
					31850	>		
Anm. Udgiften til Renter af og Afdrag paa Laan i Aaret 1919-20 andrager 19685 Kr. 49 Ø. Fradrages dette Beløb hosstaaende Overskud, bliver Nettooverskuddet for Aaret 1919-20 12164 Kr. 51 Ø.								
c. Vandværket:								
	Indtægt.	Kr. Ø.	Kr. Ø.					
1. Vandafgift efter As- surance		28100	>					
2. Vandafgift af Ekstra- haner		3500	>					
3. Vandafgift af W. C.		5600	>					
4. Vandafgift af Have- vanding og efter Over- enskomst		5800	>					
5. Vandafgift efter Maa- ler		8300	>					
6. Vandafgift af Næ- ringsbrug		1200	>					
7. Vandafgift af Bygge- foretagender		300	>					
8. Leje af Vandmaalere		400	>					
9. Andre Indtægter . . .		500	>					
				53700	>			
	Udgift.							
1. Lønninger og Pen- sioner		9900	>					
2. Petroleum, Olie, Tvist m. v.		7500	>					
3. Vedligeholdelse . . .		4000	>					
4. Andre Udgifter . . .		2000	>					
5. Nye Anlæg, som af- holdes af Aarets Ind- tægt		5000	>					
				28400	>			
					25300	>		
	Lateris			54950	>	141413	52	

	Kr.	Ø.	Kr.	Ø.
Transp.	54950	>	141413	52
An m. Udgiften til Renter af og Afdrag paa Laan i Aaret 1919-20 andrager 27000 Kr. Fradrages dette Beløb hosstaaende Overskud, bliver Nettounderskuddet 1700 Kr.				
d. Elektricitetsværket:				
Indtægt:	Kr.	Ø.		
1. Salg af Elektricitet	140400	>		
2. Afdragsbetaling	4000	>		
3. Leje af Bestyrerbolig	400	>		
4. Salg af Sikringer og Materiel	550	>		
	145350	>		
Udgift: Kr. Ø.				
1. Lønninger og Pensioner	31050	>		
2. Brændsel, Olie, Vand og Tvist	47000	>		
3. Vedligeholdelse af Maskiner og Inventar	6600	>		
4. Do. af Bygninger	1100	>		
5. Do. af Ledninger	2200	>		
6. Nye Anlæg, der afholdes af Aarets Indtægt	33700	>		
7. Andre Udgifter	3000	>		
	124650	>		
	20700	>		
An m. Udgiften til Renter af og Afdrag paa Laan i Aaret 1919-20 andrager 23600 Kr. Fradrages dette Beløb hosstaaende Overskud, bliver Underskuddet 2900 Kr.				
e. Badeanstalten:				
Indtægt: Kr. Ø. Kr. Ø.				
1. 1800 Karbade à 75 Ø.	1350	>		
2000 do. à 60 —	1200	>		
400 Brusebade à 35 —	140	>		
4000 do. à 25 —	1000	>		
	3690	>		
2. Tilsk. fra Sparekassen	150	>		
	3840	>		
Lateris	3840	>	75650	>
			141413	52

	Kr. Ø.	Kr. Ø.	Kr. Ø.	Kr. Ø.
Transp.	3840 >	75650 >	141413	52
Udgift:	Kr. Ø.			
1. Lønninger	3200 >			
Til Medhjælp	400 >			
	3600 >			
2. Brændsel og Be-				
lysning	1000 >			
3. Skatter og Assu-				
rance	400 >			
4. Vedligeholdelse	300 >			
5. Uforudsete Udgifter	440 >			
	5740 >			
		-1900 >		
An m. Udgifter til Renter af og Afdrag paa Laan i Aaret 1919-20 andrager 1780 Kr. > Ø. Tillægges dette Be- løb hosstaaende Underskud, bliver Underskuddet 1900 Kr. > Ø,				
f. Kød- og Mælkekontrollen:				
Indtægt:	Kr. Ø.			
Kontrolafgift	3150 >			
Udgift: kr. Ø.				
1. Lønninger og Pen-				
sioner	2500 >			
2. Andre Udgifter	650 >			
	3150 >			
g. Udbytte af Jernbanen		>	>	
h. Lejeafgifter		3936 >		
			77686 >	
IV. Afgifter af faste Ejendomme m. v.:				
a. Faste aarlige Afgifter, som ved Salg af kommunale Ejendomme ere paalagte disse: Af Sct. Knuds Præstegaard		550 >		
b. Afgift efter Frd. 18de Oktbr. 1811 § 7		>	>	
c. Andre Afgifter		17 83		
			567 83	
V. Afgifter og Kendelser ifølge Nærings- loven af ²⁹/₁₂ 1857 m. fl. Love:				
a. Kendelser for Næringsadkomster		2000 >		
b. Afgift af Brændevinshandel og Udskæn-				
king efter Beværterlovens § 40		5300 >		
c. Do. ifølge Beværterlovens §§ 22 og 30.		>	>	
d. Do. efter Næringslovens §§ 60, 62 og 75		50 >		
Lateris		7350 >	219667	35

	Kr.	Ø.	Kr.	Ø.
Transp.	7350	„	219667	35
e. Indtægt ifl. Lov af $\frac{1}{3}$ 1889 om Handelsregistre m. m.	50	„		
f. Indtægt ifl. Lov $\frac{12}{4}$ 1889 om Hundefgift m. m.	1500	„		
g. Indtægt af frivillige Svendeprøver	20	„		
h. Do. ifølge Lov Nr. 112 af $\frac{13}{5}$ 1911 om Afgift af Forestillinger m. v.	2000	„	10920	„
VI. Forbrug af Aktiver:				
a. Solgte, udtrukne og indfrieede Obligationer og andet Kapitalforbrug: Kr. Ø.				
1. Afdrag paa Panteobligationer	2106	37		
2. Forbrug af Grundfondens Kapital ved eventuelt Køb af Grunde til Gadereguleringer	100	„		
3. Afdrag paa Kloak- og Bro-lægningsrefusioner	10000	„		
	12206	37		
b. Solgte faste Ejendomme:				
Salg af Grunde ved Gadereguleringer	100	„	12306	37
VII. Optagne Laan:				
Faste Laan	10500	„		
Midlertidige Laan	„	„	10500	„
VIII. Tilskud fra Staten i H. t. Lov Nr. 85 af $\frac{15}{5}$ 1903				
			6000	„
IX. Koncessionsafgifter				
			„	„
X. Andre Indtægter:				
a. $\frac{1}{4}$ $\frac{0}{0}$ Afgift ifl. Reglement for Købstædernes Fattigvæsen af $\frac{5}{7}$ 1803 § 42 Nr. 3, jfr. Lov om Afgifter af frivillige Auktioner over Handelsvarer af $\frac{26}{5}$ 1868	100	„		
b. Bøder:				
1. Skolemulkter	150	Kr. „ Ø.		
2. Andre Bøder	50	— „ —		
	200	„		
c. Bygningsgebyrer	600	„		
d. Forskellige Indtægter	„	„		
Lateris	900	„	259393	72

	Kr.	Ø.	Kr.	Ø.
	900	„	259393	72
e. Tilskud i Henhold til Skolelovens § 33 til Renter af og Afdrag paa Laan til Opførelse af nye Skolebygninger	1560	„		
f. Tilskud i Henhold til Skolelovens § 6, 1ste Stykke	500	„	2960	„
XI. Paalignede Skatter:				
a. Ejendomsskatter:				
1. Grundskat	3385 Kr. 64 Ø.			
2. Huskat	16238 — 52 —			
	19624	16		
b. Skat af Aktieselskaber i H. t. Lov Nr. 85 af 15/5 1903				
Heri fragaar andre Kommuners Andel	9000 Kr. » Ø.			
	1800 — » —			
	7200	„		
c. Skat til Kommunen som Erhvervskommune i H. t. Lov Nr. 85 af 15/5 1903				
d. Formue-ogLejlighedsskat 526146 Kr. 63 Ø. Heri fragaar efter Lov Nr. 85 af 15/5 1903 § 14	900	„		
	1600 — » —			
	524546	63		
e. Bidrag i Henh. til Lov 26/5 1868 § 15 fra det under Købstaden m. H. t. Fattig- eller Skolevæsen hørende Landdistrikt				
	„	„		
Tilsammen	552270	79		
Heri fragaar eftergivne og uerholdelige Restancer	7100	„	545170	79
Tilsammen for Indtægtsposterne I—XI			807524	51
Desuden:				
Opkrævning af Statsskat i H. t. Lov Nr. 104 af 15/5 1903 § 39				
Herfra det til Staten indbetalte Beløb	100000	„		
	100000	„		
			„	„
Summa Indtægt			807524	51

Udgift.

I. Byens Bestyrelse i Almindelighed:

	Kr.	Ø.	Kr.	Ø.
1. Lønninger og Pensioner:	Kr.	Ø.	Kr.	Ø.
a. Borgmesteren	6000	»		
b. Kæmneren	2200	»		
c. Kommunebogholderen	6000	»		
d. Fuldmægtigen paa Bogholderkontoret	4008	33		
e. 4 Kontorister	7600	»		
	25808	33		
Fragaar Havnens, Fattigvæsenets, Gasværkets, Vandværkets og Elektricetiværkets Tilskud	10000	»		
	15808	33		
f. Stadsingeniøren	4933	33		
Fragaar Havnens Tilskud	2466	66		
	2466	67		
g. Stadsingeniørens Assistent	2800	»		
Fragaar Havnens Tilskud	700	»		
	2100	»		
h. Forsørgelsesvæsenets Undersøger	2800	»		
i. Pensioner:				
1. Kæmner Hoffmanns Enke	200	»		
2. Bygningsinspektør Jespersens Enke	300	»		
3. Pedel P. M. C. Hansens Enke	400	»		
4. Fhv. Renovatør M. Andreasen	300	»		
5. Fhv. Køkkenlærerinde H. Koefoed	200	»		
6. Tilskud til Pensionsfonden	3200	»		
	4600	»		
	27775	»		
2. Udgifter til Skatters Paaligning og Opkrævning	3100	»		
	27775	»		
Lateris 3100	»			
	27775	»		

	Kr. Ø.	Kr. Ø.	Kr. Ø.
Fragaar Statskassens Godtgørelse for Opkrævning af Indkomst- og Formueskatten	3100 >	27775 "	
		1600 "	
3. Andre Kontorholdsudgifter:			
a. Kommunekontoret	1500 >		
b. Stadsingeniøren	800 >		
		2300 "	
4. Vedligeholdelse m. v. af Kontorlokaler:			
a. Rengøring	480 >		
b. Brændsel og Belysning	800 >		
c. Andre Udgifter	320 >		
		1600 "	
5. For Benyttelse af Raadhuset		150 "	
6. Andre Udgifter:			
a. Avertissementer, Tryksager m. v.	2500 >		
b. Revisorerne til Assistance	500 >		
c. Forskellige Udgifter	1700 >		
		4700 "	
Anm. Den samlede Udgift i Aaret 1919-20 andrager:			38125 "
Hosstaaende	38125 >		
Endvidere til Renter af Afdrag paa Laan	> >		
	I alt 38125 >		
II. Fattigvæsenet:			
1. Lønninger og Pensioner:	Kr. Ø.		
a. Bestyreren af Fattiggaarden	2300 >		
b. Kommunekontoret	1500 >		
		3800 "	
2a. Udgifter ved Fattiges Forsørgelse, herunder Refusion til fremmede Kommuner:			
a. Pengehjælp	31000 >		
b. Brød	2000 >		
c. Brændsel	7000 >		
d. Huslejhjælp	3800 >		
e. Plejebørn, derunder for Ophold paa Opdragelsesanstalter	6000 >		
f. Medicin, Sygepleje og Sygehusophold	7000 >		
g. Ekstrahjælp	3000 >		
h. Alimentsbidrag	2500 >		
		3800 "	
	Lateris 62300 >	3800 "	38125 "

	Kr. Ø.	Kr. Ø.	Kr. Ø.
Transp.	62300 >	3800	38125
i. Refusion til fremmede Kommuner	5500 >		
	67800 >		
Heri fragaar:	Kr. Ø.		
a. Refusion fra fremmede Kommuner og Amtsrepartitionsfonden	35000 >		
b. Indtægt af Fattiglemmers Efterladenskaber	> >		
c. Indtægt af Lemmernes Arbejde	> >		
d. Andre Indtægter, der under tilbagebetalt Fattighjælp og Alimentsbidrag	2500 >		
	37500 >	30300	
2b. Fattiggarden:			
1. Lemmernes Forsørgelse	8800 >		
2. Landbruget	4000 >		
3. Vedligeholdelse	500 >		
4. Brændsel og Belysning	1000 >		
5. Andre Udgifter	1000 >		
	15300 >		
Fragaar Indtægten:			
1. Af Industrien	200 >		
2. > Landbruget og Haven	14700 >		
3. > forskellige Indtægter	2400 >		
	17300 >	÷2000	
3. Understøttelser, der ikke have Fattighjælps Virkning:			
a. Udgifter iflg. Fattigl. § 44	2500 >		
b. Do > do. § 61, jfr. Lov 27/5 1908	8000 >		
c. Udgifter iflg. Fattigl. § 63	1200 >		
d. Do. > Børneloven	500 >		
e. Do. > Tuberkulose-loven	3000 >		
	15200 >		
Fragaar Refusioner	4500 >	10700	
		42800	38125
Lateris			

	Kr.	Ø.	Kr.	Ø.
Transp.	42800		38125	„
4. Vedligeholdelse af Fattigvæsenets Bygninger og Inventar	400	„		
5. Kontorholdsudgifter	300	„		
6. Andre Udgifter	300	„		
			43800	„
Anm. Den samlede Udgift i Aaret 1919-20 andrager: Kr. Ø.				
Hosstaaende	43800	»		
Endvidere til Renter af og Afdrag paa Laan	1500	»		
	<u>I alt 45300</u>	»		
III a. Tilskud til Kommune-Hjælpekassen .	21000	„		
Fragaar Statskassens Tilskud	7000	„	14000	„
III b. Tilskud til Arbejdsløshedskasserne .			6000	„
IV 1. Alderdomsunderstøttelsen:				
a. Understøttelse:				
1. Til Personer i Kommunen .	135000	»		
2. Refusion til fremmede Kommuner	11000	»		
	<u>146000</u>	»		
Heri fragaar Refusioner fra fremmede Kommuner	20000	»		
	<u>126000</u>	„		
b. Andre Udgifter	„	„		
	<u>126000</u>	„		
Fragaar Statskassens Refusion	63000	„	63000	„
Anm. Den samlede Udgift i Aaret 1919-20 andrager:				
Hosstaaende	63000	»		
Endvidere til Renter af og Afdrag paa Laan	»	»		
	<u>I alt 63000</u>	»		
IV 2. Understøttelser til Børn af Enker:				
a. Understøttelser til Enker i Kommunen	10000	„		
b. Refusion til fremmede Kommuner . . .	2000	„		
	<u>12000</u>	„		
Heri fragaar Refusion fra fremmede				
	<u>12000</u>	„	164925	„
Lateris	12000	„	164925	„

	Transp.	Kr.	Ø.	Kr.	Ø.
Kommuner		12000	„	164925	„
		2200	„		
		9800	„		
Fragaar Statskassens Refusion		4900	„	4900	„
V. Skolevæsenet:					
1. Lærerlønninger efter Fradrag af Statens Tilskud		44000	„		
2. Bidrag til Amtsskolefonden		„	„		
3. Tilskud til private Skoler		2175	„		
4. Kontorholdsudgifter		50	„		
5. Undervisningsmidler		5000	„		
6. Vedligeholdelse af Bygninger og Inventar		2500	„		
7. Andre Udgifter:					
a. Løn til Pedellerne	Kr. Ø.	6000	„		
b. Brændsel og Belysning	10000	„			
c. Renholdelse af Skolelokaler	4600	„			
d. Forskellige Udgifter	4575	„			
		25175	„		
		81400	„		
Fragaar Skolekontingenter		„	„	81400	„
Anm. Den samlede Udgift i Aaret 1919-20 andrager:					
Hosstaaende	81400	„			
Endvidere til Renter af og Afdrag paa Laan	11279 20				
	I alt	92679 20			
VI. Rets- og Politivæsenet					
VII. Medicinalvæsenet:					
a. Vederlagsfri Behandling i Henh. til Lov ^{10/5} 1915		2000	„		
Fragaar Refusioner		1400	„		
		600	„		
b. Tilskud til Bornholms Sanatorium		8600	„	9200	„
VIII. Gader og Veje:					
1. Lønninger og Pensioner		„	„		
2. Byens Gader:					
a. Nye Arbejder		13100	„		
b. Hovedreparationer		6500	„		
	Lateris 19600	„	„	260425	„

CV

	Kr. Ø.	Kr. Ø.	Kr. Ø.
Transp.	19600 >	" "	260425 "
c. Almindelige Vedligeholdelser .	1000 >		
d. Omlægning af Fortove med Fliser	1000 >		
		21600 "	
3. Byens Veje:			
a. Nye Arbejder	> >		
b. Hovedreparationer	> >		
c. Almindelige Vedligeholdelser	3000 >	3000 "	
4. Tilskud til Amtsrepartitionsfonden . . .		" "	
5. Kloakarbejder		500 "	
6. Andre Udgifter		" "	
			25100 "
Anm. Den samlede Udgift i Aaret 1919-20 andrager:			
Hosstaaende	25100 >		
Endvidere til Renter af og Af- drag paa Laan	13000 >		
	<u>I alt 38100 ></u>		
IX. Byens Belysning:			
1. Gasforbrug		6500 "	
2. Lygtetænderne		4000 "	
3. Vedligeholdelse, Brændere og Net		1500 "	
4. Nye Lygter		500 "	
5. Andre Udgifter		1100 "	
			13600 "
X. Begravelsesvæsenet			" "
XI. Den offentlige Renlighed:			
1. Renholdelse af Kommunens Gader, Veje og Kloakbrønde		4500 "	
2. Snekastningen m. v.		1000 "	
3. Den offentlige Renovations Udførelse: Natrenovationen:			
a. Renovatørernes Løn	4600 >		
b. Afhenterne	5100 >		
c. Anskaffelse og Vedligeholdelse af Materiel	400 >		
d. Tilsyn	300 >		
e. Andre Udgifter	1200 >		
	<u>11600 ></u>		
Fragaar Afgift for Tøndernes Afhentning	8000 >	3600 "	
	Lateris	9100 "	299125 "

CVI

	Transp.	Kr.	Ø.	Kr.	Ø.
4. Andre Udgifter		9100	„	299125	„
Anm. Den samlede Udgift i Aaret 1919-20 andrager:				9100	„
Hosstaaende	Kr. Ø.	9100	„		
Endvidere til Renter af og Af- drag paa Laan	„	„	„		
I alt	9100	„			
XII. Brandvæsenet:					
1. Lønninger og Pensioner:					
a. 2 Assisterter og 1 Underassi- stent	320	„			
b. Brandmandskabet	630	„			
c. 2 Brandsvende	330	„			
d. 2 Brandvisitationsmænd	300	„			
e. Brandvæsenets Bud	50	„			
f. Ordensafdelingens Hornblæ- sere	20	„			
g. Eventuel Lønforhøjelse	350	„			
		2000	„		
2. Vedligeholdelse af Brandrekvisiter m. v.		700	„		
3. Vedligeholdelse af Bygninger		150	„		
4. Andre Udgifter		1500	„		
		4350	„		
Fragaar Havnens Tilskud $\frac{1}{5}$		870	„		
				3480	„
Anm. Den samlede Udgift i Aaret 1919-20 andrager:					
Hosstaaende	3480	„			
Endvidere til Renter af og Af- drag paa Laan	„	„			
I alt	3480	„			
XIII. Indkvarteringsvæsenet					
				30	„
XIV. De offentlige Lystanlæg:					
1. Vedligeholdelsesudgifter				3000	„
XV. Renter af Gæld:					
1. Af faste Laan		104200	„		
2. „ midlertidige Laan		20000	„		
				124200	„
Lateris				438935	

	Kr.	Ø.	Kr.	Ø.
Transp.			438935	»
XVI. Afdrag paa Gæld:				
a. Af faste Laan	63425	»		
b. » midlertidige Laan	»	»	63425	»
XVII. Udgifter, der afholdes af Laan:				
1. Brolægningsarbejder	4500	»		
6. Forskudsbetaling paa Fortovsbelægning	6000	»	10500	»
XVIII. Anden Forøgelse af Aktiver:				
1. Panteobligationer, andre Værdipapirer og Udlaan	3000	»		
2. Som opført under Indtægtskonto VI a og VI b	200	»	3200	»
XIX. Bidrag til forskellige Institutioner			8900	»
XX. Andre og uforudsete Udgifter:				
1. Bidrag til Amtsrepartitionsfonden . . .	110000	»		
2. Andre Udgifter	6000	»		
3. Dækning af Underskud 1917—18 . . .	11300	»		
4. Udgifter ved Huslejenævnet	1000	»	128300	»
XXI. Overskud ved Aarets Udgang:				
1. Beholdning i rede Penge:				
a. I Kæmnerkassen . . . 80000 Kr. » Ø.				
b. I Gasværkets Kasse . 37164 — 51 —				
c. I Vandværkets Kasse . » — » —				
d. I Elektricitetsværkets Kasse 22100 — » —				
	139264	51		
2. Restancer	15000	»	154264	51
Tilsammen for Udgiftsposterne I—XI.			807524	51
Desuden:				
Menighedsudgifter:				
a. Offerafløsning	12600	»		
b. Bidrag til Kirken	17406	»		
c. Til Menighedsraad	»	»		
d. Løn til Sognepræsten	200	»		
e. » » Kapellanen	460	»		
f. Renter af og Afdrag paa Laan til Kir- kens Ombygning	1500	»		
Tilsammen	32166	»		
Lateris	32166	»	807524	51

CVIII

Fragaar:
1. Ligning paa Menigheden:
Offerafloesning 12600 Kr. » Ø.
Kirkeskat 19414 — » —
2. Refusion fra Kirken 152 — » —

	Kr.	Ø	Kr.	Ø.
Transp.	32166	»	807524	51
	32166	»		
I alt	.	.	»	»
Summa Udgift	.	.	807524	51

Overslag

over

Rønne Havns Indtægter og Udgifter for Aaret 1918—19.

Indtægt.		Kr.	Ø.
1. Beholdning fra Aaret 1918—19		88000	»
2. Rente af Kassebeholdningen		3600	»
3. Afdrag		450	»
4. Optagne Laan		»	»
5. Havne- og Bropenge		155000	»
6. Indtægter, der oppebæres af Havnefogeden		1700	»
7. Grundleje		4402	»
8. Forskellige Indtægter		»	»
9. Lodspenge		2800	»
10. Bugseringsafgift		2000	»
	I alt	257952	»
Udgift.			
1. Renter af Laan:			
Af Statsanstalten for Livsforsikring	7470 Kr. 73 Ø.		
» Kommune-Kreditforeningen	8827 — 50 —		
» Østifternes Kreditforening	172 — 30 —		
» Bornh. Spare- og Laanekasse	338 — 82 —		
		16809	35
2. Afdrag paa Laan:			
Af Statsanstalten for Livsforsikring	3529 Kr. 27 Ø.		
» Kommune-Kreditforeningen	10000 — » —		
» Østifternes Kreditforening	85 — 62 —		
» Bornh. Spare- og Laanekasse	411 — 18 —		
		14026	07
	Lateris	30835	42

	Transp.	Kr.	Ø.
		30835	42
3. Skatter og Afgifter af Havnens Ejendomme		350	»
4. Bidrag til Dækning af de med Statens Tilsyn med Havnen forbundne Udgifter		85	»
5. Lønninger og Pensioner:			
a. Havnefogeden	3000 Kr. » Ø.		
b. Havnevagterne	7950 — » —		
c. Havneingeniøren	2366 — 67 —		
d. Bidrag til Kæmnerens og Kommunebogholderens Løn	3000 — » —		
e. Lodserne	14350 — » —		
f. Bidrag til Pensionsfonden	2250 — » —		
g. Dyrtidstillæg til pensionerede	1080 — » —		
		33996	67
6. Nye Arbejder:			
a. Tilskud til Overskridelser paa Anlægget af Rønne-Allinge Jernbane 12500 Kr. og for Ekstraarbejder i 1918—19 3100 Kr.	15600 Kr. » Ø.		
d. Tilskud til Overskridelser paa Anlægget af Almindingen-Gudhjem Jernbane	4600 — » —		
c. Arbejder i Anledning af et nyt Havneanlæg	20000 — » —		
		40200	»
7. Vedligeholdelse af Havneværker, Bygninger etc.		9000	»
8. Oprensingsarbejder		6000	»
9. Anskaffelse af Redskaber og Inventar		1200	»
10. Vedligeholdelse af do. » do.		3000	»
11. Andre Udgifter:			
a. Belysning	5000 Kr. » Ø.		
b. Brændsel	900 — » —		
c. Benzin og Olie til Lodsbaadene	3000 — » —		
d. Vandafgift	2400 — » —		
e. Forsikringer	1100 — » —		
f. Tilskud til Kommunens Brandvæsen	870 — » —		
g. Do. til Leje af Lokaler til Borgmesterkontor	225 — » —		
g. Uforudsete Udgifter	1735 — » —		
		15230	»
12. Beholdning ved Aarets Udgang		118054	91
	I alt	257952	»

Kapital-Status.

	Kr.	Ø.
A. Havnen antages at eje den 1ste April 1919:		
1. a. Kontanter og rentebærende Indskud	88000	*
b. Pengeeffekter:		
Tilgodehavende for Udlæg til		
Baadehavnene 27000 Kr. » Ø.		
Laan til Rønne Kommune 2850 — » —		
	29850	*
c. Faste Ejendomme	77000	*
d. Havneværker	1025000	*
e. Maskiner, Lodsbaade og deslige	30000	*
2. Andel i Rønne-Nexø Jernbane	20834	*
3. Do. i Rønne-Allinge do.	88824	89
4. Do. i Almindingen-Gudhjem do.	48816	*
5. 5000 Kr. Aktier i Hammerværket	5000	*
I alt	1413324	89
B. Havnen antages at skyldes den 1ste April 1919:		
a. Statsanstalten for Livsforsikring	187641	81
b. Kommune-Kreditforeningen	220000	*
c. Østifternes Kreditforening	4660	67
d. Bornholms Spare- og Laanekasse	8073	88
I alt	420376	36

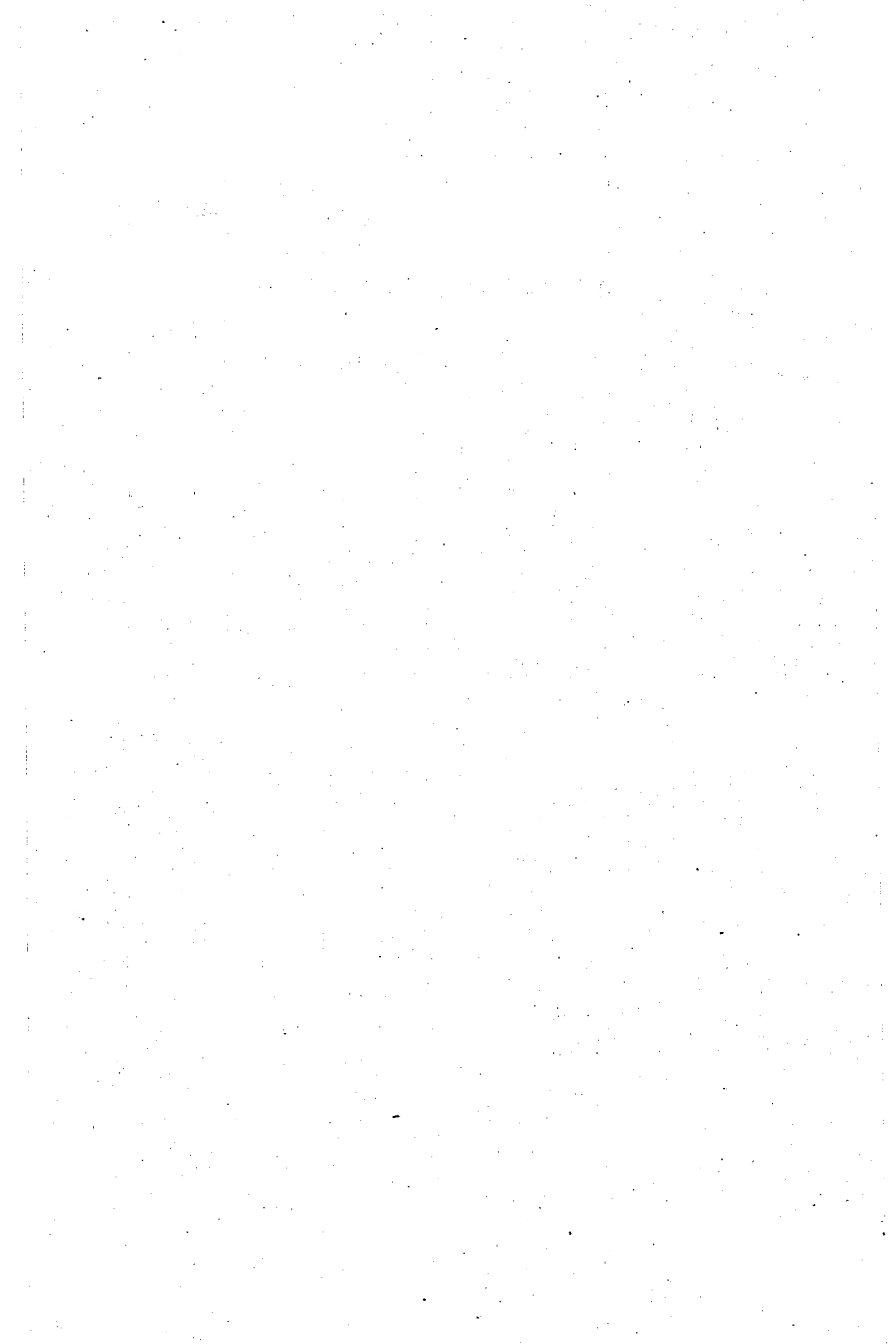

Bemærkninger til Overslaget

over

Rønne Købstads Indtægter og Udgifter i Aaret 1919—20.

Ad Indtægten.

- I. Ifølge det for Regnskabsaaret 1917—18 aflagte Regnskab var Kassebeholdningen ved Aarets Udgang, naar der bortses fra Værkernes Kassebeholdninger 355965 Kr. 30 Ø.
Heraf i Behold af optagne Laan 326301 — 91 —
Altsaa egentlig Kassebeholdning 29663 Kr. 39 Ø.

I indeværende Regnskabsaar kan der formentlig paaregnes Overskridelser paa forskellige Konti, men da der i Henhold til Byraadets Beslutning i Mødet den 23de April 1918 og Indenrigsministeriets Tilladelse i Skrivelse af 23de Juli s. A. er udskrevet et Skattebeløb af 31000 Kr. mere end budgetteret til Udgift, kan man gaa ud fra, at Kassebeholdningen vil blive ca. 50000 Kr.

Det paaregnes, at de til Befolkningens Forsyning indkøbte Beholdninger af Brændsel m. m. vil dække de dertil optagne midlertidige Laan.

Værkernes Beholdning er opført med de paa Budgetfor-
slaget opførte Kassebeholdninger.

II. Renter af frugtbargjorte Kapitaler:

Ved Udgangen af Regnskabsaaret 1918—19 antages der paa Grundfondens Konto i Sparekassen at indestaa 12500 Kr.

Renter af »Andre Kapitaler« er:

Af Fiskerilaan til Fisker O. Jørgensen	5 Kr. 56 Ø.
» do. » J. P. Hansen	10 — 06 —
» Ingeniør C. J. Kielberg	875 — » —
» Arbm. Andr. O. H. Jensen	87 — 81 —
» Kommunens Forskudsbetaling for Kloak- stikledninger, Brolægning etc.	3000 — » —
Andel i Amtskommunefondens Renter	3200 — » —

- b. Da Kassebeholdningen for en væsentlig Del anvendes til Ud-
gifter, som først senere dækkes ved Kommunens Indtægter
(Skatter etc.), vil der af Kassebeholdningen neppe kunne
paaregnes nogen Indtægt.

c. Strafrenterne har udgjort:

I Aaret 1915—16	2090 Kr. 46 Ø.
» 1916—17	1925 — 31 —
» 1917—18	3458 — 56 —
	<hr/>
Gennemsnitlig	7474 Kr. 33 Ø.
	2491 — 44 —

III a. Skoven.

Indtægten har udgjort:

I Aaret 1915—16	10263 Kr. 31 Ø.
» 1916—17	20346 — 32 —
» 1917—18	3918 — 40 —
	<hr/>
Gennemsnitlig	34528 Kr. 03 Ø.
	11509 — 34 —

1. Kulturarbejderne har andraget:

I Aaret 1915—16	1388 Kr. 04 Ø.
» 1916—17	1469 — 35 —
» 1917—18	2638 — 65 —
	<hr/>
Gennemsnitlig	5496 Kr. 04 Ø.
	1832 — 01 —

2. Skovningsarbejderne har andraget:

I Aaret 1915—16	2007 Kr. 11 Ø.
» 1916—17	2452 — 69 —
» 1917—18	2178 — 75 —
	<hr/>
Gennemsnitlig	6638 Kr. 55 Ø.
	2212 — 85 —

3. Lønninger.

Skovfogedens Løn er opført med det Beløb, som ventes fastsat ved det nye Lønregulativ. For Brugen af en Jordlod, fri Bolig og et Brændselsdeputat af 5 Bunker Klodsbrænde og 3 Bunker Kvas (Byraadets Beslutning i Mødet den 29de April 1902) er der fratrukket i Lønnen 500 Kr.

4. Andre Udgifter har udgjort:

I Aaret 1915—16	1575 Kr. 33 Ø.
» 1916—17	1948 — 90 —
» 1917—18	1916 — 52 —
	<hr/>
Gennemsnitlig	5440 Kr. 75 Ø.
	1813 — 58 —

b. Gasværket:

For dette føres der et særskilt Underregnskab. Dets

kontante Beholdning er derfor ogsaa under Indtægtskonto I og Udgiftskonto XXI opført særskilt.

Lønnen til Gasværksbestyreren, Arbejderne paa Værket, Aflæserne og Opkræverne er opført med de Beløb, som ventes fastsatte paa det nye Lønregulativ.

Gasværkets Overslag opføres paa Kommunens Overslag saaledes:

Under Indtægtskonto I	40000 Kr. » Ø.
» — III b:	
Indtægt	358100 Kr. » Ø.
Udgift	326250 — » —
	<hr/>
	31850 — » —
	<hr/>
	71850 Kr. » Ø.
Under Udgiftskonti XV og XVI:	
	19685 Kr. 49 Ø.
» — XXI	37164 — 51 —
	<hr/>
	56850 — » —
Hvorved Gasværkets Tilskud til Kommune-	
kassen fremkommer med	15000 Kr. » Ø.

c. Vandværket:

Om dette gælder det samme som bemærket om Gasværket.

Vandværket udreder $\frac{1}{3}$ af den Gas- og Vandværksbestyreren tillagte Løn. (Se det under Gasværket herom anførte.)

Lønnen til Maskinpasseren og til en Assistent, som ventes ansat, er opført med de Beløb, som ventes fastsat paa det nye Lønregulativ.

Vandværkets Overslag opføres paa Kommunens Overslag saaledes:

Under Indtægtskonto I	» Kr. » Ø.
» — III c:	
Indtægt	53700 Kr. » Ø.
Udgift	28400 — » —
	<hr/>
	25300 — » —
	<hr/>
	25300 Kr. » Ø.
Under Udgiftskonto	
XV og XVI	27000 Kr. » Ø.
» XXI	» — » —
	<hr/>
	27000 — » —
	<hr/>
	Underskud 1700 Kr. » Ø.

d. Elektricitetsværket:

Om dette gælder det samme som bemærket om Gasværket.

Elektricitetsværksbestyreren lønnes nu med 2400 Kr. aarlig, stigende med 300 Kr. hvert 3die Aar til 3300 Kr., samt Elektricitet til Belysning til halv Pris.

Den nuværende Bestyrers Anciennitet regnes fra den 1ste April 1910. (Byraadets Beslutning i Mødet den 29de November 1915.)

Lønnen til Bestyreren, Maskinassistenten, Maskinpasseren og Arbejderne paa Værket er opført med de Beløb, som ventes fastsatte paa det nye Lønregulativ.

Elektricitetsværkets Overslag opføres paa Kommunens Overslag saaledes:

Under Indtægtskonto I	25000 Kr. » Ø.
» — III d:	
Indtægt	145350 Kr. » Ø.
Udgift	124650 — » —
	<hr/>
	20700 — » —
	<hr/>
	45700 Kr. » Ø.

Under Udgiftskonto

XV og XVI	23600 Kr. » Ø.
XXI	22100 — » —
	<hr/>
	45700 — » —

e. Badeanstalten:

Der paaregnes det samme Antal Bade som paaregnet for indeværende Regnskabsaar. Som Tilskud fra Sparekassen er opført 150 Kr.

Til Udgiften.

1. Lønninger.

Bademesterens Løn er opført med det Beløb, som ventes fastsat ved det nye Lønregulativ.

Den nuværende Bademester har været ansat fra 1ste Oktober 1912.

Til Medhjælp ved Kvindebadningen og for Ekstrarengøring er der opført 300 Kr.

2. Udgiften har udgjort:	
I Aaret 1915—16	1161 Kr. 89 Ø.
> 1916—17	1461 — 60 —
> 1917—18	1352 — 76 —
	<hr/>
	3976 Kr. 25 Ø.
Gennemsnitlig	1325 — 42 —
3. Udgiften har udgjort:	
I Aaret 1915—16	66 Kr. 75 Ø.
> 1916—17	67 — 98 —
> 1917—18	18 — 75 —
	<hr/>
	153 Kr. 48 Ø.
Gennemsnitlig	51 — 16 —
4. Udgiften har udgjort:	
I Aaret 1915—16	172 Kr. 93 Ø.
> 1916—17	497 — 27 —
> 1917—18	390 — 78 —
	<hr/>
	1060 Kr. 98 Ø.
Gennemsnitlig	353 — 66 —
5. Udgiften har udgjort:	
I Aaret 1915—16	439 Kr. 31 Ø.
> 1916—17	494 — 87 —
> 1917—18	305 — 35 —
	<hr/>
	1239 Kr. 53 Ø.
Gennemsnitlig	413 — 18 —
f. Kødkontrollen:	
Kontrolafgiften har udgjort:	
I Aaret 1915—16	2787 Kr. 75 Ø.
> 1916—17	1411 — 90 —
> 1917—18	3365 — 00 —
	<hr/>
	7564 Kr. 65 Ø.
Gennemsnitlig	2521 — 55 —

Udgiften:

1. Dyrslægen ved Kødkontrollen lønnes med 2400 Kr. aarlig. (Byraadets Beslutning i Mødet den 19de August 1913 og Justitsministeriets Skrivelse af 22de Juli s. A.) For Mælkekontrollen ydes der Dyrslægen 100 Kr.
2. For Lokale med Lys, Varme og Renholdelse betales 450 Kr. aarlig ifølge Kontrakt med Manufakturhandler J. Tholander af 20de Februar 1914. (Byraadsforhandlinger

1914 Bilag S. 20.) For Indkrævning af Kontrolafgift: betales 1 Kr. pr. Uge.

g. Kommunens Andel i Overskuddet af Rønne—Nexø Jernbane har i de senere Aar udgjort 12884 Kr. 50 Ø., men Jernbanen vil i indeværende Aar næppe give noget Udbytte.

h. Lejeafgifter.

1. Af Skovløberhuset med Jordlod ved Robbedale	60 Kr. > Ø.
2. > do. > do. > Stampen	60 — > —
3. For Opbevaring af Dynamit i Krudthuset ved Onsbæk svares en aarlig Afgift af 4 Øre pr. kg og for Krudt 3 Øre pr. kg. For Tilsyn opbærer Skovfogeden Halvdelen af Lejeindtægten. Kommunens Andel af Udgiften paaregnes at blive	10 — > —
4. Af Jagten paa Kommunens Grund (Udlejet til Rønne Jagtselskab for 10 Aar til 1ste Oktober 1927.)	120 — > —
5. Af Matr.-Nr. 796 af Bygrunden (Udlejet til Kurvemager Nielsen.)	180 — > —
6. Af Mtr.-Nr. 576 af Bygrunden (Udlejet til Arbejdsmand Danielsen.)	144 — > —
7. Af Matr.-Nr. 271 a af Markjorderne (Udlejet til Gartner Jørgensen for 10 Aar fra 1ste Januar 1915 at regne for en Leje af 250 Kr. for de første 5 Aar og derefter 300 Kr. aarlig.)	250 — > —
8. Af Matr.-Nr. 656 af Bygrunden	144 — > —
9. Af Bygningen ved Marie Koefoeds Vej 8 Lejligheder à 360 Kr.	2880 Kr.
Fragaar: Vedligeholdelse	300 Kr.
Andre Udgifter	200 —
	500 —
	2380 — > —

10. Af Isolationshuset:

1 Lejlighed i Stuen	180 Kr. > Ø.
1 do. i >	168 — > —
1 do. paa Loftet	144 — > —
1 do. > >	96 — > —

588 — > —

I alt 4436 Kr. > Ø.

IV. Afgifter af faste Ejendomme.

a. Ved Salget af Sct. Knuds Præstegaard i 1814 paalagdes der denne som aarlig Afgift: 4 Tdr. 3 Skpr. 10 Potter Rug, 13 Tdr. 2 Skpr. 12 Potter Byg og 13 Tdr. 2 Skpr. 12 Potter Havre, som betales med Penge efter Kapitelstaksten.

Afgiften har andraget:	
I Aaret 1915—16	507 Kr. 29 Ø.
» 1916—17	586 — 80 —
» 1917—18	598 — 64 —
	<hr/>
	1692 Kr. 73 Ø.
Gennemsnitlig	564 — 24 —

c. Pengeafgifter af efternævnte Ejendomme:

Af Adjutantkrogen, tilhørende Ingeniør Kielberg	» Kr. 33 Ø.
Af Drejerhuset i Stampen	2 — 50 —
Afgift af Jagtafløsningen	15 — » —
	<hr/>
	17 Kr. 83 Ø.

V. Afgifter og Kendelser ifølge Næringsloven af 29de Decbr. 1857 m. fl. Love:

a. Borgerskabsbreve har andraget:

I Aaret 1915—16	1608 Kr. » Ø.
» 1916—17	2068 — » —
» 1917—18	2414 — » —
	<hr/>
	6090 Kr. » Ø.
Gennemsnitlig	2030 — » —

b. Brændevinsafgiften har andraget:

I Aaret 1915—16	4755 Kr. » Ø.
» 1916—17	8620 — » —
» 1917—18	2546 — 25 —
	<hr/>
	15921 Kr. 25 Ø.
Gennemsnitlig	5307 — 08 —

c. I Henhold til Byraadets Beslutning i Mødet den 20de April 1915 svarer Hotelejer R. Ancher en aarlig Afgift af 300 Kr. for den ham i Henhold til Politivedtægtens § 67, 2det Stykke meddelte Tilladelse til at holde Dams Hotel med tilhørende Restauration aabent til Midnat. Da Restaurationer i Henhold til Indenrigsministeriets Bekendtgørelse af 13de Oktober 1917 skal lukkes Kl. 11, bortfalder denne Afgift indtil videre.

d. Afgiften efter Næringslovens §§ 60, 62 og 75 har udgjort:

I Aaret 1915—16	50 Kr. » Ø.
» 1916—17	50 — » —
» 1917—18	65 — » —
	<hr/>
	165 Kr. » Ø.
Gennemsnitlig	55 — » —

e. Indtægten ifølge Firmaloven:

3 Aars Gennemsnit 50 Kr.

f. Hundeafgiften har udgjort:

I Aaret 1915—16	1420 Kr. > Ø.
» 1916—17	1242 — 50 —
» 1917—18	1015 — 50 —
	<hr/>
	3678 Kr. > Ø.

Gennemsnitlig 1226 — > —

Det er paaregnet, at Afgiften vil blive forhøjet.

g. Indtægt af frivillige Svendepøver:

3 Aars Gennemsnit 20 Kr.

h. Forlystelsesskatten har indbragt:

I Aaret 1915—16	1741 Kr. 79 Ø.
» 1916—17	1991 — 10 —
» 1917—18	2204 — 64 —
	<hr/>
	5937 Kr. 53 Ø.

Gennemsnitlig 1979 — 18 —

VI. Forbrug af Aktiver.

a. Afdrag paa Fisker O. Jørgensens Panteobligation af $\frac{4}{11}$ 1902	24 Kr. 43 Ø.
(Til Rest den $\frac{31}{3}$ 1918 191 Kr. 74 Ø.)	
Afdrag paa Fisker J. P. Hansens Panteobligation af $\frac{21}{2}$ 1905	31 — 94 —
(Til Rest den $\frac{31}{3}$ 1918 343 Kr. 29 Ø.)	
Afdrag paa Ingeniør C. J. Kielbergs Pantegæld 2000 — > —	
(Til Rest den $\frac{31}{3}$ 1919 18000 Kr.)	
Afdrag paa Arbmd. O. H. Jensens Panteobligation af $\frac{4}{10}$ 1918	50 — > —
(Til Rest den $\frac{31}{3}$ 1919 1787 Kr. 50 Ø.)	
Afdrag paa Kommunens Udlæg til Kloakstikledninger, Fortovsfiser, Brolægning etc. var i 1915—16 5715 Kr. 51 Ø., i 1916—17 8209 Kr. 86 Ø., i 1917—18 13887 Kr. 76 Ø. og vil i 1918—19 formentlig blive 10000 Kr. og i 1919—20	10000 — > —

VII. Optagne Laan.

De under Udgiftskonto XVII opførte Arbejder, der skal afholdes af Laan, udgør 10500 Kr.

VIII. Tilskuddet i Henhold til Lov Nr. 85 af 15de Maj 1903 har udgjort:

I Aaret 1915—16	5118 Kr. > Ø.
» 1916—17	5893 — > —
» 1917—18	6416 — > —
	<hr/>
	17427 Kr. > Ø.
Gennemsnitlig	5809 — > —

X. Andre Indtægter.

a. $\frac{1}{4}\%$ Afgift af Løsøreauktioner har udgjort:

I Aaret 1915—16	137 Kr. 69 Ø.
» 1916—17	83 — 27 —
» 1917—18	120 — 70 —
	<hr/>
	341 Kr. 66 Ø.
Gennemsnitlig	113 — 89 —

b. Skolemulkterne har udgjort:

I Aaret 1915—16	78 Kr. 46 Ø.
» 1916—17	256 — 69 —
» 1917—18	135 — 71 —
	<hr/>
	470 Kr. 86 Ø.
Gennemsnitlig	156 — 95 —

Skattebøderne har udgjort:

I Aaret 1915—16	8377 Kr. 12 Ø.
» 1916—17	2022 — 32 —
» 1917—18	884 — 40 —

Andre Bøder:

Der ventes at indkomme 50 Kr.

c. Bygningsgebyrer har udgjort:

I Aaret 1915—16	819 Kr. 25 Ø.
» 1916—17	55 — > —
» 1917—18	857 — 95 —
	<hr/>
	1732 Kr. 20 Ø.
Gennemsnitlig	577 — 40 —

d. Af Staten er bevilget Tilskud i Henhold til Skolelovens § 33, 1ste Stykke, i 28 Aar til Forrentning af og Afdrag paa Laan til Opførelse af Skolebygninger, nemlig:

1ste Skolebygning (Bornholms Amts Skrivelse af $\frac{16}{6}$ 1908)	450 Kr. > Ø.
Tilskud fra $\frac{1}{7}$ 1908 at regne.	
2den Skolebygning (Bornholms Amts Skrivelse af $\frac{10}{10}$ 1911)	450 — > —
Tilskud fra $\frac{1}{1}$ 1911 at regne.	

Overføres 900 Kr. > Ø.

	Overført	900 Kr. > Ø.
Gymnastikhus (Bornholms Amts	Skrivelse af	
²⁸ / ₁₀ 1910)		450 — > —
Tilskud fra ¹ / ₇ 1910 at regne.		
Sløjdlokaler og Sløjdinventar (Bornholms Amts	Skrivelse af ²¹ / ₁₂ 1910)	210 — > —
Tilskud fra ¹ / ₇ 1910 at regne.		
		<u>1560 Kr. > Ø.</u>

- e. Af Statens Tilskud til Ophjælpning af trængende Kommuner Skolevæsen er der i de senere Aar bevilget Rønne Kommune 500 Kr.

XI. Paalignede Skatter.

a. 1. Grundskatten udgør:

26 Kr. 88 Øre pr. Td. af Købstadens Hartkorn:		
84 Td. 5 Skpr. 0 Fdk. ¹ / ₄ Alb.	2275 Kr. 07 Ø.	
11 Kr. 52 Øre af Markjordernes Hartkorn:		
96 Td. 3 Skpr. 0 Fdk. ² / ₄ Alb.	1110 — 57 —	
		<u>3385 Kr. 64 Ø.</u>

2. Husskatten udgør:

1 Øre af hver 10 Kr. skattepligtig Assuranceværdi, som nu andrager 15238520 Kr.,		
hvoraf Husskatten udgør	15238 Kr. 52 Ø.	
I indeværende Aar paaregnes en Tilgang i Assurancesummen af 100000 Kr., hvoraf Skatten er	1000 — > —	
		<u>16238 Kr. 52 Ø.</u>

b. Skat af Aktieselskaber har udgjort:

I Aaret 1915—16	7830 Kr. 61 Ø.
» 1916—17	8804 — 24 —
» 1917—18	11732 — 15 —
	<u>28367 Kr. > Ø.</u>
Gennemsnitlig	9455 — 67 —

c. Erhvervsstat har udgjort:

I Aaret 1915—16	969 Kr. 38 Ø.
» 1916—17	656 — 12 —
» 1917—18	1175 — 46 —
	<u>2800 Kr. 96 Ø.</u>
Gennemsnitlig	933 — 65 —

- d. I Henhold til Lov Nr. 85 af ¹⁵/₅ 1903 § 14 er der i Formue- og Lejlighedsskatten fradraget Erhvervsstat til andre Kommuner.

I Aaret 1915—16	727 Kr. 04 Ø.
> 1916—17	1049 — 72 —
> 1917—18	3119 — 76 —
	<hr/>
	4896 Kr. 52 Ø.
Gennemsnitlig	1632 — 17 —
Eftergivelse og uerholdelige Restancer har udgjort:	
I Aaret 1915—16	6685 Kr. 27 Ø.
> 1916—17	7218 — 83 —
> 1917—18	7411 — 51 —
	<hr/>
	21315 Kr. 61 Ø.
Gennemsnitlig	7105 — 20 —

Ad Udgiften.

I. Lønninger og Pensioner:

Lønningerne ere opførte med de Beløb, som ventes fastsat ved det nye Lønregulativ.

Den nuværende Kæmner har været ansat fra den 1ste Oktober 1911.

Den nuværende Bogholder har været ansat fra den 1ste Januar 1898.

Den nuværende Fuldmægtig paa Bogholderkontoret har været ansat fra den 1ste Juni 1910.

De af Kæmneren lønnede Kontorister overgaar fra 1ste April til Lønning direkte af Kommunen.

ad b—d. Som Tilskud for Regnskabsføring ydes der fra:

1. Rønne Havn 3000 Kr. > Ø.

Tilskuddet fra den 1ste Oktober 1910 fastsat til 800 Kr., stigende med 160 Kr. hvert 3die Aar til 1600 Kr. (Skrivelse af 6te September 1910 fra Ministeriet for offentlige Arbejder.)

2. Fattigvæsenet 1500 — > —
3. Gasværket 3000 — > —
4. Vandværket 1000 — > —
5. Elektricitetsværket 1500 — > —

10000 Kr. > Ø.

Den nuværende Stadsingeniør har været ansat fra 1ste Decbr. 1913.

Rønne Havn udreder Halvdelen af Lønningen. (Havne-reglementets § 3.)

e. I Stedet for Alderdomsunderstøttelsesudvalgets Undersøger foreslaaes ansat en Undersøger for Forsørgelsesvæsenet.

f. Pensioner.

Medens Pensionen til Gasværksbestyrer Mogensens Enke, 817 Kr. 72 Øre, og Natrenovatør H. C. Ipsens Enke, 152 Kr. 38 Øre, afholdes af Pensionsfonden, udredes de før Pensionsfondens Oprettelse bevilgede Pensioner vedblivende af Kommunekassen. Pensionerne er paa Grund af Dyrtiden hver især forhøjede med 100 Kr. undtagen Renovatør Andreasens Pension.

Tilskudet til Pensionsfonden er forhøjet fra 1000 Kr. til 3200 Kr.

I. 2. Udgifter til Skatters Paaligning og Opkrævning har udgjort:

I Aaret 1915—16	1971 Kr. 94 Ø.
> 1916—17	3617 — 73 —
> 1917—18	4174 — 50 —
	<hr/>
	9764 Kr. 17 Ø.
Gennemsnitlig	3254 — 72 —

Indkomst- og Formueskatten til Staten paaregnes at blive ca. 100,000 Kr. Honoraret for Opkrævningen vil derefter blive 1050 Kr.

I. 3 a. Kæmnerens Kontorhold har udgjort:

I Aaret 1915—16	398 Kr. 04 Ø.
> 1916—17	450 — 24 —
> 1917—18	2046 — 68 —
	<hr/>
	2894 Kr. 96 Ø.
Gennemsnitlig	964 — 99 —

3 b. Kommunebogholderens Kontorhold har udgjort:

I Aaret 1915—16	340 Kr. 94 Ø.
> 1916—17	536 — 79 —
> 1917—18	1233 — 62 —
	<hr/>
	2111 Kr. 35 Ø.
Gennemsnitlig	703 — 78 —
+ Kontorhjælp	1150 — — —
	<hr/>
	1853 Kr. 78 Ø.

Kontoristernes Løn er nu opført under I 1 d, og Kontorholdsudgifterne er nu samlet under en Konto.

3 c. Stadsingeniørens Kontorhold har udgjort:

I Aaret 1915—16	532 Kr. 65 Ø.
» 1916—17	736 — 03 —
» 1917—18	1003 — 87 —
	<hr/>
	2272 Kr. 55 Ø.
Gennemsnitlig	757 — 52 —

4. Vedligeholdelse m. m. af Kontorlokaler.

a. For Rengøring af Kontorlokalerne betales 480 Kr.

b. Brændsel og Belysning har udgjort:

I Aaret 1915—16	205 Kr. 22 Ø.
» 1916—17	326 — 83 —
» 1917—18	665 — 65 —
	<hr/>
	1197 Kr. 70 Ø.
Gennemsnitlig	399 — 23 —

Hertil Brændsel og Belysning til Borgmesterkontoret.

Paa Grund af Borgmesterkontorets og Kommunkontorernes Installering i de nye og større Lokaler er Kontoen forhøjet til 800 Kr.

c. Andre Udgifter har udgjort:

I Aaret 1915—16	85 Kr. 10 Ø.
» 1916—17	35 — 04 —
» 1917—18	93 — 69 —
	<hr/>
	213 Kr. 83 Ø.
Gennemsnitlig	71 — 28 —

5. For Raadhusets Benyttelse i kommunale Øjemed betales et aarligt Bidrag til Amtsrepartitionsfonden af 150 Kr.

6. Andre Udgifter.

a. Avertissementer, Tryksager etc. har udgjort:

I Aaret 1915—16	1503 Kr. 94 Ø.
» 1916—17	1979 — 85 —
» 1917—18	2340 — 68 —
	<hr/>
	5824 Kr. 47 Ø.
Gennemsnitlig	1941 — 49 —

Paa Grund af Forhøjelse af Betalingen for Tryksager forhøjes Kontoen til 2500 Kr.

b. Ved Byraadets Beslutning i Mødet den 11te Januar 1916 er der bevilget Revisorerne til Assistance 300 Kr. aarlig.

Paa Grund af det forøgede Arbejde foreslaas Beløbet for 1919—20 forhøjet med 200 Kr.

c. Andre Udgifter har udgjort:

I Aaret 1915—16	50 Kr. > Ø.
» 1916—17	50 — > —
» 1917—18	1535 — 60 —
	<hr/>
	1750 Kr. 60 Ø.
Gennemsnitlig	583 — 53 —

Da Ulykkesforsikringen, der udgør 1300 Kr., fra 1917—18 opføres under denne Konto, forhøjes Beløbet til 1700 Kr.

II. Fattigvæsenet.

Fattiggaardsbestyrerens Løn er opført med det Beløb, der ventes fastsat ved det nye Lønregulativ. Foruden Pengelønnen har han frit Underhold paa Anstalten for sig og Familie samt Bolig og Brændsel m. v. (Byraadets Beslutning i Møderne den 23de Oktober 1876 og den 27de Oktober 1913.)

Iøvrigt henvises til Fattigudvalgets Forslag, hvorefter Udgiften antages at blive 1800 Kr. højere end Overslaget for 1918—19. Fattiggaarden ventes at give Overskud paa Grund af Forøgelsen af Jordarealet.

III a. Hjælpekassens Tilskud opføres i Overensstemmelse med Bestyrelsens Andragende med 18000 Kr.

Heraf ventes $\frac{1}{3}$ refunderet af Statskassen.

III b. Tilskuddet til anerkendte Arbejdsløshedskasser er opført med Maksimaltilskuddet. Det har paa tidligere Overslag været opført under Konto XIX.

IV 1. Alderdomsunderstøttelsen.

Herom henvises til Udvalgets Forslag, hvorefter Udgiften antages at blive 19000 Kr. højere end paa Overslaget for Aaret 1918—19.

Denne betydelige Forhøjelse er forarsaget ved, at Budgettet paa denne Konto i mange Aar har været holdt for lavt.

2. Understøttelsen til Børn af Enker.

Herom henvises til Udvalgets Forslag. Kontoen er forhøjet med 1900 Kr., idet der i indeværende Aar er kommet en ekstraordinær stor Tilgang af Enker med mange Børn.

V. Skolevæsenet.

1. Kommuneskolens Lærere og Lærerinder lønnes saaledes som anført i Skoleudvalgets Indstilling.

3. Følgende Tilskud til private Skolers Lærerløn er opført:	
Teknisk Skole	1800 Kr. » Ø.
Forberedelsesskolen til Statsskolen	200 — » —
Frk. Christiane Sørensens Skole	75 — » —
Rønne Handelsskole	100 — » —
	<hr/>
	2175 Kr. » Ø.

5. Undervisningsmidlerne har kostet:

I Aaret 1915—16	3509 Kr. 35 Ø.
» 1916—17	3935 — 25 —
» 1917—18	5349 — 20 —
	<hr/>
	12793 Kr. 80 Ø.
Gennemsnitlig	4264 — 60 —

6. Vedligeholdelse af Bygninger og Inventar har udgjort:

I Aaret 1915—16	4697 Kr. 76 Ø.
» 1916—17	3843 — 12 —
» 1917—18	5116 — 67 —
	<hr/>
	13657 Kr. 55 Ø.
Gennemsnitlig	4552 — 52 —

Pedel J. Hansen ved vestre Skole har været ansat fra 1ste Februar 1909, og Pedel M. Olsen ved østre Skole fra 1ste Juni 1909.

b. Udgiften til Brændsel og Belysning har andraget:

I Aaret 1915—16	7222 Kr. 83 Ø.
» 1916—17	9203 — 39 —
» 1917—18	14782 — 27 —
	<hr/>
	31208 Kr. 49 Ø.
Gennemsnitlig	10402 — 83 —

c. Udgiften til Rengøring har andraget:

I Aaret 1915—16	4121 Kr. 32 Ø.
» 1916—17	4132 — 08 —
» 1917—18	4931 — 13 —
	<hr/>
	13184 Kr. 53 Ø.
Gennemsnitlig	4394 — 84 —

For Rengøring betales 60 Øre pr. Klasseværelse og for Hovedrengøringen i Sommerferien 8 Kr. pr. Klasseværelse. (Byraadets Beslutning i Møderne den 27de November 1917 og 25de Juli 1916).

V. 7 d. Forskellige Udgifter:

Vask af Haandklæder og Hjælp ved Badning 700 Kr. » Ø.
 For Vask af Haandklæder betales 2 Øre
 pr. Stk. (Byraadets Beslutning i Mødet den
 27de November 1917.)

Skolehaven:

Læreren	450 Kr. » Ø.	
Andre Udgifter	150 — » —	
		600 — » —
Medicin efter Lægens Ordre		1000 — » —
Skatter, Brandkontingent, Vandafgift og Kørsler		700 — » —
Uforudsete Udgifter		1500 — » —
		<u>4500 Kr. » Ø.</u>

VI. Rets- og Politivæsenet.

Efter den nu afsluttede Overenskomst med Amtsraadet
 afholdes Udgifterne for Fremtiden af Amtsrepartitionsfonden.

VII. Medicinalvæsenet.

Det samme Beløb, som er opført paa Overslaget for
 1918—19 opføres ogsaa for 1919—20.

VIII. Gader og Veje.

2 a og b. Af Brolægningssudvalget er foreslaet Omlægning af
 Lillegade med nye Sten 13100 Kr. » Ø.
 Kirkestræde med gamle Sten 6500 — » —
 19600 Kr. » Ø.

c. Almindelig Vedligeholdelse er opført med 1000 Kr., hvilket
 er 500 Kr. mere end for indeværende Aar.

d. Omlægning af Fortov med Fliser er opført med samme
 Beløb som for indeværende Aar.

3 c. Vedligeholdelse af Bivejene ligeledes.

5. Kloakarbejder er opført med 100 Kr. mindre end paa forrige
 Budget.

IX. Gadebelysningen.

Da ikke alle Lygterne brænder, er Gasforbruget nedsat
 fra 3600 m³ til 2600 m³.

Lytetændernes Løn er forhøjet fra 2350 Kr. til 4000 Kr.,
 og Vedligeholdelse er forhøjet med 300 Kr.

Til nye Lygter er opført 500 Kr., som tænkes anvendt
 til Forandring af de opad vendende Brændere til nedad
 vendende, der har en større Lysstyrke og et mindre Gas-
 forbrug.

XI. Den offentlige Renlighed:

1. Dagrenovatøren har en Grundløn af 1000 Kr. for Renholdelse af Byens offentlige Pladser og af Rendestenskisterne og for Forpligtelsen til at udføre Dagrenovationen for en moderat Betaling. For Rensning af Rendestensbrønde er Betalingen fastsat til 3 Kr. 50 Ø. aarlig pr. Brønd. (Byraadets Beslutning i Mødet den 27de December 1912.)

Da der for Tiden er ca. 600 Rendestensbrønde at rense, bliver Betalingen herfor 2100 Kr.

I Aaret 1919--20 vil Brøndenes Antal formentlig ikke forøges. Paa Grund af Dyrtiden er Beløbet dog forhøjet til 4000 Kr.

2. Til Snekastningen er opført det sædvanlige Beløb 1000 Kr.
3. Natrenovationen.
 - a. Renovatørernes Løn er opført med de Beløb, der ventes fastsat ved det nye Lønregulativ.
 - b. For Afhentning af Latrintønderne betales 11 Øre pr. afhentet Tønde (Kontrakt af 21de December 1914, se Byraadsforhandlingerne 1914 S. 146). Fra 1ste Januar 1920 vil Betalingen blive nedsat til 10 Øre pr. Tønde.

Renovationsafgiften, der senest er fastsat af Byraadet i Mødet den 30te Maj 1899 foreslaas forhøjet saaledes:

8 Kr.	> Ø.	aarlig	for	Afhentning	1	Gang	ugentlig.
4	>	50	>	>	>	>	1 > hver anden Uge.
3	>	>	>	>	>	>	1 > > tredie Uge.

De Husejere, der paa Grund af Uformuenhed ikke betale Formue- og Lejlighedsskat, ere fritagne for at svare Renovationsafgift (Byraadets Beslutning i Mødet den 24de Juni 1902).

XII. Brandvæsenet.

1. Efter Brandkommissionens Forslag er Lønnen til Vicebrandinspektøren og til Assistenten forhøjet fra 100 Kr. til 120 Kr. til hver og Lønnen til Underassistenten, der hidtil er opført sammen med Brandmandskabet, fra 60 Kr. til 80 Kr.
 - b. Brandmandskabets Lønninger er forhøjet fra 615 Kr. til 630 Kr.
 - c. De 2 Brandsvendes Løn er forhøjet til 330 Kr.
 - e. Lønnen til Brandvæsenets Bud er opført med 50 Kr.
2. Vedligeholdelse af Brandrekvisitter er forhøjet med 200 Kr.
3. Vedligeholdelse af Bygninger er forhøjet med 75 Kr.
4. Kontoen for »Andre Udgifter« er opført med samme Beløb som for indeværende Aar.

Den samlede Forhøjelse paa Brandvæsenets Budget er 300 Kr.

I Medhold af Skr. af 11te Oktober 1905 fra Ministeriet for offentlige Arbejder udreder Rønne Havn $\frac{1}{5}$ af Udgiften til Købstadens Brandvæsen.

XIII. Indkvarteringsvæsenet.

Udgiften har udgjort:

I Aaret 1915-16	25 Kr.	>	Ø.
> 1916-17	25	—	> —
> 1917-18	30	—	> —

XIV. De offentlige Lystanlæg.

Til almindelig Vedligeholdelse er opført 1800 Kr.
(Ved 2den Behandling forhøjet til 3,000 Kr.)

XV og XVI. Renter af og Afdrag paa Gæld.

	Renter		Afdrag		Restgæld 31/8 1920	
	Kr.	Ø	Kr.	Ø.	Kr.	Ø.
1. Bornh. Spare- og Laanekasse (Laan af 1890 til Skolen, 4 $\frac{0}{0}$)	814	15	1286	85	19385	15
2. Samme (Laan af 1891 til Skolen, 4 $\frac{0}{0}$)	164	59	235	41	3937	41
3. Samme (Laan af 1892 til Skolen, 4 $\frac{0}{0}$)	165	78	234	22	3968	46
4. Nationalbanken (Laan af 1897 til Jernbanen, 3 $\frac{2}{5}$ $\frac{0}{0}$)	3052	79	3157	21	87413	13
5. Forsikringsselsk. »Danmark« (Laan af 1900 til Jernbanen 4 $\frac{3}{5}$ $\frac{0}{0}$)	3913	91	3086	09	82761	75
6. Livsforsikringsselsk. »Hafnia« (Laan af 1903 til Vandværket 4 $\frac{1}{2}$ $\frac{0}{0}$)	13403	52	7596	48	309659	72
7. Amtskommunefonden (Laan af 1902 til Kloak, 4 $\frac{0}{0}$)	603	92	397	08	14799	55
8. Statskassen til videre Udlaan til Fiskere, 3 $\frac{0}{0}$	15	63	56	37	478	70
9. Bornh. Spare- og Laanekasse (Laan af 1897 til Gasværket, 3 $\frac{3}{4}$ $\frac{0}{0}$)	4939	59	6310	41	126974	99
10. Samme (Laan af 1898 til do. 4 $\frac{0}{0}$)	227	78	197	22	5448	49
11. Sjællands Stifts off. Midler (Laan af 1908 til Skole, 4 $\frac{0}{0}$)	1469	18	1530	82	35577	63
12. Sjællands Stifts off. Midler (Laan af 1910 til Skole, 4 $\frac{0}{0}$)	1583	76	1416	24	38577	75
13. Komm. Kreditforeningen (Laan af 1910 til Elektricitetsværk, 4 $\frac{1}{2}$ $\frac{0}{0}$)	4608	91	2766	09	111641	22
14. Bornh. Spare- og Laanekasse (Laan af 1910 til Elektricitetsværk, 4 $\frac{1}{4}$ $\frac{0}{0}$)	4218	58	1556	42	98089	43
15. Samme (Laan af 1910 til Husinstallationer, 4 $\frac{1}{4}$ $\frac{0}{0}$)	331	07	4668	93	4275	99
16. Statsanstalten for Livsforsikring (Laan af 1909 til Kloak, Elektricitetsværk m. m., 5 $\frac{0}{0}$ til 11/6 1918, derefter 4 $\frac{0}{0}$)	10845	53	6404	47	266318	97
Overføres	50358	69	41100	31	1209308	34

	Renter		Afdrag		Restgæld ^{31/8} 1920	
	Kr.	Ø.	Kr.	Ø.	Kr.	Ø.
Overført	50358	69	41100	31	1209308	34
17. Bornh. Spare- og Laanekasse (Laan af 1903 til Vandværk, 4 ¹ / ₄ ‰)	121	13	200	›	2700	›
18. Komm. Kreditforeningen (Laan af 1912 til Kloakstikledninger, 4 ¹ / ₂ ‰)	193	90	1071	10	3391	52
19. Samme (Laan af 1912 til Bade- anstalt, Kloak m. m., 4 ¹ / ₂ ‰)	2262	16	1265	84	48069	05
20. Bornh. Spare- og Laanekasse (Laan af 1912 til Elektricitets- værk, Kloak m. m., 4 ¹ / ₄ ‰)	1058	91	355	59	24647	24
21. Samme (Laan af 1912 til Klo- akstikledninger, 4 ¹ / ₄ ‰)	165	75	1200	›	3000	›
22. Statsanstalten for Livsforsik- ring (Laan af 1913 til Kloak, Skole m. m., 5 ‰ til ¹¹ / ₆ 1921, derefter 4 ‰)	1837	16	712	84	35854	21
23. Den midlertidige kommunale Laanekasse af 1914 (Laan af 1915 til forskellige Arbejder, 5 ‰)	10200	›	›	›	200000	›
24. Bornh. Spare- og Laanekasse (Laan af 1916 til Gasværks- bestyrerbolig, 4 ¹ / ₂ ‰)	217	13	100	›	4750	›
25. Enkefru Broen (Laan af 1916 til Gasværksbestyrerbolig, 5 ‰)	100	›	›	›	2000	›
26. Enkefru Mogensen (Laan af 1916 til Gasværksbestyrerbolig, 4 ¹ / ₂ ‰)	162	›	›	›	3600	›
27. Komm. Kreditforeningen (Laan af 1916 til Kloak, Vandværk, Gasværk m. m., 4 ¹ / ₂ ‰)	9200	›	8000	›	196000	›
28. Rentier A. Pedersen (Købe- summen for Matr.-Nr. 271 a af Markjorderne, 4 ‰)	560	›	›	›	14000	›
29. Rønne Havn (Laan af 1916 4 ‰)	118	›	100	›	2850	›
30. Laan hos Dansk Folkeforsik- ringsanstalt af 1918, 5 ‰	14681	25	8500	›	287250	›
Overføres	91236	08	62605	68	2037420	36

	Renter		Afdrag		Restgæld 31/3 1920	
	Kr.	Ø.	Kr.	Ø.	Kr.	Ø.
Overført	91236	08	62605	68	2037420	36
31. Laan hos Den midlertidige kommunale Laanekasse af 1914, 5 ⁰ / ₁₀	15000	>	>	>	300000	>
32. Laan af Bornh. Spare- og Laanekasse til Køb af Jord, 24800 Kr. 70 Øre, 4 ¹ / ₂ ⁰ / ₁₀	1116	03	800	>	2400	>
Faste Laan	107352	11	63405	68	2339820	36
33. Midlertidige Laan	20000	>				
	127352	11	63405	68	2339820	36
Statstilskud i Henhold til Lov ⁵ / ₂ 1918	3152	11				
	124200	>	63405	68	2339820	36
34. Bornh. Spare- og Laanekasse (Laan af 1917 til Kirken) 4 ¹ / ₂ ⁰ / ₁₀	1094	61	405	39	24019	36
Det sidste Laan opføres under Menighedsudgifter, da Renter og Afdrag skal lignedes paa Menighedens Medlemmer.						

XVII. Udgifter, der afholdes af Laan.

1. Brolægningsarbejder:

a. Omlægning af Paradisgade fra Alme- gade til Stengade	4500 Kr. > Ø.
Heraf forventes som Tilskud fra Be- boerne	2250 — > —
	2250 Kr. > Ø.

2. Forskudsbetaling for Fortovsbelægning med Fliser	6000 Kr. > Ø.
--	---------------

XVIII. Anden Forøgelse af Aktiver:

- Denne Post fremkommer ved, at Kloak- og Brolægningsrefusioner betales paa henholdsvis 5 og 10 Aar, medens en Del af de dertil optagne Laan afbetales i Løbet af 28 Aar.

Til Udligning heraf afgives Forskellen til en særlig Fond, der indetaar i Sparekassen. Denne Forskel paaregnes i Aaret 1918—19 at ville blive ca. 3000 Kr.

2. Det opførte Beløb, 200 Kr., er en Versurpost, der svarer til de under Indtægtskonto VI a 2 og VI b opførte Beløb.

XIX. Bidrag til forskellige Institutioner.

For Aaret 1918—19 er bevilget nedennævnte Bidrag:

Rønne Sygekasse	800 Kr. > Ø.
Rønne Foredragsforening	70 — > —
Kommuneskolens Børnebogsamling	100 — > —
Rønne Afholdsforening	70 — > —
Dameafdelingen under det røde Kors	50 — > —
Bornholms Amts Plejehjemsforening	20 — > —
Foreningen for Blindes Selvvirksomhed	50 — > —
Hjemmet for Vanføre	100 — > —
Foreningen til Oprettelse af skandinaviske Sømandshjem i fremmede Havne	10 — > —
Foreningen for fri Sygepleje ved en Dia- konisse	960 — > —
Foreningen for lovbeskyttet Udryddelse af Rotter	20 — > —
Foreningen til Hjælp for ulykkelig stillede Mødre	20 — > —
	2270 Kr. > Ø.

Der foreligger dernæst nu Andragender om Tilskud fra:

Rønne Børneasyl,
Frelsens Hærs Slumstation,
Himmelbjerggaarden,
Kvindehjemmet i Læssøesgade,
Danmarks Afholdsforening,
Folkebibliotek i Rønne.
Rønne Sygekasse om forøget Tilskud,
Den danske Turistforening,
Den personlige Friheds Værn.

Sygekassens Tilskud foreslaas forhøjet til 1500 Kr. og de øvrige Tilskud foreslaas genbevilgede.

Der foreslaas bevilget Asylet 200 Kr. og til et Folkebibliotek 5000 Kr., hvorhos der af Hensyn til det Arbejde, Frelsens Hærs Slumstation har udført under Epidemierne i det forløbne Aar, foreslaas bevilget denne for denne Gang 200 Kr.

(Ved 2den Behandling er Bidraget til Diakonisserne forhøjet til 1200 Kr. og til Plejehjemsforening til 1200 Kr.)

XX. Andre og uforudsete Udgifter.

1. Bidraget til Amtsrepartitionsfonden antages at blive efter Folketal 108000 Kr. og 20 Kr. pr. Td. Hartkorn.
2. Andre Udgifter har andraget:

I Aaret 1915—16	3418 Kr. 13 Ø.
> 1916—17	5999 — 71 —
> 1917—18	7944 — 76 —
	17362 Kr. 60 Ø.
Gennemsnitlig	5787 — 53 —
3. Da Driftsunderskuddet for Regnskabsaaret 1917—18 udgjorde 11271 Kr. 85 Øre, opføres nu til Dækning heraf 11300 Kr.

XXII. Menighedsudgifter.

- a. I Skrivelse af 14de April 1899 har Ministeriet for Kirke- og Undervisningsvæsenet meddelt Approbation paa en Overenskomst mellem Byraadet og de offerberettigede om Højtidsofferets Afløsning, saaledes at Vederlaget fastsættes til $27^{80}/_{100}$ Øre for hver 100 Kr. Skatteindtægt efter Hovedligningen med Fradrag af Skatteindtægten for de ikke til Folkekirken hørende Skatteydere, som godtgøre at være Medlemmer af et her i Landet anerkendt Trossamfund, de militære og de offerberettigede selv, samt de Personer, der have løst Sognebaand. (Byraadsforhandlingerne 1899 S. 112.)

For indeværende Regnskabsaar er der i afløst Højtidsoffer paalignet 12634 Kr. 60 Øre.

- b. Bidrag til Kirken.

Ordinært Bidrag	400 Kr. > Ø.
For Frigivelse af Stolestader	270 — > —
> Eftermiddagsgudstjenesten	232 — > —
Bidrag til Renter og Afdrag	3070 — > —
Kirkens Underbalance	9023 — > —
	12995 Kr. > Ø.

(Ved 2den Behandling forhøjet til 17,406 Kr.)

- c. Renter og Afdrag paa Laanet til Dækning af Tilskuddet til Kirkens Ombygning:

Renter	1094 Kr. 61 Ø.
Afdrag	405 — 39 —
	1500 Kr. 00 Ø.

Restgæld $^{31}/_3$ 20 24019 Kr. 36 Ø.

De under denne Konto opførte Beløb skal alene paalignes Folkekirken Medlemmer.

Efter det sidste af det forrige Byraad vedtagne Overslag (1917—18) blev der udskrevet et samlet Skattebeløb af 307214 Kr. 59 Ø.

Dernæst blev der med Indenrigsministeriets Samtykke udskrevet et Ekstrabeløb af .	35000 — » —
	<u>342214 Kr. 59 Ø.</u>
naar hertil lægges 25 %	85553 — 65 —
maa der altsaa uden Samtykke udskrives . . .	<u>427768 Kr. 24 Ø.</u>

Sluttelig skal Udvalget bemærke, at alle Udgifter til Dyrtdisforanstaltninger ere holdt udenfor dette Budgetforslag, idet Udgifterne dertil skal afholdes ved Ligning af en særlig Ekstraskat.

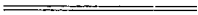

Sammenstilling

af

Hovedsummerne paa Overslagene for 1918—19 og 1919—20.

	1918—19		1919—20	
	Kr.	Ø.	Kr.	Ø.
Indtægten.				
I. Overskud fra forrige Aar	134000	»	130000	»
II. Renter af Kommunens Kapitaler	8670	27	11413	52
III. Indtægter af Ejendomme, tilhørende Kommunen	103140	»	76686	»
IV. Afgifter af faste Ejendomme . .	517	83	567	83
V. Afgifter og Kendelser ifølge Næringsloven af ²⁹ / ₁₂ 1857 m. fl. Love	11920	»	10920	»
VI. Forbrug af Aktiver	10254	72	12306	37
VII. Optagne Laan	240150	»	10500	»
VIII. Tilskud fra Staten i H. t. Lov af ¹⁵ / ₅ 1903	5200	»	6000	»
IX. Koncessionsafgifter	»	»	»	»
X. Andre Indtægter	2750	»	2960	»
XI. Paalignede Skatter	404009	52	508740	79
I alt	920612	34	770094	51
Udgiften.				
I. Byens Bestyrelse i Almindelighed	18929	»	32525	»
II. Fattigvæsenet	42000	»	43800	»
IIIa. Tilskud til Hjælpekassen	13333	34	14000	»
b. Do. » Arbejdsløshedskasser . .	4300	»	6000	»
IV a. Alderdomsunderstøttelsen	44000	»	63000	»
b. Understøttelser til Børn af Enker	3000	»	4900	»
Overføres	125562	34	164225	»

		1918—19		1919—20	
		Kr.	Ø.	Kr.	Ø.
	Overført	125562	34	164225	>
V.	Skolevæsenet	73533	>	81400	>
VI.	Rets- og Politivæsenet	>	>	>	>
VII.	Medicinalvæsenet	600	>	9200	>
VIII.	Gader og Veje	26000	>	25100	>
IX.	Byens Belysning	15600	>	13600	>
X.	Begravelsesvæsenet	>	>	>	>
XI.	Den offentlige Renlighed	9840	>	10700	>
XII.	Brandvæsenet	2960	>	3480	>
XIII.	Indkvarteringsvæsenet	25	>	30	>
XIV.	De offentlige Lystanlæg	3600	>	1800	>
XV.	Renter af Gæld	96500	>	124200	>
XVI.	Afdrag paa Gæld	256100	>	63425	>
XVII.	Udgifter, der afholdes af Laan	40150	>	10500	>
XVIII.	Anden Forøgelse af Aktiver	5200	>	3200	>
XIX.	Bidrag til forskellige Institutioner	2270	>	7670	>
XX.	Andre og uforudsete Udgifter	118800	>	127300	>
XXI.	Overskud ved Aarets Udgang	143872	>	124264	51
I alt		920612	34	770094	51

Desuden: Menighedsudgifter, som
lignes særskilt paa Menigheden 12560 > 28603 >

Rønne Byraads Kasse- og Regnskabsudvalg,
den 4de Februar 1919.

P. U. V.

Niels Nielsen.



Indholdsfortegnelse.

Side

Aldersomsunderstøttelsen.

Udvalget for Aldersomsunderstøttelsen	5
Indstill. om at yde understøttede 4 hl Kul	50
Cirk. ang. tidl. Udbetaling af Statstilskud	52
Om at faa Isolationshuset overladt til aldersomsunderst.	55
Indstill. om at yde Dyrtidshjælp til do.	60
Statens Tilskud til Aldersomsunderstøtt.	92
Indstill. om Brændsel til aldersomsunderstøttede.	133
Tegninger og Beskrivelse af Aldersomshjem fremsendes	154
Cirk. om Dyrtidstillæg til aldersomsunderst.	161

Amtskommunefonden.

Amtsraadet.

Komm. Andel i Udg. til hjemløse trængende	21
Komm. Tilskud til Amtsfonden	51
Skr. fra Hasle Byraad ang. Lønning til Natpoliti i Hasle	138

Andragender.

Andr. fra Vognmand Matts. Nilsson om Indfødsret	90
Do. > Fisker Otto Charles Nilsson om do.	103
Do. > Enke Kirstine Nilsson om do.	103
Do. > Elna Lasson om do.	103
Do. > Sømmand Carl Adolf Høgbom om do.	103
Do. > Arbmd. Johan Svensson om do.	103
Do. > Stenkløver Otto Malkolm Hallgren om do.	103
Do. > Arbejderske Anna Andersson om do.	103
Do. > Bengta Christoffersson om do.	108
Do. > Enke Bengta Nilsson om do.	114
Do. > Syerske Marie Jönsson om do.	114
Do. > Elna Grenander om do.	115
Do. om Hjælp til ubemidlede, arbejdsløse Fiskere	131

Arbejdsløshedskasser.

Indbetaling af Tilskud	28
----------------------------------	----

Badeanstalt.

Udvalget for Badeanstalten	6
--------------------------------------	---

Belysningsvæsen (Se Gasværk og Elektricitetsværk).**Beværningsvæsen.**

Bevillingsnævn	11
Indberetn. om Afgiften for Forhandl. med stærke Drikke . .	163

Boligsager.

Bygeudvalget	7
Indstill. om Opførelse af Bygn. paa Matr.-Nr. 689 . .	41, 53, 154
Tilbud paa do.	71
Andr. fra L. Truelsen om Indrettelse af Beboelse i en gammel Længe	79
Indstill. om at yde Tilskud til Oprettelse af Huslejligheder . .	87
Andr. fra Olaf Lund om Statslaan i Beboelseshuse	150
L. C. Larsen tilbyder at sælge Matr.-Nr. 421 Bygr.	151
Ansættelse af Tilsynshavende ved Bygn. paa Matr.-Nr. 689 .	154

Brandvæsen.

Brandkommissionens Medlemmer	10
Brandinspektør	18
Indstill. ang. Deltagelse i Brandinspektørmøde	96, 150
Do. om at brandforsikre Brandvæsenets Materiel	113
Do. > Anbringelse af flere Brandventiler	145
Beretning om Brandinspektørmødet i Holstebro	150
Indstill. om Forh. af Brandvæsenets Lønninger	151

Brolægningsvæsen.

Brolægningsudvalgets Medlemmer	6
Amtets Tilskud til Udvidelse af Broen over Byaaen	23
Andr. om Omlægning af Storegade og Tværstræde	38
Klage fra Bygm. Wang over Størrelsen af hans Bidrag til Ny Østergades Brolægning	49
Indstill. ang. Revisionen af Bivejsfortegnelsen	50
Min. Till. til, at Havnen yder Bidrag til Omlægning af Østerg. Do. > > > > > do. af Grønneg- gade nægtet	57
Indstill. om at kalde en ny Gade »Godthaabsvej«	59
Andr. om Omlægning af Smallegade og Skindergade	63

III

	Side
Andr. om Lægning af Fortov med Fliser i Pingels Allè	68
Indstill. ang. Vognmandsforeningens Tilbud om Kørsler	68
Do. > Tilbud paa Levering af Brosten	69
Do. > Forhøjelse af Betalingen for Skærveslaaning	107
Andr. fra Margrethe Jensen om Nedsættelse af Brolægnings- refusion	107
Skr. fra Enkefru Thorsen ang. Afstaaelse af Grund til Udvi- delse af Storegade	107
Skr. fra C. P. Lunds Eftf. ang. Tilbagerykning af Byggelinie i Nordostvej	108
Andr. om Brolægning af Dampmøllegade	114
Indstill. om Omlægning af Smallegade	118
Andr. om Omlægning af en Del af St. Søstræde	118
Indstill. om Istandsættelse af Marie Koefoeds Vej	119
Andr. om Omlægning af Kirkestræde	125
Do. > fortløbende Husnumre i Kapelstræde og Kapelvej	157
Skr. om Flytning af Printzenskjold-Stenene	158

Byaaen.

Tilbud paa Oprensning af Byaaen	104
---	-----

Bygningsvæsen.

Byggeudvalget	7
Bygningskommissionen	10
Disp. fra Bygningsl. for Matr.-Nr. 980 Bygr.	26
Anskaffelse af Matrikulkort	32
Andr. om Disp. fra Bygningsl. for Matr.-Nr. 485 d Bygr.	35, 46
Do. fra Avlsbruger Ipsen om Till. til at opføre en Bygning ud mod Vejen	41
Indstill. om Fastsættelse af en ny Byggelinie	41, 60, 76
Andr. om Disp. fra Bygningsl. for Matr.-Nr. 392 og 393 Bygr.	45, 51
Do. > do. > > 357 b m. fl.	48
Do. > Till. til Paabygn. af en Etage paa en Bygn. paa Matr.- Nr. 1106 a Bygr.	48
Do. om Disp. fra Bygningsl. for Matr.-Nr. 695 Bygr.	52, 72
Do. > do. > > 1036 og 1045 b Bygr.	58, 86
Bekendtg. om Forbud mod Nedrivning af Bygninger	61
Andr. om Disp. fra Bygningsl. for Matr.-Nr. 1782 Bygr.	62, 76
Do. > do. > > 426 n og ai	63, 76
Do. > do. > > 975 a Bygr.	73, 86
Do. > do. > > 1182 a og b Bygr.	78, 97
Indstill. om Anskaffelse af en Kalkmørtelprøver	89
Skr. fra C. P. Lunds Eftf. ang. Indrykning ved Nordostvej.	89

IV

	Side
Andr. om Disp. fra Bygningsl. for Matr.-Nr. 1062 og 1027 b Bygr.	94, 122
Do. > do. > > 891 Bygr.	94, 116
Do. > do. > > 103 d > . . .	124, 134
Do. > do. > > 220 > . . .	124, 134
Do. > do. > > 290 > . . .	124, 134
Indstill. om en Bebyggelsesplan for fremtidige Udvidelser . . .	130
Skr. fra Skomager Th. Jensen ang. Gadelinien ved Nybygning paa Matr.-Nr. 439 c	136, 156
Andr. om Disp. fra Bygningsl. for Matr.-Nr. 946 a Bygr.	136
Do. > do. for Matr.-Nr. 858 Bygr.	149, 156
Do. fra Snedker Carl Nielsen om Till. til at indrette 2 Lej- ligheder i Matr.-Nr. 274 Markj.	149
Do. fra Bygm. Anthon Kofoed om Till. til at opføre 3 Huse med Brandgavle uden Kamme	152

Byraadet.

Byraadets Medlemmer	3
Byraadets Sekretær	18
Byraadets Møder.	151, 164
Indstill. om Repræsentationshonorar til Borgmesteren . . .	94, 99
Konstitution under Borgmesterens Fraværelse	104, 115, 128

Byraadsvalg (se Valg).**Efterretning (Sager til).**

Overslaget for Viborg Købstad	35
Do. > Ringkøbing Købstad	52
Aarsberetn. fra Foren. til Oprett. af skand. Sømandshjem . .	57
Do. om Kong Frederik VII's Stiftelse	61
Do. for Kommune-Kreditforeningen	61
Do. > Købstædernes alm. Brandforsikring	99
Do. > Foren. til Hjælp for ulykkelig stillede Mødre . . .	99
Afhandling om Legepladser	106
Udkast til Regnskab for Hospitaler og Sygehuse	106
Ungdomsskoleforeningens Aarvog	106
Stat. Meddelelser vedr. de københavnske Huslejenævn.	117

Ejendomserhvervelser.

Indstill. om Opførelse af Bygn. paa Matr.-Nr. 689	41, 53
Min. Samtykke til Erhvervelse af Matr.-Nr. 271 a Markj. . . .	46
Tilbud om at sælge ca. 11 Tdr. Land Jord til Fattiggården	82, 96, 109

Tilbud om at sælge Matr.-Nr. 1514 m. fl. til Udvidelse af Skole- plads	126, 127, 132
Mln. Samtykke til Erhvervelse af Jord i Knudsker til Vand- værket	128, 141
Ejerne af Gartner Sørensen's Have tilbyder at sælge denne	133, 140, 155

Elektricitetsværk.

Belysningsudvalget	6
Forhøjelse af Prisen	24
Andr. om Belysning til Østre Trinbrædt	38
Indstill. om Ombygning af Sugegasanlæggets Generator	73
Bestyrer Olsen andrager om Tilladelse til at deltage i et Møde og om Dækning af Rejseudgifterne	80, 82
Ansættelse af Assistent m. fl.	82
Forandring af Sugegasværket til Fyring med Tørv	101
Forhøjelse af Maskinpasserens Løn	101
Tilskud til Udgivelsen af Statistik for Provins-Elektricitetsværker	101
Andr. om Lægning af Ledning til en Parcel fra Sejersgaard	132, 140

Embeds- og Bestillingsmænd.

Lønningsudvalgets Medlemmer	6
Kommunale Embeds- og Bestillingsmænd	18
Dyrtdstillæg til komm. Funktionærer	24
H. Christensen ansat som Maskinpasser ved Vandværket	70
Ansættelse af Assistent m. fl. paa Elektricitetsværket	82
Andr. fra komm. Funktionærer om Dyrtdstillæg	95, 111, 117
Do. » Stadsingeniør Kærn om Orlov til Deltagelse i Møde	96
Indstill. om personligt Læntillæg til Fuldmægtig Knudsen	111, 118
Skr. fra Maskinmestrenes Forening om Forhøjelse af Lønninger	132

Enkebørn.

Udvalgets Medlemmer	5
Indstill. om at yde et Tillæg til Understøttelserne	71
Statens Tilskud	92

Fagforening.

Tillæg til Overenskomst med »Dansk Arbejdsmands Forbund«	68
Andr. fra Fagf. om Overenskomst om Arb. udenfor Brolæg- ningsvæsenet	68
Do. om Dyrtdstillæg til Timelønsarb.	118, 138

Fattigvæsen.

Fattigudvalgets Medlemmer	5
-------------------------------------	---

VI

	Side
Fattigforstandere	5, 50
Normalbidraget til Børn i H. t. Lov ^{27/5} 1908	23
Beskikkelse af Fattigforstander	50
Andr. fra Nils Månsson om Efterg. af Fattighjælp	50
do. > Skomager L. P. Rasmussen om do.	90
Ang. Snedkerm. Anthon Koføeds Søns Anbringelse paa Døv- stummeinstitut	115
Andr. om Forhøjelse af Honoraret for Fødselshjælp	137, 150
Do. fra Skibsbygger H. M. Nielsen om Efterg. af Fattighjælp	151
Do. > Knud Ove Høyer om do.	159

Folkebibliotek.

Biblioteksudvalgets Medlemmer	8
Oversigt over de off. Børnebogsamlinger paa Bornholm	129
Skr. fra Amtet ang. Tilskud til do.	134
Bevill. til Bestridelse af Udg. ved Oprettelsen	153

Folketælling.

Optagelse af Mandtalsregister til Ernæringskortuddelingen	117
Indbyggerantallet efter do.	129

Foranstaltninger i Anledning af Krigssituationen og Dyrtiden.

Dyrtidsudvalgets Medlemmer	8
Udbetaling af Statstilskud til Indkøb af Hvede	21
Bekendtg. vedr. Handel med Destruktionsfedt	22
Do. > Byernes Forsyning med Mælk	22, 23
Do. om Ophævelse af Forbud	22
Do. > Befolkningens Forsyning med Flæsk og Fedt	22
Do. > do. > Smør	22
Do. ang. Kaffe og Kaffesurrogater	22
Do. > Indsendelse af Rationeringsmærker	22
Do. > Ombytning af Brødmærker	22
Do. > Elektricitet til Opvarmning	22
Cirk. ang. Udg. ved de komm. Kornnævn	22
Do. > Befolkningens Forsyn. med Kartofler	23, 47, 137, 147
Bekendtg. om Tidspunktet for Lukning af Restaurationer Nyt- aarsaften	23
Do. ang. Overtagelse af reserverede Kartofler	23
Tilskud til Hjælpekassen til Dyrtidshjælp	25
Levering af Flæsk	26
Eksemplar af Lov om Ændringer i Loven om Dyrtidsforanst.	26
Indstill. om Understøttelser i Januar Kvartal	27

	Side
Møde ang. Oprettelse af Folkekøkkener	28
Cirk. om Handel med Saased	29
Do. > Hjælp til arbejdsløse	29
Do. > Oplysninger ang. Dyrtidsloven	30
Overenskomst med Mejeriforeningen om en særlig Smørordning	32
Godtg. til Vurderingsform. for Beregn. af leveringspligtig Jord-	
værdi	34
Et Kvantum Klaret fremsendes mdl.	34, 52
Bekendtg. om Maksimalpris paa Ris.	35
Do. > do. > Kartoffelmel	35
Do. > do. > Havregryn	35
Do. > do. > Peber	35
Do. > do. > Sagomel	35
Do. > do. > Sagogryn	35
Indstill. om forskellige Arbejders Udførelse for at modvirke	
Arbejdsløsheden.	38
Af Kornnævnets Udg. til Bekendtg. m. v. udreder Statsk.	
Halvdelen	40
Cirk. fra Kødudv. ang. Maksimalpriser for Klaret	40
Overtagelse af Brænde fra Blykobbe Plantage	44
Bestilling paa Brænde indgives til Amtsfordelingsinstitutionen .	44
Min. Samtykke til prisregulerende Foranstaltn.	47
Yderligere Fordeling af Kul, Koks og Briketter	47
Cirk. ang. Handel med Tørv	47
Bekendtg. ang. Handel med Fintbrød	47
Do. > ekstra Tildeling af rationerede Varer if. Læge-	
attest	47
Statens Overtagelse af Komm. Flæsk	47
Cirk. ang. komm. Dyrtidsskat	48
Indkøb af Marmelade	50
Bekendtg. om Maksimalpris paa Eddike	51
Do. > Handel med Ærter m. v.	51
Do. > Rationering af tekn. Sprit	51
Skr. fra Ernæringsraadet ang. Levering af Kartofler til Rønne	
fra Rutsker.	52
Indstill. fra Dyrtidsudv. om Uddeling af Understøtt.	54, 63
Do. > do. > Salg af Sild	54
Cirk. ang. Begrænsning af Forbruget af Lys og Brændsel 57, 61, 147	
Bekendtg. ang. Lov om Fremskaffelse af indenlandsk Brændsel	57
Do. > Benyttelsen af Lokomobiler til Brændselspro-	
duktion	57
Skr. fra Amtet ang. Handelen med Læggekartofler	60

VIII

	Side
Bekendt. vedrørende Kartoffeldyrkning	62, 67, 72
Do. om Skovhugst og om Handelen med Skoveffekter	62, 129, 147
Do. > Stenkulstjære og Tjæredestillater	62
Cirk. om Valg af Medl. af de komm. Kornnævn	64
Skr. fra Svineslagteriet ang. Flæskelageret	67
Bekendt. vedr. Brødmærkernes Gyldighed	67
Do. om Flæskemærkernes Vægtpaaløydende	67, 76, 98, 109, 123, 161
Cirk. om Statslaan til ubemidlede mindre Jordbrugere	72
Skr. angaaende Udg. til komm. Nævn, hvortil kan ydes Stats- tilskud	72
Andr. fra A. Hansen om Till. til at drive Jordbrug uden Kvæghold	79
Fastsættelse af Løn til Korntilsynsmand J. A. Nielsen	80
Andr. fra Bygm. Anth. Kofoed om Till. til at bortsælge Be- sætning fra en Avlsbrugerejendom	82
Forskud paa Statskassens Tilskud til Dyrtidsforanstaltn. . .	92, 160
Regler om Udlevering af Ernæringskort til Udlændinge	93
Ernæringsraadets Cirk. ang. Fortolkning af Kornloven	93
Indstill. om Udskrivning af Dyrtidsskat	94, 99, 116
Cirk. ang. Indkøb af Kartoffler i H. t. Kontrakt.	96
Do. > Ændring i Kornligningen efter Revisionskommissio- nens Revision	97
Tilskud af Kraftfoder til Svin	98
Rationering af Mælkesalget	98
Bekendt. ang. Fordelingsmærkernes Gyldighed	98
Cirk. om, at Forenings- og Selskabslokaler maa holdes aabne til Kl. 1 Nat en Gang om Ugen	98
Andr. om Driftslaan til ubemidlede mindre erhversdrivende . .	102
Erklæring ang. Besætning og Avl paa »Sønderborg«	103
Bekendt. om Forhøjelse af Maksimalprisen for Fiskenet. . . .	105
Do. ang. Handel med Skotøj	105
Ernæringskort til Nyfødte	105
Indstill. ang. Tilvejebringelse af Sild.	106
Uddeling af Rabatmærker paa Rugbrød fortsættes	108
Bekendt. ang. Forsyning med Oksekød	109, 147
Cirk. om Indløsning af Flæskemærker	109
Bekendt. om Handel med Saasæd	110
Do. > do. > Halm	110
Do. ang. Ombytning af Rug og Hvede med Vaarsæd	110
Loven om Understøtt. til ubemidlede arbejdsløse Fiskere . .	110
Optagelse af Mandtalsregister	117

IX

	Side
Bekendtg. om Flæskeforsyningen	117, 184
Do. > Handelen med Bihonning og Bivoks	123
Do. > do. > Kunsthonning	123
Do. > do. > Sirup	123
Do. > Rabatmærker paa Byggryn eller Rugbrød	123
Do. > Maksimalpriser paa Sukker	123
Cirk. ang. Prisnedsætt. paa Brændsel, Gas og Belysning	124, 161
Do. om Indberetn. om Udg. til Dyrtidsforanstaltn.	125
Møde med Hjælpekassen og Prisreguleringskomm.	127
Forslag til Uddeling af Dyrtidshjælp	127, 130, 138, 157
Skr. om Ubrugbaregørelse af Radiotelegrafstationer om Børd i Skibe	129
Bekendtg. om Maksimalpris paa røgede benfri Skinker	129
Cirk. om Ernæringskortene	129, 134, 152, 161
Do. > Tilrejsendes Ernæringskort	141
Do. > Iværksættelse af Arbejder til Modvirkning af Arbejdsløsheden	144
Skr. om, at der ikke kan sendes Flæsk til Bornholm	146
Bekendtg. om Maksimalpriser paa dansk saltet Sild	147
Do. > Regulering af Kørselspriserne	147
Cirk. ang. Mælkeordningen	152
Fra Stat. Dep. Resultatet af indsendte Mandtalskuponer	152
Cirk. om Indsendelse af Oplysn. om Iværksætt. af Arbejder	153
Do. > Statstilskud til komm. Arbejder	153
Bekendtg. om Ombytn. af Svinekødsmærker med Sukkermærker	156
Andr. fra Overinsp. Mikkelsen om Brændselsrabatmærker	159
Min. Samtykke til forsk. prisregul. Foranstaltn.	160
Skema vedr. Beholdn. og resterende Leverancer af Kartofler	161
Cirk. om Tillæg til tilskadekomnes Dagpenge	161
Do. > Nedsætt. af Prisen paa Brændsel til Højskoler	161
Do. og Lov ang. overordentlig Hjælp til arbejdsløse	162

Forligskommissionen.

Forligskommissionens Medlemmer	14
Isenkræmmer Pihl genvalgt	164

Forlystelsesskat.

Andr. fra Hjælpekassen om Fritagelse	54
Do. > Haandværker- og Industriforeningen om do.	96

Forskønnelse (se Lystanlæg).**Gadebelysning (se Gasværk).**

Gadereguleringer.

Erhvervelse af et Areal af Matr.-Nr. 1027 til Udv. af Storegade 74

Gasværk.

Belysningsudvalgets Medlemmer	6
Betingelser for Lægning af Gasledning i Godthaabsvej	25
Dom i Sagen ang. Salget af Ammoniakvandet	46
Skr. fra Brændselsolienævnet ang. Tjærens Anvendelse	64
Do. » Komm. Kulkontor ang. Tilbageleveringen af Tjære	69
Indstill. om Forhøjelse af Gaspriserne	118
Andr. om Lægning af Gasledning i »Slippen«	125
Do. » do. » do. til en Parcel fra Sejersgd. 132, 140	
Ansættelse af A. Kjøller og A. Kofoed som Arbejdere paa Værket	138
Andr. fra Lygtetænderne om Dyrtidstillæg	164

Grunde (Grundstykker).

Skr. fra Ingeniør Kielberg om Køb af Jord fra Fattiggaarden
55, 60, 66, 74, 81, 90, 104, 108, 114, 120, 160

Havnevæsen.

Havneudvalgets Medlemmer	4
Baadehavnenes Bestyrelser	4
Andr. fra Dampskibsselskabet om Uddybning og Udvidelse af Sejlløbet	36, 39, 65, 77
Baadehavnenes Overslag	36
Havnens Overslag	36, 86
Indstill. om Forhøjelse af Havne- og Brotaksterne	45, 93
Skr. fra Ernst Søderlund ang. Salget af Gal. »Hermod«	46
Min. Till. til, at Havnen yder Tilskud til Omlægn. af Østerg. Do. » » do. af Grønneg. nægtet	56 57
Ekstrakter over Havnens Indt. og Udg.	61, 99
Andr. om Leje af et Areal til Opførelse af en Pavillon til Re- staurations	65
Do. fra Nørrekaas Baadehavn om Laan	70, 73
Havnens Regnskaber fremsendes og Indstill. om Efterbevil- ling	73, 98, 131
Statistik over Ind- og Udførsel af Varer udarbejdes af Told- kontroløren	78, 93
Antegnelser til Havneregnskabet 1916—17	88
Stat. Opg. over Havne- og Bropege	99
Min. Samtykke til Udleje af Areal paa Sdr. Mole	122
Min. Till. til Forandring af Fyret paa Bølgebryderen	141

	Side
Min. Till. til Udbetaling af Dyrtidstillæg	147
Bropenge for Muslinger til Hønsfoder	150, 160
Decision til Havneregnskabet 1916—17	152
Hegnsyn.	
Hegnsynsmænd	13
Hjemstedsbevis.	
Hjælpekasse (Kommunale).	
Bestyrelsens Medlemmer	10
Andr. om Ekstratilskud	36, 40
Statens Tilskud	92
Andr. om Dækning af Udg. ved et Møde af de bornh. Hjælpekasser	142
Huslejenævn.	
Huslejenævnens Medlemmer	13, 14
Valg af Medlemmer	25, 33, 91, 120
Om Nedsættelse af Forretningslokalenævn	14, 79, 91, 98, 105
Skr. fra Byfogedkont. om Rektor Koefoeds Valg til Formand for Forretningslokalenævnet	92
Loven om Fastsætt. af Husleje og om Valg af Overnævn	112
Forslag til Valg af Overnævn.	119
Indkvarteringsvæsen.	
Indkvarteringskomm. Medlemmer	12
Isolationshus.	
Om at faa Isolationshuset overladt til alderdomsunderstøtt.	55
Fra Epidekkomm. om at faa Huset til Raadighed for Paratyfuspatienter	77
Till. til at benytte Huset til husvilde	122
Jagten.	
Jernbane.	
Repræsentanter	15
Jordbonitering.	
Jordboniteringsmænd	13
Kapitelstakst.	
Til at indgive Indberetning	12
Kasse- og Regnskabsvæsen.	
Kasse- og Regnskabsudvalgets Medlemmer	4
Lønningsudvalget	6

XII

	Side
Overslag over Komm. Indt. og Udg.	28, 33
Indb. af Afdrag paa Laan af Kreditt.	29, 109
Indstill. fra Ligningskomm. om Paaligning af et større Beløb end der er opført paa Overslaget	58, 62, 105
Andr. fra O. Tulin om Fritagelse for Brændevinsafgift.	90, 97
Skolebygning tages i Brug til Administrationslokaler	88, 93
Andr. fra Gæstgiverske Chr. Johansen om Fritagelse for Brændevinsafgift	97
Tilbud paa Omlavn. af Skolebygning til Administrationslokaler	103, 126
Andr. fra Margr. Jensen om Nedsætt. af Brolægningsref.	107
Indstill. om Udlaan med Prioritet i Matr.-Nr. 201 Bygr.	133, 152
Komm. Regnskaber for 1916—17 tilbagesendes	141
Kendelser for Næringsadkomster	157
Kirkevæsen.	
Medlem af Kirkens Bestyrelse	11
Skr. fra Læge Kaaber om Fritagelse for at svare Kirkeskat	50
Komm. Garanti for et Laan af Stiftsmidlerne	59
Opgørelse over Udg. ved Kirkens Ombygning og om yderligere Garanti for Laan	130, 138
Overslag over Kirkens Indt. og Udg. 1919—20	130
Kloak.	
Indstill. om Forstærkning af Bakken ved Sct. Pedersgade	100
Kornligning.	
Udvalgets Medlemmer	64, 90
Cirk. ang. Fortolkning af Kornloven	93
Do. > Godtgørelse til de komm. Nævn.	141
Købstadforening (den danske).	
Forhøjelse af Kontingentet	24
Foretagelse af Arb. til Modvirkn. af Arbejdsløsheden	40
Cirk. ang. Fremskaffelse af Cement	47
Indbetaling af Bidrag	49
Skr. om Afholdelse af Repræsentantmøde	147
Kød- og Mælkekontrol.	
Udvalgets Medlemmer	7
Fortegnelse over aut. Dyr læger og Slagtere	128
Laan.	
Indstill. om Optagelse af Laan i Dansk Folkeforsikringsanstalt	38, 40, 75, 87, 182
Do. > do. > do. i Den midlertidige kommunale Laanekasse af 1914	44, 48, 55, 67, 173

XIII

	Side
Oblig. til Avlsbruger H. A. Pedersen	66, 176
Statslaan til Opførelse af 2. Dobbelthuse i Østervoldg. 67, 139, 148	148
Skr. fra den midlert. komm. Laanekasse ang. Indbetaling af Laan 134	134
Indstill. om Optagelse af Laan i Sparekassen til Køb af Jord 142, 148	148
Landsretten.	
Retslokalet i Rønne Raadhus godkendt	47
Skr. fra Amtet ang. Lejeafgift	153
Legatvæsen.	
Legatudvalgets Medlemmer	6
Medlem af Bestyrelsen for Etatsraadinde Koefoeds Legat	8
Om Overtagelse af Bestyrelsen af 4 Legater skænket af Agent Christiansen	44
Udkast til Fundats for Agent Mogens Christiansens Legat for værdige trængende	49
Do. til do. for sammes Legat for Oprettelse af et Sømandshjem	49
Indstill. ang. Uddeling af Legater	80
Udkast til Fundats for Agent M. Christiansens Legat til Rønne Understøttelseskasse for Skibsførere	112
Arveafg. af et af Agent M. Christiansen skænket Legat nedsættes 141	141
Skr. fra Olaf og Mogens Lund om Afvikling af Skyld til Agent M. Christiansens Dødsbo	146
Fundats for Skibsfører H. P. Lunds Legat	168
Leje (Udleje af Ejendomme).	
Udleje af Lejlighederne i Bygningen paa Marie Koefoeds Vej 119	119
Opsigelse af Kontrakt om Leje af Pakhuset paa Søndre Mole 129	129
Leverance.	
Tilbud paa Levering af Rør til Vandværket	70
Do. > do. > Lys fra C. Hjaltesen	75
Ligning (se Skattevæsen).	
Lodsvæsen (se Havnevæsen).	
Lystanlæg og Spadsereveje.	
Udvalget for de off. Lystanlæg	7
Magistraten.	
Magistraten	3
Maskiner.	
Til at føre Tilsyn med Maskiner	14
Museum.	
Til at tiltræde Museumsforeningens Byggeudvalg	16
Udbetaling af Tilskud til Erhvervelse af Matr.-Nr. 530	79

XIV

Naturfredning.		Side
Skr. fra Nævnet om Fredningsbestemmelser		54
Indstill. fra Udv. for off. Lystanlæg om do.		64
Næringsvæsen.		
Andr. fra Rebslager Jensen om Till. til at løse Borgerskab som Detailhandler		39
Vedtægt for, hvad der er at anse som bunden Næring		57
Andr. fra L. Truelsen om Bevill. til at drive Biografteater		75, 86
Offer.		
Overligningskommissionen.		
Overligningskomm. Medlemmer		9
Oversigt og Overslag (se Kasse- og Regnskabsvæsen samt Havnevæsen).		
Pension.		
Indstill. om Forhøjelse af Pensionerne		111, 117
Plejebørn.		
Plejebørnsudvalgets Medlemmer		6
Beretning for 1917—18		54
Politivæsen.		
Politibetjente		20
Forhøjelse af Diæter til Politibetjente		110
Politikasseregnskaber fremsendes		123
Reglementer (se Vedtægter).		
Regnskabsvæsen (se Kasse- og Regnskabsvæsen).		
Renholdningsvæsen.		
Udvalget for Renholdelsen		7
Indstill. om dobbelt Dyrtidstillæg til Renovatør L. Andersen .		63
Do. » en ordnet Dagrenovation		65
Skr. fra Sundhedskomm. om at faa forelagt Kontrakter om Af- hentningen af Natrenovationen		68
Overenskomst med L. Andersen om Dagrenovationens Udførsel		100
Indstill. om Forhandl. ang. Natrenovationens Udførsel		100, 163
Restancer.		
Revision.		
Kommunale Revisorer		10
Decision af Antegnelser		83
Rigsdagen.		
Bekendtgt. om Udfærdigelse af Rigsdagsvalglister		26

	Side
Udskrivning af Valg til Folketing og Landsting	56
Rotter (deres Udryddelse).	
Cirk. ang. Lovens eventuelle Fornyelse	131
Sammenlægning (af Grunde).	
Andr. om Sammenlægn. af Matr.-Nr. 1160 c og 1161 Bygr.	57, 92
Do. > do. > > 426 n og 426 ai >	142
Do. > do. > > 1382 og 1383 >	142
Do. > do. > > 255 b og 256 >	149
Do. > do. > > 1062 og 1027 b >	149
Do. > do. > > 426 k og 426 aq >	149
Sanatorium.	
Repræsentanter	16
Indbetaling af Tilskud	74
Session (se Udskrivningsvæsen).	
Skattevæsen.	
Ligningskommissionens Medlemmer	9
Overligningskommissionens do.	9
Skatteraadets do.	9
Min. Samtykke til Udskrivning af Dyrtidsskat	21
Efterg. af Statsskat paa Grund af Militærtjeneste	24
Do. eller Nedsætt. af Formue- og Lejlighedsskat 24, 30, 31, 53, 58, 78, 87, 106, 110, 134, 135, 148, 162	
Udskrivning af Ekstraskat i H. t. Dyrtdsloven	28, 30, 35
Nedsættelse af Købm. M. Lunds Statsskat	30
Skatteraadets Af- og Tilgangsfortegnelser	30
Valg af et Medlem i Stedet for Skræderm. Berg	31
Slagterm. Chr. Holm paalignet Erhvervsstat	32, 110
Fortegnelse over 3. Tillægsligning.	32, 53
Cirk. ang. komm. Tillægsskat i H. t. Dyrtdsloven	48
Forhøjelse af Alman Koføeds Skat	52
Skr. fra Kbhv. Mæg. om Deling af Ass. Jensens Skat	53, 59
Skr. ang. Forandringer i Ejendomsskylden	61
Bekendtg. om midlert. Skattelempelser for nye Beboelsesbyggn.	61
Resultatet af Skatteligningen	77, 177
Carl Scheplers Skat nedsat af Erhvervsstatteudv.	77
Forandringer i Hovedligningen	78
Dyrtdstillæg til Skatteopkræverne	80
Ligningskomm. fremsender Erhvervsstattelever	87
Udskrivning af Dyrtdsskat	94, 99, 116
Andel i Selskabers Skat fra Kbhv.	99
Deltagelse i Ligningskommissionernes Delegeretmøde	106

	Side
Paaligning af Erhvervsskat i Knudsker	107
Søgsmaal mod Partikulier Ole Munk	115
Fortegnelse over 1. Tillægsligning	117
Skatteliste over Indkomst- og Formueskat	117
Forandring i 3 Aktieselskabers Skat til Staten	124
Agent M. Christiansens Dødsbo skal betale Tillægsskat	128
Fortegn. vedr. Omvurdering til Ejendomsskyld	134
Skr. ang. Forhøjelse af 2 Aktieselskabers Skat	135
Fra Ligningskomm. Forandringer i Hovedligningen	135
Skr. fra Knudsker og Svendborg ang. Erhvervsskat	135
Journalist Nielsen opsiger Stillingen som Ligningsk. Sekretær	135
Maskinmester Eilertsen skattepligtig til Rønne	146
2. Tillægsligning fremsendes	148
Fortegnelse over Aktieselskabers Skat	148
Kapt. H. M. Niensens Statsskat eftergives	148
Ansættelse af Ligningskomm. Sekretær	151
Lærer N. Sommer udtræder af Ligningskomm.	156
Nyt Valg udskrives	164

Skattebøder.

Indstill. om at afkræve Enkefru Hullegaards Dødsbo en Skattebøde	52
--	----

Skelrettelser.

Skolebygning.

Skolekomm. fremsender Tegninger til en ny Skolebygning	64
Indstill. om Opførelse af en Skolebygning	120
Skoledirektionens Approb. af Planerne	137

Skolemulkter.

Andr. fra H. Ringbys Hustru om Eftergivelse	143
Skr. fra Kæmneren ang. resterende Skolemulkter	144

Skolevæsen.

Skoleudvalgets Medlemmer	5
Skolekomm. do.	11
Kommuneskolens Lærere og Lærerinder	17
Approb. paa Oprettelse af Lærerembede og Nedlæggelse af Timelærerembede	21, 29, 51
Timelærer E. Vinten ansat som fast Lærer	21, 29
Pension til Timelærerinde H. Koefoed	24, 28
Lærer Vintens Tjenesteaider	27
Andr. fra Frk. Sørensen om forhøjet Tilskud	28, 158
Do. » Lærerpersonalet om Dyrtidstillæg	71, 89
Indberetn. ang. Vinterskolen	72

XVII

	Side
Indstill. om Ændring af Undervisningsplan	74, 93
Do. » Leje af Lokaler i Teknisk Skole	88, 93
Andragende fra Lærerinde Sonne Caspersen om Afsked	89, 116
Vejledning ang. Indretning af Børnelegepladser	94
Andr. fra Timelærer Holm om Afsked	95, 105
Do. » Lærer O. E. Koefoed om Orlov	95, 105, 112
Indstill. om Forandr. af Skolegangen i Vinterhalvaaret.	102
Andr. fra Lærerinde Martha Hansen om Vikarplads	112, 123
Do. » Lærer Dalby om do.	114, 123
Do. fra Lærer Bjerlev om Tilskud til Vikarløn	120
Forhøjelse af Timelærerlønnen	123
Undervisningsplan for komm. Fortsættelsesundervisning	131, 156
Andr. fra Lærer Dalby om Forhøjelse af Vikarløn	132, 143
Do. » » O. E. Koefoed om Ref. af Udlæg til Vikarhold	139
Indstill. til Besættelse af Lærerindeembede	154, 161
Do. » do. » Timelærerindeembede	155, 161
Forhøjelse af Betalingen for Oversiddetimer	158

Skoven.

Skovudvalgets Medlemmer	6
Overenskomst med Dansk Arbejdsmands Forbund	100
Skr. fra A/S. Karl Stenders Kunstforlag om Køb af Ler	86, 143
Andr. fra Bornh. keramiske Fabrikantf. » do. » do.	157

Skrivelser (til Byraadet).

Ang. Arbejder til Modarbejdelse af Arbejdsløsheden	23
Andr. fra Frydenlunds Byggeforretn. om Kommunens Garanti for et Statslaan	34, 64, 67
Den anden Trediedel af Fragten for Kul med S/S. »Hafsten« fremsendes	35
Skr. fra Amtet ang. Køb af Mursten og Skærver til Byggearb.	39
Henstill. om at iværksætte Malerreparationsarb.	51
Skr. ang. Værket »Danmarks Sociallovgivning«	52
Andr. om Eneret til at anbringe Gadeplakattavler	66
Cirk. ang. Vurderingsraadets Gennemgang af Jordværdiansæt- telserne	76
Skr. fra Indenrigsm. Arbejdsudvalg om at forsyne Vejene med Vejtræer	86
Petroleumsmærker overladt Handelsmin. til Skibe	86
Skr. om Oprettelse af en statsgaranteret Kreditforening	102, 111
Ang. en Adresse med Protest mod Kornloven	131
Skr. ang. Rettelse af Husnumrene	142
Do. om Tegning af Brandassurance	146

XVIII

	Side
Cirk. fra »Danskerligaen« om en Fremmedlov	146
Andr. om Till. til Belysning af de handlendes Vinduer	159
Do. » do. » at sætte Gift for Rovdyr paa »Stampen«	162
Forslag til ny Takster for Vejning og Maaling	163
Snekastning:	
Snekastningsudvalgets Medlemmer	7
Statistik.	
Cirk. om Tælling af Svinebestanden	58, 82, 125
Spørgeskema ang. Boligforholdene	74
Cirk. angaaende Tælling af Uld	76, 86
Kreatur- og Arealteilling	106
Oplysning om Foldudbyttet af Sæd- og Høhøsten.	118, 129
Stat. Dep. Cirk. om Oplysn. ang. Boligforholdene	145
Oplysning om Rodfrugtafgrøder	159
Cirk. om Pligt til at meddele Oplysninger	161
Statstilskud.	
I Henhold til Lov ¹⁵ / ₆ 1903 § 31	26, 152
Bekendtg. om Statstilskud til komm. Arbejder og Statslaan til Byggeforetagender	61
Cirk. om Statstilskud for nedsaltet Flæsk	61
Statslaan til 3 Dobbeltuse i Ø. Voldgade 34, 64, 67, 113, 122, 126, 163	
Fra Amtsnævnet Halvdelen af Udg. til komm. Nævn	72
I Henhold til Dyrtidsloven	75, 76
Til Forrentningen af Laanet af Dansk Folkeforsikringsanstalt	75
» Alderdomsunderstøttelsen	92, 116
» Udgifter til Hjælpekassen	92
» Enkebørnsunderstøttelsen	92, 116
» Dyrtidsforanstaltninger	92
» Hjælpekassen i Henh. til Lov ⁷ / ₈ 1914	92
» epidemiske Sygdomme	116
I Henh. til Lov ²⁷ / ₅ 1908 § 6	128
Andr. fra Bygm. Anthon Kofoed om Garanti for Statslaan	162
Sundhedsvæsen.	
Sundhedskomm. Medlemmer	11
Sager ang. Anlæg af Kloaker, Disp. fra Vedtægter skal fore- lægges Sundhedskomm.	40
Sager ang. Opførelse af Arbejderboliger ligeledes	40
Antagelse af Læger til Fnatbehandling	44, 95
Cirk. ang. Tuberkuloseloven	72
Disp. fra Sundhedsvedtægtens Bestemmelser om Svinehold	117

XIX

	Side
Skr. om at skaffe Plads til Influenzapatienter	151, 155
Svendeprøver.	
Kommissionen til Bedømmelse af Svendeprøver	14
Sygekasse.	
Tilsynshavende	8
Overenskomst med Lægerne om Befordringsgodtg	95
Syns- og Vurderingsmænd (til Udpegning af Heste og Vogne i Mobiliseringstilfælde).	
Synsmænd	14
Vurderingsmænd	14
Søret.	
Søretsmedlemmer	17
Teknisk Skole.	
Til at tiltræde Bestyrelsen	16
Telefon.	
Fornyelse af Koncessionen	137
Tilskud (til Foreninger).	
Til en Læsestue for arbejdsløse	31, 40
> Oprettelse af et Feltlazaret til Finland	55
> Kommuneskolens Børnebogsamling	96
> Ansættelse af Diakonisse	109
> Danmarks Afholdsforening	111
> Nationalf. til Tuberkulosens Bekæmpelse	124
> Samfundet og Hjemmet for Vanføre	124
> Havebrugs- og Fjerkræavlerforeningens Udstilling	125
> Fængselshjælpen	130
> Himmelbjerggaarden	136
> Frelsens Hærs Slumvirksomhed	137
> Dameafd. under det røde Kors	158
> Administrationsudg. ved Børnespareforeningen	159
Tvangsarbejdsanstalt.	
Udskrivningsvæsen.	
Til at tiltræde Sessionen	16
Udstykninger.	
Andr. om Udstykning af Matr.-Nr. 1045 Bygr.	23, 34
Do. > do. > — 110, 117 b og 118 b Markj.	24, 39
Do. > do. > — 157 Markj.	24, 34
Approb. paa Udstykn. af Matr.-Nr. 426 a Bygr.	26

	Side
Andr. om Udstykning af Matr.-Nr. 1231 a Bygr.	26, 39
Do. > do. > — 37, 39, 40, 41 og 43 Markj.	26, 39
Approb. paa do. > — 640 f Bygr.	29
Do. > do. > — 1330 —	29
Andr. om do. > — 357 t —	32, 46
Do. > do. > — 1187 —	48, 77
Do. > do. > — 17 a Markj	48, 91
Do. > do. > — 142 Bygr.	62, 86
Do. > do. > — 762 b —	62, 87
Do. > do. > — 295 a, 306 og 320 b Markj.	62, 109
Approb. paa do. > — 1338 a Bygr.	77
Andr. om do. > — 980 —	78, 109
Do. > do. > — 367 b, 1483 og 1484 Bygr.	78, 115
Do. > do. > — 1027 Bygr.	78, 109
Do. > do. > — 975 a —	87, 115
Min. Skr. om Forandring af Hartkorn for Lodder, hvorfra er udstykket Jord til Jernbanen	97
Andr. om Udstykning af Matr.-Nr. 274 m. fl., Markj.,	122, 141
Do. > do. > — 113 a Markj.	122, 141
Do. > do. > — 959 b Bygr.	124, 140
Do. fra Købm. E. Lund om Till. til Udstykn. af Matr.-Nr. 35 m. fl. Markj.	126, 140
Fra Bygningskomm. om, at Udstykningsandr. maa blive tilstillet Bygningsud. til Erkl.	132
Andr. om Udstykning af Matr.-Nr. 492 Bygr.	141, 160
Do. > do. > — 858 >	141
Do. > do. > — 1231	141, 160
Do. > do. > — 1551 og 218 a og 219 c Markj.	142, 149
Do. > do. > — 1624 Bygr.	142, 160
Do. > do. > — 20 a Markj.	142, 160
Do. > do. > — 349 >	142
Do. > do. > — 274 >	152
Do. > do. > — 1338 a Bygr.	156
Do. > do. > — 22 >	162
Do. > do. > — 1682 >	162

Udvalg (særlige).

Byggeudvalgets Medlemmer	7
Udvalget til Revision af Købstadens Vedtægter	8
Dyrtidsudvalget	8

Ulykkesforsikring.

Valg.	Side
Valgbestyrelsens Medlemmer	7
Værnepligtiges Optagelse paa Valglisten	47
Klager over ikke at være optaget paa Listen	50
Arkitekt Madsen tilbyder et Valgmærke	58
Cirk. om Stemmegivning af indkaldte Militære	61
Do. > Landstingsvælgere under 35 Aar	62
Klager over Valglisten til Valgmandsvalg	66
Vandsyn.	
Vandsynsmændene	12
Oprensning af Byaaen	104
Vandværk.	
Vandværksudvalgets Medlemmer	6
Betingelser for Lægning af Vandledning i Godthaabsvej	25
Tilbud paa Levering af Rør til Hjælpeledning	70
Indstill. om at foretage en Boring	70
Do. > Ansætt. af H. Christensen som Maskinpasser	70
Do. > Anskaffelse af Værktøj	112
Do. > do. > Pumpe til Curdts' Lund Anlægget 124, 129	125
Andr. om Lægning af Vandledning i »Slippen«	125
Min. Samtykke til Køb af Jord i Knudsker	128
Andr. om Lægning af Vandledning til en Pc. fra Sejersgd. 132, 140	145, 147
Indstill. om Bygning af Filteranlæg ved Buldregaard	178, 181
Analyse over Vandprøver	178, 181
Vedtægter (Reglementer).	
Udv. til Revision af Vedtægterne	8
Andr. om Lempelse i Politivedt. Bestemm. om Vognfælgenes Bredde	82, 58, 101
Indstill. om Fastsætt. af en ny Byggelinie	41, 60, 76
Voldgift (i Tvistigheder ang. Handel med Husdyr).	
Voldgiftsmænd	18
Vurderingsmænd.	
Vurderingsmænd ved faste Ejendomme	12
Do. if. Lov ²⁵ / ₃ 1872	13
Do. til Ejendomsskyld	16
Valg af Vurderingsmænd til do. og Stedfortrædere	51, 88
Indberetning om Valget	98
Indstill. ang. Honoraret til Vurderingsmændene	153
Værgeraad.	
Værgeraadets Medlemmer	11



