



RØNNE BYRAADS
FORHANDLINGER

FOR

AARET 1919.

Uddrag

af

Rønne Byraads Forhandlinger

i

Aaret 1919.



Rønne.

Kieffers Bogtrykkeri.

1920.

Fortegnelse

over

Medlemmer af Byraadet, de kommunale Udvalg, Kommissioner, Inspektioner og Ombud m. v.

(Gældende November 1920.)

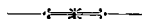

Magistraten:

Borgmester Niels Nielsen.

Byraadet:

(Lov 20de April 1908.)

Valgt paa 4 Aar til 31te Marts 1921.

Borgmester Niels Nielsen, Formand,
Redaktør, Folketingsmand C. N. Hauge,
Amtsvejinspektør Gregers Jensen,
Sygehusforvalter Ingeman Mogensen,
Regnskabsfører Jørgen Rasmussen,
Bageribestyrer J. A. Nielsen,
Bygmester Otto Bidstrup,
Typograf Frk. Hansine C. Hansen,
Vognmand H. P. Holm,
Bygmester Chr. Dam,
Kontorbestyrer Herman Aagesen,
Fru Sofie Madsen,
Fiskeribetjent V. Kristiansen,
Overlæge A. Hald,
Skrædermester C. J. A. Berg,
Lærer M. Møller Hansen.



Kommunale Udvalg.

For Havnevæsenet:

(Lov af 26de Maj 1868 § 16 og 24de Maj 1889 § 3.)

Borgmesteren, Formand,
 Redaktør, Folketingsmand C. N. Hauge,
 Fiskeribetjent V. Kristiansen,
 Sygehusforvalter Ingeman Mogensen,
 Vognmand H. P. Holm,
 Amtsvejinspektør Gregers Jensen,
 Bygmester O. Bidstrup.

For Søndre Baadehavn:

Havneudvalgets tilsynshavende:

Bygmester O. Bidstrup.

Bestyrelse:

Fisker P. Dich Formand,

valgt f. Treaaret 1920—23,

› Johs. Johnsen, do. 1919—22,

› Hans Møller, do. 1918—21.

For Nørrekaas Baadehavn:

Havneudvalgets tilsynshavende:

Bygmester O. Bidstrup.

Bestyrelse:

Fisker Peter Jakobsen, Formand,

valgt f. Treaaret 1920—23,

› Karl Hansen, do. 1918—21,

› Andr. Kristensen, do. 1919—22.

For Kasse- og Regnskabsvæsenet:

(Vedtægt for Styrelsen af de kommunale Anliggender i Rønne,
 stadfæstet den 24de Maj 1889, § 4.)

Borgmesteren, Formand,
 Redaktør, Folketingsmand C. N. Hauge,
 Overlæge A. Hald,
 Amtsvejinspektør Gregers Jensen,
 Regnskabsfører Ingeman Mogensen.

For Alderdomsunderstøttelsen :

(Lov af 9de April 1891 og 23de Maj 1902.)

Borgmester N. Nielsen, Formand,
 Frk. Hansine Hansen,
 Kontorbestyrelse H. Aagesen,
 Vognmand H. P. Holm,
 Overlæge A. Hald.

For Fattigvæsenet:

(Lov af 26de Maj 1868 § 18 og Vedtægt af 24de Maj 1889 § 5.)

Regnskabsfører J. Rasmussen, Formand,
 Skrædermester C. J. A. Berg,
 Lærer M. Møller Hansen,
 Frk. Hansine Hansen,
 Bygmester Chr. Dam.

For Understøttelse til Enkebørn :

(Lov Nr. 124 af 25de April 1913.)

Frk. Hansine Hansen, Formand,
 Fru Sofie Madsen,
 Fiskeribetjent V. Kristiansen.

For Skolevæsenet:

(Lov af 26de Maj 1868 § 14 og Vedtægt af 24de Maj 1889 § 6.)

Redaktør, Folketingsmand C. N. Hauge, Formand,
 Fru Sofie Madsen,
 Lærer M. Møller Hansen.

For Brolægnings- og Vejvæsenet:

(Vedtægt af 24de Maj 1889 § 7.)

Sygehusforvalter Ingeman Mogensen, Formand,
 Lærer M. Møller Hansen,
 Amtsvejsinspektør Gregers Jensen.

For Belysningsvæsenet og Badeanstalten :

(Vedtægt af 24de Maj 1889 § 9 og 3die Juni 1898.)

Redaktør, Folketingsmand C. N. Hauge, Formand,
 Bygmester O. Bidstrup,
 Bageribestyrelse J. A. Nielsen,
 Amtsvejsinspektør Gregers Jensen,
 Sygehusforvalter Ingem. Mogensen.

For Vandværket :

Borgmester N. Nielsen, Formand,
Bageribestyrer J. A. Nielsen,
Bygmester Chr. Dam.

For Skoven :

(Vedtægt af 24de Maj 1889 § 7).

Redaktør, Folketingsmand C. N. Hauge, Formand,
Bageribestyrer J. A. Nielsen,
Vognmand H. P. Holm.

For Tilsyn med Plejebørn :

(Lov 1ste Marts 1895 og Vedtægt af 24de Maj 1889 § 15.)

Frk. Hansine Hansen, Formand,
Kontorbestyrer H. Aagesen,
Bygmester Chr. Dam.

For de under Byraadet henlagte Legater (Legatudvalget) :

(Vedtægt af 24de Maj 1889 § 11.)

Borgmester N. Nielsen, Formand,
Frk. Hansine Hansen,
Fru Sofie Madsen.

Lønningsudvalget :

Borgmester N. Nielsen, Formand,
Skrædermester C. J. A. Berg,
Bageribestyrer J. A. Nielsen,
Amtsvejinspektør Gregers Jensen,
Bygmester Otto Bidstrup.

Snekastningsudvalget :

Politimesteren,
Bageribestyrer J. A. Nielsen,
Bygmester Otto Bidstrup.

Udvalget for Byens Renholdelse :

Bageribestyrer J. A. Nielsen, Formand,
Sygehusforvalter Ingem. Mogensen,
Regnskabsfører J. Rasmussen.

Udvalget for Byggesager:

Bygmester Otto Bidstrup, Formand,
 — Chr. Dam.
 Borgmester N. Nielsen,
 Lærer M. Møller Hansen,
 Amtsvejinspektør Gregers Jensen,
 Sygehusforvalter Ingeman Mogensen,
 Redaktør, Folketingsmand C. N. Hauge,

Udvalget for Lystanlæggene:

Bygmester Otto Bidstrup, Formand,
 Sygehusforvalter Ingeman Mogensen,
 Partikulier H. Ambrosen.

Valgbestyrelsen for kommunale Valg (Lov 20de April 1908)
samt Affattelsen af Valglisterne til Folketinget og Valg-
listerne til Valgmandsvalgene til Landstingsvalgene:

Borgmesteren, Formand,
 Regnskabsfører J. Rasmussen,
 Redaktør, Folketingsmand C. N. Hauge.

Udvalget for Kød- og Mælkekontrollen:

Kontorbestyrer H. Aagesen, Formand,
 Bygmester Otto Bidstrup,
 Fiskeribetjent V. Kristiansen.

Til Revisionen af Købstadens Vedtægter:

Borgmester N. Nielsen, Formand,
 Sygehusforvalter Ingeman Mogensen,
 Kontorbestyrer Herman Aagesen,
 Fru Sofie Madsen,
 Amtsvejinspektør Gregers Jensen.

Dyrtidsudvalget:

Borgmester N. Nielsen, Formand,
 Skrædermester C. J. A. Berg,
 Bageribestyrer J. A. Nielsen,
 Regnskabsfører J. Rasmussen,
 Overlæge A. Hald.

Biblioteksudvalget:

Borgmester N. Nielsen, Formand,
 Skrædermester C. J. A. Berg,
 Bygmester Chr. Dam,
 Fru Sofie Madsen,
 Sygehusforvalter Ingem. Mogensen.

Medlem af Bestyrelsen for Etatsraadinde Koefoeds Legat for Skoler og Arbejdshuse i Rønne:

Redaktør, Folketingsmand C. N. Hauge.

Sygekassel. § 9 (Lov 10/5 1915):

Fru Sofie Madsen.

Kommissioner, Inspektioner, Ombud o. desl.**Skatteligningskommissionen:**

(Lov 20de April 1908 og Vedtægt af 24de Maj 1889 § 15.)
 Valgt paa 4 Aar til November 1921.

Kontorbestyrer O. H. Aagesen, Formand,
 Sagfører Hans Kofoed,
 Komm. Undersøger Niels H. Jensen,
 Kalkbrænder C. L. O. Petersen,
 Slagter Emil Nielsen,
 Købmand M. Th. Bidstrup,
 Regnskabsfører H. L. Rasch,
 Fattiggaardsbestyrer J. P. Kjøller,
 Snedkermester A. J. Kure,
 Pedel Magnus Olsen,
 Købmand Axel Jacobsen,
 Fisker Otto Johs. Jørgensen,
 Købmand Carl O. R. Holm,
 Navigationsskolebestyrer Carl Falck,
 Læderhandler H. Fischer.

Overligningskommissionen:

(Lov af 26de Maj 1868 § 24.)

(Udnævnt paa 3 Aar fra 15de Januar 1917.)

For Rønne:

Bagermester Wald. Svendsen.

Suppleant:

Lektor P. A. Larsen.

Skatteraadet for Rønne Skattekreds:

Overretssagfører Th. Thaarslund, Rønne, Formand,
 Gaardejer W. Kure, Nyker,
 Sygehusforvalter Ingeman Mogensen, Rønne.

Bestyrelsen for Kommunens Hjelpekasse:

(Lov 4de Maj 1907 jfr. Lov 29de April 1913.)

Snedker M. J. A. Samson,
 Formand,

Fru Andrea Sofie Mortensen,
 › Marie Bidstrup,
 › Kristine Birgitte Hen-
 riksen,

Faktor P. A. Hillebrandt,
 Fru Cathrine Fr. Jørgensen,
 Købmand Carl Holm,
 Kæmner P. A. J. Westh,
 Bager Vald. Mogensen.

} Valgte 29. Marts 1917
 for 4 Aar til 1ste April
 1921.

Kommunale Revisorer:

Amtsbogholder J. Hagemann,
 Journalist H. Nielsen.

} Valgte 15de Marts 1917
 for 4 Aar til 1ste April
 1921.

Bygningskommissionen:

(Forordn. 6te April 1832 § 13, jfr. Lov 26de Maj 1868 § 17
 og Lov 1ste Marts 1919, samt Bygningsvedtægt af
 22de Oktober 1910.)

Borgmesteren, Formand,
 Politimesteren,
 Brandinspektøren,
 Bygningsinspektøren,

Redaktør C. N. Hauge,	}	Valgte som Medlemmer af Byraadet for 4 Aar fra 1ste April 1917
Amtsvejinspektør Gr. Jensen,		
Murermester Andreas Lau,	}	Valgte udenfor Byraadet for 4 Aar fra 1. April 1917.
Bygmester J. Olsen.		

Brandkommissionen:

(Lov af 21de Marts 1872 § 3, Vedtægt af 2den August 1905 § 10.)

Politimesteren, Formand,	}	Valgte som Medlemmer af Byraadet for 4 Aar fra 1ste April 1917.
Brandinspektøren,		
Lærer M. Møller Hansen		
Kontorbestyrer H. Aagesen,		
Regnskabsfører J. Rasmussen.		

Sundhedskommissionen:

(Vedtægt af 19de November 1910 § 2.)

Politimesteren, Formand,	}	Valgte s. Medl. af Byr. for 4 Aar fra 1. April 1917.
Amtslægen,		
Kontorbestyrer H. Aagesen,		
Skrædermester C. J. A. Berg,		
Bygmester Chr. Dam,		
Partikulier H. Ambrosen,	}	Valgte udenf. Byr. for 4 Aar fra 1. April 1917.
Fattighaardsbestyrer J.P. Kjøller.		

Skolekommissionen:

(Lov af 26de Maj 1868 § 14.)

Sognepræsten, Provst Bostrup,	Formand,	}	Valgte af Byraadets Midte for 4 Aar fra 1ste April 1917.
Redaktør, Folketingsmand, C. N.	Hauge,		
Bygmester Chr. Dam.			

Medlem af Kirkens Bestyrelse:

Redaktør, Folketingsmand C. N. Hauge.

Vægeraadet:

(Lov Nr. 72 af 14de April 1905.)

Sognepræsten, Provst Bostrup,	Formand,	}	Valgte af Byraadets Midte for Valgperi- oden.
Fiskeribetjent V. Kristiansen.	Suppleant.		
Fru Sofie Madsen,			

Lærer Møller Hansen,	} Valgte udenfor Byraadet for 6 Aar til 31te December 1923.
Suppleanter:	
Fru Marie Bidstrup,	} Valgte af Lærerraadet for 6 Aar til 31te December 1923.
Fru Inger Høyer Nielsen,	
Overlærer N. M. Engell,	
Næstformand.	
Suppleant:	
Lærer J. Jensen.	

Bevillingsnævnet i Henh. til Lov ¹⁰/₅ 1912.

Borgmesteren, Formand,	} Valgte af By- raadet for 4 Aar til ³¹ / ₃ 1921.
Politimesteren,	
Bygmester Otto Bidstrup,	
Sygehusforvalter Ingeman Mogensen,	
Regnskabsfører J. Rasmussen,	
Kommunebogholder H. Mogensen,	

Indkvarteringskommissionen:

(Forordning af 15de Novemder 1816 § 17, Lov 26de Maj 1868 § 17.)

Borgmesteren, Formand,	} Valgte som Medlemmer af Byraadet for 4 Aar fra 1ste April 1917.
Kontorbestyrer H. Aagesen,	
Overlæge A. Hald.	

Til at give Indberetning til Kapitelstakstens Fastsættelse:

(Lov 6te Februar 1866 § 1.)

Købmand A. F. Schack, valgt for Tiden fra 1ste
April 1920 til 31te Marts 1923.

Vurderingsmænd ved faste Ejendomme til Efterretning ved Udlaan af umyndiges og andre under offentlig Bestyrelse eller offentligt Tilsyn staaende Midler:

(Lov 19de Marts 1869 § 2.)

Fhv. Snedkermester J. J. Dam,	} Valgte for 3 Aar til 31te Marts 1921.
» » J. Olsen,	
Avlsb. K. J. O. Nørregaard,	
Partikulier J. H. B. Kofoed,	
Murmester C. H. Lau.	

Vandsynsmænd :

(Lov 26de Maj 1880 § 6 og 19de April 1907 jfr. Lov 2den Juli 1917.)

Kontorbestyrer H. Aagesen, Formand,	} Valgte for 4 Aar fra 1ste April 1917.
Avlsbruger Jul. Rasmussen, K. J. O. Nørregaard.	
Suppleant:	
Partikulier H. Ambrosen.	

Hegnsynsmænd :

(Lov 6te Marts 1869 § 14.)

Fiskeribetjent V. Kristiansen, Formand,	} Valgte for 4 Aar fra 1ste April 1917.
Partikulier H. Ambrosen, Sygehusforvalter M. P. Kofoed,	
Suppleant:	
Fattiggaardsbestyrer J. P. J. Kjøller.	

Vurderingsmænd :

(Lov 25de Marts 1872 § 14.)

Fattiggaardsbest. J. P. J. Kjøller, Partikulier H. Ambrosen, Murer Hans Andersen.	} Valgte for 4 Aar fra 1ste April 1917.
---	--

Jordboniteringsmænd :

(Lov 11te Maj 1897 § 23 og 27.)

Partikulier H. Ambrosen, Fattiggaardsbest. J. P. J. Kjøller, Murer Hans Andersen.	} Valgte for 4 Aar fra 1ste April 1917.
---	--

Voldgiftsmænd i Tvistigheder angaaende Handel med Husdyr :

(Lov 22de Juni 1917.)

Avlsbruger K. J. O. Nørregaard, Formand, Avlsbruger J. P. Nielsen, Næstformand,	} Valgte paa 5 Aar til 1ste Juli 1922.
Ølhandler P. L. Jørgensen, Fhv. Gaardejer P. Dam, Avlsbruger Hans Kofoed.	

Huslejenævn:

Overretssagfører P. M. Nielsen, Formand,
 Partikulier H. Ambrosen,
 Bagersvend Vald. Mogensen,
 Redaktør H. C. Jespersen,
 Regnskabsfører Ludvig Rasch.

Suppleanter:

Sagfører P. Ipsen,
 Overretssagfører E. Bojesen Koefoed,
 Forretningsfører E. Fogh,
 Installatør Axel Sørensen.
 Brygger P. Gad.

Forretningslokalenævn:

Rektor M. C. Koefoed, Formand,
 Købmand J. Tholander,
 Overretssagfører Thaarslund,
 Installatør Axel Sørensen,
 Guldsmed Bærendt Kolling.

Suppleanter:

Byfogedfuldmægtig E. Larsen,
 Professor M. Bidstrup,
 Købmand Simon Madsen,
 Installatør P. Larsen,
 Købmand P. Brønneiche.

Syns- og Vurderingsmænd til Udpegning af Heste og Vogne i Mobiliseringstilfælde:

Stadsdyrlæge M. Veilbæk, Synsmand,
 Fhv. Sygehusforvalter M. Kofoed, Vurderingsmand.

Forligskommissionen for Rønne Købstad og Vester Herred:

(Lov 4de Marts 1857 § 3.)

Isenkræmmer Chr. Pihl, valgt af Byrådet for Tiden til 31te Decbr. 1924.
 Avlsbruger L. Sode, Mariendal, valgt af Bornholms Amtsraad.

Kommissionen for Bedømmelse af frivillige Svendepøver:

(Bekendtgørelse af 3dje Oktober 1884 § 1.)

Borgmesteren, Formand,
 Prof. M. A. Bidstrup, } Valgte af Byraadet for 4 Aar
 Bygmester Chr. Dam. } fra 1. April 1917 at regne.

Tilsyn med Maskiner:

(Lov 29de April 1913 § 13.)

Mekaniker Jens Chr. Kofoed, v. p. 4 Aar t. $\frac{1}{7}$ 1921.

Suppleant:

Gasværksbestyrer J. Stibolt, valgt paa 4 Aar til
 $\frac{1}{7}$ 1921.

Rønne Købstads Repræsentanter for Jernbanerne:

Rønne—Neksø Jernbane:

Bygmester O. Bidstrup,
 Amtsvejinspektør Gregers Jensen,
 Redaktør, Folketingsmand C. N. Hauge,
 Frk. Hansine Hansen,
 Sygehusforvalter Ingeman Mørgensen,
 Regnskabsfører J. Rasmussen,
 Bygmester Christian Dam,
 Overlæge A. Hald,
 Bageribestyrer Andreas Nielsen,
 Kontorbestyrer H. Aagesen.

Suppleanter:

Borgmester N. Nielsen,
 Fiskeribetjent V. Kristiansen,
 Lærer M. Møller Hansen,
 Fru Sofie Madsen,
 Vognmand H. P. Holm.

Rønne—Allinge Jernbane:

Lærer M. Møller Hansen,
 Amtsvejinspektør Gregers Jensen,

Suppleanter:

Fiskeribetjent V. Kristiansen,
Bygmester Chr. Dam.

Almindingen—Gudhjem Jernbane:

Bageribestyrer Andr. Nielsen,

Suppleant:

Fiskeribetjent V. Kristiansen.

Til at tiltræde Sessionen i 6te Udskrivningskreds for Rønne Købstads Vedkommende:

(Lov 8de Juni 1912 § 8.)

Fiskeribetjent V. Kristiansen.

Til at tiltræde Bestyrelsen for Teknisk Skole:

Redaktør, Folketingsmand C. N. Hauge:

Til at tiltræde Museumsforeningens Byggeudvalg:

Lærer M. Møller Hansen.

Rønne Købstads Repræsentanter for Bornholms Sanatorium:

Kontorbestyrer H. Aagesen,
Fiskeribetjent V. Kristiansen,
Regnskabsfører J. Rasmussen,
Bygmester O. Bidstrup.

Vurderingsformand for vestre Skyldkreds:

Landinspektør Hjalmar Kofoed.

Vurderingsmænd til Ejendomsskyld:

(Lov Nr. 321 af 22de December 1915.)

Valgt paa 6 Aar til 30te Juni 1924.

Iste Vurderingsdistrikt:

Bogholder Johs. Schou,
Snedkermester Mads Hansen.

Suppleanter:

Murmester A. M. Lau,
Stenhuggermester E. Nielsen.

2det Vurderingsdistrikt:

Professor, Arkitekt M. A. Bidstrup,
Snedker M. Samson.

Suppleanter:

Smedemester H. P. Svendsen,
Bygmester Otto Bidstrup.

3dje Vurderingsdistrikt:

Murermester C. H. Lau,
Fhv. Snedkermester J. Olsen,

Suppleanter:

Malermester C. Mogensen,
Murermester Wald. Lindstrøm,

4de Vurderingsdistrikt:

Avlsbruger K. J. O. Nørregaard,
Fhv. Avlsbruger L. Petersen.

Suppleanter:

Avlsbruger Alfr. Koføed,
Fhv. Sygehusforvalter Koføed.

Søretsmedlemmer:

Skibsbygmester S. M. Bech,
Dampskibsfører H. Lund,
Do. Th. J. Pihl,
Købmand Olaf Ølsted,
Førstelods H. P. Nielsen.
Havnefoged J. C. Larsen.

Kommuneskolens Lærere og Lærerinder.

	Ansæt:	Anci. fra
N. M. Engell, Overlærer	$\frac{3}{2}$ 00	$\frac{1}{12}$ 86
Jacob H. Jensen	$\frac{3}{12}$ 89	$\frac{1}{1}$ 90
L. J. A. Hansen	$\frac{4}{3}$ 90	$\frac{1}{3}$ 78
S. P. Andersen	$\frac{14}{5}$ 95	$\frac{1}{6}$ 95
Aage Wulffsen	$\frac{2}{4}$ 01	$\frac{1}{9}$ 97
Fridlev Skovmand	$\frac{13}{6}$ 02	$\frac{1}{7}$ 02
M. V. Hansen.	$\frac{1}{4}$ 06	$\frac{1}{12}$ 96

	Ansæt:	Anci. fra:
O. E. Koefoed	$\frac{1}{10}$ 06	$\frac{1}{8}$ 04
J. P. N. Sommer	$\frac{1}{12}$ 06	$\frac{1}{9}$ 97
M. K. P. Bjerlev	$\frac{1}{2}$ 07	$\frac{1}{11}$ 06
H. P. J. Johansen, tillige Klokker, Graver og Kirkesanger	$\frac{1}{10}$ 07	$\frac{1}{7}$ 01
K. F. Frandsen	$\frac{1}{10}$ 07	$\frac{1}{12}$ 05
Marinus Hansen	$\frac{1}{1}$ 13	$\frac{1}{2}$ 05
Einer Vinten	$\frac{1}{4}$ 10	$\frac{1}{6}$ 07
Vald. Thorn	$\frac{1}{12}$ 20	
M. Dalby	$\frac{1}{10}$ 19	Timelærer
Emma A. Pedersen	$\frac{3}{12}$ 89	$\frac{1}{1}$ 90
Maren S. Helslev	$\frac{4}{3}$ 90	$\frac{1}{4}$ 86
Jane L. Kjøller	$\frac{2}{12}$ 90	$\frac{1}{1}$ 88
Andrea P. Schrud	$\frac{21}{11}$ 93	$\frac{1}{12}$ 93
Else Sulger f. Møller	$\frac{1}{2}$ 96	$\frac{1}{2}$ 96
Emilie M. Brockdorff f. Buhl	$\frac{1}{4}$ 04	$\frac{1}{3}$ 96
Bolette M. Pedersen	$\frac{1}{2}$ 07	$\frac{1}{10}$ 03
Michelle C. Jensen	$\frac{1}{6}$ 07	$\frac{1}{6}$ 07
Petra Møller f. Bidstrup	$\frac{1}{5}$ 08	$\frac{1}{7}$ 10
Dorthea Jensen	$\frac{1}{1}$ 13	$\frac{1}{6}$ 11
Jørgine Pedersen	$\frac{1}{9}$ 19	$\frac{1}{8}$ 09
Thora M. Engel	$\frac{1}{1}$ 19	Timelærerinde.

Kommunale Embeds- og Bestillingsmænd.

Stads- og Havneingeniør: Cand. polyt. Ejnar Kærn;
tillige Bygningsinspektør og Brandinspektør.

Kommunebogholder, Byraadssekretær og Sekretær for
Udvalgene: exam. jur. H. Mogensen; ansat
fra 1ste Januar 1898.

Kommunekasserer: P. A. J. Westh, ansat fra 1ste Ok-
tober 1912.

Fuldmægtig paa Kommunekontoret: J. Knudsen; an-
sat fra 1ste Juni 1910.

Skovfoged: Anders Peter Andersen; ansat fra 1ste
Juli 1902.

Fattiggaardsbestyrer: J. P. Kjøller; ansat fra 1ste Au-
gust 1905.

Gasværksbestyrer: Johs. Stibolt; ansat fra 1ste Oktober 1915; Anciennitet fra 1ste April 1910.

Vandværksbestyrer: Samme.

Maskinpasser ved Vandværket: H. P. Christensen; ansat fra 1ste April 1918, Anciennitet fra 20de September 1910.

Elektricitetsværksbestyrer: E. C. V. Olsen; ansat fra 22de April 1910. Anciennitet fra 1. April 1910.

Assistent ved Elektricitetsværket: Oluf Jensen; ansat fra 1ste April 1919.

Bademester: M. Pedersen; ansat fra 1ste Oktbr. 1912.

Stadsdyrlæge: M. Veilbæk, ansat fra 1ste September 1913.

Havnefoged: J. C. Larsen; ansat fra 1ste Septbr. 1914.

Lodser: H. P. Nielsen, Førstelods; ansat fra 1ste April 1910.

J. D. Funch Jørgensen; ansat som 4de Lods fra 1ste Januar 1894 og som 2den Lods fra 1ste Novbr. 1911.

A. Dich; ansat som 4de Lods fra 1. April 1901 og som 3dje Lods fra 1ste November 1911.

E. Larsen; ansat som 4de Lods fra 1ste Novbr. 1911.

Havnevægttere:

Dagvagt: Martin Jørgensen; ansat fra 1ste Oktb. 1912 med Anciennitet fra 1ste Januar 1905.

Natvagter: J. P. Larsen; passer tillige Havnefyrene; ansat fra 1ste Januar 1894.

Hans Holm; ansat fra 1ste Januar 1915.

Renovatører; L. Andersen; ansat fra 1ste Juni 1900.

Jens Eriksen; ansat fra 1ste April 1916.

Jens Aage Hansen; ansat fra 1ste Jan. 1920.

Skolepedellér: Jens Hansen; ansat fra 1ste Febr. 1909.

Magnus Olsson; ansat fra 1ste Juni 1909.



Byraadets Forhandlinger.

Mødet den 6te Januar 1919.

1. Til Efterretning fremlagdes :
 - a. Skrivelse af 16de f. M. fra Landbrugsministeriet med Approbation paa Udstykningen af Matr.-Nr. 1551 af Bygrundene. (J. Nr. 74 y—1918.)
 - b. Skrivelse af 21de f. M. fra Landbrugsministeriet med Approbation paa Udstykningen af Matr.-Nr. 858 af Bygrundene. (J. Nr. 74 v—1918.)
 - c. Skrivelse af 19de og 21de f. M. fra Landbrugsministeriet med Approbation paa Sammenlægningen af Matr.-Nr. 255 b og 256 samt Matr.-Nr. 426 k og 426 aq af Bygrundene. (J. Nr. 52 d og f—1918.)
 - d. Skrivelse af 23de f. M. fra Rønne Byfogedkontor, hvorved meddeles, at den Del af den til Agent og Købmand Mogens Christiansens og Hustrus Legat skænkede Kapital, hvoraf der nu skal svares Kapitalarveafgift, bliver at nedsætte til 6 %₀. (J. Nr. 92—1916.)
 - e. Skrivelse af 30te f. M. fra Det statistiske Departement, hvormed fremsendes Fortegnelse over de Personer her i Kommunen, der fra den 1ste d. M. bliver at betragte som Selvforsynere med Flæsk. (J. Nr. 19 aa—1918.)
 - f. Politiet fremsender Resultatet af Optællingen efter Mandtalslisterne i November Maaned f. A., hvorefter der her i Kommunen er 10,297 Personer og 2,457 beboede og 16 ubeboede Lejligheder. (J. Nr. 18 b—1918.)

- g. Indenrigsministeriets Bekendtgørelse af 13de f. M. angaaende Handel med Tørv m. m. (J. Nr. 86 br—1918.)
- h. Kgl. Anordning af 18de November f. A. angaaende forkortede Betegnelser for metrisk Maal og Vægt. (J. Nr. 61 t—1918.)
- i. Indenrigsministeriets Cirkulære af 11te f. M. angaaende Anvisning af Forskud paa Statstilskud til Dyrtidsforanstaltninger. (J. Nr. 64 m—1918.)
- k. Indenrigsministeriets Bekendtgørelse af 27de f. M. vedrørende Flæske- og Kødrationeringen i Januar Maaned 1919. (J. Nr. 86 ae—1918.)

2. Skatteraadet for Rønne Skattekreds fremsender med Skrivelse af 28de f. M. Af- og Tilgangsfortegnelser for Skatteaaret 1918—19. (J. Nr. 54 ao—1918.)

Tilstilledes Kasse- og Regnskabsudvalget.

3. 2den Behandling af det i forrige Møde under Nr. 6 forelagte Andragende fra Bygmester Anton Kofoed om Kommunens Garanti for et Statslaan i Henhold til Lov af 31te Marts 1917 med Byggeudvalgets Indstilling. (J. Nr. 90 c—1918.)

Det vedtoges at overtage Garantien for Laanet paa de af Udvalget foreslaaede Betingelser.

4. Andragende af 3die d. M. fra Landinspektør Hjalmar Kofoed om Udstykning af:

- a. Matr.-Nr. 36 a af Markjorderne,
- b. — 1240 b og 1240 i af Bygrunden.

Mod det ansøgte vidstes fra Byraadets Side intet at erindre.

5. Skrivelse af 19de f. M. fra Arbejdsløshedsinspektoret angaaende Indbetaling af Kommunens Tilskud til de anerkendte Arbejdsløsheds-kasser. (J. Nr. 4 b—1918.)

Beløbet vil være at tilstille Inspektoret.

6. Andragende om Tilskud af Kommunens Kasse fra:

- a. Foreningen »Den personlige Friheds Værn«,
- b. Den danske Turistforening til Udgivelse af en Rejsehaandbog. (J. Nr. 72 m og n—1918.)

Tilstilledes Kasse- og Regnskabsudvalget til Erklæring.

7. Andragende af 19de d. M. fra Landinspektør Hjalmar Kofoed om Approbation paa Sammenlægning af Matr.-Nr. 880 b og 893 b af Bygrunden. (J. Nr. 52 g—1918.)

Mod det ansøgte vidstes fra Byraadets Side intet at erindre.

8. I Anledning af en Skrivelse af 21de f. M. fra Amtet angaaende Udbetaling af det Lærerne og Lærerinderne ved Kommuneskolen tillagte midlertidige Løntillæg indstiller Kasse- og Regnskabsudvalget i Skrivelse af 30te s. M., at Kommunen udbetaler Løntillæggene sammen med den øvrige Løn, mod at de udlagte Beløb refunderes med Renter.

Formanden meddelte, at han havde svaret Amtet i Overensstemmelse med Udvalgets Indstilling. (J. Nr. 34 f—1918.)

Tiltraadtes.

9. Bestyrelsen for Den danske Købstadforening anmoder i Skrivelse af 10de f. M. Byrådet om at sende Repræsentanter til et Møde, der afholdes i København den 9de d. M. til Drøftelse af Emner vedrørende Kulforsyningen. (J. Nr. 37 c—1918.)

Overgaves til Belysningsudvalget.

10. Indstilling af 4de d. M. fra Belysningsudvalget om Nedsættelse af Gaspriserne saaledes:

Kogegas med 5 Øre til 25 Øre pr. m³ med Tillæg af 10 Øre for Forbrug over den fastsatte Skala.

Lysgas med 20 Øre til 40 Øre pr. m³.

Motorgas til 35 Øre pr. m³ og uden Rationering.

(J. Nr. 6 a—1919.)

Indstillingen tiltraadtes.

11. Indenrigsministeriets Cirkulære af 16de f. M. angaaende Understøttelse til mindre Næringsdrivende. (J. Nr. 19 aø—1918.)

Tilstilledes Dyrtidsudvalget til Foranstaltning.

12. Bornholms Amt forespørger i Skrivelse af 23de f. M., om Byrådet vil give Afkald paa ethvert Krav paa Andel i det Bornholm i Henhold til Loven om Mælkeord-

ningen tilkommende Statstilskud, saafremt Bornholms Mejeriforening forpligter sig til at forsyne Øens Befolkning med Ost og Mælk paa visse Vilkaar.

Formanden meddelte, at han paa Raadets Vegne havde givet det begærte Afkald. (J. Nr. 19 e—1918.)

Formandens Meddelelse tiltraadtes.

13. Sagfører Janus Olsen forespørger i Skrivelse af 18de f. M., om Byraadet vil overtage Bestyrelsen af et af Skibsfører Hans Andersen Schou og Hustru skænket Legat paa 4,000 Kr. til Fordel for Hjælpekassen, Rønne Børneasyl, en Fisker eller Enke efter en Fisker og en Navigationsskoleelev. (J. Nr. 40 f—1918.)

Det vedtoges at overtage Bestyrelsen af Legatet.

14. Bornholms Amt fremsender med Skrivelse af 19de f. M. til Erklæring et Andragende fra Cigarhandler Chr. Espersen om at faa udbetalt det Statslaan, som han tidligere har ansøgt om. (J. Nr. 3 m—1918.)

Det vedtoges at svare, at Andrageren fremdeles driver en ringe Handel.

Mødet den 20de Januar 1919.

1. Til Efterretning fremlagdes:

- a. Skrivelse af 8de d. M. fra Landbrugsministeriet med Approbation paa Sammenlægningen af Matr.-Nr. 426 n og ai og Matr.-Nr. 1382 og 383 af Bygrundene. (J. Nr. 52 c og f—1918.)
- b. Skrivelse af 8de d. M. fra Rønne Byfogedkontor, hvorefter Justitsministeriet den 27de f. M. har meddelt Dispensation fra Bygningslovens § 21 for Matr.-Nr. 439 c af Bygrundene. (J. Nr. 10 y—1918.)
- c. Skrivelse af 15de d. M. fra Rønne Byfogedkontor, hvorefter Justitsministeriet den 11te s. M. har meddelt Dispensation fra Bygningslovens § 21 for Matr.-Nr. 947 b af Bygrundene, men derimod ikke har meddelt Samtykke

- til, at det undlades at forsyne en Bygning paa Ejendommen med Brandgavl. (J. Nr. 10 z—1918.)
- d. Skrivelse af 14de d. M. fra Bornholms Amt, hvorefter det i Lov 15de Maj 1903 § 31 ommeldte Statstilskud vil blive anvist til Udbetaling med 3,701 Kr. (J. Nr. 67 a—1919.)
- e. Skrivelse af 11te d. M. fra Bornholms Amt, hvorved meddeles, at Normalbidraget for Tidsrummet fra 1ste Juli 1919 til 30te Juni 1920 til Underhold af Børn er forhøjet til 132 Kr. aarlig for Barnets 2. første Leveaar. (J. Nr. 17 a—1919.)
- f. Skrivelse af 15de d. M. fra Bornholms Amt, hvorved meddeles, at den Andel, der falder Rønne Kommune til Last af de Udgifter, der af Amtsrepartitionsfonden i Aaret 1917—18 er udredet til hjemløse trængende i Henhold til Fattiglovens § 27 m. fl. udgør 10,194 Kr. 72 Øre. (J. Nr. 2 a—1919.)
- g. Skrivelse af 17de d. M. fra Bornholms Amt, hvorefter Indenrigsministeriet den 13de s. M. har meddelt, at Overinspektør N. Mikkelsen, der er tilflyttet Rønne Kommune den 1ste Oktober f. A., er berettiget til at erholde Brændselshjælp i Henhold til § 2 i Lov Nr. 370 af 13de Juli 1918 i Rønne Kommune. (J. Nr. 19 am—1918.)
- h. Skrivelse af 7de d. M. fra Valgbestyrelsen, hvorved meddeles, at Snedkermester A. J. Kure er valgt til Medlem af Ligningskommissionen for den tilbageværende Del af Valgperioden. (J. Nr. 77 i—1918.)
- i. Indenrigsministeriets Bekendtgørelse af 30te f. M. vedrørende Fordelingen af Ris og Sagogryn i Januar. (J. Nr. 86 bs—1918.)

2. Indstilling af 11te d. M. fra Ligningskommissionen angaaende 4 Andragender om Eftergivelse eller Nedsættelse af Formue- og Lejlighedsskatter. (J. Nr. 54 ap—1918.)

Tiltraadtes.

3. Andragende fra Frk. Karoline Margrethe Kofoed om Dispensation fra Bygningslovens § 21 for Matr.-Nr. 1153 af

Bygrundene med Indstilling af 8de d. M. fra Byfogedkontoret.
(J. Nr. 11 a—1919.)

Bygnings- og Brandkommissionens Erklæring tiltraadtes.

4. Andragende af 11te d. M. om Hjælp til Montering af Diakonissernes Lejlighed og til Anskaffelse af en Kakkelovn til Beløb 260 Kr. 44 Øre. (J. Nr. 75 a—1919.)

Bevilgedes.

5. Mæglingsraadet for kommunal Lægehjælp henstiller i Skrivelse af 11te d. M., at der ydes Dyrtidshjælp til de Læger, der besøger kommunal Lægehjælp. (J. Nr. 47 a—1919.)

Toges til Efterretning.

6. Bornholms Amt forespørger i Skrivelse af 14de d. M., om Byraadet har noget at erindre imod, at Skibsfører H. Lund genbeskikkes til Sørentsmedlem for et Tidsrum af 4 Aar fra den 1ste d. M. at regne. (J. Nr. 72 a—1919.)

Byraadet havde intet derimod at erindre.

7. Til Medlemmer af Huslejenævnet valgtes:

Partikulier H. Ambrosen,
Bagersvend Vald. Mogensen,
Redaktør H. C. Jespersen,
Forsikringsagent Ludv. Rasch.

Suppleanter:

Overretssagfører Alfred Olsen,
Forretningsfører E. Fogh,
Tandlæge H. Lindhardt,
Installatør Axel Sørensen.

(J. Nr. 29 a—1919.)

8. Kasse- og Regnskabsudvalget indstiller i Skrivelse af 18de d. M., at Størrelsen af den Kendelse, der i Henhold til § 12 i Næringsloven af 29de December 1857 skal erlægges ved Overlevering af Borgerbreve, for nedennævnte Næringer foreslaas fastsat saaledes:

Billedskærer 3. Kl., Hestslagter 3. Kl., Legetøjsfabrikant 4. Kl., Møller (Mel- og Grynmøller) 2. Kl., Møller (naar

Damp- og Motorkraft benyttes) 1. Kl., Remmefabrikant 3. Kl., Røgmand og Salter 4. Kl., Tarmrensere 3. Kl. (J. Nr. 45 b—1918.)

Indstillingen tiltraadtes.

9. Bestyrelsen for Rønne Kirke anmoder i Skrivelse uden Dato om en Efterbevilling af 4000 Kr. til Bestridelse af Udgifterne til Kirkens Drift i indeværende Regnskabsaar. (J. Nr. 37 a—1919.)

Gik til 2den Behandling.

10. Andragende af 8de d. M. fra Politibetjent J. Nielsen om Afsked fra den 1ste April d. A. at regne, fremsendt af Byfogedkontoret med Paategning af 13de s. M. (J. Nr. 53 a—1919.)

Andrageren meddeltes Afsked fra 1ste April, og Andragendet tilstilledes Amsraadet med Indstilling om, at der ydes Andrageren højeste Pension.

11. Finansministeriet fremsender med Skrivelse af 18de d. M. Udkast til Obligationer fra Ejerne af 5 i Østervoldgade opførte Ejendomme for Laan til Beløb 25500 Kr., som ydes af Statskassen i Henhold til Lov Nr. 79 af 31te Marts 1917, for hvilke Laan Byraadet i Mødet den 7de Maj f. A. har vedtaget at yde Rønne Kommunes Garanti. (J. Nr. 90 a—1918.)

Obligationerne blev meddelt Kautionspaategning og denne underskrevet af Raadets Medlemmer.

12. Det statistiske Departements Cirkulære af 18de d. M., hvormed fremsendes Ernæringskort til Kommunens Beboere til Uddeling. (J. Nr. 87 e—1919.)

Tilstilledes Dyrtidsudvalget til Foranstaltning.

13. Andragende fra K. J. Østrin om Leje af et Areal paa Havnepladsen syd for Lodsstationen til Opførelse af en Pavillon bestemt til Sommerrestauration. (J. Nr. 44 a—1919.)

Tilstilledes Havneudvalget.

14. Andragende af 12te d. M. fra Bygmester Johs. Lar-

sen om Byraadets Anbefaling af en Ansøgning om Statslaan til Opførelse af 2 Beboelseshuse i Stengade. (J. Nr. 36 a—1919.)

Byggeudvalgets Erklæring indhentedes.

Mødet den 10de Februar 1919.

1. Til Efterretning fremlagdes:

- a. Skrivelse af 28de f. M. fra Landbrugsministeriet med Approbation paa Udstykningen af Matr.-Nr. 256, 274 a og 349 af Markjorderne. (J. Nr. 74 ø og ab—1918.)
- b. Skrivelse af 5te d. M. fra samme med Approbation paa Udstykningen af Matr.-Nr. 22 og 1682 af Bygrundene. (J. Nr. 74 ad og al—1918.)
- c. Skrivelse af 27de f. M. fra Rønne Byfogedkontor, hvorefter Justitsministeriet den 11te s. M. har meddelt, at Arkitekt Ove Petersens Andragende om Tilladelse til at opføre 3 sammenbyggede Huse uden at anbringe Brandkammer ikke er bevilget. (J. Nr. 10 aa—1918.)
- d. Skrivelse af 22de f. M. fra Bornholms Amt, hvorefter den Kommunen paahvilende Del af Udgiften til Vurderinger til Ejendomsskyld vil være at indbetale til Amtstuen med 112 Kr. 67 Øre. (J. Nr. 82 b—1918.)
- e. Skrivelse af 6te d. M. fra Bornholms vestre Skoledirektion, hvorefter Undervisningsministeriet i Skrivelse af 30te f. M. har meddelt, at det Areal, som tænkes anvendt til Idrætsplads, ikke bør være mindre end ca. 12,000 m². (J. Nr. 91—1918.)
- f. Skrivelse af 23de f. M. fra Skattedepartementet, at Honoraret til Vurderingsmændene i Rønne for Fordelingen af Ejendomsskyld i 1918 er fastsat til 72 Kr. (J. Nr. 82 b—1918.)
- g. Skrivelse af 27de f. M. fra Direktoratet for Københavns Skattevæsen om Forandringer i paalignede Erhvervsskatter. (J. Nr. 54 aq—1918.)
- h. Indenrigsministeriets Bekendtgørelse af 15de f. M. om

- Rygflæskemærker for Tiden 16de—31te f. M. (J. Nr. 87 d—1919.)
- i. Indenrigsministeriets Bekendtgørelse af 16de f. M. om Ernæringskortene. (J. Nr. 87 e—1919.)
 - k. Indenrigsministeriets Cirkulære af 18de f. M. om, at Revision af Medikamentregninger kan foretages af Medicinalrevisor cand. pharm. Th. Larsen i København. (J. Nr. 87 f—1919.)
 - l. Indenrigsministeriets Bekendtgørelse af 24de f. M. angaaende Stenkulstjære og Beg. (J. Nr. 87 g—1919.)
 - m. Indenrigsministeriets Cirkulære af 28de f. M. angaaende Statstilskud til Opførelse af større Arbejder og Bygninger til Beboelse for den mindrebemidlede Del af Befolkningen. (J. Nr. 88 a—1919.)
 - n. Indenrigsministeriets Bekendtgørelse af 28de f. M. vedrørende Kød- og Flæskerationeringen i Februar Maaned. (J. Nr. 87 h—1919.)
 - o. Indenrigsministeriets Bekendtgørelse af 29de f. M. angaaende Udbetalingen af Understøttelse til arbejdsløse. (J. Nr. 87 i—1919.)
 - p. Indenrigsministeriets Bekendtgørelse af 30te f. M. angaaende Flæskerationeringen. (J. Nr. 87 d—1919.)
 - q. Beretning fra Indenrigsministeriets Boligudvalgs Betænkning IV. (J. Nr. 88 b—1919.)
 - r. Uddrag af Helsingør Byraads Forhandlinger. (J. Nr. 13 a—1919.)
 - s. Samling af gældende Bekendtgørelser om overordentlige Foranstaltninger. (J. Nr. —1919.)
 - t. Brochure angaaende danske Provins-Elektricitetsværkers Forhold under Verdenskrigen. (J. Nr. 87 k—1919.)
 - u. Overslag over Viborg Købstads Indtægter og Udgifter i 1919—20. (J. Nr. 13 b—1919.)

2. Andragende til Landbrugsministeriet om Approbation paa Udstykningen af Matr.-Nr. 306 a og 320 af Markjorderne og Matr.-Nr. 1232 a af Bygrundene, (J. Nr. 78 a og b—1919.)

Mod det ansøgte vidstes fra Byraadets Side intet at erindre.

3. Andragende fra Ejeren af Matr.-Nr. 892 af Bygrundene om Dispensation fra Bygningslovens § 21, paategnet Bygningskommissionens og Sundhedskommissionens Erklæring, hvorefter samme intet har mod det ansøgte at erindre. (J. Nr. 11 b—1919.)

Mod det ansøgte vidstes fra Byraadets Side intet at erindre.

4. Indstilling af 31te f. M. fra Ligningskommissionen angaaende 2 Andragender om Eftergivelse af Skatter. (J. Nr. 59 a—1919.)

Indstillingen tiltraadtes.

5. Ligningskommissionens Fortegnelse over de ved 3die Tillægsligning paalignede Formue- og Lejlighedsskatter. (J. Nr. 59 b—1919.)

Tilstilledes Kasse- og Regnskabsudvalget.

6. 2den Behandling af Andragende fra Kirkebestyrelsen om en Efterbevilling for Aaret 1918—19 paa 4,000 Kr. (J. Nr. 37 a—1919.)

Bevilgedes.

7. Andragende af 5te d. M. fra Bestyrelsen for Hjælpekassen om Bevilling af 15,000 Kr. til Udbetaling af Ekstrahjælp til arbejdsløse og af 6,000 Kr. til Udbetaling af Understøttelse til Personer, der lider af »spansk Syge«. (J. Nr. 20 a—1919.)

Gik til 2den Behandling.

8. Indenrigsministeriets Cirkulære af 21de f. M. om Afholdelse af en til i Dag berammet Tælling af Svinebestanden. (J. Nr. 66 a—1919.)

Formanden bemærkede, at Tællingen foretages ved dertil antagne Mænd.

9. Andragende for Renovationsvæsenet meddeler i Skrivelse af 8de d. M., at Bornholms Lervarefabriks Bestyrer har forbudt Aflæsningen af Dagrenovationen i Fabrikkens Lergrav, medmindre der erlægges en aarlig Betaling af

2,000 Kr., og henstiller til Byraadets Afgørelse 3 forskellige Steder, hvor Renovationen kan aflæsses. (J. Nr. 55 a—1919.)

Tilbagesendes Udvalget til fornyet Overvejelse.

10. Indstilling af 22de f. M. fra Skolekommissionen om, at Frk. Martha Hansen antages til at besøge Lærer E. Vintens Timer under dennes Sygdomsforfald for en Løn af 90 Øre pr. Time. (J. Nr. 63 a—1919.)

Tilstilledes Skoledirektionen til Approbation.

11. Brolægningsudvalget fremsender med Skrivelse af 16de f. M. et Forslag fra Arbejdsmændenes Fagforening for Rønne og Omegn om Fastsættelse af Betalingen for Skærvelaaning og indstiller, at Forslaget ikke tiltrædes. (J. Nr. 16 a—1919.)

Tilbagesendes Brolægningsudvalget med Anmodning om at optage nye Forhandlinger med Fagforeningens Bestyrelse.

12. Andragende fra Rønne Haandværker- og Industrieforening til Indenrigsministeriet om Tilladelse til at holde Foreningens Restaurationslokaler aabne til Kl. 1 Nat 2 Gange ugentlig i Maanederne Februar og Marts d. A. (J. Nr. 3 a—1919.)

Tilstilledes Indenrigsministeriet med Henstilling om, at der meddeles Byraadet Tilladelse til at meddele Indehaverne af de her i Byen værende Forsamlingsstæde en lignende Tilladelse.

13. I Anledning af det af den kgl. Vejer og Maaler, P. Vesth fremsendte Forslag til nye forhøjede Takster for den offentlige Vejning og Maaling indstiller Kasse- og Regnskabsudvalget i Skrivelse af 7de d. M., at Byraadet svarer, at det for sit Vedkommende intet har imod de forhøjede Takster at erindre, naar samtidig Vejerassistentens Løn forhøjes med 700 Kr. aarlig. (J. Nr. 61 s—1918.)

Tiltraadtes.

14. Indstilling af 8de d. M. fra Vandværksudvalget om Forhøjelse af Vandafgifterne. (J. Nr. 81 a—1919.)

Indstillingen tiltraadtes.

15. Indstilling af 7de d. M. fra Kasse- og Regnskabsudvalget til Fastsættelse af Størrelsen af Afgiften for Forhandling og Udsækning af stærke Drikke i Aaret 1919. (J. Nr. 6 a—1918.)

Indstillingen tiltraadtes.

16. Murstensnævnet anmoder i Skrivelse af Januar d. A. om Oplysning om, hvor mange Mur- og Tagsten, der menes at blive Brug for til kommunale Byggeføretagender her i Kommunen. (J. Nr. 86 b—1919.)

De nødvendige Oplysninger vil være at indhente og tilstille Nævnet.

17. Andragende af 31te f. M. fra Handelsgartner H. Chr. Jørgensen om Tilladelse til at afhænde Besætningen, bestaaende af 5 Køer, samt Beholdningen af Foderroer paa den af ham købte Ejendom Matr.-Nr. 225 m. fl., hvor han vil drive Handelsgartneri. (J. Nr. 86 d—1919.)

Det vedtoges at bevilge det ansøgte.

18. Indstilling af 1ste November f. A. fra Brandkommissionen om Dyrtidstillæg til Assistenterne, Underassistenten, Brandsvendene og Brandmændene samt 5 Kr. aarlig som Erstatning for det særlige Slid paa Benklæder og Fodtøj, som Tjenesten i Brandvæsenet medfører.

Kasse- og Regnskabsudvalget indstiller ved Paategning af 31te f. M., at Brandkommissionens Forslag tiltrædes. (J. Nr. 7 d—1918.)

Tiltraadtes.

19. Lærerinde Jørgine Jensine Pedersen fremsender Skema til Beregning af hendes Tjenestealder med Hensyn til Lønstillæg. (J. Nr. 63 b—1919.)

Tilstilledes Skoledirektionen med Byraadets Attestation.

20. Den midlertidige kommunale Laanekasse af 1914 forespørger i Skrivelse af 7de d. M., om Byrådet ønsker Udsættelse med Tilbagebetalingen af det hos samme i Aaret 1915 optagne Laan paa 200,000 Kr. til 30te December

1922 mod at yde en Provision en Gang for alle af 1 %.
(J. Nr. 41 a—1919.)

Vedtoges.

21. Firmaet Beldring & Co. tilbyder i Skrivelse af 7de d. M. at sælge Ejendommen »Stampen« til Rønne Kommune for en Købesum af 100,000 Kr. (J. Nr. 89—1919.)

Det vedtoges at svare, at Kommunen nok kan være Køber til Stampen men ikke tilnærmelsesvis til en saadan Pris.

Skovudvalget bemyndigedes til eventuelt at forhandle med Firmaet om Købet.

22. I Anledning af et Andragende fra Vakancelærer Martin Dalby om Dyrtdistillæg indstiller Skoleudvalget ved Paategning paa Andragendet, at der for Tiden fra 1ste September til 31te December f. A. tilstaas Andrageren en forholdsmæssig Andel i det til Lærerne af Kommunene Kasse ydede Dyrtdistillæg. (J. Nr. 59 u—1918.)

Skoleudvalgets Indstilling tiltraadtes.

23. Andragende af 18de f. M. fra Stadsdyrlæge M. Veilbæk om Dyrtdistillæg med Paategning af Kødkontroludvalget om, at der ydes det samme Dyrtdistillæg til Andrageren som til Kommunens andre Funktionærer for Aaret 1918—19 og det samme Beløb for Aaret 1919—20. (J. Nr. 47 b—1919.)

Tilstilledes Lønningsudvalget til Erklæring.

24. De kommunale Regnskaber for Aaret 1917—18 fremlagdes.

Regnskaberne fremlagdes til almindeligt Eftersyn og tilstilledes derefter Revisorerne. (J. Nr. 36 b—1919.)

25. Kasse- og Regnskabsudvalgets Forslag til Overslag over Rønne Kommunes Indtægter og Udgifter i Aaret 1919—20. (J. Nr. 36 c—1919.)

Gik til 2den Behandling.

26. Andragende fra ugift Anna Mårtensson til Indenrigsministeriet om dansk Indfødsret med Indstilling fra Fattigudvalget om, at det ansøgte anbefales. (J. Nr. 3 b—1919.)

Anbefaledes.

27. Skrivelse af 3die d. M. fra »Den overordentlige Kommission« om, at der i Henhold til § 3 i Indenrigsministeriets Bekendtgørelse af 1ste d. M. vedrørende Fiskefangst og Handel med visse Arter af Fisk vil være at træffe Bestemmelse om, hvor vidt Fragttillægget til Detailpriserne af 4 Øre pr. kg. vil være at bibeholde, eventuelt forhøje eller nedsætte indenfor de vedkommende Kommuners Omraader. (J. Nr. 86 c—1919.)

Tilstilledes Dyrtidsudvalget til Erklæring.

28. Det vedtoges at afholde næste Møde Mandagen den 17de d. M. og derefter Møde hver 14de Dag.

Mødet den 17de Februar 1919.

1. Til Efterretning fremlagdes:

- a. Landbrugsministeriets Skrivelse af 11te d. M. med Approbation paa Udstykningen af Matr.-Nr. 1338 a af Bygrundene. (J. Nr. 74 ac—1918.)
- b. Skrivelse af 15de d. M. fra Kreditforeningen af Kommuner i Danmark, hvorefter Afdragene paa Kommunens og Havnens Laan i Juni Termin kan indbetales i Obligationer. (J. Nr. 36 d—1919.)
- c. Indenrigsministeriets Cirkulære af 31te f. M. angaaende Fremgangsmaaden ved Udbetaling af Understøttelser i Henhold til Lov Nr. 686 af 21de December 1918. (J. Nr. 17 b—1919.)
- d. Indenrigsministeriets Bekendtgørelse af 1ste d. M. vedrørende Fiskefangst og Handel med visse Arter af Fisk. (J. Nr. 87 l—1919.)
- e. Ekstrakt over Rønne Havns Indtægter og Udgifter i Oktober Kvartal 1918. (J. Nr. 25—1919.)
- f. Overslag over Ringkøbing Købstads Indtægter og Udgifter i 1919—20. (J. Nr. 13 c—1919.)

2. Andragende af 8de d. M. fra Landinspektør Kofoed om Approbation paa Udstykningen af Matr.-Nr. 685 h og 1305 d af Bygrundene. (J. Nr. 78 c og d—1919.)

Mod det ansøgte vidstes fra Byraadets Side intet at erindre.

3. 2den Behandling af Andragendet fra Bestyrelsen for Hjælpekassen om en Bevilling paa 15,000 Kr. til Udbetaling af Ekstrahjælp til arbejdsløse og af 6,000 Kr. til Understøttelse af Patienter, der lider af »spansk Syge«. (J. Nr. 20 a—1919.)

Bevilgedes.

4. Eksekutorerne i Dødsboet efter Agent Mogens Christiansen og Hustru fremsender med Skrivelse af 5te d. M. Fundatsen for et af bemeldte afdøde skænket Legat til Fordel for værdige trængende i Rønne Købstad, stort 201,947 Kr. 65 Øre. (J. Nr. 92—1916.)

Tilstilledes Legatudvalget.

5. Havneudvalget fremsender med Skrivelse af 15de d. M. Overslag over Søndre Baadehavns og Nørrekaas Baadehavns Indtægter og Udgifter i 1919—20 og indstiller, at Overslagene godkendes. (J. Nr. 25 c—1919.)

Overslagene godkendtes.

6. Havneudvalget fremsender med Skrivelse af 15de d. M. Forslag til Overslag over Rønne Havns Indtægter og Udgifter i Aaret 1919—20 med dertil hørende Bemærkninger. (J. Nr. 25 b—1919.)

Forslaget tiltraadtes og tilstilledes Ministeriet for offentlige Arbejder.

7. I Anledning af et Andragende fra Redaktør K. J. Østrin af København paa et Konsortiums Vegne om Leje af et Areal paa Havnen syd for Lodsstationen til derpaa at opføre en Sommerrestauration indstiller Havneudvalget i Skrivelse af 15de d. M., at Arealet udlejes til vedkommende for et Tidsrum af 20 Aar og til den Leje, der fastsættes i Taksten for Udleje af Havnens Pladser, for Tiden 70 Øre pr. m². (J. Nr. 24 k—1918.)

Det vedtoges under Forbehold af Ministeriets Tilladelse at udleje Arealet paa de foreslaaede Betingelser og samtidig udtale, at Byraadets Flertal ikke kan anbefale, at der med-

deles Konsortiet Beværterbevilling i Henhold til Beværterlovens § 21.

8. Andragender fra forskellige Udvalg om Efterbevilling af Overskridelser paa Overslaget for 1917—18. (J. Nr. 36 b—1919.)

Efterbevillingerne meddeltes.

9. Skrivelse af 13de d. M. fra Overlæge A. Hald paa Lægernes Vegne om Forhøjelse af Lægernes Takster fra 8 Kr. aarlig for enligstillede Personer til 10 Kr. og fra 12 Kr. aarlig for Familier til 15 Kr. og Taksten for Besøg og Konsultationer fra 2 Kr. til 3 Kr. (J. Nr. 86 e—1919.)

Tilstilledes det i sin Tid nedsatte Udvalg til Erklæring.

10. Skrivelse af 12te d. M. fra Bornholms Amt, hvorefter Indenrigsministeriet i Skrivelse af 7de d. M. har anmodet om Oplysning om Fristen for Tilbagebetaling af et Laan hos Bornholms Spare- og Laanekasse paa 31,850 Kr. 70 Øre til Erhvervelse af Matr.-Nr. 1514, 1524, 1525, 1528 og 1526 b af Bygrundene. (J. Nr. 39 e—1918.)

Afdragsfristen fastsattes til 35 Aar.

11. Byraadet underskrev en paa en Panteobligation fra fhv. Fajancefabrikant Th. Andersen til Statskassen stor 5,100 Kr. meddelt Paategning, hvorved Kommunen overtager Garantien for Laanets Tilbagebetaling. (J. Nr. 90 c—1918.)

Mødet den 3die Marts 1919.

1. Til Efterretning fremlagdes:

- a. Skrivelse af 28de f. M. fra Rønne Byfogedkontor, hvorefter Justitsministeriet under 24de s. M. har meddelt Dispensation fra Bygningslovens § 21 for Matr.-Nr. 892 af Bygrundene. (J. Nr. 11 b—1919.)
- b. Skrivelse af 25de f. M. fra samme, hvorved meddeles, at Sagfører P. Ipsen er valgt til Suppleant for Formanden for Huslejenævnet. (J. Nr. 29 b—1919.)
- c. Skrivelse af 26de f. M. fra Bornholms vestre Skoledirek-

tion, hvorved approberes, at Martha Hansen har vikarieret for Lærer Vinten under dennes Sygdomsforfald. (J. Nr. 63 a—1919.)

- d. Skrivelse af 25de f. M. fra Bornholms Amt, hvorefter Indenrigsministeriet under 19de s. M. har meddelt Byraadet Bemyndigelse til at meddele Tilladelse til, at Forenings- og Selskabslokaler eller Forsamlingshuse 2 Gange om Ugen maa holdes aabne til Kl. 1 Nat. (J. Nr. 7 c—1919.)
- e. Resultatet af den den 10de f. M. afholdte Tælling af Svinebestanden her i Kommunen. (J. Nr. 66 a—1919.)
- f. Skrivelse af 28de f. M. fra Finansministeriet, hvorved meddeles, at Byraadets Andragende om Statsstøtte i Henhold til Lov Nr. 179 af 31te Marts 1917. § 3 ikke har kunnet imødekommes. (J. Nr. 90 c—1918.)
- g. Skrivelse af 20de f. M. fra Bornholms Amt, hvorefter Indenrigsministeriets Arbejdsudvalg af 1917 har opfordret til, at Kommunalbestyrelserne ved Udførelse af Arbejder tager Hensyn til dansk Arbejde. (J. Nr. 13 d—1917.)
- h. Indenrigsministeriets Bekendtgørelse af 15de f. M. vedrørende Rygfælksmærkernes Gyldighed. (J. Nr. 87 d—1919.)
- i. Indenrigsministeriets Bekendtgørelse af 20de f. M. angaaende Salg af udenlandsk Flæsk. (J. Nr. 87 c—1919.)
- k. Indenrigsministeriets Bekendtgørelse af 21de f. M. om Ophævelse af Bekendtgørelsen af 5te Oktober 1918 angaaende Benmel. (J. Nr. 87 m—1919.)

2. Andragende af 20de f. M. fra Landinspektør Kofoed om Approbation paa Udstykningen af Matr.-Nr. 1302 a og 1305 a af Bygrundene. (J. Nr. 78 e—1919.)

Mod det ansøgte vidstes fra Byraadets Side intet at erindre.

3. Andragende fra Fajancer F. A. Holm om Dispensation fra Bygningslovens § 21 for Ejendommen Matr.-Nr. 622 af Bygrundene. (J. Nr. 11 c—1919.)

Mod det ansøgte vidstes fra Byraadets Side intet at erindre.

4. Den i Mødet den 20de Januar d. A. under Nr. 2 forelagte Indstilling fra Ligningskommissionen forelaa paa ny med paategnet Indstilling fra Kasse- og Regnskabsudvalget om, at Ligningskommissionens Indstilling tiltrædes, og at Styrmand Thomas Chr. Laus Skat for Januar Kvartal 1919 eftergives. (J. Nr. 54 ap—1918.)

Tiltraadtes.

5. Ligningskommissionen fremsender Tillægsliste over skattepligtige til Rønne Kommune som Erhvervskommune for Aaret 1918—19. (J. Nr. 59 c—1919.)

Tilstilledes Kasse- og Regnskabsudvalget.

6. Andragende fra Bestyrelsen for Hjælpekassen om Fritagelse for at svare Forlystelsesskat af en Dilettantkomedie, der agtes afholdt den 2den, 3die og 9de ds. til Fordel for Hjælpekassen og »Røde Kors«. (J. Nr. 22 a—1919.)

Den Kommunen paahvilende Del af Afgiften eftergaves.

7. Et af bornholmske Landmænd nedsat Udvalg til Overvejelse af Spørgsmaalet om et eventuelt Anlæg af et Højspændingsanlæg til Elektricitetsforsyning af Størstedelen af Bornholm forespørger, om det kan have Interesse for Rønne Elektricitetsværk at træde i Samarbejde med Højspændingsanlægget, og anmoder i bekræftende Fald om forskellige Oplysninger om det herværende Elektricitetsværk. (J. Nr. 6 b—1919.)

Belysningsudvalgets Erklæring indhentedes.

8. Belysningsudvalget indstiller i Skrivelse af 24de f. M., at Prisen paa Lyselektricitet fra Aflæsningen for Februar Maaned nedsættes til 9 Øre pr. H. W. T. og fra Aflæsningen for Marts til 8 Øre pr. H. W. T. (J. Nr. 6 c—1919.)

Indstillingen tiltraadtes.

9. Renholdningsudvalget meddeler i Skrivelse af 20de f. M., at det efter Byraadets Vedtagelse i Mødet den 10de f. M. har forhandlet med Lervarefabrikkens Bestyrer om Tilladelse til Aflæsning af Dagrenovationen i Fabrikkens Lergrav og har opnaaet Tilladelse hertil mod et Vederlag

af 1000 Kr. aarlig, hvilket indstilles til Byraadets Godkendelse. (J. Nr. 55 a—1919.)

Udvalgets Indstilling tiltraadtes.

10. Skrivelse af 27de f. M. fra Brandkommissionen, indeholdende de Krav, Brandkommissionen maa stille med Hensyn til Ildslukningsmateriellet ved den paatænkte ny Skole ved Pingels Allè. (J. Nr. 8 a—1919.)

Tilstilledes Skoleudvalget.

11. Skoleinspektøren fremsender med Paategning af 20de f. M. en Skrivelse fra Kommuneskolens Gymnastiklærere om Bygning af en Svømmeanstalt. (J. Nr. 63 c—1919.)

Tilstilledes Skoleudvalget.

12. Overrettens Justitiarius meddeler i Skrivelse af 24de f. M., at Rektor M. C. Koefoed er valgt til Formand for det Udvalg, der i Henhold til Lov om Rettens Pleje af 11te April 1916 § 73 vil have at foretage Valg til Nævninge-Grundlisten i Rønne for Aarene 19¹⁹/₂₀—19²²/₂₃.

I Forbindelse hermed forelaa Justitsministeriets Cirkulære af 11te f. M., hvorefter der vil være at vælge 3 Medlemmer af det Udvalg, der skal foretage de aarlige Valg til Grundlisten. (J. Nr. 42 a og b—1919.)

Valg af Medlemmer til det paagældende Udvalg udsattes til næste Møde.

13. 2den Behandling af Kasse- og Regnskabsudvalgets Forslag til Overslag over Rønne Kommunes Indtægter og Udgifter i Regnskabsaaret 1919—20 med de indkomne Ændringsforslag.

Som Bilag forelaa følgende Andragender om Tilskud:

- a. Rønne Sygekasse,
- b. Foreningen for Blindes Selvvirksomhed,
- c. Rønne Børneasyl,
- d. Frelsens Hær, til Slumvirksomheden,
- e. Foreningen for fri Sygepleje ved en Diakonisse,
- f. Folkebibliotek i Rønne,

- g. Den personlige Friheds Værn,
 - h. Den danske Turistforening,
 - i. Kirkens Korshær,
 - k. Det sjællandske Fængselselskab,
 - l. Himmelbjerggaarden,
 - m. Hovedbestyrelsen for Danmarks Afholdsforening,
 - n. Kvindehjemmet i Læssøegade.
- (J. Nr. 36 c—1919.)

De stillede Ændringsforslag tiltraadtes, og bevilgedes Tilskud til de under a—f nævnte Foreninger. De andre Andragender om Tilskud kunde ikke bevilges.

Formue- og Lejlighedsskatten vil derefter være at udskrive med 526146 Kr. 63 Øre og Kirkeskatten med 19414 Kr.

Overslaget vedtoges endelig i sin Helhed med det anførte Skattebeløb.

Mødet den 17de Marts 1919.

1. Til Efterretning fremlagdes:
 - a. Skrivelse af 4de d. M. fra Landbrugsministeriet med Approbation paa Udstykningen af Matr.-Nr. 299 af Markjorderne. (J. Nr. 74 aa—1918.)
 - b. Skrivelse af 13de d. M. fra Bornholms Amt, hvorefter Indenrigsministeriet under 1ste s. M. har henledt Opmærksomheden paa, at Personer, særlig paa Forsørgelses- og Forplejningsanstalter, bør revakcineres. (J. Nr. 86 f—1919.)
 - c. Skrivelse af 14de d. M. fra Det statistiske Departement angaaende Regler for Salg af indenlandsk Spisefedt. (J. Nr. 87 n—1919.)
 - d. Indberetning fra Arbejdsanvisningsinspektøren for Aaret 1917—18. (J. Nr. 13 e—1919.)
 - e. Et Eksemplar af den af H. Dragehjelm udgivne Bog: Børns fri Leg og Legepladser. (J. Nr. 13 f—1919.)
 - f. Indenrigsministeriets Bekendtgørelse af 24de f. M. vedrørende Flæske- og Kødrationeringen i Marts 1919. (J. Nr. 87 d—1919.)

g. Indenrigsministeriets Bekendtgørelse af 24de f. M. om Forøgelse af Franskbrødrationen i Marts 1919. (J. Nr. 87 o—1919.)

2. Indstilling af 11te d. M. fra Ligningskommissionen angaaende et Andragende om Eftergivelse af Kommuneskat for 1916—17. (J. Nr. 59 d—1919.)

Indstillingen tiltraadtes.

3. Indstilling af 11te og 13de d. M. fra Ligningskommissionen angaaende 2 Andragender om Eftergivelse af Kommuneskat for 1917—18. (J. Nr. 59 e—1919.)

Indstillingen tiltraadtes.

4. Indstilling af 11te d. M. fra Ligningskommissionen angaaende et Andragende fra Tarmreiser Anders Jensen af Frederiksberg om Eftergivelse af Forskellsskat. (J. Nr. 59 f—1919.)

Kasse- og Regnskabsudvalgets Erklæring indhentedes.

5. Indstilling af 11te d. M. fra Ligningskommissionen angaaende 12 Andragender om Eftergivelse af Formue- og Lejlighedsskatter for 1918—19. (J. Nr. 59 g—1919.)

Indstillingen tiltraadtes med Undtagelse af Andragendet fra Chr. Aabo, der tilstilledes Kasse- og Regnskabsudvalget til Erklæring.

6. Sagfører Janus Olsen fremsender med Skrivelse af 8de d. M. Udkast til Fundats for »Skibsfører Hans Andersen Schous og Hustru Malene Marie Schou født Skovgaards Legat« til Fordel for Rønne Børneasyl og forespørger, om Byraadet har noget imod Udkastet at erindre. (J. Nr. 40 f—1918.)

Udkastet godkendtes.

7. Bestyrelsen for Den danske Købstadforening fremsender Regnskab for 1918 og anmoder om Indsendelse af Bidraget for Aaret 1919 med 144 Kr. (J. Nr. 39 a—1919.)

Beløbet tilstilledes Foreningens Kasserer.

8. Indstilling af 15de d. M. fra Fattigudvalget om Beskikkelse af Fattigforstandere for Treåret til 31te Marts 1921 :

1. Distrikt. Bagermester M. Kure,
5. — Bogtrykker A. Kieffer,
6. — Skotøjshandler Herm. Lund,
10. — Købmand Alfred Andersen.

(J. Nr. 17 c—1919.)

Indstillingen tiltraadtes.

9. Overskyldraadet forespørger i Skrivelse af 4de d. M., om Kommunen har et trykt Kort over Kommunens Grund at overlade Raadet og i benægtende Fald om, hvad en Tilvejebringelse af et saadant vil kunne koste. (J. Nr. 86 g—1919.)

Et Eksemplar af det af Amtsvejinspektør Jensen udarbejdede Kort tilstilledes Overskyldraadet.

10. I Anledning af et Andragende af 28de f. M. fra Lærerpersonalet ved Kommuneskolen om Forhøjelse af Grundlønnen eller et Dyrtidstillæg indstiller Skoleudvalget i Skrivelse af 10de d. M., at der tilstaas Andragerne et Dyrtidstillæg for Regnskabsaaet 1919—20 paa 200 Kr. til hver foruden 75 Kr. for hvert Barn. (J. Nr. 63 d—1919.)

Lønningssudvalgets Erklæring indhentes.

11. Andragende af 22de f. M. fra Lærer Ejnar Vinten om at faa godtgjort et Beløb af 33 Kr. 75 Øre, der udgør Halvdelen af Udgifterne til Vikarhold under hans Sygdomsforfald fra 7de—30te Januar d. A. (J. Nr. 63 e—1919.)

Bevilgedes.

12. Valg af 3 Medlemmer af det Udvalg, der i Henhold til Lov om Rettens Pleje af 11te April 1916 skal foretage de aarlige Valg til de Grundlister, der skal gælde for Tiden indtil 31te Maj 1923. (J. Nr. 42 b—1919.)

Valgt blev Amtsvejinspektør Jensen, Lærer Møller-Hansen og Slagteriarbejder Hans Jensen.

13. Skrivelse af 6te d. M. fra Firmaet Beldring & Co., hvorved samme nu tilbyder at sælge »Stampen« til Kommunen for en Købesum af ca. 78,000 Kr. (J. Nr. 89—1919.)

Tilstilledes Skovudvalget med Anmodning om at meddele Firmaet, at Byraadet endnu finder Prisen for høj.

14. Købmand Emil Lund anholder i Skrivelse af 14de d. M. om uden Vederlag at faa et Areal af Møllegade overladt til Forening med den ham tilhørende Ejendom. (J. Nr. 24 a—1919.)

Det vedtoges at tilbyde ham Arealet for 15 Kr. pr. m².

15. Byggeudvalget indstiller i Skrivelse af 15de d. M., at der paa Grund af den stadige Mangel paa Huslejligheder indgaas til Indenrigsministeriet med Andragende om at erholde Statsstøtte i Henhold til Lov 21de December 1918 til Opførelse af Beboelseshuse med 20 Lejligheder. (J. Nr. 88 c—1919.)

Tilstilledes Byggeudvalget til videre Foranstaltning.

16. Andragende af 15de d. M. fra Avlsbruger Hans Janus Ipsen om Tilladelse til at nedlægge det af ham drevne Landbrug og til at udstykke Ejendommen. (J. Nr. 86 h—1919.)

Byggeudvalgets Erklæring indhentes.

17. Andragender om Attestationer i Henhold til Lov Nr. 172 af 20de Marts 1918 § 1, 2det Stk. for den af Avlsbruger Engel solgte Ejendom Matr.-Nr. 249 m. fl. af Markjorderne og for den af Avlsbruger Olaf Olsson solgte Ejendom Matr.-Nr. 330 a og 330 b af Markjorderne. (J. Nr. 86 i—1919.)

De begærte Attester meddeltes.

18. Havneudvalget indstiller i Skrivelse af 15de d. M., at Byraadet vedtager at foretage en Udvidelse af Rønne Havn overensstemmende med den af Ingeniør, Docent J. Munch-Petersen udarbejdede som VI a betegnede Projekt med den Ændring, at Indløbet bliver fra Nordvest som vist paa en Plan mrk. IV og saaledes som disse Planer er sammenarbejdede paa en Plan mrk. Bilag XIV.

I bekræftende Fald anmoder Havneudvalget om Bemyndigelse til at lade udarbejde de nødvendige Detailtegninger

og Beskrivelser og til at udbyde Arbejdet til Licitation. (J. Nr. 110 b—1917.)

Gik til 2den Behandling.

19. Andragende af D. D. fra Bestyrelsen for Rønne Haandværker- og Industriforening om Tilladelse til at holde Foreningens Lokaler aabne 2 Gange om Ugen ogsaa i April og Maj Maaneder d. A. (J. Nr. 3 a—1919.)

Andragendet anbefaledes, saaledes at Tilladelsen kommer til at omfatte ogsaa andre Selskabslokaler her i Byen.

20. Til den fremlagte Folketingsliste var der indkommet 59 Klager over ikke at være optaget paa Listen. (J. Nr. 79 a—1919.)

Valgudvalget bemyndigedes til at opføre Klagerne.

21. I Anledning af et Andragende af 15de d. M. fra Kioskejer C. Ipsen om Tilladelse til at opføre en Tilbygning til den paa Havnens Grund ved Jernbanestationen værende Kiosk indstiller Havneudvalget i Skrivelse af 15de d. M., at det ansøgte tillades paa Betingelse af, at Lejeafgiften forhøjes fra 15 Kr. til 100 Kr. fra 1ste April d. A. at regne.

I Forbindelse hermed forelaa et Andragende fra Hr. Ipsen om Tilladelse til fra Kiosken foruden Aviser, Prospektkort og lignende at forhandle Konfekt, Chokolade samt Cigarer, da han ved det oprindelige Lejemaals Indgaaelse kun fik Tilladelse til at forhandle de Smaating, som kan forhandles paa det i Næringslovens § 52 ommeldte Borger-skabsbrev. (J. Nr. 25 d—1919.)

Det vedtoges at meddele Andrageren Tilladelse til Udvidelsen. Om Lejens Størrelse og Omfanget af de Varer, der maa forhandles fra Kiosken, anmodedes Havneudvalget om at fremkomme med nærmere Indstilling.

22. Andragende af 24de f. M. fra Snedker Peter Hansinius Møller til Kongen om Æresoprejsning. (J. Nr. 3 c—1919.)

Anbefaledes.

23. Indstilling af 15de d. M. fra Udvalget for Alder-

domsunderstøttelsen om, at der tilstaas Udvalgets Undersøger, J. Marker, et Ekstrahonorar og Dyrtidstillæg for 1918—19 paa 200 Kr. (J. Nr. 1 c—1919.)

Indstillingen tiltraadtes.

24. Indstilling af 15de d. M. fra Udvalget for Alderdomsunderstøttelsen om, at det for indeværende Regnskabsaar ydede Dyrtidstillæg i Penge til de alderdomsunderstøttede ogsaa tilstaas for Regnskabsaaret 1919—20. (J. Nr. 1 d—1919.)

Indstillingen tiltraadtes.

25. Bornholms Amt anmoder i Skrivelse af 25de f. M. om Oplysning om, hvor vidt Byraadet har truffet Bestemmelse om Maksimalpris for Arbejds kørsel i Henhold til Indenrigsministeriets Bekendtgørelse af 29de Oktober f. A. (J. Nr. 86 bl—1918.)

Prisreguleringskommissionens Erklæring indhentedes.

26. Stenhuggermester Ernst Nielsen bemyndigedes til at købe 3 Tdr. Land Jord, der ligger øst for Byen, en Del af den saakaldte Pæretræsdal, for 9500 Kr. (J. Nr. 86 k—1919.)

Mødet den 31te Marts 1919.

1. Til Efterretning fremlagdes:

- a. Landbrugsministeriets Skrivelse af 24de d. M. med Approbation paa Udstykningen af Matr.-Nr. 1232 a af Bygrundene. (J. Nr. 78 b—1919.)
- b. Landbrugsministeriets Skrivelse af 28de d. M. med Approbation paa Udstykningen af Matr.-Nr. 306 a af Markjorderne. (J. Nr. 78 a—1919.)
- c. Referat af Købstadforeningens Kuludvalgs Møde med Repræsentanter for Landets Kommuner. (J. Nr. 90 a—1919.)
- d. Skrivelse af 26de d. M. fra Bornholms Amt, hvorved meddeles, at Rønne Kommunes Bidrag til Amtsrepartitionsfonden i Aaret 1919—20 er 108,015 Kr. samt 20 Kr. 73 Øre pr. Td. Hartkorn. (J. Nr. 2 b—1919.)

- e. Skrivelse af 28de f. M. fra Undervisningsministeriet, hvorved meddeles, at Bygningen paa Matr.-Nr. 689, Mølle-gade 44, det gamle Fattighus, er underkastet en begrænset Fredning i Henhold til Lov om Bygningsfredning af 12te Marts 1918. (J. Nr. 13 h—1919.)
- f. Skrivelse af 17de d. M. fra Bornholms Amt med Regn-skab over Rønne Købstads Politikasses Indtægter og Udgifter i 1918. (J. Nr. 53 c—1919.)
- g. Skrivelse af 19de d. M. fra Bornholms Amt med Kom-munikation af Skrivelse af 8de d. M. fra Indenrigsmini-steriets Arbejdsudvalg af 1917 angaaende Foranstaltninger til Fremskaffelse af Kost og Logis til Arbejdere, der ikke kan skaffe sig saadant. (J. Nr. 87 p—1919.)
- h. Skrivelse af 20de d. M. fra Bornholms Amt, hvorefter Indenrigsministeriet den 15de d. M. har meddelt Sam-tykke til at erhverve Matr.-Nr. 1514, 1524, 1525, 1526 a og 1526 b af Markjorderne til Idrætsplads for Kommune-skolen og til i den Anledning af Bornholms Spare- og Laanekasse i Rønne at optage et Laan paa 31850 Kr. 70 Øre, at afdrage i 35 Aar. (J. Nr. 91—1919.)
- i. Skrivelse af 28de d. M. fra Bornholms vestre Skoledi-rektion, hvorved Skolemulkter for 1916—17 eftergives. (J. Nr. 58 b—1918.)
- k. Indenrigsministeriets Bekendtgørelse af 12te d. M. an-gaaende Fiskefangst og Handel med Fisk. (J. Nr. 87 l—1919.)
- l. Indenrigsministeriets Bekendtgørelse af 15de d. M. om Ernæringskortene. (J. Nr. 87 d—1919.)
- m. Indenrigsministeriets Bekendtgørelse af 15de d. M. ved-rørende Ændring i Bekendtgørelsen af 27de August 1918 angaaende Befolkningens Forsyning med Brød og Mel. (J. Nr. 87 g—1919.)
- n. Indenrigsministeriets Bekendtgørelse af 15de d. M. om Oksekød. (J. Nr. 87 r—1919.)
- o. Indenrigsministeriets Bekendtgørelse af 18de d. M. an-gaaende Salg af udenlandsk Flæsk. (J. Nr. 87 s—1919.)

p. Indenrigsministeriets Bekendtgørelse af 19de d. M. angaaende Anvendelse af Kul og Koks i Kraftanlæg. (J. Nr. 87 t—1919.)

2. Andragende af 28de d. M. fra Landinspektør Kofoed om Approbation paa Udstykningen af Matr.-Nr. 1305 g og 1306 af Bygrundene. (J. Nr. 57 a—1919.)

Mod det ansøgte vidstes fra Byraadets Side intet at erindre.

3. Til Næstformand for Byraadet valgtes Amtsvejinpektør Jensen. (J. Nr. 12 a—1919.)

4. Andragende af 28de d. M. fra Redaktør Stenbæk om Tilladelse til at udtræde som Medlem af Raadet paa Grund af Bortrejse fra Byen. (J. Nr. 12 b—1919.)

Tillodes.

Suppleanten, Fru Sofie Madsen, er anmodet om at indtræde som Medlem af Raadet.

5. 2den Behandling af den i forrige Møde under Nr. 26 opførte Sag om Erhvervelse af en Del af Pæretræsdalen, Matr.-Nr. 153 b og 154 af Rønne Købstads Markjorder for en Købesum af 9,500 Kr. (J. Nr. 86 k—1919.)

Vedtoges.

6. Havneudvalget indstiller i Skrivelse af 15de d. M., at Byraadet vedtager af de udarbejdede Planer til Havnens Udvidelse at lade udføre Plan VI a med den Forandring, at Indløbet bliver fra Nordvest, som vist paa Plan IV, og anmoder om Byraadets Bemyndigelse til at lade udarbejde Detailtegninger og Beskrivelser til Licitation af Arbejdet. (J. Nr. 110 b—1917.)

Vedtoges ved 2den Behandling.

7. Havneudvalget indstiller i Skrivelse af 26de d. M., at Taksterne for Bugsering med Havnens Lodsbaade, der i 1911 fastsattes saaledes:

1. For her hjemmehørende Skibe: 8 Øre pr. N. R. Ton, dog ikke under 4 Kr.,
2. For fremmede Skibe: 12 Øre pr. N. R. Ton, dog ikke under 6 Kr.,

forhøjes med 50 % fra den 1ste April d. A. at regne. (J. Nr. 25 c—1919.)

Indstillingen tiltraadtes.

8. Skrivelse af 28de d. M. fra Lønningsudvalget med Forslag til Lønregulativ for Kommunens og Havnens Funktionærer, gældende fra 1ste April d. A. (J. Nr. 47 c—1919.)

Gik til 2den Behandling.

9. I Anledning af det i forrige Møde under Nr. 11 forelagte Andragende fra Lærerpersonalet ved Kommuneskolen om Forhøjelse af Grundlønnen eller om et Dyrtidstillæg samt Indstilling fra Skoleudvalget om, at der ydes et Dyrtidstillæg for 1919—20 paa 200 Kr. med Tillæg af 75 Kr. for hvert Barn, indstiller Lønningsudvalget ved Paategning af 26de d. M., at Skoleudvalgets Forslag tiltrædes. (J. Nr. 63 d—1919.)

Indstillingen tiltraadtes.

10. I Anledning af Lægeforeningens i Mødet den 17de Februar d. A. under Nr. 9 forelagte Skrivelse om Forhøjelse af Honoraret for Lægehjælp indstiller det i Sagen nedsatte Udvalg, at den foreslaaede Forhøjelse tiltrædes, og fremsender Udvalget et Eksemplar af den tidligere Overenskomst paaført en Del Rettelser til Byraadets Vedtagelse. (J. Nr. 86 e—1919.)

Tiltraadtes.

11. Andragende af 19de d. M. fra Lærer H. Westh om Permission fra 1ste April—1ste Oktober d. A. paa Grund af Sygdom. (J. Nr. 63 f—1919.)

Tilstilledes Skoledirektionen med Byraadets anbefaling.

12. Andragende af 26de d. M. fra Agent Emil Sinius Abrahamsen om Tilladelse til at overtage det af Statskassen med Pant i Matr.-Nr. 1484 d af Bygrunden ydede Laan paa 5,100 Kr. (J. Nr. 41 b—1919.)

Byggeudvalgets Erklæring indhentedes.

13. Indenrigsministeriets Cirkulære af 19de d. M. angaa-

ende Tælling af Landets Svinebestand. (J. Nr. 66 b—1919.)

Vil være at foranstalte.

14. Købmand Emil Lund meddeler i Skrivelse af 25de d. M., at han anser den i forrige Møde under Nr. 15 forlangte Pris for Afstaaelse af et Areal af Møllegade for høj, men tilbyder at købe Arealet for 100 Kr. (J. Nr. 24 a—1919.)

Byraadets tidligere forlangte Pris af 15 Kr. pr. m² fastholdtes.

15. Skrivelse af D. D. fra Rønne Vognmandsforening, hvorved meddeles, at Prisen paa Arbejdskørsel fra 1ste April d. A. er forhøjet til 29 Kr. pr. Dag. (J. Nr. 86 l—1919.)

Toges til Efterretning.

16. Avlsbruger Hans Andreas Alfred Pedersen, der har Borgerskab som Værtshusholder uden Ret til Udskænkning af stærke Drikke, andrager i Skrivelse af 26de f. M. om at faa Tilladelse til at udskænke stærke Drikke.

Bevillingsnævnet, hvem Sagen har været tilstillet til Erklæring, indstiller, at der gives Andrageren Tilladelse til Udskænkning af skattepligtigt Øl, medens anden Udskænkning af stærke Drikke ikke kan anbefales. (J. Nr. 7 a—1919.)

Anbefaledes.

17. I Fortsættelse af det i forrige Møde under Nr. 17 forelagte Andragende fra Avlsbruger Hans Janus Ipsen om Tilladelse til Nedlæggelse af Landbrug forelaa et Tilbud fra samme, hvori han tilbyder at sælge 152105 □ Alen af Ejendommen for en Købesum af 46,000 Kr. (J. Nr. 91—1919.)

Gik til 2den Behandling.

18. Andragende af 4de d. M. fra Thor Oskar Aagesen om Eftergivelse af modtagen Fattigunderstøttelse med Paa-tegning af Fattigudvalget om, at det ansøgte bevilges. (J. Nr. 17 d—1919.)

Eftergaves.

19. Andragende fra Agent Samuel August Samuelson om Bevilling til Udskænkning af stærke Drikke i Hotel »Nuttiden«, mod at Hotellets nuværende Vært frasiger sig sin

Ret til Udskænkning af stærke Drikke i Rønne Kommune.
(J. Nr. 7 b—1919.)

Andrageren opfordredes til at fremkomme med Forholdsattest.

20. Skrivelse af D. D. fra Rønne Ligningskommission, hvormed fremsendes et Uddrag af Ligningslisterne for 1919—20, og hvori meddeles Resultatet af Ligningen. Ligningskommissionens Mindretal har nedlagt Indsigelse mod Ligningens Lovlighed, idet der er givet større Fradrag for en Del Skatteydere end tilladt efter Loven. (J. Nr. 59 h—1919.)

Amtsvejinspektør Jensen stillede følgende Forslag:

dels at anmode Ligningskommissionen om Oplysning om, efter hvilken Skala og andre Regler Ligningen for Aaret 1919—20 har fundet Sted,

dels, naar disse Oplysninger maatte foreligge og det derefter maatte vise sig, at Ligningen er ulovlig foretagen, at indgaa til Indenrigsministeriet med Andragende om, at det maatte blive paalagt Ligningskommissionen at foretage en ny og lovlig Ligning for nævnte Aar.

Efter at det andet Alternativ var taget tilbage af Forslagsstilleren vedtoges den første Del af Forslaget.

(Ligningskommissionens Skrivelse findes trykt i Tillægget.

Mødet den 7de April 1919.

1. Til Efterretning fremlagdes:

- a. Indenrigsministeriets Cirkulære af 22de f. M. om Udbetaling af Statens Tilskud til Dyrtidsforanstaltninger. (J. Nr. 67 b—1919.)
- b. Skrivelse af 2den d. M. fra Bornholms Amt, hvorefter Indenrigsministeriet under 29de f. M. har meddelt Samtykke til, at der for Aaret 1919—20 udskrives et samlet Skattebeløb af 552,270 Kr. 79 Øre. (J. Nr. 36 c—1919.)
- c. Skrivelse af 2den d. M. fra Finansministeriet, hvorved meddeles, at det fhv. Fajancefabrikant Th. Andersen

bevilgede Statslaan paa 5,100 Kr. vil blive Rønne Byraad anvist til Udbetaling. (J. Nr. 90—1918.)

- d. Skrivelse af 27de f. M. fra Bornholms Amt, hvorved meddeles, at den af Klemensker Sogneraad indgivne Klage over, at der af Byraadet er tilstaaet Andreas Peter Clausens Enke Alderdomsunderstøttelse, ikke er taget til Følge. (J. Nr. 1 g—1919.)
- e. Skrivelse af 29de f. M. fra Bornholms Amt, hvorved meddeles, at Klemensker Sogneraad, der har vægret sig ved at refundere den Forsørgelseskommunen paahvilende Del af den Hans Mathias Pedersens Hustru tilstaaede Alderdomsunderstøttelse, er paalagt at yde Refusionen. (J. Nr. 1 g—1919.)

2. Bornholms Amtslægekreds anmoder i Skrivelse af 1ste d. M. om Oplysning om, hvilke sindssyge der her i Kommunen er anbragt udenfor Hospital, i Fattiggaarde, Arbejdsanstalt, Arrest o. s. v. (J. Nr. 68 a—1919.)

Fattigudvalget anmodedes om at meddele de begærte Oplysninger.

3. Skrivelse af 3die d. M. fra Brødrene Holmgren om Erhvervelse af et Gadeareal udfor Ejendommen Matr.-Nr. 366 a af Bygrundene. (J. Nr. 24 b—1919.)

Brolægningsudvalgets Erklæring indhentedes.

4. Skrivelse fra Det statistiske Departement om Indsendelse af maanedlige Indberetninger om Detailpriserne i Kommunen. (J. Nr. 66 c—1919.)

Indberetningerne vil være at indsende.

5. Borgmesteren fremsender med Skrivelse af 5te d. M. Udkast til Fundats for et af Teglværksejer, Ingeniør C. J. Kielberg og Hustru skænket Legat paa 10,000 Kr. til Fordel for de alderdomsunderstøttede paa et Alderdomshjem her i Byen, og forespørger, om Byraadet vil overtage Bestyrelsen af Legatet. (J. Nr. 43 a—1919.)

Det vedtoges at overtage Bestyrelsen af Legatet.

6. Indstilling af 4de d. M. fra Brolægningsudvalget om,

at der indgaas en Overenskomst med Arbejdsmændenes Fagforening om, at Betalingen for Slaaning af Skærver fastsættes til 8 Kr. 50 Øre for 1ste Sort og 7 Kr. 25 Øre for 2den Sort. (J. Nr. 16 a—1919.)

Tiltraadtes.

7. I Henhold til Byraadets Vedtagelse i forrige Møde under Nr. 21 forelaa en Skrivelse fra Ligningskommissionen, hvori denne meddeler, at den ikke anser sig for berettiget til at udlevere Ligningslisterne, men fremsender et Eksempplar af Ligningsskalaen og giver en Del Oplysninger om den foretagne Skatteligning. (J. Nr. 59 h—1919.)

Ligningskommissionens Skrivelse toges til Efterretning.

Mindretallet, Gregers Jensen, Otto Bidstrup, J. Rasmussen, Chr. Dam, Thor Kaas og Alfred Olsen bad tilført Protokollen, at de tog sidste Del af den i sidste Byraadsmøde fremsatte Resolution tilbage, idet de dog bemærkede, at dette ikke betød nogen Godkendelse af den foretagne Ligning, der ikke har fundet Sted paa det i Loven anførte Grundlag. Til sidst gør man opmærksom paa, at det derefter maa blive den enkelte Skatteydere Sag at klage over Ansættelsen af den for ham anførte Skat.

8. Andragende af 5te d. M. fra Kommunebogholderen om Tilladelse til at foretage en Rejse til København for at deltage i Kæmnerforeningens Aarsmøde og om Bevilling af et Beløb til Dækning af Rejseudgifter. (J. Nr. 14 a—1919.)

Bevilgedes 80 Kr.

Mødet den 14de April 1919.

1. Til Efterretning fremlagdes:
 - a. Skrivelse af 11te d. M. fra Landbrugsministeriet med Approbation paa Udstykningen af Matr.-Nr. 36 a af Markjorderne. (J. Nr. 78 a—1920.)
 - b. Skrivelse af 11te d. M. fra Landbrugsministeriet med Approbation paa Sammenlægningen af Matr.-Nr. 880 b og 893 b af Bygrundene. (J. Nr. 52 g—1918.)

- c. Skrivelse af 7de d. M. fra Bornholms Amt, hvorefter Indenrigsministeriet den 3die s. M. har meddelt Byraadet Bemyndigelse til at give Tilladelse til at holde Forenings- og Selskabslokaler eller Forsamlingshuse aabne til Kl. 1 Nat indtil 2 Gange om Ugen. (J. Nr. 7 c—1919.)
- d. Indenrigsministeriets Cirkulære af 31te f. M. angaaende Ophør af Understøttelse til indkaldte værnepligtiges Familier. (J. Nr. 87 u—1919.)
- e. Indenrigsministeriets Cirkulære af 9de d. M. angaaende Forstaaelsen af Lov Nr. 112 af 1ste f. M. om Ændringer i og Tillæg til Lov om Købstadkommunernes Styrelse. (J. Nr. 12 d—1919.)

2. Andragende af 10de d. M. fra Købmand Emil Lund om Dispensation fra Bygningslovens § 21 for Matr.-Nr. 711 a af Bygrunden, forsynet med Bygningskommissionens og Sundhedskommissionens Anbefaling. (J. Nr. 11 d—1919.)

Kunde ikke anbefales, da Andrageren ved at erhverve et Areal fra den bagved liggende Gade er i Stand til at forøge sin Ejendoms Areal.

3. Andragende af 12te d. M. fra Th. Chr. Skovgaard om Dispensation fra Bygningslovens § 21 for Matr.-Nr. 894 h af Bygrunden, forsynet med Bygningskommissionens og Sundhedskommissionens Anbefaling. (J. Nr. 11 e—1919.)

Anbefaledes.

4. Andragende af 4de d. M. fra Politibetjent C. Sørensen paa vedkommende Ejers Vegne om Dispensation fra Bygningslovens § 21 for Matr.-Nr. 502 af Bygrunden, paa tegnet Bygningskommissionens Anbefaling. (J. Nr. 11 f—1919.)

Anbefaledes.

5. Andragende af 3die d. M. fra Amtsvejinspektør Gregers Jensen om Dispensation fra Bygningslovens § 21 for Matr.-Nr. 749 af Bygrunden, forsynet med Bygningskommissionens Anbefaling. (J. Nr. 11 g—1919.)

Anbefaledes.

6. Andragende fra Landinspektør Kofoed om Approbation paa Udstykningen af:

a. Matr.-Nr. 130 af Markjorderne.

b. — 306 b af —

(J. Nr. 78 g og h—1919.)

Anbefaledes.

7. Andragende fra Landinspektør Kofoed om Approbation paa Sammenlægningen af Matr.-Nr. 439 a, c og d. af Bygrunden og om Udstykning af den sammenlagte Ejendom. (J. Nr. 78 k—1919.)

Mod det ansøgte vidstes fra Byraadets Side intet at erindre.

8. Andragende fra Landinspektør Kofoed om Approbation paa Regulering af Grænsen mellem Matr.-Nr. 1027 a og Storegade. (J. Nr. 61 a—1919.)

Mod det ansøgte vidstes fra Byraadets Side intet at erindre.

9. Indstilling af 10de d. M. fra Ligningskommissionen angaaende Andragender om Eftergivelse af Kommuneskatter for 1916—17, 1917—18 og 1918—19. (J. Nr. 59 i—1919.)

Indstillingerne tiltraadtes.

10. Andragende fra Bestyrelsen for Hjælpekassen om en Bevilling paa 2500 Kr. til arbejdsløse i Henhold til Dyrtdsloven og af 3000 Kr. til almindelig Understøttelse. (J. Nr. 20 b—1919.)

Gik til 2den Behandling.

11. Det af Justitsministeriet nedsatte Udvalg til Revision af Plejebørnstilsynsloven og Børneloven anmoder i Skrivelse af 11te d. M. om Besvarelse af forskellige Spørgsmaal. (J. Nr. 52 a—1919.)

Besvaredes.

12. Indstilling af 11te d. M. fra Belysningsudvalget om, at Lønnen til Lygtetænderne forhøjes til 600 Kr. aarlig og til Reservelygtetænderen til 300 Kr., at udbetale med $\frac{1}{12}$ ved Begyndelsen af hver Maaned. (J. Nr. 6 d—1919.)

Tiltraadtes.

13. Skrivelse af 10de f. M. fra Murmester Johs. Larsen om en Udtalelse fra Byraadet om, hvor vidt der vil blive krævet Tilbagerykning fra Gadelinien ved Bebyggelse af Ejendommen Matr.-Nr. 83 ved Kapelvej, med Indstilling fra Bygningskommissionen. (J. Nr. 24 c—1919.)

Det vedtoges i Overensstemmelse med Bygningskommissionens Erklæring at forlange Indrykning, saa at den eventuelle Bygning faar en Afstand af 5 m fra Gadens Midte.

14. I Anledning af Agent E. S. Abrahamsens i forrige Møde under Nr. 12 forelagte Andragende indstiller Byggeudvalget i Skrivelse af 12te d. M., at der for Kommunens Vedkommende meddeles Andrageren Tilladelse til at overtage det i Ejendommen Matr.-Nr. 1484 d mod Kommunens Garanti indestaaende Statslaan paa Betingelse af, at Ejeren kun maa benytte den ene af Husets 2 Lejligheder, og at den anden Lejlighed udlejes til en her i Byen hjemmehørende Familie til en Leje, der skal godkendes af Byraadet. (J. Nr. 24 c—1919.)

Med 7 Stemmer mod 3 vedtoges det ikke at overtage Garantien for Laanet.

15. Byggeudvalget indstiller i Skrivelse af 12te d. M., at Kommunen erhverver Ejendommen Matr.—Nr. 47 af Markjorderne for 9000 Kr., og at Ejendommen's Avlsbygninger indrettes til Boliger for husvilde Familier— (J. Nr. 92—1919.)

Gik til 2den Behandling.

16. Indstilling af 11te d. M. fra Belysningsudvalget om, at der gives Maskinarbejder ved Elektricitetsværket Axel Svendsen fast Ansættelse som Maskinarbejder med en Løn af 3000 Kr. aarlig, stigende med 200 Kr. hvert 3die Aar til 3800 Kr. fra den 1ste d. M. at regne. (J. Nr. 6 e—1919.)

Tiltraadtes.

17. I Anledning af et Andragende fra Agent S. A. Samuelsen om at erholde Bevilling til at drive Beværtningsnæring i Hotel »Nutiden« med Ret til Udkænkning af stærke Drikke

indstiller Bevillingsnævnet i Skrivelse af 11te d. M., at Andragendet anbefales paa Betingelse af, at 2 Beværterborger-skaber inddrages. (J. Nr. 7 b—1919.)

Anbefaledes paa den anførte Betingelse.

18. Bornholms Amt fremsender med Skrivelse af 31te f. M. Andragende fra K. J. Østrin & Co., København, til Indenrigsministeriet om at erholde Beværterborgerskab til Drift af en Sommerrestauration ved Rønne Havn.

Bevillingsnævnets 3 Medlemmer har anbefalet Andragendet paa Betingelse af, at Bevillingen kun meddeles, efter at den, der skal drive Restaurationen, er navngivet og Sagen derefter paa ny tilstillet Bevillingsnævnet.

3 Medlemmer af Bevillingsnævnet har stemt for, at Andragendet ikke anbefales. (J. Nr. 7 d—1919.)

6 Medlemmer stemte imod at anbefale Andragendet, medens 6 Medlemmer stemte for at tiltræde Erklæringen af den Del af Bevillingsnævnet, der kan gaa med til paa visse Betingelser at anbefale Andragendet.

19. Andragende af 11te d. M. fra pensionerede Havnefunktionærer om Dyrtdistillæg. (J. Nr. 47 d—1919.)

Lønningsudvalgets Erklæring indhentedes.

Ekstraordinært Møde den 22de April.

1. Arbejdsmændenes Fagforening for Rønne og Omegn fremsender med Skrivelse af 16de d. M. Forslag til Overenskomst om Skærveslaaning, hvorefter Prisen fastsættes til 11 Kr. 30 Øre pr. m³ for 1ste Sort og 9 Kr. 65 Øre for 2den Sort. (J. Nr. 16 a—1919.)

Det vedtoges at tiltræde Forslaget med den Ændring, at der indføres en Bestemmelse om Skærvernes Kvalitet.

Mødet den 28de April 1919.

1. Til Efterretning fremlagdes:

- a. Landbrugsministeriets Skrivelse af 15de d. M. med Approbation paa Udstykningen af Matr.-Nr. 1305 d af Bygrunden. (J. Nr. 78 f—1919.)
- b. Landbrugsministeriets Skrivelse af 15de d. M. med Approbation paa Sammenlægningen af Matr.-Nr. 1026 b og 1062 af Bygrunden. (J. Nr. 52 e—1918.)
- c. Beretning og Regnskab for Aaret 1918 for Kreditforeningen af Kommuner i Danmark. (J. Nr. 13 i—1919.)
- d. Eksemplar af Lov af 1ste d. M. om Stats- og kommunale Dyrtidsforanstaltninger. (J. Nr. 87 v—1919.)
- e. Indenrigsministeriets Bekendtgørelse af 9de d. M. angaaende Begrænsning af Forbruget af Lys og Brændsel i Butikker og Lagre. (J. Nr. 87 x 1919.)
- f. Skrivelse af 15de d. M. fra Det statistiske Departement om Uddeling af Ernæringskort til sønderjyske Børn. (J. Nr. 87 y—1919.)
- g. Indenrigsministeriets Skrivelse af 22de d. M., hvorved meddeles, at der er bevilget Kommunen et Statstilskud paa 700 Kr. halvaarlig i 8 Aar til Forrentning af et Laan til Bestridelse af Udgifter til Gade og Kloakanlæg. (J. Nr. 67 d—1919.)
- h. Indenrigsministeriets Skrivelse af 22de d. M., hvorved meddeles, at der er bevilget Rønne Havn et Statstilskud paa 15,000 Kr. halvaarlig til Forrentning af et Laan til Bestridelse af Udgifterne ved Havnens Udvidelse. (J. Nr. 67 e—1919.)
- i. Skrivelse af 22de d. M. fra Ernæringsraadet, hvorved meddeles Tilladelse til Salg af et Parti Kartoffler, som Kommunen ellers formentlig vil faa tilovers. (J. Nr. 20 c—1919.)
- k. Opgørelse over Svinebestanden i Rønne efter Optællingen den 10de April d. A. (J. Nr. 66 b—1919.)

2. Formanden bemærkede, at den i Mødet den 31te f. M. under Nr. 17 forelagte Sag om Erhvervelse af en Del af Avlsbruger H. J. Ipsens Ejendom for en Købesum af 46,000 Kr. ved skriftlig Vortering var afgjort derhen, at det vedtoges at erhverve Ejendommen for den anførte Købesum. (J. Nr. 91 a—1919.)

3. 2den Behandling af Hjælpekassens Andragende om Bevilling af 2,500 Kr. til Understøttelse til arbejdsløse og af 3,000 Kr. til Udbetaling af almindelig Understøttelse. (J. Nr. 20 b—1919.)

Bevilgedes.

4. 2den Behandling af den i forrige Møde under Nr. 15 forelagte Indstilling af 12te d. M. fra Byggeudvalget om Erhvervelse af Bygningerne paa Matr.-Nr. 47 af Markjorderne med Gaardsplads og Have for 9,000 Kr. (J. Nr. 92—1919.)

Det vedtoges at købe Ejendommen for den anførte Købesum.

5. Andragende fra Teknologisk Institut om Tilskud af Kommunens Kasse. (J. Nr. 75 b—1919.)

Kasse- og Regnskabsudvalgets Erklæring indhentedes.

6. Bornholms Amt fremsender med Skrivelse af 23de d. M. Indenrigsministeriets Cirkulære af 12te d. M. angaaende Dyrtidslovens Revision og anmoder om Byraadets Udtalelse om samme inden den 3die Maj d. A. (J. Nr. 20 d—1919.)

Tilstilledes Dyrtidsudvalget til Foranstaltning.

7. Stadsingeniøren anmoder i Skrivelse af 23de d. M., om Tilladelse til Anskaffelse af en Cykle til Brug for hans Assistent og Arbejderformanden. (J. Nr. 9 a—1919.)

Brolægningsudvalgets Erklæring indhentedes.

8. Kirkeministeriet forespørger i Skrivelse af 23de d. M. om Byraadet vil støtte en eventuel Forøgelse af den præstelige Betjening i Rønne gennem en Forhøjelse af Afløsningsvederlaget for Højtidsoffer. (J. Nr. 37 b—1919.)

Det vedtoges at svare, at Byraadet formener, at Kom-

munens hidtidige Tilskud til Kappellanens Løn bør bortfalde, og at man ikke kan indgaa paa at forhøje Offerverderlaget.

9. Andragende fra Danmarks-Samfundet om Bidrag til Rigsbanneret. (J. Nr. 75 c—1919.)

Kasse- og Regnskabsudvalgets Erklæring indhentes.

10. I Anledning af et Andragende fra Brødrene Holmgren, hvori disse anmoder om at faa til Købs et Areal af Østergade udenfor deres Ejendom Matr.-Nr. 366 a, indstiller Brolægningsudvalget, at det paa en af Stadsingeniøren udarbejdet Skitse med rødt skraveret viste Areal, der udgør ca. 30 m², afhændes til Andragerne for 20 Kr. pr. m². (J. Nr. 24 b—1919.)

Tilbagesendes Brolægningsudvalget til fornyet Overvejelse.

11. Fornyet Andragende af 26de d. M. fra Agent E. Abrahamsen om Kommunens Garanti for et Statslaan, som han ønsker at overtage i Anledning af Købet af Matr.-Nr. 1484 d af Bygrunden. (J. Nr. 36 e—1919.)

Kunde ikke bevilges.

12. Andragende af 25de d. M. fra Enke Berthea Margrethe Hansen om at faa sig tillagt den Portion af Enkefru Sofie Bergs Legat, som hun i en Aarrække har oppebaaret. (J. Nr. 43 b—1919.)

Bevilgedes.

13. Avlsbruger H. P. Jensens Enke tilbyder i Skrivelse af 24de d. M. at afhænde sin Ejendom Matr.-Nr. 202 b m. fl. med Besætning og Udbo til Kommunen for en Købesum af 35,000 Kr. (J. Nr. 93—1919.)

Det vedtoges ikke at købe Ejendommen.

14. Murer Janus Koføed og Snedker Aksel Nielsen anholder i Skrivelse af 22de d. M. om Støtte til Indretning af 2 Lejligheder paa Matr.- Nr. 274 g af Markjorderne enten ved et direkte Laan eller ved at kautionere for et Laan med 2den Prioritet i Ejendommen. (J. Nr. 88 d—1919.)

Byggeudvalgets Erklæring indhentes.

15. Som Sagfører for Gaardejer P. A. Thorsen af Præstegaarden i Knudsker Sogn anholder Overretssagfører Jac. Jensen om Tilladelse til, at Hr. Thorsen overtager en Prioritetsgæld til Rønne Kommune stor 4,435 Kr. 08 Øre med Iste Prioritet i Præstegaarden i Knudsker Sogn, og at Parcellen Matr.-Nr. 1 b, der er frastykket Ejendommen og solgt, maa udgaa af Pantsætningen for saa vel ovennævnte Beløb som for en aarlig Afgift, der er paalagt Ejendommen til Rønne Kommune. (J. Nr. 36 f—1919.)

Kasse- og Regnskabsudvalgets Erklæring indhentes.

16. Bornholms Amt fremsender med Skrivelse af 16de d. M. til Byraadets Erklæring en Sag angaaende eventuel Fredlysning i Henhold til Lov Nr. 149 af 18de Maj 1906 af Kyststrækningen udenfor Blykobbe Plantage. (J. Nr. 86 m—1919.)

Vedtoges at svare, at Byraadet formener, at den begrænsede Sandafhentning, der finder Sted, ikke skader Kysten.

Mødet den 12te Maj 1919.

1. Til Efterretning fremlagdes:

- a. Skrivelse af 29de f. M. fra Indenrigsministeriet, hvorefter der er bevilget Statstilskud til Forrentning af Laanpaa 73,000 Kr. til Arbejder ved Gasværket m. v. (J. Nr. 67 d—1919.)
- b. Skrivelse af 2den d. M. fra Skatteraadet, hvorefter den Hotelejer H. Colberg for Aaret 1918—19 paalignede Formueskat er forhøjet. (J. Nr. 59 k—1919.)
- c. Skrivelse af 8de d. M. fra Bornholms Amt, hvorved meddeles Tilladelse til at tage en Del af Tvangsarbejdsanstalten i Brug til Huslejlighed for husvilde. (J. Nr. 8 e—1919.)
- d. Landbrugsministeriets Cirkulære af 22de f. M. om Kommunalbestyrelsernes Erklæringer over Andragender om

Dispensation fra Loven af 1ste f. M. om Forbud mod Nedlæggelse af Landbrug. (J. Nr. 86 n—1919.)

- e. Indenrigsministeriets Cirkulære af 11te d. M. om Forhøjelse af Rejsediæter til Politibetjente. (J. Nr. 53 d—1919.)
- f. Indenrigsministeriets Bekendtgørelse af 24de f. M. om Franskbrødsrationeringen i Maj. (J. Nr. 87 z—1919.)
- g. Indenrigsministeriets Bekendtgørelse vedrørende Flæske-rationeringen i Maj. (J. Nr. 87 æ—1919.)

2 Andragender til Justitsministeriet om Dispensation fra Bygningsloven for Matr.-Nr. 366 a, 417 a, 426 d, 1412 1413 af Bygrunden samt for en Udvidelse af Jernbanekiosken. (J. Nr. 11 i—m—1919.)

Anbefaledes i Overensstemmelse med de af Bygnings- og Sundhedskommissionen afgivne Erklæringer.

3. Indstilling af 28de f. M. fra Ligningskommissionen angaaende et Andragende om Eftergivelse af Kommuneskat for 1918—19. (J. Nr. 591—1919.)

Tiltraadtes.

4. Indstilling af 28de f. M. til Besættelse af de ved Redaktør R. Stenbæks Udtrædelse af Byraadet ledig blevne Pladser i forskellige Udvalg. (J. Nr. 12 e—1919.)

Tiltraadtes.

5. 2den Behandling af det i Mødet den 31te Marts d. A. forelagte Forslag til et nyt Lønregulativ for Kommunens og Havnens Funktionærer med Indstilling af 10de d. M. fra Lønningsudvalget om forskellige Forandringer i Forslaget. (J. Nr. 47 c—1919.)

Udsattes til næste Møde.

6. Udvalget til Revision af Købstadens Vedtægter fremsender med Skrivelse af 10de d. M. Forslag til en Vedtægt for Styrelsen af de kommunale Anliggender i Rønne Købstad. (J. Nr. 82—1919.)

Gik til 2den Behandling.

7. Udvalgene for Gasværket og Vandværket fremsender Forslag til:

- a. Regler for Udførelsen af Gasanlæg.
- b. Regler for Udførelsen af Vandanlæg.
- c. Instruks for de aut. Gas- og Vandmestre.

(J. Nr. 80 b—1919.)

Tiltraadtes.

(Findes trykt i Tillægget.)

8. Byggeudvalget indstiller i Skrivelse af 10de d. M. for at søge fremskaffet flere Lejligheder

at der gives Husejere, der vil dele en større Lejlighed i 2 og udleje den ene eller begge til husvilde Familier, der har boet her i Kommunen det sidste Aar og ikke har solgt deres Ejendom til en fra en anden Kommune her til tilflyttet Person, en Præmie af 10 Kr., 20 Kr. eller 35 Kr., eftersom Lejeren er uden Børn, har indtil 3 Børn eller har over 3 Børn, hvilken Præmie udbetales for den 1ste Maaned med de angivne Beløb, medens der indtil videre og mindst for 1 Aar derefter udbetales en Præmie af 6 Kr. for hver Maaned Lejeforholdet fortsættes.

at der gives Husejere, der vil oprette Lejligheder med 2 Værelser og Køkken et Tilskud af indtil 40 %, dog ikke over 500 Kr., af Omkostningerne ved Arbejdets Udførelse, saafremt vedkommende Husejere vil forpligte sig til efter Udvalgets nærmere Bestemmelse at udleje eller sælge Ejendommen til husvilde Familier, der har boet her i Kommunen i det sidste Aar.

at der gives Grundejere, der vil opføre mindre Beboelseshuse, Tilsagn om Garanti for en 2den Prioritet i Ejendommen indtil 85 % af Ejendommens Værdi, saaledes som denne beregnes paa Grundlag af det til Udvalget indsendte og af dette godkendte detaillerede Overdragelse. I Tilfælde af Ejendommens Salg vil Garantien kun kunne ventes overført til den nye Ejer, saafremt Byraadet dertil giver sit Samtykke.

at Kommunen yder Tilskud til Boligforeninger i Overens-

stemmelse med Loven om Statsstøtte til saadanne Foreninger.

Gik til 2den Behandling.

9. Bornholms Amts Skrivelse af 9de d. M., hvorefter Justitsministeriet ikke har kunnet give Tilladelse til, at det Døcherske Filttelt, der for Tiden er stillet til Raadighed for Bornholms Amtsraad, overlades til Brug for husvilde Familier. (J. Nr. 88 g—1919.)

Tilstilledes Byggeudvalget.

10. Indenrigsministeriets Arbejdsudvalg af 1917 meddeler i Skrivelse af 7de d. M., at det vil anbefale et Andragende om Statstilskud til Forrentning af et Laan, der agtes anvendt til Opførelse af Beboelseshuse, saafremt Arbejdet paa begyndes senest den 31te d. M. (J. Nr. 3 d—1919.)

Tilstilledes Byggeudvalget.

11. Bestyrelsen for Bornholm og Christiansø Fiskeriforening fremsender med Skrivelse af G. D. 16 Andragender om Understøttelse til ubemidlede Fiskere til Byraadets Erklæring og videre Indsendelse. (J. Nr. 3 d—1919.)

Dyrtidsudvalgets Erklæring indhentedes.

12. Skrivelse af 8de d. M., hvori Ejeren af Ejendommen Matr.-Nr. 365 af Rønne Bygrunde nedlægger Indsigelse imod, at den udenfor hans Ejendom værende Grund, der i langt over Alderstid har henligget som Gadejord, sælges til Trediemand paa en saadan Maade, at Udsigten fra hans Ejendom falder bort, hvorved hans Ejendoms Værdi vil blive forringet. (J. Nr. 24 b—1919.)

Brolægningsudvalgets Erklæring indhentedes.

13. Andragende af 30te f. M. fra Ejendomsmægler G. Westh om Leje af Kommunens Udmark, »Potterkulerne« kaldet. (J. Nr. 44 b—1919.)

Afgaves til Skovudvalget.

14. Forslag til Overenskomst mellem Rønne Kommune og Arbejdsmændenes Fagforening for Rønne og Omegn, gældende fra 1ste April 1919. (J. Nr. 16 c—1919.)

Tiltraadtes.

15. Andragende af 8de d. M. fra Dameafdelingen af »Røde Kors« i Rønne om Fritagelse for at svare Forlystelsesskat af en Forestilling, der agtes afholdt den 11te ds. i Hotel Phønix til Fordel for »Røde Kors«. (J. Nr. 22 b—1919.)

Den Kommunen tilkommende Del af Afgiften eftergaves.

16. Andragende af 10de d. M. fra Skoleinspektør Engell om Godtgørelse af Rejseudgifter i Anledning af hans Deltagelse i Overlærerforeningens Møde den 17de d. M. i Korsør. (J. Nr. 14 b—1919.)

Bevilgedes Dækning af Rejseudgifter og 15 Kr. pr. Dag i Diæter.

17. Andragende af 8de d. M. om Tilskud til Kommuneskolens Børnebogsamling. (J. Nr. 75 d—1919.)

Bevilgedes 100 Kr.

18. Beretning om det her i Kommunen i Aaret 1918—19 i Henhold til Lov af 1ste Marts 1895 udøvede Tilsyn med Plejebørn. (J. Nr. 52 b—1919.)

Tilstilledes Amtet.

19. Andragende af 10de d. M. fra Opkøber Michael Liche Warschafsky om Byraadets Erklæring i Henhold til Lov Nr. 73 af 23de Maj 1873 § 1 i Anledning af, at han, der søger at vinde Borgerskab her i Byen, ikke kan skaffe det i nævnte Lov ommeldte Sikkerhedsbevis. (J. Nr. 51 a—1919.)

Den begærte Erklæring afgaves.

Mødet d. 26de Maj 1919.

1. Til Efterretning fremlagdes:

- a. Landbrugsministeriets Skrivelse af 24de d. M. med Approbation paa Udstykningen af Matr.-Nr. 685 h, 1232 a, 1302 a og 1305 a af Bygrunden. (J. Nr. 78 d, e og g—1919.)
- b. Skrivelse af 24de d. M. fra Bornholms Amt, hvorefter Indenrigsministeriet den 19de d. M. har meddelt Sam-

- tykke til, at Rønne Kommune overtager Garantien for Tilbagebetalingen af et Laan fra Bornholms Spare- og Laanekasse til Kirken paa 17,000 Kr. (J. Nr. 61—1915.)
- c. Indenrigsministeriets Cirkulære af 18de d. M. om Uddeling af Ernæringskortene. (J. Nr. 87 ø—1919.)
- d. Justitsministeriets Skrivelse af 22de d. M., hvorved meddeles Dispensation fra Bygningsloven for Matr.-Nr. 502, 749 og 894 h af Bygrunden. (J. Nr. 11—1919.)
- e. Indenrigsministeriets Bekendtgørelse af 6te d. M. vedrørende Befolkningens Forsyning med Flæsk. (J. Nr. 87 aa 1919.)

2. Andragende fra Landinspektør Kofoed om Approbation paa Inddragelse af et Gadeareal under Matr.-Nr. 1171 af Bygrunden. (J. Nr. 24 d—1919.)

Mod det ansøgte vidstes fra Byraadets Side intet at erindre.

3. 2den Behandling af Byggeudvalgets i forrige Møde under Nr. 8 forelagte Indstilling af 10de d. M. (J. Nr. 88 f—1919.)

Indstillingen vedtoges.

4. 2den Behandling af det i Mødet d. 31te Marts d. A. forelagte Forslag til et nyt Lønningsregulativ for Kommunens og Havnens Funktionærer med Indstilling af 10de d. M. fra Udvalget om Forandringer og Tilføjelser i Forslaget. (J. Nr. 47 c—1919.)

Forslaget tiltraadtes med de foreslaaede Forandringer og Tilføjelser.

5. 2den Behandling af det i Mødet den 12te d. M. forelagte Forslag til Vedtægt for Styrelsen af de kommunale Anliggender i Rønne.

Der forelaa et Ændringsforslag om en saalydende Tilføjelse til § 50:

»Hvor Forholdene ikke hindrer det, gennemføres 8 Timers Arbejdsdag fra 1ste Juni 1919.« (J. Nr. 82—1919.)

Vedtægtsforslaget med det stillede Ændringsforslag tiltraadtes.

6. Andragende fra Bestyrelsen for den kommunale Hjælpekasse om en Bevilling paa 3,000 Kr. til Udbetaling af Understøttelse til arbejdsløse. (J. Nr. 201—1919.)

Gik til 2den Behandling.

7. Skrivelse af 20de d. M. fra Kommunernes Kulkontor angaaende Tjæresalget. (J. Nr. 6 h—1919.)

Tilstilledes Belysningsudvalget.

8. Skrivelse af 24de d. M. fra Borgmesterkontoret med Opgørelse over Udgifter til Dyrtidsforanstaltninger samt over Dyrtidstillæg til Funktionærerne og til de aldersundersøttede tilsammen til Beløb 190,260 Kr. 22 Øre, der vil kunne dækkes ved Paaligning af Ekstraskat. (J. Nr. 59 m—1919.)

Tilstilledes Kasse- og Regnskabsudvalget.

9. Indstilling af 21de d. M. fra Skoleudvalget om Forhøjelse af Betalingen for Rengøring af Klasseværelserne paa Skolen til 75 Øre pr. Klasseværelse og til 12 Kr. for Hovedrengøring. (J. Nr. 63 h—1919.)

Indstillingen tiltraadtes.

10. Indstilling af 24de d. M. fra Havneudvalget om at paabegynde Arbejdet ved det nye Havneanlæg ved:

at der foretages en Pæleramning ved vestre Mole og Udlægning af Sten paa begge Sider af Pælerækken, saafremt Sten kan skaffes til Stede,

at der samtidig paabegyndes en Udlægning af Sten i den i den søndre Bølgebryder indgaaende Undervandsstendæmning, hvortil Sten faas ved Opfiskning af de udenfor Dæmningen værende Søsten. (J. Nr. 110 c—1917.)

Indstillingen tiltraadtes.

11. I Anledning af Gymnastiklærernes i Mødet den 7de Marts forelagte Skrivelse om Opførelse af en Søbadeanstalt indstiller Skoleudvalget i Skrivelse af 21de d. M., at Sagen udsættes, indtil Arbejdet ved den nye Havn er saa vidt

fremskredet, at man kan træffe Bestemmelse om, hvor en Badeanstalt bedst kan lægges. (J. Nr. 63 c—1919.)

Sagen udsattes som af Udvalget foreslaaet.

12. Indenrigsministeriets Cirkulære af 15de d. M., hvori udbedes Kommunalbestyrelsernes Erklæring angaaende Forlængelsen af Huslejeloven af 30te Juli 1918 og af Nedrivningsloven af 23de Januar 1917 jfr. Lov 28de September 1918. (J. Nr. 29 d—1919.)

Huslejenævnets Erklæring indhentedes.

13. Belysningsudvalget tilbagesender den i Mødet den 3die Marts d. A. under Nr. 7 forelagte Skrivelse fra et af bornholmske Landmænd nedsat Udvalg angaaende Opførelsen af et Højspændingsanlæg, paategnet forskellige begære Oplysninger. (J. Nr. 6 b—1919.)

De indhentede Oplysninger tilstilledes Udvalget.

14. Byggeudvalget fremsender med Skrivelse af 24de d. M. Udkast til Program for Udskrivning af en offentlig Konkurrence om en Vej og Bebyggelsesplan og indstiller, at Udkastet tiltrædes, og at man skrider til en offentlig Konkurrence med følgende Præmier:

1ste Præmie 2,500 Kr.

2den » 1,500 —

3die » 1,000 —

(J. Nr. 110—1919.)

Indstillingen tiltraadtes.

15. Skrivelse af 14de d. M. fra Bornholms Amt, hvorved meddeles, at der paa Aaker Sogns Fattiggaard er opført et Plejehjem for Fattiglemmer, der paa Grund af aandelige Defekter trænger til særlig Pleje, og anmodes om Oplysning om, hvilke fattige fra Kommunen, der ønskes indlagte paa Hjemmet. (J. Nr. 17 f—1919.)

Tilstilledes Fattigudvalget til Foranstaltning.

16. Skoleudvalget fremsender med Skrivelse af D. D. de indkomne Tilbud paa Opførelsen af en ny Skolebygning ved Pingels Alle og indstiller, at Udvalget bemyndiges til

at antage de konditionsmæssigt afgivne laveste Tilbud. (J. Nr. 57 c—1918.)

Indstillingen tiltraadtes.

Mødet den 10de Juni 1919.

1. Til Efterretning fremlagdes.
 - a. Skrivelse af 12te f. M. fra Bornholms vestre Skoledirektion, hvorved meddeles Samtykke til Permission for Lærer Westh paa Grund af Sygdom fra 1ste April til 1ste Oktober d. A. og til, at Lærer Dahlby antages som Vikar for en Løn af 150 Kr. maanedlig. (J. Nr. 63 f—1919.)
 - b. Skrivelse af 27de f. M. fra Bornholms Amt, hvormed fremsendes Fundats for Ingeniør C. J. Kielberg og Hustrus Legat. (J. Nr. 43 a—1919.)
(Findes trykt i Tillægget.)
 - c. Skrivelse af 28de f. M. fra Ernæringsraadet, hvorefter samme vil aftage c. 3,000 hkg. Kartofler af Kommunens Beholdning. (J. Nr. 20 f—1919.)
 - d. Skrivelse af 27de f. M. fra Bornholms Amt, hvorefter Indenrigsministeriet den 21de s. M. har meddelt Samtykke til, at Kommunen for en Købesum af 75 Kr. erhverver et Areal af Matr.-Nr. 1027 a af Bygrunden. (J. Nr. 22 a—1918.)
 - e. Skrivelse af 27de f. M. fra Bornholms Amt, hvormed tilbagesendes Havnens Overslag for Aaret 1919—20. (J. Nr. 25 b—1919.)
 - f. Fortegnelse over Heste og Vogne at levere fra Rønne Kommune til Bornholms Væbnings Stab. (J. Nr. 71a-1919.)
 - g. Bekendtgørelse af 26de f. M. fra Indenrigsministeriet om Ernæringskortene. (J. Nr. 87 ab—1919.)

2. Byraadet underskrev den paa en Obligation af 7de d. M. fra Bestyrelsen for Rønne Kirke til Sjællands Stifts offentlig saakaldte mindre Stiftelsers Midler stor 1,7000 Kr. givne Paategning, hvorved Rønne Kommune overtager

Garantien for rettidig Forrentning og Tilbagebetaling af fornævnte Laan. (J. Nr. 61—1915.)

3. Andragende fra Landinspektør Kofoed om Approbation paa Udstykningen af:

- a. Matr.-Nr. 114, 110 og 120 af Bygrunden.
- b. — 459 a —
- c. — 1232 a —
- d. — 1479 a —
- e. — 20 a og n af Markjorderne.
- f. — 306 b og 320 o —
- g. — 1328 af Bygrunden.

(J. Nr. 78 r—y—1919.)

Anbefaledes.

4. Den i Mødet den 14de April d. A. under Nr. 7 forelagte Sag om Udstykning af Matr.-Nr. 439 a, c og d forelaa paa ny. (J. Nr. 78 k—1919.)

Anbefaledes.

5. Skrivelse af 26de f. M. fra Ligningskommissionen med Fortegnelst over Aktieselskabers Skatter for Aaret 1919—20. (J. Nr. 59 o—1919.)

Tilstilledes Kasse- og Regnskabsudvalget.

6. Indstilling af 24de f. M. angaaende 2 Andragender om Eftergivelse af Kommuneskat for 1918—19. (J. Nr. 59 p—1919.)

Indstillingen tiltraadtes.

7. Indstilling af 24de f. M. angaaende et Andragende fra Statsbetjent Valdemar Jørgensen om Fritagelse for at svare Menighedsskat for Aaret 1919—20. (J. Nr. 59 q—1919.)

Kunde ikke bevilges, da hans Hustru er Medlem af Folkekirken.

8. 2den Behandling af Hjælpekassens i forrige Møde under Nr. 6 forelagte Andragende om en Bevilling paa 3,000 Kr. til Udbetaling af Ekstrahjælp til arbejdsløse.

I Forbindelse hermed forelaa et nyt Andragende af 31te

f. M. om Forhøjelse af Beløbet med 1,300 Kr. (J. Nr. 20 e—1919.)

Bevilgedes 4,300 Kr.

9. Havneudvalget indstiller i Skrivelse af 6te d. M., at der i den tidligere Badeanstalt indrettes et Kontor og en Tegnestue til Ingeniøren ved det nye Havnearbejde.

Bekostningen er beregnet til 1,183 Kr. (J. Nr. 110 d—1919.)

Indstillingen tiltraadtes.

10. Havneudvalget fremsender med Skrivelse af 31te f. M. Regnskabet over Rønne Havns Indtægter og Udgifter i Aaret 1918—19 og indstiller, at der til Ministeriet for offentlige Arbejder indgives Andragende om Efterbevilling af de paa forskellige Konti overskredne Beløb. (J. Nr. 25 f—1919.)

Til kritisk at gennemse Regnskabet valgtes Kontorbestyrer Aagesen, Stenværksejer Nielsen, Bygmester C. Dam.

Efterbevilling vil være at indhente.

11. Bestyrelsen for den danske Købstadforening forespørger i Skrivelse af 30te f. M., om Byraadet har noget imod en Forhøjelse af Kontingentet til Foreningen i Anledning af en paatænkt Oprettelse af et særligt Kontor for købstadkommunale Anliggender. (J. Nr. 39 c—1919.)

Mod Forhøjelsen af Kontingentet havdes fra Byraadets Side intet at erindre.

12. Ejeren af Hotel Nutiden, Gæstgiver L. Olsen, tilbyder i Skrivelse af 28de f. M. at sælge Ejendommen til Kommunen for en Købesum af 50,000 Kr. (J. Nr. 18 a—1919.)

Tilstilledes Biblioteksudvalget til Erklæring.

13. Udvalget for Kød- og Mælkekontrollen indstiller ved Paategning paa en Skrivelse fra Stadsdyrlægen, at der her i Kommunen indføres Trikinontrol, og at der i den Anledning indhentes Approbation paa en dertil sigtende Tilføjelse til Sundhedsvedtægten. (J. Nr. 40 a—1919.)

Indstillingen tiltraadtes.

14. Rønne Vognmandsforening anholder i Skrivelse af 7de d. M. om Tilladelse til en Forhøjelse af Betalingen for Arbejdskørsel fra 29 Kr. til 33 Kr. pr. Dag fra 1ste d. M. at regne. (J. Nr. 86 l—1919.)

Prisreguleringskommissionens Erklæring indhentedes.

15. Bestyrelsen for Bornholms Sanatorium anmoder i Skrivelse af 1ste d. M. om Indbetaling af Kommunens Tilskud til Sanatoriet for Aaret 1919—20, stort 8,599 Kr. 50 Øre. (J. Nr. 58 a—1919.)

Beløbet kan udbetales.

16. Indstilling af 28de f. M. fra Skolekommissionen om, at Byraadet anmoder Skoledirektionen om snarest muligt at opslaa et fast Lærerindeembede med Undervisning i kvindeligt Husgerning som Hovedfag. (J. Nr. 63 i—1919.)

Indstillingen tiltraadtes.

17. Indstilling af 3die d. M. fra Skolekommissionen om, at der oprettes et Timelærerembede med Forpligtelse til at undervise i Gymnastik. (J. Nr. 63 k—1919.)

Indstillingen tiltraadtes.

18. Indstilling af 7de d. M. fra Dyrtidsudvalget om at sælge Kommunens Beholdning af Kul, tyske Koks og Brun-kulsbriketter med en Rabat af 2 Kr. pr. hl. (J. Nr. 20 f—1919.)

Tiltraadtes.

19. Bornholms Amt fremsender med Skrivelse af 30te f. M. til Erklæring et Andragende fra Overpakmester K. V. Jacobsen i Nyborg om Fritagelse for at svare Forskelsskat til Rønne Kommune. (J. Nr. 59 r—1919.)

Byraadet maa fremdeles formene, at Rønne Kommune er berettiget til Forskelsskat af den paagældende.

20. Andragende af 3die d. M. fra Gasværksbestyrer Stibolt om Tilladelse til at deltage i Dansk Gasværksbestyrerforenings Aarsmøde i Horsens den 28de og 29de d. M.

og om at faa bevilget Rejsegodtgørelse. (J. Nr. 14 c—1919.)
 Bevilgedes Dækning af Rejseudgifter og 15 Kr. pr. Dag
 i Diæter.

Mødet den 23de Juni 1919.

1. Til Efterretning fremlagdes.
 - a. Landbrugsministeriets Approbation paa Udstykningen af Matr.-Nr. 1240 b og 1240 i af Bygrunden. (J. Nr. 78 a—1919.)
 - b. Skrivelse af 11te d. M. fra Kirkeministeriet, hvorefter det kommunale Tilskud til Kapellanlønnen paa 300 Kr. bortfalder fra 1ste April d. A. at regne, idet der dog tages Forbehold med Hensyn til Spørgsmaalet om forhøjet Offervederlag i Tilfælde af Forøgelse af de gejstlige Embedskræfter i Købstaden. (J. Nr. 37 b—1919.)
 - c. Skrivelse af 19de d. M. fra Bornholms Amt, hvorefter Indenrigsministeriet den 13de d. M. har meddelt, at der er anvist til Udbetaling et Beløb af 500 Kr. for Aaret 1918—19 i Henhold til Lov Nr. 683 af 21de December 1918. (J. Nr. 67 f—1919.)
 - d. Skrivelse af 12te d. M. fra Bornholms Amt, hvorefter Indenrigsministeriet under 2den s. M. har meddelt Approbation paa, at der er anvendt 13,644 Kr. 78 Øre udover det tidligere approberede Beløb 62,610 Kr. 21 Øre i Henhold til § 4. i Lov Nr. 370 af 13de Juli f. A. (J. Nr. 20 g—1919.)
 - e. Finansministeriets Cirkulære af 7de d. M. angaaende Oppebørsler af Skatter og Afgifter til Staten m. v. (J. Nr. 59 s—1919.)
 - f. Indenrigsministeriets Bekendtgørelse af 30te f. M. vedrørende Flæskerationeringen i Juni Maaned 1919. (J. Nr. 87 ac—1919.)
2. Andragender om Dispensation fra Bygningsloven fra:
 - a. Mønster Kofod for Ejendommen Matr.-Nr. 114 af Bygr.
 - b. Ole Hansen > — — 119 a —
 - c. Aug. Kieffer > — — 560 —

d. Simon Madsen for Ejendommen Matr.-Nr. 485 c og e af Bygrunden

paategnede Bygningskommissionens og Sundhedskommissionens Erklæring. (J. Nr. 11 p—s—1919.)

Andragenderne anbefaledes paa de af Bygnings- og Sundhedskommissionen foreslaaede Betingelser.

3. Arkitekt Ove Petersen forespørger paa Odd Fellow Logens Vegne i Skrivelse af 5te f. M., om Kommunen ved Ombygningen af Matr.-Nr. 891 af Bygrunden vil kræve Tilbagerykning af Byggelinien. (J. Nr. 23 e—1919.)

Bygningen vil være at rykke tilbage, saa at Byggelinien bliver 1,65 m fra Kantstenen.

4. Andragende fra Foreningen til Hjælp for ulykkelig stillede Mødre om Tilskud af Kommunens Kasse. (J. Nr. 75 e—1919.)

Bevilgedes 20 Kr.

5. Indbydelse til at deltage i det hygiejniske Møde i København fra 2den til 5te September d. A.

I Forbindelse hermed forelaa en Indstilling fra Sundhedskommissionen om Bevilling af Omkostningerne ved 2 Medlemmers Rejse til Mødet. (J. Nr. 86 p—1919.)

Udsattes.

6. Andragende fra Rønne Handelsforening om Tilskud af Statskassen til Rønne Handelsskole. (J. Nr. 31—1919.)

Anbefaledes.

7. Andragende af 16de d. M. fra Organist Brockdorff om en Bevilling af 200 Kr. for at kunne deltage i et Organistkursus i København i Dagene fra 2den til 31te Juli d. A. (J. Nr. 14 d—1919.)

Bevilgedes.

8. Skrivelse af 21de d. M. fra Arbejdsmændenes Fagforening om Indførelse af 8 Timers Arbejdsdag, men dog saaledes, at den nuværende Arbejdsfortjeneste ikke derved forringes, hvorfor Timelønnen vil andrage 1 Kr. 20 Øre.

Dernæst anmoder Foreningen om Forhandling angaaende

Overenskomst vedrørende Løn og Arbejdsforhold ved Havnearbejdet. (J. Nr. 16 d—1919.)

Det vedtoges med 7 Stemmer mod 5 at indføre 8 Timers Arbejdsdag med en Løn af 1 Kr. 20 Øre pr. Time.

Angaaende det sidste Punkt vedtoges det at indhente Havneudvalgets Erklæring.

9. Skrivelse af 21de d. M. fra Arbejds mændenes Fagforening om en Forhandling om Forhøjelse af Betalingen for Skærveslaaning. (J. Nr. 16 e—1919.)

Brolægningsudvalgets Erklæring indhentedes.

10. Indstilling af 3die d. M. fra Brandkommissionen om Forhøjelse af Assistenternes og Brandmandskabets Løn. (J. Nr. 8 b—1919.)

Indstillingen tiltraadtes.

11. Den i Mødet den 28de April d. A. forelagte Sag, hvorefter Brødrene Holmgren anholder om at erholde til Købs et Areal af Gaden udenfor Matr.-Nr. 366 b i Østergade, forelaa paa ny med Indstilling fra Brolægningsudvalget om, at Arealet, der udgør 55 m², afstaa for 30 Kr. pr. m² under Forudsætning af, at Ejeren af Naboejendommen Matr.-Nr. 365, Snedkermester Chr. Lund, afgiver en Erklæring om ikke at have noget imod Bebyggelsen af dette Areal at erindre, eller at der ved en Henvendelse til en Sagfører kan faas en bestemt Udtalelse, hvorefter man kan gaa ud fra, at Hr. Lund ikke har nogen Ret til at nedlægge Indsigelse imod Arealets Bebyggelse. (J. Nr. 24 b—1919.)

Indstillingen tiltraadtes, men kun under Forudsætning af, at Snedkermester Lund ikke har noget imod Arealets Bebyggelse at erindre.

12. Naturfredningsnævnet anmoder i Skrivelse af 11te d. M. om en Udtalelse fra Byraadet, hvor vidt samme, da Ejeren af det nedlagte Teglværk ved Sønderborg har vægret sig ved at afstaa Vejen til Havet, insisterer paa, at der foretages videre med Hensyn til Byraadets Henstilling om, at den anførte Vej aabnes for offentlig Færdsel. (J. Nr. 44—1918.)

Det vedtoges at svare, at Byraadet ikke ønsker, at der fra Nævnets Side skal foretages videre i Sagen.

13. Indstilling af 20de d. M. fra Ligningskommissionen angaaende 6 Andragender om Eftergivelse eller Nedsættelse af paalignede Formue- og Lejlighedsskatter for 1919—20. (J. Nr. 59 t—1919.)

Indstillingen tiltraadtes.

14. Ligningskommissionen fremsender Fortegnelse over Erhvervsbeskatningen for 1919—20. (J. Nr. 59 u—1919.)

Tilstilledes Kasse- og Regnskabsudvalget.

15. Fattigudvalget indstiller i Skrivelse af 18de d. M., at Staldbygningen paa Fattiggaarden udvides og istandsættes efter en af Bygmester Chr. Dam udarbejdet Plan og fremsender de indkomne 4 Tilbud paa Arbejdet. (J. Nr. 17 g—1919.)

Det vedtoges at udføre Arbejdet og at overdrage dette til Snedkermester L. Engel og Murmester H. Andersen for en Betaling af 7,035 Kr.

16. Andragende af 3die d. M. fra Hotelejer N. C. Th. Buch om Bevilling paa Gæstgiveri med Ret til Udskænkning af stærke Drikke i Ejendommen Hotel Phønix paa Betingelse af, at den nuværende Ejer, Hotelejer Frederiksen, frasier sig sit Borgerskab som Gæstgiver her i Byen. (J. Nr. 7 e—1919.)

Det vedtoges at anbefale Andragendet.

17. Indstilling af 20de d. M. fra Legatudvalget om Uddeling af Agent Mogens Christiansens og Hustrus Legat, 4 Stk. à 50 Kr., 16 Stk. à 200 Kr. og 16 Stk. à 100 Kr. (J. Nr. 43 c—1919.)

Tiltraadtes.

18. Til Arbejdet ved Oprensning af Byaaen var indkommet 2 Tilbud, der aabnedes og fandtes at være fra:

Arb. A. Pedersen, Larsegade. 55 Kr.

Arb. Oluf Johansen, L. Madsegade. 75 Kr.

(J. Nr. 10—1919.)

A. Pedersens Tilbud antoges.

19. Det i forrige Møde under Nr. 14 forelagte Andragende fra Rønne Vognmandsforening om Tilladelse til at forhøje Betalingen for Arbejdskørsel til 33 Kr. pr. Dag forelaa paa ny med Indstilling fra Prisreguleringskommissionen om, at det ansøgte tillades fra den 15de d. M. at regne. (J. Nr. 86 l—1919.)

Prisreguleringskommissionens Indstilling tiltraadtes.

20. Rønne Andels-Boligforening fremsender Tegning til en Bygning paa Kommunens Grund Matr.-Nr. 689, Hjørnet af Møllegade og Byledsgade. (J. Nr. 88 h—1919.)

Overretssagfører Olsen anmodede om at søge Kommunens Adkomst til Arealet berigtiget.

21. Forslag om at erhverve Matr.-Nr. 749 b i Kajstræde, tilhørende Amtsvejinspektør Gregers Jensen, for en Købesum af 6000 Kr. og derefter sælge Ejendommen til en husvild Familie. (J. Nr. 94—1919.)

Gik til 2den Behandling.

Mødet den 7de Juli 1919.

1. Til Efterretning fremlagdes:

- a. Landbrugsministeriets Skrivelse af 24de f. M. med Approbation paa Udstykningen af Matr.-Nr. 306 b af Markjorderne. (J. Nr. 78 i—1919.)
- b. Skrivelse af 1ste d. M. fra Justitsministeriet, hvorved meddeles Dispensation fra Bygningsloven for Matr.-Nr. 417 a og 426 d af Bygrunden. (J. Nr. 11 k og l—1919.)
- c. Skrivelse af 4de d. M. fra Justitsministeriet, hvorved meddeles, at Andragendet om Dispensation fra Bygningsloven for Matr.-Nr. 711 a af Bygrunden ikke er bevilet. (J. Nr. 11 b.—1919.)
- d. Skrivelse af 2den d. M. fra Bornholms Amt, hvorved meddeles, at der vil blive anvist til Udbetaling Tilskud fra Statskassen til:

Alderdomsunderstøttede 74,900 Kr.

Hjælpekassen 9,100 Kr.
 Enkebørn 2,900 —

(J. Nr. 67 g—1919.)

- e. Skrivelse af 28de f. M. fra Bornholms Amt, hvorefter Indenrigsministeriet den 18de s. M. har meddelt, at der tilkommer Overinspektør N. Mikkelsen Brændselshjælp i Henhold til § 2 i Lov Nr. 370 af 13de Juli 1918. (J. Nr. 19 am—1919.)
- f. Skrivelse af 26de f. M. fra Bornholms Amt med nye Blanketter til Hjemstedsbeviser. (J. Nr. 27 a—1919.)
- g. Skrivelse af 14de f. M. fra Bornholms Amt, hvorved meddeles, at Indenrigsministeriet er sindet at meddele Bevilling efter Beværterlovens § 21 til Samuel August Samuelsen paa Betingelse af, at 2 Beværterborgerskaber bortfalder. (J. Nr. 7 b—1919.)
- h. Indenrigsministeriets Cirkulære af 3die April d. A. om Tidspunktet for Indsendelse af Indfødsretsandragender. (J. Nr. 13 k—1919.)

2. 2den Behandling af Byggeudvalgets Indstilling af 21de f. M. om at erhverve Matr.-Nr. 749 b af Bygrundene for en Købesum af 6,000 Kr. (J. Nr. 94—1919.)

Det vedtoges at købe Ejendommen.

3. Det i Mødet den 26de Maj d. A. under Nr. 12 forelagte Cirkulære angaaende en eventuel Forlængelse af Huslejeloven af 30te Juli 1918 og af Nedrivningsloven af 23de Januar 1917 jfr. Lov 28de September 1918 forelaa paa ny med Erklæring fra Huslejenævnet og Forretningslokalenævnet. (J. Nr. 29 d—1919.)

Det vedtoges at udtale, at Byraadet formener, at Loven bør forlænges indtil videre, og at der ved Revisionen maa blive taget Hensyn til, at Udgifterne ved Forhøjelse af Skatterne lægges til Lejeafgiften.

4. Indstilling fra Kæmneren om Afgang af Formue- og Lejlighedsskatter for Skatteaarene 1915—16, 1916—17, 1917—18 og 1918—19. (J. Nr. 59 v—1919.)

De anførte Skatter ville være at føre til Afgang.

5. Andragende om Tilskud af Kommunens Kasse fra:
 - a. Hjælpekorpset Kalvebod Bastion.
 - b. Selskabet De hjemløses Venner.

(J. Nr. 75 g og h—1919.)

Fattigudvalgets og Hjælpekassebestyrelsens Erklæring indhentes.

6. Indbydelse til at deltage i det hygieiniske Møde i København fra 2den—5te September d. A. (J. Nr. 86 p—1919.)

Bygmester Dam, Redaktør Hauge og Stadsingeniør Kærn bemyndiges til at give Møde.

7. Landinspektør O. N. Holst af Smedegaard i Knudsker Sogn forespørger i Skrivelse af 22de f. M., om Byraadet vil afstaa et Areal af Matr.-Nr. 321 af Rønne Markjorder, stort 984 m², og i saa Fald til hvilken Pris. (J. Nr. 64 b—1919.)

Skovudvalgets Erklæring indhentes.

8. Lønningsudvalget indstiller i Skrivelse af 4de d. M., at Lønnen til Papiersamleren forhøjes til 40 Kr. mdl. fra 1ste April d. A. at regne. (J. Nr. 47 e—1919.)

Tiltraadtes.

9. I Anledning af et Andragende fra Havnefoged M. Lunds Enke om, at den hende tillagte Pension, der er ophørt ved hendes yngste Søns fyldte 18de Aar, maa fremdeles blive tilstaaet hende, indstiller Havneudvalget i Skrivelse af 4de d. M., at det ansøgte bevilges. (J. Nr. 25 g—1919.)

Det vedtoges at indhente Ministeriets Samtykke til fortsat Udbetaling af Pensionen.

10. Indstilling af 4de d. M. fra Lønningsudvalget om, at der ydes et Dyrtdstillæg til samtlige af Kommunen og Havnen bevilgede Pensioner. (J. Nr. 47 d—1919.)

Indstillingen tiltraadtes.

11. I Anledning af, at Maskinmestrenes Forening under Forhandling med Lønningsudvalget har henstillet, at de

for Elektricitetsværksbestyrer Olsen, Assistent Oluf Jensen og Maskinpasser Dich i Lønningsregulativet fastsatte Lønninger forhøjes, og at de 2 sidstnævnte ansættes som Undermestre, indstiller Lønningsudvalget i Skrivelse af 4de d. M., at der ikke foretages nogen Forandring i Lønregulativet for de 3 nævnte Tjenestemænds Vedkommende. (J. Nr 47 f—1919.)

Tiltraadtes.

12. Indstilling af D. D. fra Byggeudvalget om Rørlægning af Tevandsbækken. (J. Nr. 38 a—1919.)

Det vedtoges at lade Arbejdet udføre og at indlede Forhandling med Ejerne af Grunde, der kan afvandes til Kloaken, om at yde Tilskud til Anlægget.

13. Andragende af 1ste d. M. fra Lærerinde J. Petersen om Tilskud til Vikarhold under hendes Sygdomsforfald fra 16de—28de f. M. (J. Nr. 63 l—1919.)

Det vedtoges at udrede Halvdelen af Beløbet 42 Kr. 50 Øre.

14. Andragender til Indenrigsministeriet om Indfødsret fra:

- a. Sømand Carl Elis Svensson.
- b. Snedkersv. Franz Brozeck.
- c. Stenhugger Karl Johan Månsson.
- d. Arb. August Andersson.
- e. > Johan Andersson.
- f. > Lasse Åkesson.
- g. Forl. Hustru Bothilda Johansson

med Indstilling fra Fattigudvalget for hver enkelt. (J. Nr. 3 f—m—1919.)

Andragenderne anbefaledes.

15. I Anledning af et Andragende fra Arbejdsmændenes Fagforening om Forhøjelse af Betalingen for Skærvelagning indstiller Brolægningsudvalget i Skrivelse af 5te d. M., at det ansøgte ikke bevilges. (J. Nr. 16 e—1919.)

Indstillingen tiltraadtes.

16. Indstilling af 5te d. M. fra Byggeudvalget om Opførelse af en Bygning med 8 Lejligheder paa Kommunens Grund paa Hjørnet af Byledsgade og Møllegade. (J. Nr. 88 i—1919.)

Indstillingen tiltraadtes, og det overlodes til Byggeudvalget at vælge delegerede til sammen med Bestyrelsen for Boligforeningen at forestaa Arbejdet.

17. Andragende af 24de f. M. fra Barber Sofus Skovmose til Kongen om Bevilling til at forene sit Borgerskab som Barber med Borgerskab som Detailhandler. (J. Nr. 51 b—1919.)

Anbefales.

18. Skrivelse af 7de ds. fra Stadsingeniøren angaaende en paatænkt Opførelse af en Destruktionsanstalt i Knudsker Sogn paa et Areal, der afvandes til Tevandsbækken. (J. Nr. 68 b—1919.)

Det vedtoges at henvende sig til Knudsker Sogneraad.

Mødet den 21de Juli 1919.

1. Til Efterretning fremlagdes:
 - a. Landbrugsministeriets Skrivelser af 7de og 14de d. M. med Approbation paa Udstykningen af Matr.-Nr. 749 og 1305 g af Bygrunden og Matr.-Nr. 130 af Markjorderne. (J. Nr. 78—1919.)
 - b. Cirkulære af 10de d. M. fra den danske Købstadforening angaaende Kontrol med de Byggeselskaber, der begærer Tilskud fra Stat og Kommune. (J. Nr. 39 d—1919.)
 - c. Skrivelse af 14de d. M. fra Ingeniørerne Markersen og Sørensen, hvori de tilbyder sig som ledende Ingeniører ved kommunale Arbejder. (J. Nr. 131—1919.)
 - d. Skrivelse af 9de d. M. fra Direktoratet for Københavns Skattevæsen angaaende Beregningen af den Rønne Kommune tilkommende Andel i Aktieselskabers Skat. (J. Nr. 59 x—1919.)

- e. Skrivelse af 8de d. M. fra Bornholms Amt, hvorefter Indenrigsministeriet i Skrivelse af 28de f. M. har udtalt, at Løjtnant John Koefoed for Januar Kvartal 1917 ikke kan anses skattepligtig til Nylars Kommune som Op-holdskommune. (J. Nr. 59 y—1919.)
- f. Skrivelse af 5te d. M. fra Justitsministeriet, hvorved meddeles Udførselstilladelse for saltede Sild til Tyskland. (J. Nr. 20 h—1919.)
- g. Skrivelse af 7de d. M. fra Justitsministeriet, hvorved meddeles Udførselstilladelse for 200 Tdr. Kultjære til Sverig. (J. Nr. 20 i—1919.)
- h. Indenrigsministeriets Cirkulære af 23de f. M. angaaende Kontrol med Huslejens Størrelse for de Ejendommens Vedkommende, til hvis Opførelse der er ydet Statstilskud. (J. Nr. 29 e—1919.)
- i. Indenrigsministeriets Bekendtgørelse angaaende Flæske-rationeringen i Juli Maaned 1919. (J. Nr. 87 d—1919.)

2. Indstilling af 3die d. M. fra Ligningskommissionen angaaende 2 Andragender om Eftergivelse af Kommuneskat for 1918—19. (J. Nr. 59 z—1919.)

Indstillingen tiltraadtes.

3. Indstilling af 3die d. M. fra Ligningskommissionen angaaende 2 Andragender om Eftergivelse af Kommuneskat for 1919—20. (J. Nr. 59 o—1919.)

Indstillingen tiltraadtes.

4. Antegnelser til Regnskabet over Rønne Havns Indtægter og Udgifter i 1917—18 med Forslag til Besvarelse. (J. Nr. 24 m—1918.)

Forslaget til Besvarelse tiltraadtes.

5. Andragende af 7de d. M. fra Hjælpekassen om Bevilling af Rejseunderstøttelse for 3 Repræsentanters Delta-gelse i Hjælpekassernes Delegeretmøde paa Frederiksberg den 25de og 26de August d. A. (J. Nr. 28 b—1919.)

Bevilgedes Rejseudgifter og 15 Kr. pr. Døgn i Diæter til hver.

6. I Anledning af et Andragende fra Stenflækkernes og Brostenshuggernes Fagforening om Forhøjelse af Prisen paa Løbere og Bindere indstiller Stadsingeniøren i Skrivelse af 12te d. M., at de hidtil gældende Priser forhøjes med 50 % fra 1ste April d. A. at regne, hvorved Prisen for Tilhugning af Løbere og Bindere bliver 3 Kr. pr. m og for Udkløvning af Sten 60 Kr. pr. m³. (J. Nr. 25 h—1919.)

Indstillingen tiltraadtes.

7. Skrivelse af 1ste d. M. fra Bornholms Amt, hvorefter Indenrigsministeriet i Skrivelse af 24de f. M. har begæret sig meddelt Oplysning om, af hvem Næringen som Restauratør ved den Pavillon, som et Aktieselskab, repræsenteret ved K. J. Østrin & Co. i København, agter at opføre paa et Areal af Rønne Havneplads, agtes drevet, saafremt den derom ansøgte Bevilling maatte blive givet.

I Forbindelse hermed forelaa Skrivelse af 17de d. M. fra Østrin & Co., hvorved meddeles, at Næringen agtes drevet af Overtjeneren ved Paladshotellet og Marienlyst, Heinrich Schäfer.

(J. Nr. 24 k—1918.)

8. Andragende af 8de d. M. fra Karl Pedersen om Autorisation som elektrisk Installatør i Rønne. (J. Nr. 6 i—1919.)

Belysningsudvalgets Erklæring indhentedes.

9. Landbrugsministeriets Cirkulære af 28de f. M. angaaende en Opgørelse over Arealets Benyttelse samt af Kreaturbestanden. (J. Nr. 66 d—1919.)

Er foretaget og indsendt til Det statistiske Departement.

10. I Henhold til Byraadets Vedtagelse i Mødet den 23de f. M. under Nr. 11 meddeler Snedkermester Chr. Lund i Skrivelse af 11te d. M., at han ikke vil give Tilladelse til, at Gadearealet udenfor hans Ejendom bebygges eller indhegnes paa en for hans Ejendom værdiforringende Maade. (J. Nr. 24 b—1919.)

Brødrene Holmgren vil være at meddele Underretning herom.

11. Andragende fra Foreningen til Oprettelse af Sømandshjem i fremmede Havne om Tilskud. (J. Nr. 75i—1919.)
Bevilgedes 10 Kr.

Mødet den 4de August 1919.

1. Til Efterretning fremlagdes:
 - a. Landbrugsministeriets Skrivelse af 29de f. M., hvorefter Forandringen af Grænsen mellem Matr.-Nr. 1027 c af Bygrunden og Storegade ikke har medført nogen Forandring i Skyldsætningen. (J. Nr. 61 a—1919.)
 - b. Skrivelse af 26de f. M. fra Borgmesterkontoret, hvorefter Justitsministeriet under 24de s. M. har meddelt Dispensation fra Bygningslovens § 21 for Matr.-Nr. 366 a af Bygrunden og ikendt Ejeren en Bøde af 60 Kr. for Overtrædelse af Loven. (J. Nr. 11 i—1919.)
 - c. Skrivelse af 2den d. M. fra Borgmesterkontoret, hvorefter Justitsministeriet den 31te f. M. har meddelt Dispensation fra Bygningslovens § 21 for Matr.-Nr. 560 af Bygrunden. (J. Nr. 11 r—1919.)
 - d. Opgørelse af den den 15de f. M. foretagne Tælling af Købstadens Areal og Kreaturbestanden. (J. Nr. 66 d—1919.)
 - e. Indenrigsministeriets Bekendtgørelse af 11te f. M. om Fyring med Halm under Dampkedler. (J. Nr. 87 ad—1919.)
 - f. Indenrigsministeriets Bekendtgørelse af 24de f. M. vedrørende Flæskerationeringen i August Maaned 1919. (J. Nr. 87 d—1919.)
 - g. Indenrigsministeriets Bekendtgørelse af 24de f. M. om Regulering af Restaurationspriserne. (J. Nr. 87 ae—1919.)
2. Skrivelse af 28de f. M. fra Skatteraadet, hvorefter den Købmand Ahlman Kofoed paalignede Formueskat for 1918—19 er nedsat fra 70 Kr. til 47 Kr. 50 Øre. (J. Nr. 59 ø—1919.)

Tilstilledes Kasse- og Regnskabsudvalget.

3. Andragende af 4de Juni d. M. fra Landinspektør Kofoed paa vedkommende Ejers Vegne om Dispensation fra Bygningslovens § 21 for Matr.-Nr. 690 af Bygrundene, paategnet Bygningskommissionens og Sundhedskommissionens anbefaling. (J. Nr. 11 t—1919.)

Anbefalede.

4. Andragende af 23de Juni d. A. fra Landinspektør Kofoed paa vedkommende Ejers Vegne om Dispensation fra Bygningslovens § 21 for Matr. Nr. 601 af Bygrunden, paategnet Bygningskommissionens og Sundhedskommissionens anbefaling. (J. Nr. 11 u—1919.)

Anbefalede.

5. Andragende af 1ste d. M. fra Bestyrelsen for Hjælpekassen om en Bevilling paa 2000 Kr. til Udbetaling af Ekstraunderstøttelse til arbejdsløse. (J. Nr. 28 c—1919.)

Gik til 2den Behandling.

6. Skrivelse af 22de f. M. fra Bornholms Amt, hvorefter Ministeriet for offentlige Arbejder den 16de s. M. har meddelt Tilladelse til at foretage Arbejder ved Rønne Havns Udvidelse for et Beløb af indtil 2 Millioner, men at Arbejdet dog ikke maa paabegyndes, forinden de fornødne Midler ere tilvejebragte. (J. Nr. 110 b—1917.)

Havneudvalget anmodedes om at søge optaget et Laan til Arbejdets Udførelse.

7. Belysningsudvalget indstiller i Skrivelse af 2den d. M., at Rønne Gasværk indmeldes i en Sæmmenslutning af Landets Gasværker til rationel Udnyttelse af Tjæreproduktionen ved Oprettelse af en Fabrik i Nyborg, og at Kommunen indskyder i Foretagendet et Beløb af 2,500 Kr. (J. Nr. 6 k—1919.)

Indstillingen tiltraadtes.

8. Skrivelse af 18de f. M. fra Kommunernes Kulkontor angaaende Fremskaffelse af udenlandsk Brændsel til kommunale Institutioner og private. (J. Nr. 90 b—1919.)

Belysningsudvalget bemyndigedes til at foretage det fornødne.

9. Bornholms Amt anmoder i Skrivelse af 12te f. M. om Byraadets Erklæring over et af Overretssagfører J. Overgaard af Taastrup til Indenrigsministeriet indgivet Andragende om Fritagelse for at svare Forskelsskat til Rønne Kommune. (J. Nr. 59 aa—1919.)

Kasse- og Regnskabsudvalgets Erklæring indhentedes.

10. Stads- og Havneingeniørforeningen i Danmark fremsender med Skrivelse af 31te f. M. en Skrivelse fra Ingeniørforbundet af 5te Marts om Forhøjelse af de Stads- og Havneingeniørerne tillagte Lønninger. (J. Nr. 47 g—1919.)

Det vedtoges at meddele Forbundet, at Stadsingeniørens Løn for nylig er blevet forhøjet ved Udarbejdelsen af et nyt Lønregulativ for Kommunens og Havnens Funktionærer.

11. Den i forrige Møde under Nr. 7 forelagte Sag angaaende K. J. Østrins Andragende om Bevilling til at drive en Restauration i en Pavillon paa Rønne Havneplads forelaa paa ny med forskellige anbefalinger for Hr. Schäfer, der agtes antaget som Bestyrer. (J. Nr. 24k—1918.)

Sagen tilbagesendtes Amtet med Bemærkning, at Byraadet ikke har noget at erindre imod, at Hr. Schäfer faar Bevillingen, hvis en saadan bliver givet.

Ekstraordinært Møde den 12te August 1919

afholdt Rønne Byraad med Bestyrelsen for Bornholms Museumsforening i Anledning af, at der til Museumsforeningen er fremkommet et Tilbud om Køb af den Museet tilhørende Ejendom paa Hjørnet af St. Torv og Sct. Mortensgade, til hvis Erhvervelse Byraadet har ydet Tilskud paa Betingelse af, at Ejendommen kun maa benyttes til Museum.

Der stilledes af Bestyrelsen følgende Spørgsmaal:

1. Vil Byraadet sælge den nye Skolebygning i Ellekongstræde for et Beløb af 60—70,000 Kr.
2. Kan Byraadet sælge Bygningen.

3. Kan der sikres Museet Udvidelsesmuligheder, hvis Museet overtager Skolebygningen.
4. Vil Byraadet give Tilladelse til Salget af Museets ovennævnte Ejendom. (J. Nr. 50—1919.)

Det vedtoges at fremskaffe Beregninger til Oplysning om, hvor meget Omkostningerne ved Flytning af hele Skolen til Pingels Alle kan komme til at koste.

Mødet den 18de August 1919.

1. Til Efterretning fremlagdes.
 - a. Skrivelse af 12te d. M. fra Bornholms Amt, hvorefter Indenrigsministeriet den 6te s. M. har meddelt Samtykke til, at Kommunen erhverver Matr.-Nr. 154 og 153 b af Markjorderne for 9,500 Kr., og at der i denne Anledning maa optages et Laan hos Bornholms Spare- og Laanekasse til $4\frac{1}{2}\%$ Rente og med en Afdragstid af 28 Aar. (J. Nr. 86 k—1919.)
 - b. Skrivelse af 13de d. M. fra Ligningskommissionen med Fortegnelse over Erhvervsskatter, der i Henhold til Klager vil være at føre til Afgang. (J. Nr. 59 ab—1919.)
 - c. Skrivelse af 8de d. M. fra Kreditforeningen af Kommuner i Danmark, hvorved meddeles Tilladelse til, at der erlægges Afdrag paa 2 Laan med Foreningens Kasseobligationer. (J. Nr. 36 d—1919.)
 - d. Indenrigsministeriets Bekendtgørelse af 24de f. M. om Begrænsning af Forbruget af Lys og Brændsel i Butikker, Restauranter samt Forlystelsesetablissementer m. m. (J. Nr. 87 af—1919.)
 - e. Indenrigsministeriets Cirkulære af 1ste d. M. angaaende Dyrtidshjælp til de alderdomsunderstøttede. (J. Nr. 1 n—1919.)
 - f. Indenrigsministeriets Cirkulære af 5te d. M. angaaende Brændselshjælp til Børnehjem. (J. Nr. 87 ag—1919.)
 - g. Eksemplar af Huslejeloven af 1918 med Bemærkninger. (J. Nr. 29 f—1919.)

2. Indstillinger af 12te d. M. fra Ligningskommissionen angaaende 2 Andragender om Eftergivelse af Skatter for 1918—19 og 2 Andragender om Eftergivelse af Skatter for 1919—20. (J. Nr. 59 ac—1919.)

Indstillingen tiltraadtes.

3. 3 Andragender om Eftergivelse af Indkomstskat til Staten for 2det Halvaar 1918—19 med Indstilling fra Ligningskommissionen om, at Andragenderne anbefales. (J. Nr. 59 ad—1919.)

Anbefaledes.

4. 2. Behandling af det i forrige Møde forelagte Andragende fra Bestyrelsen for Hjælpekassen om Bevilling paa 2,000 Kr. til Udbetaling af Ekstraunderstøttelser til arbejdsløse. (J. Nr. 28 c—1919.)

Bevilgedes.

5. Andragende af 9de d. M. fra Pastor E. Thyssen i Kjøng om Fritagelse for at svare Forskelsskat. (J. Nr. 59 ae—1919.)

Kasse- og Regnskabsudvalgets Erklæring indhentedes.

6. Andragende af 24de f. M. fra Landinspektør Kofoed paa vedkommende Ejers Vegne om Dispensation fra Bygningsloven for Matr.-Nr. 119 a og 120 af Bygrundene, paa tegnet Bygningskommissionens og Sundhedskommissionens Erklæring. (J. Nr. 11 v—1919.)

Anbefaledes paa de af Bygningskommissionen stillede Betingelser.

7. Andragende af 23de April d. A. fra Landinspektør Kofoed paa vedkommende Ejers Vegne om Dispensation fra Bygningsloven for Matr.-Nr. 1412 og 1413 af Bygrundene, der har været forelagt i Byraadets Møde den 12te Maj d. A. og er tilbagesendt af Justitsministeriet til Erklæring med Hensyn til eventuel Dispensation i Anledning af Opførelsen af et Lysthus.

Bygningskommissionen og Sundhedskommissionen anbefalede Dispensationen. (J. Nr. 11 x—1919.)

Det vedtoges at anbefale Dispensationen.

8. Andragende fra Danmarks Afholdsforening om et Tilskud af Kommunens Kasse. (J. Nr. 75 k—1919.)

Kunde ikke bevilges.

9. Henstilling fra Komitéen for Verdensfredsmærket om at anvende Verdensfredsmærket paa Postforsendelserne og bevilge et Bidrag til Genoprejsningen af Kathedralen i Reims som Mindesmærke for Verdensfreden. (J. Nr. 75 l—1919.)

Kasse- og Regnskabsudvalgets Erklæring indhentedes.

10. Indstilling af 12te d. M. fra Belysningsudvalget om Omlægning af den elektriske Ledning til Pumpestationen ved Kurdts' Lund med en 35 mm Ledning. (J. Nr. 6 m—1919.)

Indstillingen tiltraadtes.

11. Indstilling af 12te d. M. fra Belysningsudvalget om, at Byens handlende opfordres til at indsende til Belysningsudvalget Fortegnelse over Salget af udenlandsk Brændsel til Opvarmningsbrug for private. (J. Nr. 86 q—1919.)

Indstillingen tiltraadtes.

12. Cirkulære af 1ste d. M. fra Repræsentantskabet for Kreditforeningen af Kommuner i Danmark om Valg af 2 Medlemmer til Repræsentantskabet. (J. Nr. 86 r—1919.)

Udsattes indtil videre.

13. I Anledning af en Henvendelse fra Kommunernes Kulkontor om yderligere Tegning af Aktier i »Danske Gasværkers Tjære-Kompagni« indstiller Belysningsudvalget ved Paategning af 12te d. M., at der foruden de alt tegnede 2,500 Kr. tegnes endnu 1 Aktie paa 500 Kr. (J. Nr. 6 k—1919.)

Indstillingen tiltraadtes.

14. Indstilling af 15de d. M. fra Bygningskommissionen om, at der i Bygningsvedtægten foretages følgende Ændringer og Tilføjelser:

1. I § 39 tilføjes: »Mindre Skure under 2 m Højde og

Lysthuse er fritagne for Anmeldelsespligt, naar følgende 3 Betingelser samtidig er opfyldte: 1) naar Arealet er mindre end 10 m², 2) naar intet Ildsted findes og 3) naar Ejendommen ikke bliver overbebygget;

2. I § 40, 2. Stk. ændres Ordene: »hvis Grundflade udgør 20 Kvadratalen (8 m²)« til: »hvis Grundflade udgør 25 Kvadratalen (10 m²)«. (J. Nr. 11 y—1919.)

Indstillingen tiltraadtes.

15. Bestyrelsen for Bornholms Museumsforening andrager i Skrivelse af 15de d. M. om Tilladelse til at sælge Museets Ejendom Matr.-Nr. 530 af Bygrundene for 125,000 Kr. og forespørger, om Byraadet i bekræftende Fald vil sælge Skolebygningen i Ellekongstræde til Museet for et Beløb af 60 à 70,000 Kr. (J. Nr. 50—1919.)

Det vedtoges at meddele Tilladelse til Salget paa Betingelse af, at det Beløb, der indvindes som Overskud ved Salget og de af Byraadet skænkede 6,000 Kr. ikke maa anvendes uden Byraadets Samtykke.

16. Skrivelse af 9de d. M. fra Boligkommissionen af 1918 om Oplysninger, dels om Forholdene i Kommunen med Hensyn til Byplanlægningen og dels om de i Kommunens Eje værende Grundarealer. (J. Nr. 88 k—1919.)

De begærte Oplysninger vil være at meddele.

17. Indstilling af G. D. fra Brandkommissionen om Anskaffelse af en Automobilsprøjte til en Pris af 82,500 tyske Mark, eksklusiv Gummiringe, Fragt, Told og Assurance. (J. Nr. 8 c—1919.)

Udsattes.

18. Naturfredningsnævnet forespørger i Skrivelse af 10. f. M., om Byraadet vil opgive Brydningen paa Hans Andersens Lod ved Kleven i Klemensker Sogn og i Stedet for henlægge Brydningen til Klippepartiets østlige Stykke.

Havneudvalget indstiller i Skrivelse af 16de d. M., at Byraadet ikke gaar ind paa Nævnets Forslag. (J. Nr. 110—1917.)

Tiltraadtes.

19. Andragende af 7de d. M. fra Gasværksbestyrer Stibolt om Tilladelse til at overtage Bestillingen som Ministeriets sagkyndige ved Foretagelsen af de i Lov om Motor-køretøjer af 20de Marts 1918 omhandlede Prøver. (J. Nr. 86 s—1919.)

Den begærte Tilladelse meddeltes.

20. Andragende af 16de d. M. fra Stadsingeniør Kærn om Rejsetilladelse for at kunne deltage i Stads- og Havneingeniørforeningens Møde den 13de September d. A. og om at faa de nødvendige Rejseudgifter godtgjorte. (J. Nr. 14 e—1919.)

Bevilgedes 15 Kr. daglig i Diæter og Rejseudgifter efter Regning.

21. Byggeudvalget fremsender med Skrivelse af 16de d. M. de indkomne 6 Tilbud paa Opførelsen af en ny Bygning paa Matr.-Nr. 689 og indstiller, at Frydenlunds Byggeforretnings Tilbud paa 89,448 Kr. som det laveste antages. (J. Nr. 88 i—1919.)

Tiltraadtes.

22. Andragende af 9de d. M. fra Arbejdsmand Kjøbek om Kommunens Garanti for et Laan paa 2,300 Kr. med Prioritet næsteften 2,800 Kr. i Huset Matr.-Nr. 63 b af Rønne Bygrunde, som kan faas til Købs for 5,100 Kr., hvis han kan skaffe de nødvendige Midler. (J. Nr. 88 l—1919.)

Gik til 2den Behandling.

23. Andragende fra K. Pedersen om Autorisation som elektrisk Installatør.

Belysningsudvalget indstiller, at Autorisationen meddeles. (J. Nr. 6 n—1919.)

Autorisationen meddeltes Andrageren.

24. Andragende fra L. Truelsen om Autorisation som elektrisk Installatør.

Belysningsudvalget nærer Betænkeligheder ved at anbefale Andragendet. (J. Nr. 6 o—1919.)

Kunde ikke bevilges.

25. I Anledning af, at det svenske Skoleskib »Gladan« er indkommet i Rønne Havn bevilgedes det nødvendige Beløb til Dækning af Udgifterne ved en Forfriskning til Skibets Mandskab paa en Udflugt til Almindingen.

26. Andragende fra Fiskerne ved Søndre Baadehavn og Nørrekaas Baadehavn om at faa et Areal af Havnens Plads nord for Lodsstationen til Leje til Opførelse af Røgerier.
(J. Nr. 251—1919.)

Udsattes.

Ekstraordinært Møde den 23de August 1919.

Der fremlagdes:

Den i forrige Møde under Nr. 17 forelagte Indstilling fra Brandkommissionen om Anskaffelse af en Automobil-sprøjte til en Pris af 82,500 tyske Mark eksklusive Gummiringe, Fragt, Told og Assurance.

Der forelaa Skrivelser fra Byraadene i Hasle, Svanke, Neksø og Aakirkeby samt fra Sogneraadene i Vestermarie, Nylars, Rutsker, Olsker, Rø, Østerlars-Gudhjem, Østermarie og Bodilsker, hvorefter samtlige Byraad har ment ikke at kunne yde Tilskud til Sprøjtens Anskaffelse, medens de fleste Sogneraad har svaret, at de vil betale for Sprøjtens Benyttelse, naar den maatte blive rekvireret. Klemensker og Poulsker Sogneraad har telefonisk meddelt, at de ikke vil betale for Benyttelsen.
(J. Nr. 8c—1919.)

Det vedtoges med 9 Stemmer mod 5 at købe Sprøjten efter det fremkomne Tilbud paa Betingelse af, at Kontrakten vil blive i fuld Overensstemmelse med de i den af samme Firma med Københavns Kommune oprettede Kontrakt nævnte almindelige Betingelser.

Overretssagfører Olsen bad tilført Protokollen, at han stemte imod Købet af Sprøjten, fordi der ved Købet af

samme blev spekuleret i den tyske Marks Kurs, og ikke fordi han iøvrigt havde noget imod Købet af en Automobilsprøjte.

Mødet den 2den September 1919.

1. Til Efterretning fremlagdes :
 - a. Cirkulære af 16de f. M. fra Bestyrelsen for Den danske Købstadforening om Udlaan af de indsamlede Oplysninger om de gældende Lønninger. (J. Nr. 47 h—1919.)
 - b. Skrivelse af 16de f. M. fra Bornholms Amt, hvorefter Ministeriet for offentlige Arbejder den 13de s. M. har meddelt Approbation paa Overskridelserne paa Havnens Overslag for 1918—19. (J. Nr. 25 f—1919.)
 - c. Skrivelse af 25de f. M. fra Huslejenævnet; hvorefter Opsigelsen af den til Enkefru Juliane Thomsen udlejede Lejlighed er erklæret for ugyldig. (J. Nr. 25 m—1919.)
 - d. Justitsministeriets Skrivelse angaaende Dispensation fra Bygningsloven for Jernbanekiosken, Matr.-Nr. 119 a og 120, 601 og 114. (J. Nr. 11—1919.)
 - e. Skrivelse af 29de f. M. fra Bornholms Amt, hvorefter Indenrigsministeriet den 16de s. M. har foranlediget Statstilskuddet til Dyrtidsforanstalningerne anvist til Udbetaling med 138,200 Kr. og fratrukket Kommunens Tilskud til Staten i Henhold til Lov af 27de Oktober 1917 § 9. (J. Nr. 67 h—1919.)
 - f. Skrivelse fra Statens Bogsamlingskomité, hvormed fremsendes et Beløb af 48 Kr. som Tilskud til Bogsamlinger for Lærere. (J. Nr. 67 i—1919.)
 - g. Justitsministeriets Cirkulære af 18de f. M. indeholdende Formen for den Erklæring, som Forligsmæglere (Tyendeforligsmæglere) skal afgive. (J. Nr. 21 a—1919.)
 - h. Indenrigsministeriets Cirkulære af 14de f. M. angaaende Statsstøtte til kommunale Arbejder i Henhold til Lov Nr. 362 ef 30te Juni d. A. (J. Nr. 88 m—1919.)
 - i. Skrivelse af 19de f. M. fra Bornholms vestre Skoledirek-

tion, hvorefter Undervisningsministeriet d. 12te s. M. har approberet Oprettelsen af et fast Lærerindeembede og et nyt Timelærerembede. (J. Nr. 63 k—1919).

2. Andragende fra Landinspektør Kofoed om Approbation paa Udstykningen af:

- a. Matr.-Nr. 803 af Bygrundene.
- b. — 15 b af Markj.
- c. — 19 » —
- d. — 35, 37 a og 47 a af Markj.
- e. — 204 af Markj.
- f. — 305 » —

(J. Nr. 78 s—y—1919.)

Det vedtoges at anbefale Litr. a., b., c og e samt Litr. f. med Tilføjende, at Anbefalingen af sidstnævnte ikke forbinder Byraadet til senere at give Tilladelse til Parcellernes Bebyggelse.

Angaaende Litr. d vil der være at affordre Ejeren en Bebyggelsesplan.

3. Andragende af 1ste d. M. fra Bestyrelsen for Hjælpekassen om en Bevilling paa 2,500 Kr. til Udbetaling af Ekstraunderstøttelser til arbejdsløse. (J. Nr. 28 d—1919.)

Gik til 2den Behandling.

4. Andragende om Tilskud af Kommunens Kasse fra:

- a. Nationalforeningen til Tuberkulosens Bekæmpelse.
- b. Kvindehjælpen i Aarhus til et nyt Redningshjem i Sønderjylland.

(J. Nr. 75 m og n—1919.)

Litr. a kunde ikke bevilges. Litr. b gik til Kasse- og Regnskabsudvalgets Erklæring.

5. Andragende fra Landinspektør Kofoed om Approbation paa Sammenlægningen af Matr.-Nr. 1240 k og 1242 c af Bygrunden. (J. Nr. 57 b—1919.)

Anbefaledes.

6. Cirkulære af 18de d. M. fra »Sammenslutningen af danske Havne« om Indbetaling af Kontingent, der for Rønne Havns vedkommende udgør 180 Kr. (J. Nr. 25 n—1919.)

Beløbet vil være at udbetale.

7. Indstilling af 28de f. M. fra Vandværksudvalget om Forhøjelse af Afgiften for Vand til Bygningsbrug til 20 Øre pr. m² og 50 Øre pr. 1000 Sten og for Anboring til 12 Kr. (J. Nr. 81 d—1919.)

Indstillingen tiltraadtes.

8. I Anledning af Overretssagfører J. Overgaards Andragende til Indenrigsministeriet om Fritagelse for at svare Forskelskat til Rønne Kommune for Aaret 1918—19 indstiller Kasse- og Regnskabsudvalget i Skrivelse af 28de f. M., at der svares, at Byraadet ikke kan give Afkald paa nogen Del af den Kommunen tilkommende Skat. (J. Nr. 59 aa—1919.)

Det vedtoges at svare overensstemmende med Udvalgets Indstilling.

9. Andragende af 3die f. M. fra Fiskerne om Tilladelse til at opføre Silderøgerier paa Havnens Grund mellem Lods-huset og Petroleumsbeholderne. (J. Nr. 25 o—1919.)

Det vedtoges at udleje Arealet til Fiskerne og at anmode Havneudvalget om at træffe de nærmere Betingelser ved Lejemalets Indgaelse.

Overretssagfører Olsen bad tilført Protokollen, at han stemte imod Andragendet.

10. I Anledning af et Andragende fra Avlsbruger H. J. Ipsen om at faa til Købs et Areal paa c. 5,000 □ Alen øst for hans Ejendom Matr.-Nr. 1529 af Bygrundene indstiller Byggeudvalget ved Paategning af 28de f. M., at der ikke sælges nogen Del af Arealet saa længe den paatænkte Byggeplan ikke er færdig. (J. Nr. 86 t—1919.)

Byggeudvalgets Indstilling tiltraadtes.

11. 2den Behandling af Arbmd. N. H. Kjøbeks i forrige Møde under Nr. 22 forelagte Andragende om Kommunens Garanti for et Laan paa 2,300 Kr. med Prioritet næstefter 2,800 Kr. i Huset Matr.-Nr. 63 b af Bygrunden. (J. Nr. 88 l—1919.)

Vedtoges ved 2. Behandling.

12. I Anledning af et Andragende af 18de f. M. fra H. Kofoed og Emil Lund om at faa et Areal af Møllegade overladt for en Betaling af 10 Kr. pr. m² indstiller Brolægningssudvalget ved Paategning af G. D., at Prisen bestemmes til 15 Kr. pr. m². (J. Nr. 24 a—1919.)

Brolægningssudvalgets Indstilling tiltraadtes.

13. Bornholms Amt fremsender med Paategning af 30te f. M. Justitsministeriets Cirkulære af 14de s. M. angaaende Valg af 2 Medlemmer af Raadets Midte til at føre Tilsyn med Varetægtsfangers Behandling og Forholdene i Varetægtsfængsler.

(J. Nr. 80—1919.)

Valgt blev Skræddermester Berg og Regnskabsfører Rasmussen.

14. Skrivelse af 19de f. M. fra Bornholms Amts vestre Skoledirektion med 3 Ansøgninger til det ledige Lærerindeembede.

Der forelaa Indstilling fra Skolekommissionen til Embedets Besættelse.

Skolekommissionen var indbudt til at deltage i Mødet. (J. Nr. 63 m—1919.)

I Overværelse af 2 Medlemmer af Skolekommissionen vedtoges det at indstille:

Nr. 1. Anna Rasmussen, Randers.

Nr. 2. Esther Jacobsen, Torslev.

Nr. 3. Hedevig Thomsen, Hagestedgaard.

15. Skrivelse af 19de f. M. fra Bornholms Amts vestre Skoledirektion med 14 Ansøgninger til det ledige Timelærerembede.

Der forelaa Indstilling fra Skolekommissionen til Embedets Besættelse.

Skolekommissionen var anmodet om at deltage i Mødet ved denne Sags Behandling. (J. Nr. 63 u—1919.)

I Overværelse af 2 Medlemmer af Skolekommissionen vedtoges det at indstille:

Nr. 1. Hans Dalby, Rønne.

Nr. 2. Johan Chr. Pedersen, Næsby ved Løgstør.

Nr. 3. Aage Chr. Hansen, Aakirkeby.

16. Indstilling af G. D. fra Udvalget for Alderdomsun-
derstøttelse om, at der som 1ste Rate af Brændselshjælpen
tilstaas et Beløb af 60 Kr. til hver understøttet, der ikke er
anbragt i Pleje. (J. Nr. 10—1919.)

Bevilgedes.

17. Indstilling af D. D. fra Kasse og Regnskabsudvalget
om, at der til Dækning af Udgifterne til Dyrtidsforanstalt-
ninger i 1918—19 og af Dyrtidstillægget til de kommunale
Funktionærer og de alderdomsun-derstøttede samt Tilskuddet
til Indkaldtes Familier udskrives en Tillægsskat overensstem-
mende med Loven af 13. Juni 1918. (J. Nr. 59 af—1919.)

Gik til 2den Behandling.

18. Belysningsudvalget bemyndigedes til at forhøje Gas-
priserne, saaledes at den foretagne Forhøjelse træder i
Kraft fra den 1ste d. M.

Mødet den 16de September 1919.

1. Til Efterretning fremlagdes:
 - a. Landbrugsministeriets Skrivelse af 1ste d. M., hvorved
meddeles, at et Areal af Storegade er inddraget under
Matr.-Nr. 1171 Bygrundene. (J. Nr. 23—1919.)
 - b. Skrivelse af 2den d. M. fra Bornholms Amt, hvorefter
Indenrigsministeriet den 26de f. M. har resolveret, at
Overpakkemester K. V. Jacobsen vil have at svare For-
skelsskat til Rønne Kommune for Aaret 1917—18. (J.
Nr. 59 r—1919.)
 - c. Eksemplarer af Samling af gældende Bekendtgørelser om
overordentlige Foranstaltninger. (J. Nr. 87 ah—1919.)
 - d. Skrivelse af 12te d. M. fra Bornholms Amt, hvormed
fremsendes Decisioner til Antegnelser til Havneregnska-
bet for 1917—18 og Kvittering for samme. (J. Nr. 24 m
—1918.)

e. Skema til Oplysning om Gennemsnitsudbyttet af Høsten i 1919 udfyldt af Avlsbruger Nørregaard. Afskrift er tilstillet det statistiske Departement. (J. Nr. 66 e—1919.)

2. 2den Behandling af Andragendet fra Bestyrelsen for Hjælpekassen om en Bevilling paa 2,500 Kr. til Udbetaling af Ekstraunderstøttelser til arbejdsløse. (J. Nr. 28 d—1919.)
Bevilgedes.

3. 2den Behandling af Kasse- og Regnskabsudvalgets i forrige Møde forelagte Indstilling om Udskrivning af Tillægs-skat i Henhold til Dyrtidsloven af 13de Juni 1918 § 9 jfr. § 11. (J. Nr. 59 af—1919.)

Vedtoges.

4. Landinspektør Kofoed tilbagesender det i forrige Møde forelagte Andragende om Udstykning af Matr.-Nr. 35, 37 a og 47 af Markjorderne med Anmodning om, at Sagen maa blive indsendt til Landbrugsministeriet med Byraadets Anbefaling uden den begærte samlede Plan for Ejendommens Bebyggelse. (J. Nr. 78 y—1919.)

Anbefaledes.

5. Indstilling af 13de d. M. fra Ligningskommissionen angaaende indkomne Andragender om Eftergivelse eller Nedsættelse af Formue- og Lejlighedsskatter samt af Offer- og Kirkeskat. (J. Nr. 59 ag—1919.)

Kasse- og Regnskabsudvalgets Erklæring indhentes for de Andrageres Vedkommende, som Ligningskommissionen har henvist til Byraadets Afgørelse, medens de øvrige Andrageres Skatter eftergaves.

6. Skolekommissionen fremsender med Skrivelse af 12te d. M. Undervisningsplan for kommunal Forsættelsesundervisning i Rønne i Vinteren 1919—20. (J. Nr. 63 p—1919.)

Tilstilledes Skoledirektionen til Approbation.

7. Andragende af G. D. fra Bestyrelsen for Hjælpekassen om en Bevilling paa 5,000 Kr. til fremtidig Udbetaling af Understøttelser til arbejdsløse. (J. Nr. 28 e—1919.)

Gik til 2den Behandling.

8. Andragende fra Samfundet og Hjemmet for Vanføre om Tilskud af Kommunens Kasse. (J. Nr. 75 o—1919.)

Bevilgedes 100 Kr.

9. I Anledning af en Skrivelse af 14de d. M. fra Arbejdsmændenes Fagforening om Forhøjelse af Akkordpriserne indstiller Brolægningsudvalget i Skrivelse af G. D., at de nu gældende Akkordsatser forhøjes med 9%, samt at der for Lægning af smaa Fliser ydes en Betaling af 91 Øre + 9% pr. m² og for Medhjælperne 55,5 Øre pr. m². (J. Nr. 16 f—1919.)

Tiltraadt.

10. Indstilling af 13de d. M. fra Dyrtidsudvalget om, at Kommunen paatager sig at sikre Forsyningen af Kartoffler til de Beboere i Kommunen, der anmelder, hvor stort Kvantum de i Aarets Løb vil aftage gennem Kommunen. (J. Nr. 20 k—1919.)

Gik til 2den Behandling.

• 11. Dyrtidsudvalget indstiller i Skrivelse af 13de d. M., at der for Tiden fra 1ste April til 31te Oktober d. A. anvendes følgende Beløb til Dyrtidsforanstaltninger:

Til Folkekøkkenet	25,000 Kr.
> Børnebeklædning	3,000 —
> Konfirmationshjælp	1,200 —
> Enker med Børn	3,000 —
> kronisk syge og arbejdsløse, der ikke er Medlemmer af Arbejdsløshedskasser . . .	22,000 —

I alt 54,200 Kr.

(J. Nr. 20 l—1919.)

Gik til 2den Behandling.

12. Indstilling af 13de d. M. fra Dyrtidsudvalget om Indkøb af 200 Tdr. salt Sild til Beboernes Forsyning i den forestaaende Vinter. (J. Nr. 20 m—1919.)

Gik til 2den Behandling.

13. Indstilling af 13de d. M. fra Belysningsudvalget om, at Gaspriserne forhøjes saaledes:

Kogegas 30 Øre pr. m³ med Tillæg af 10 Øre pr. m³ for Forbrug over den tidligere fastsatte Rationering.

Lysgas 45 Øre pr. m³.

Motorgas 40 Øre pr. m³.

(J. Nr. 6 p—1919.)

Tiltraadtes.

14. Skrivelse fra Beldring & Co. i København, hvori samme tilbyder at sælge frossent argentinsk Oksekød til en Pris af c. 2 Kr. 40 Øre pr. kg. (J. Nr. 20 n—1919.)

Dyrtidsudvalgets Erklæring indhentes.

15. I Anledning af, at Bestyrelsen for Amtssygehuset paatænker at forbedre Adgangsvejen fra Bivej Nr. 11 til Sygehuset, anmoder Bornholms Amt i Skrivelse af 11te d. M. om, at den nævnte Bivej ved dens Udmunding i Søndre Landevej maa blive foranlediget rettet, og at der anlægges en Spadseresti langs samme. (J. Nr. 9 b—1919.)

Brolægningsudvalgets Erklæring indhentes.

16. Andragende af G. D. fra Kommunebogholder Mogensen om Orlov for at kunne deltage i Kæmnerforeningens Aarsmøde den 10de Oktober d. A. og om Bevilling af et Beløb til Dækning af Rejseudgifterne. (J. Nr. 14 f—1919.)

Bevilgedes Rejseudgifter efter Regning og 15 Kr. pr. Dag i Dagpenge.

17. Brolægningsudvalget bemyndigedes til at lade den østre Side af Lille Torv istandsætte. (J. Nr. 9 c—1919.)

Mødet den 29de September 1919.

1. Til Efterretning fremlagdes:

- a. Skrivelse af 15de d. M. fra Justitsministeriet angaaende Dispensation fra Bygningsloven for Matr.-Nr. 119 a og 119 b samt for Matr.-Nr. 1412 og 1413 af Bygrundene. (J. Nr. 11 v og x—1919.)
- b. Skrivelse af 18de d. M. fra Landbrugsministeriet med

- Approbation paa Udstykning af Matr.-Nr. 306 af Markjorderne. (J. Nr. 78 x—1919.)
- c. Skrivelse af 17de d. M. fra Bornholms Amt, hvorefter Ministeriet for offentlige Arbejder den 11te s. M. har meddelt Samtykke til Forhøjelse af Pensionerne. (J. Nr. 25 k—1919.)
 - d. Skrivelse af 17de d. M. fra Bornholms Amt, hvorefter Ministeriet for offentlige Arbejder den 11te s. M. har meddelt Samtykke til, at der af Havnens Kasse maa udbetales Havnefoged Lunds Enke en aarlig Understøttelse af 500 Kr. fra 1ste April d. A. at regne. (J. Nr. 25 g—1919.)
 - e. Skrivelse af 18de d. M. fra Bornholms vestre Skoledirektion, hvorefter Hans Kristian Martin Dalby er kaldet til Timelærer fra 1ste Oktober d. A. at regne. (J. Nr. 63 n—1919.)
 - f. Skrivelse af 22de d. M. fra Bestyrelsen for den danske Købstadforening om Klassificering af kommunale Funktionærer og Arbejdere med Hensyn til deres Lønninger. (J. Nr. 39 e—1919.)
 - g. Skrivelse af 22de d. M. fra samme, hvorved meddeles, at der i Løbet af November Maaned vil blive afholdt Repræsentantskabsmøde. (J. Nr. 39 f—1919.)
 - h. Indenrigsministeriets Bekendtgørelse af 11te d. M. om Tilrejsendes Ernæringskort. (J. Nr. 87 ai—1919.)
 - i. Indenrigsministeriets Bekendtgørelse af 19de d. M. om Handelen med Kul, Koks, Cinders og Briketter. (J. Nr. 87 ak—1919.)

2. Andragende fra Landinspektør Hjalmar Kofoed om Approbation paa Udstykningen af:

Matr.-Nr. 1482 af Bygr. og Matr.-Nr. 174 af Markj.

— 17 a » Markjorderne.

— 20 a » —

— 112 a og 113 a af Markjorderne.

— 274 g af Markjorderne. .

(J. Nr. 78 z—ac—1919.)

Anbefalede.

3. Fortegnelse fra Kommunekontoret over Restancer over Kommuneskatter for April Kvartal d. A., der indstilles til Afgang. (J. Nr. 59 ah—1919.)

De paa Fortegnelsen opførte Restancer vil være at føre til Afgang.

4. Fortegnelse fra Ligningskommissionen over de efter Skatteraadets Kendelser foretagne Forandringer i Hovedligningen, hvorved Formue- og Lejlighedsskatten forhøjes med 6,502 Kr. 30 Øre. (J. Nr. 59 h—1919.)

Tilstilledes Kasse- og Regnskabsudvalget.

5. Andragende om Tilskud af Kommunens Kasse fra:

a. Kvindehjemmet i Læssøegade.

b. Fængselshjælpen.

(J. Nr. 75 p og q—1919.)

Henvistes til Kasse- og Regnskabsudvalget.

6. Skrivelse af 16de d. M. fra Mæglingsraadet for kommunal Lægehjælp om Oplysning angaaende Vilkaarene for Ydelsen af Lægehjælp i Kommunen. (J. Nr. 86 u—1919.)

De begærte Oplysninger vil være at meddele.

7. Den overordentlige Kommission fremsender med Skrivelse af 16de d. M. en Standard-Prisliste til Brug ved Fastsættelsen af Maksimalpriser for Salg af Varer i Restaurationer. (J. Nr. 87 al—1919.)

Til at fremkomme med Forslag til Fastsættelse af Pri-
serne nedsattes et Udvalg paa 5 Medlemmer, hvortil valgtes:
Berg, Kristiansen, Aagesen, Kaas og Fru Madsen.

8. Andragende af 13de d. M. fra Lærer K. F. Frandsen om Godtgørelse af hans Udlæg til Vikarudgifter i Anledning af hans Deltagelse i et Kursus paa Naas Sløjdlærer-seminarium i Sverig fra 11te Juni til 18 Juli d. A., paategnet Skolekommissionens anbefaling. (J. Nr. 63 q—1919.)

Skoleudvalgets Erklæring indhentedes.

9. Andragende af 19de d. M. fra Lærer H. Vesth til

Skoledirektionen om yderligere Permission i $\frac{1}{2}$ Aar paa Grund af Sygdom, paategnet Skolekommissionens Anbefaling og Indstilling om, at Seminarist P. Dam antages som Vikar med en Løn af 200 Kr. mdl. (J. Nr. 63 f—1919.)

Skoleudvalgets Erklæring indhentes.

10. Naturfredningsnævnet meddeler i Skrivelse af 26de f. M., at Nævnet har vedtaget ikke at skride ind overfor den af Byraadet planlagte Stenbrydning i »Kleven«, men dog kun for saa vidt Byraadet vil forpligte sig til:

1. kun at lade Brydningen foregaa i en Længde af ikke over 100 m øst paa fra Overkørselen regnet og i en saa vidt mulig regelmæssig Dybde af ca. 30 m,
2. ved Arbejdets Afslutning at efterlade Klippevæggen i samme nogenlunde lodrette Tilstand, hvori den nu er, og saaledes, at Bruddets Bund gøres nogenlunde vandret i Retning tværs paa Banelinien og
3. efter Stenbrydningens Tilendebringelse at lade Bruddets Bund tilføre saa megen Jord, at der deri kan plantes Buske og deslige. (J. Nr. 110—1919.)

Tiltraadtes, for saa vidt den i Post 1 fastsatte Dybde af 30 m udgaa.

11. I Anledning af en Skrivelse af 22de d. M. fra Frydenlunds Byggeforretning angaaende Tilbagerykning af Facadelinien af en Bygning, der agtes opført paa Matr.-Nr. 552 c i St. Torvegade, indstiller Brolægningssudvalget i Skrivelse af 24de d. M., at der kræves en Tilbagerykning, hvorved der afgives 23 m² Grund til Gadens Udvidelse, og at der tilbydes en Erstatning af 100 Kr. pr. m². (J. Nr. 24 f-1919.)

Indstillingen tiltraadtes.

12. I Skrivelse af 11te d. M. har Amtet indgaaet paa, at Vejen mellem Fattiggården og Amtssygehuset nedlægges paa Betingelse af, at Amtsraadet faar Forkøbsret til et Terræn af Ingeniør Kielbergs op til Amtssygehuset stødende Jorder, og henstiller Amtet, at Bivej Nr. 11, ad hvilken senere al Færdsel til Amtssygehuset vil komme til at foregaa, udvides og forbedres ved Anlæg af en Spadsere-

sti og ved, at Vejen ved dens Udmunding i Søndre Landevej rettes.

Brolægningsudvalget indstiller i Skrivelse af 24de d. M., at der til Rettelse af Vejen erhverves et Areal af Matr.-Nr. 269 a for en Sum af 4,736 Kr. 25 Øre, idet det bemærkes, at der ved Erhvervelsen af Grunden af denne vil blive et Areal til overs, der kan sælges som Byggeplads, hvorhos der syd for den rettede Vej ved Landevejen vil blive en Trekant, der vil kunne sælges til Ejeren af Hjørneejendommen. (J. Nr. 9b—1919.)

Gik til 2den Behandling.

Brolægningsudvalget bemyndigedes til at paabegynde Arbejdet ved Vejens Omlægning.

13. Udvalget for Alderdomsunderstøttelsen indstiller i Skrivelse af 27de d. M., at der ydes Udvalgets Undersøger et Beløb paa 300 Kr. dels som Dyrtidstillæg og dels som Vederlag for hans stærkt forøgede Arbejde for Udvalget. (J. Nr. 1q—1919.)

Tiltraadtes.

14. I Anledning af et Andragende af 11te d. M. fra Inspektør E. Rømer om at erholde Kommunens Garanti for et Laan med Prioritet i et Beboelseshus, som han agter at opføre paa Matr.-Nr. 269 h af Markj., indstiller Byggeudvalget ved Paategning af 27de d. M., at det ansøgte ikke bevilges. (J. Nr. 36 g—1919.)

Kunde ikke bevilges.

15. Andragende fra Dansk Arbejdsmandsforbund om et Dyrtidstillæg for de ved Kommunen beskæftigede Løsarbejdere.

I Forbindelse hermed foreslaar Brolægningsudvalget, at den til Forebyggelse af Arbejdsløsheden iværksatte Skærvelaaning inddrages. (J. Nr. 16 g—1919.)

Det vedtoges med 8 Stemmer mod 6 at forhøje Lønnen til Arbejds mændene til 1 Kr. 70 Øre pr. Time og Betalingen for Akkordarbejder med 40 % fra 1ste September d. A. at regne.

Dernæst vedtoges Brolægningsudvalgets Forslag om at standse Skærveslagningen, saa snart dette efter de foreliggende Omstændigheder kan lade sig gøre.

16. Byggeudvalget bemyndigedes til at lade indrette et Loftsværelse i Ejendommen Matr.-Nr. 702 p for derved at skaffe Lejlighed til en husvild Familie. (J. Nr. 88 n—1919.)

Mødet den 13de Oktober 1919.

1. Til Efterretning fremlagdes:
 - a. Skrivelser af 2den d. M. fra Landbrugsministeriet med Approbation paa Udstykningen af Matr.-Nr. 110, 114, 120, 439 a, 1232 a, 1328 og 1479 a af Bygrundene og Matr.-Nr. 20 a af Markj. (J. Nr. 78—1919.)
 - b. Skrivelse af 25de f. M. fra Justitsministeriet, hvorved meddeles Dispensation fra Bygningsloven for Matr.-Nr. 690 af Bygrunden. (J. Nr. 11 t—1919.)
 - c. Skrivelse af 7de d. M. fra Bornholms Amt, hvorefter Indenrigsministeriet den 2den s. M. har meddelt Samtykke til, at Kommunen overtager Garantien for et Laan stort 2,300 Kr. for Arbejdsmand Kjøbæk. (J. Nr. 88 l—1919.)
 - d. Skrivelse af 6te d. M. fra Bornholms Amt, hvorefter Indenrigsministeriet den 29de f. M. har meddelt, at det ikke har fundet Anledning til at foretage videre i Anledning af Overretssagfører J. Overgaards Andragende om Fritagelse for at svare Forskellsskat. (J. Nr. 59 aa—1919.)
 - e. Meddelelse fra Bornholms Telefonselskab om, at Taksterne for Telefonerne vil blive forhøjede fra 1ste April 1920. (J. Nr. 74—1919.)
 - f. Indenrigsministeriets Bekendtgørelse af 24de f. M. om Ophævelse af Bekendtgørelse af 24de Januar 1919 angaaende Stenkulstjære og Beg. (J. Nr. 87 g—1919.)
 - g. Indenrigsministeriets Cirkulære af 27de f. M. angaaende Udbetaling af Godtgørelse til Jordbrugerne for Levering

af Rug og Hvede udover et vist Kvantum. (J. Nr. 87 am—1919.)

2. Borgmesteren meddelte, at han med Skrivelse af 9de d. M. fra Dommerkontoret havde modtaget Lejekontrakt mellem Bornholms Amtsraad og Rønne Byraad paa den ene Side og Justitsministeriet paa den anden Side om Lokaler i Tinghuset til Brug ved Domsbehandling af Nævningesager, og at han havde underskrevet Kontrakten paa Byraadets Vegne. (J. Nr. 95—1919.)

3. 2den Behandling af den i forrige Møde forelagte Indstilling af 24de f. M. fra Brolægningsudvalget om Erhvervelse af et Areal til Udvidelse af St. Torvegade.

Efter en af Landinspektøren foretagen Opmaaling udgør det paagældende Areal 26 m². (J. Nr. 24 f—1919.)

Det vedtoges at erhverve Arealet og at andrage Indenrigsministeriet om Tilladelse til at afholde Købesummen, 2,600 Kr., af Grundfondens Kapital.

4. 2den Behandling af Brolægningsudvalgets i forrige Møde forelagte Indstilling af 27de f. M. om Erhvervelse af et Areal paa Matr.-Nr. 269 a af Markj. til Udvidelse og Forbedring af Adgangsvejen fra Søndre Landevej til Amtssygehuset. (J. Nr. 9 b—1919.)

Udsattes til næste Møde.

5. Andragende fra Landinspektør Kofoed om Approbation paa Udstykningen af Matr.-Nr. 552 d af Bygrunden og 318 d af Markj. (J. Nr. 78 ac og ad—1919.)

Anbefales.

6. Det i Mødet den 23de Juni d. A. forelagte Andragende om Dispensation fra Bygningslovens § 21 for Matr.-Nr. 485 c og 485 e af Bygrunden var af Justitsministeriet tilbagesendt til fornyet Erklæring.

Bygnings- og Brandkommissionen anbefalede Dispensationen. (J. Nr. 11 r—1919.)

Anbefales.

7. Andragende af 14de f. M. fra Arkitekt Ove Petersen

til Justitsministeriet om Dispensation fra Bygningslovens § 21 for Matr.-Nr. 891 af Bygrunden.

Bygnings- Sundheds- og Brandkommissionen anbefalede Andragendet, (J. Nr. 11 z—1919.)

Anbefales.

8. Indstilling fra Kasse- og Regnskabsudvalget om Eftergivelse af Formue og Lejlighedsskatter for 1918—19 og 1919—20. (J. Nr. 59 ak—1919.)

Indstillingen tiltraadtes.

9. I Anledning af et Andragende fra Pastor E. Pontopidan Thyssen om Fritagelse for at svare Forskelsskat indstiller Kasse- og Regnskabsudvalget ved Paategning af 8de d. M., at det ansøgte ikke bevilges. (J. Nr. 59 ae—1919.)

Indstillingen tiltraadtes.

10. I Anledning af et Andragende fra Centralkomiteen for Verdensfredsmærket om et Tilskud af Kommunens Kasse til Genoprejsning af Kathedraalen i Reims indstiller Kasse- og Regnskabsudvalget ved Paategning af 2den d. M., at det ansøgte ikke bevilges. (J. Nr. 75 r—1919.)

Indstillingen tiltraadtes.

11. I Anledning af Amtets Skrivelse af 9de d. M., hvori der udbedes en Erklæring over 2 Andragender fra »Foreningen af Forsørgelsesinspektører« og »Foreningen af kommunale Hjælpekasser« i Byerne angaaende Forslag til forskellige Ændringer i Lov Nr. 124 af 29de April 1913 om Understøttelse til Børn af Enker og Lov Nr. 101 af 4de Marts 1918 om Ændringer i nævnte Lov, indstiller Udvalget for Enkebørn i Skrivelse af 11te d. M., at Byraadet anbefaler, at Understøttelsen forhøjes med 50 %, altsaa til 200 Kr. indtil Barnets fyldte 14 Aar, 160 Kr. indtil det 12te Aar og derefter 120 Kr. aarlig, og at Loven ogsaa kommer til at omfatte Børn af Enkemænd, samt at Transgrænsen forhøjes. (J. Nr. 15 g—1919.)

Indstillingen tiltraadtes.

12. Indstilling af 11te d. M. fra Borgmesteren om, at

der bevilges et Beløb af indtil 250 Kr. aarlig til Udpyntning af Byraadssalen med grønne Planter paa de Dage, der skal foretages Vielser. (J. Nr. 96—1919.)

Indstillingen tiltraadtes.

13. Indenrigsministeriets Cirkulære af 22de f. M. angaaende Valg af Medlemmer til de kommunale Kornnævn.

Regnskabsfører J. A. Nielsen, Bygmester O. Bidstrup og Lærer Marinus Hansen valgtes.

14. Havneudvalget indstiller i Skrivelse af 9de d. M., at Byraadet for at faa Pladsen ved den nordre Side af Yderhavnen til Afbenyttelse henvender sig til Marineministeriet med Anmodning om at faa de der oplagrede Staten tilhørende Kul til Købs. (J. Nr. 25 p—1919.)

Tiltraadtes.

15. Indstilling af 7de d. M. fra Kasse- og Regnskabsudvalget om, at der optages et Laan af Bornholms Spare- og Laanekasse paa 61,000 Kr. til Dækning af Ejendomserhvervelser. (J. Nr. 41 c—1919.)

Gik til 2den Behandling.

16. Indstilling af 11te d. M. fra Havneudvalget om, at der gives Natvagterne en ugentlig Frinat, og at Reservevagtens Løn forhøjes til 10 Kr. pr. Nat. (J. Nr. 25 q—1919.)

Indstillingen tiltraadtes, hvorhos det bestemtes, at Dagvagten herefter faar fri hver anden Søndag.

17. Indstilling af 9de d. M. fra Havneudvalget om, at Betalingen for Brandvagter ved Skibe, i hvilke der findes brandfarlige Vædsker som Last, forhøjes til 5 Kr. pr. Kvartdøgn, og at Ministeriets Bekendtgørelse om de reglementariske Bestemmelser for Skibe med brandfarlige Vædsker som Last søges rettet i Overensstemmelse hermed. (J. Nr. 25 r—1919.)

Indstillingen tiltraadtes.

18. Andragende af 17de f. M. fra Kommunens Funktionærer og faste Arbejdere om et Dyrtdistillæg for indeværende Aar paa 200 Kr. samt 100 Kr. for hvert Barn un-

der 15 Aar og om en Lønrevision fra 1. April 1920 at regne, med Indstilling fra Lønningsudvalget om, at det ansøgte bevilges for saa vidt Dyrtidstillægget angaar. (J. Nr. 47 i—1919.)

Gik til 2den Behandling.

19. Indstilling af 10de d. M. fra Udvalgene for Fattigvæsenet og Alderdomsunderstøttelsen om, at Pladsen som Forsørgelsesvæsenets Undersøger opslaaes ledig til Tiltrædelse 1ste December, eventuelt 1ste Januar 1920, og at Lønnen fastsættes til 3,400 Kr. stigende med 250 Kr. hvert 3die Aar til 4,400 Kr. (J. Nr. 14 g—1919.)

Indstillingen tiltraadtes.

20. Andragende af 1ste d. M. fra Lærer H. Vesth om Godtgørelse af Halvdelen af Udgifterne til Vikarhold under hans Sygdomsforfald fra 1ste April til 1ste Oktober 1919 med 450 Kr. (J. Nr. 63 r—1919.)

Bevilgedes.

21. Andragende af 9de d. M. fra Stenværksejer E. Nielsen om Tilladelse til at udtræde af Byraadet. (J. Nr. 12 f—1919.)

Udtrædelsen tillodes. Suppleanten paa Gruppens Kandidatliste vil være at anmode om at tiltræde Byraadet.

22. Indstilling af D. D. fra Byggeudvalget om, at Præmiebeløbene for Byggeplaner, der indkommer i Henhold til den udskrevne Konkurrence, forhøjes til 3,000 Kr., 2,000 Kr. og 1,500 Kr., og at der til Køb af ikke præmierede Planer stilles 1,000 Kr. til Raadighed for Udvalget, samt om at Fristen for Indlevering af Planer forlænges til 1ste Maj 1920. (J. Nr. 11 o—1919.)

Indstillingen tiltraadtes.

Til Medlemmer af Dommerkomiteen valgtes Borgmesteren, Bygmester O. Bidstrup, Amtsvejinspektør Jensen og Stadsingeniøren.

Mødet den 27de Oktober 1919.

1. Til Efterretning fremlagdes.
 - a. Landbrugsministeriets Skrivelse af 14de d. M. med Approbation paa Udstykningen af Matr.-Nr. 459 a af Bygrunden. (J. Nr. 78 m—1919.)
 - b. Skrivelse af 25de d. M. fra Bornholms Amt, hvorefter Handelsministeriet den 15de s. M. har approberet nye Takster for den offentlige Vejning og Maaling i Rønne. (J. Nr. 61 s—1918.)
 - c. Skrivelse af 25de d. M. fra Bornholms Amt, hvorefter Indenrigsministeriet den 20de s. M. har meddelt Samtykke til Udskrivning af Tillægsskatten ifølge § 9 i Lov Nr. 370 af 13de Juli 1918 om Dyrtidsforanstaltninger, saaledes at den Del af Beløbet, der ikke dækkes ved Paaligningen efter den fastsatte Skala, paalignes som en procentvis lige stor Forhøjelse af den ordinære personlige Kommuneskat af de Beboere, der skal svare Tillægsskat. (J. Nr. 59 af—1919.)
 - d. Eksemplarer af Lov Nr. 535 af 4de d. M. om Tillæg til Indkomstskatten til Staten for Skatteaaret 1919—20. (J. Nr. 59 a—1919.)
 - e. Skrivelse af 14de d. M. fra Landsforeningen »Dansk Arbejde«, hvorved samme opfordrer Kommunalbestyrelserne til at foretrække danske konkurrencedygtige Frembringelser ved Indkøbene til Kommunen. (J. Nr. 13 m—1919.)
2. Byraadet underskrev i Medhold af Indenrigsministeriets i Skrivelse af 7de d. M. dertil meddelte Samtykke som Kautionsist og Selvskyldner paa en Obligation fra Niels Herman Kjøbæk til Bornholms Spare- og Laanekasse i Rønne, stor 2,300 Kr., med 3die Prioritet næstefter 2,800 Kr. i Matr.-Nr. 63 b af Bygrunden. Kapitalen forrentes med 5 % p. a. og afdrages med 50 Kr. hver Termin. (J. Nr. 88 l—1919.)

3. 2den Behandling af Brolægningsudvalgets Indstilling af 27de f. M. om Erhvervelse af et Areal af Matr.-Nr. 269 a m. fl. til Udvidelse af Vejen til Amtssygehuset saaledes:

Af Matr.-Nr. 269 a 3038 Alen for 5907 Kr. 30 Øre.

» — 269 f 500 — » 500 —

Af Arealet medgaar 614 Alen til ny Vej, medens 140 Alen kan sælges til Snedker Emil Lund for 1 Kr. 50 Ø. pr. Alen, hvorhos denne af nedlagt Vejareal kan erhverve 193 Alen. Af det købte Areal kan yderligere afhændes 2284 Alen nord for den nye Vej. (J. Nr. 9 b—1919.)

Det vedtoges at erhverve Arealet som anført og at sælge en Del af samme til Snedker Lund.

4. 2den Behandling af det i forrige Møde under Nr. 18 forelagte Andragende fra Kommunens Funktionærer om Dyrtidstillæg for indeværende Regnskabsaar og af Indstilling fra Lønningsudvalget. (J. Nr. 47 i—1919.)

Indstillingen tiltraadtes.

5. Andragende fra Landinspektør Kofoed om Approbation paa Udstykningen af:

Matr.-Nr. 442 af Bygrunden.

— 371 b —

— 1232 a —

(J. Nr. 78 ae—ag—1919.)

Anbefaledes.

6. Indstilling af 17de d. M. fra Ligningskommissionen angaaende 8 Andragender om Eftergivelse eller Nedsættelse af paaalgnede personlige Skatter. (J. Nr. 59 am—1919.)

Tiltraadtes.

7. Ligningskommissionen fremsender Fortegnelse over de ved 2den Tillægsligning paaalgnede personlige Skatter. (J. Nr. 59 an—1919.)

Tilstilledes Kasse- og Regnskabsudvalget.

8. Andragender om Dispensation fra Bygningslovens § 21 for Matr.-Nr. 442, 472 og 901 a Bygrunden med Paateg-

ning af Bygnings- og Sundhedskommissionen gaaende ud paa, at det ansøgte anbefales til Bevilgelse paa visse nærmere angivne Betingelser. (J. Nr. 11 o og ø—1919.)

Anbefaledes paa de af Bygningskommissionen stillede Betingelser.

9. Den socialdemokratiske Gruppe af Byraadet indstiller i Skrivelse af 18de d. M., at Lærer Møller Hansen, der tiltræder Byraadet i Stedet for Stenhuggermester Ernst Nielsen, indtræder i følgende Udvalg.

Udvalget for Fattigvæsenet,
 — > Gader og Veje,
 — > Skolevæsenet,
 — > Byggesager

samt som Medlem af Brandkommissionen, Suppleant ved Rønne-Nexø Jernbane og Repræsentant ved Rønne-Allinge Jernbane, Museumsforeningens Byggeudvalg samt det til kritisk Gennemsyn af Havneregnskabet nedsatte Udvalg og det kommunale Kornnævn. (J. Nr. 12 g—1919.)

Tiltraadtes.

10. Andragende af 1ste d. M. fra Renovatør Nils Clausson om Afsked fra 1ste Januar 1920 med Pension.

Det vedtoges at meddele Hr. Clausson Afsked og at amode Lønningsudvalget om at fremkomme med Forslag til hans Pensions Fastsættelse.

11. Andragende af 20de d. M. fra Skomager og Kelner Johan Pedersen om Bevilling til at drive Beværtning med Ret til Udkænkning af stærke Drikke i Ejendommen »Nutiden« i Krystalgade.

Bevillingsnævnets Flertal anbefaler ved Paategning paa Andragendet dette, mod at Gæstgiver Ludvig Olsen frasiger sig sit Borgerskab som Beværter her i Kommunen. (J. Nr. 7 f—1919.)

Vedtoges med 4 Stemmer at anbefale Andragendet paa Betingelse af, at Gæstgiver Olsens Borgerskab inddrages. 3 Medlemmer stemte for, at der skal forlanges, at 2 Beværterborgerskaber inddrages. 4 Medlemmer stemte ikke.

12. 2den Beh. af den i forrige Møde under Nr. 15 forelagte Indstilling fra Kasse- og Regnskabsudvalget om Optagelse af et Laan paa 61,000 Kr. hos Bornholms Spare- og Laanekasse til Dækning af Ejendomserhvervelser. (J. Nr. 41 c—1919.)

Det vedtoges at ansøge Indenrigsministeriet om Tilladelse til at optage Laanet.

14. Da Overretssagfører Alfr. Olsen d. 25de d. M. er afgaaet ved Døden, vedtoges det at anmode Suppleanten paa Kandidatlisten, paa hvilken Hr. Olsen blev valgt, nem-Sygehuslæge Hald at tiltræde Byraadet. (J. Nr. 12 h—1919.)

Mødet den 10de November 1919.

1. Til Efterretning fremlagdes:
 - a. Skrivelse fra Forsikringsaktieselskabet Haand i Haand, hvorved meddeles, at Præmien fra 1ste April er forhøjet med respektive 5 % og 10 %. (J. Nr. 76—1919.)
 - b. Skrivelse af 8de d. M. fra Vandbygningsdirektøren, hvorved meddeles, at Ingeniør K. Holm-Jensen indtil videre er ansat som Tilsynshavende ved Rønnø Havn. (J. Nr. 25 s—1919.)
 - c. Skrivelse af 28de f. M. fra Bornholms Amt, hvorefter Ministeriet for offentlige Arbejder den 21de s. M. har meddelt Approbation paa, at der indrettes 2 Lejligheder i den tidligere Toldbod. (J. Nr. 25 i—1919.)
 - d. Undervisningsministeriets Cirkulære af 17de f. M. angaaende Indhegningen omkring Gymnastikpladserne. (J. Nr. 63 s—1919.)
 - e. Indenrigsministeriets Bekendtgørelse af 31te f. M. om Befolkningens Forsyning med Sukker. (J. Nr. 87 ao—1919.)
 - f. Indenrigsministeriets Bekendtgørelse af 27de f. M. om Salg af et Kvantum præserverede Æg til nedsat Pris. (J. Nr. 87 an—1919.)
 - g. Indenrigsministeriets Bekendtgørelse af 27de f. M. om

- Begrænsning af Forbruget af Lys og Brændsel i Butikker, Restauranter og Forlystelsessteder m. m. (J. Nr. 87—1919.)
- h. Indenrigsministeriets Cirkulære af 1ste d. M. angaaende den ny Lov om Forbud mod Nedrivning af Bygninger. (J. Nr. 88 o—1919.)
- i. Indenrigsministeriets Bekendtgørelse af 1ste d. M. vedrørende Befolkningens Forsyning med Flæsk. (J. Nr. 87 af—1919.)
- k. Skrivelse af 20de f. M. fra Kæmnerforeningen med Forslag til Løntarif for Kæmnere, Kommunebogholdere og Kommunekasserere. (J. Nr. 47 k—1919.)
1. Skrivelse af 6te d. M. fra Bornholms Amt, hvorefter Indenrigsministeriet den 31te f. M. har anvist til Udbetaling 1. Rate af Statstilskuddet i Henhold til Lov Nr. 85 af $15/5$ 1903 § 31. (J. Nr. 67 k—1919.)
2. Ligningskommissionen fremsender Fortegnelse over de Skatteydere, der skal udrede Dyrtidsskat i Henhold til Lov 13de Juli 1918 for Aaret 1919. (J. Nr. 59 ao—1919.)
Tilstilledes Kasse- og Regnskabsudvalget.
3. Indenrigsministeriets Bekendtgørelse af 1ste d. M. vedrørende Befolkningens Forsyning med Mælk. (J. Nr. 87 ar—1919.)
Tilstilledes Dyrtidsudvalget.
4. Andragende af 3die d. M. fra Bagermester W. Svendsen om Tilladelse til at udtræde som Medlem af Ligningskommissionen. (J. Nr. 59 aq—1919.)
Det ansøgte tillodes. Nyt Valg til Ligningskommissionen vil være at afholde.
5. Bestyrelsen for den danske Købstadforening fremsender med Skrivelse af 27de f. M. Skema til Udfyldning angaaende Optagelse af Laan til Kommunerne. (J. Nr. 41 d—1919.)
Tilstilledes Kasse- og Regnskabsudvalget til videre Foranstaltning.

6. Udvalget for Renholdningsvæsenet indstiller i Skrivelse af 8de d. M., at den ved Renovatør Claussons Afsked ledigblevne Plads besættes med Reserverenovatøren, Jens Aage Hansen, og at Pladsen som Reserverenovatør opslaa ledig med en Dagløn, der svarer til Kommunens timelønnede Arbejdere, naar de arbejder i 8 Timer daglig, foruden det faste aarlige Vederlag af 25 Kr. (J. Nr. 55 c—1919.)

Det vedtoges at opslaa Pladsen som Renovatør ledig saaledes, at hvis Reserverenovatøren antages en af Ansøgerne kan antages som Reserverenovatør med den Løn, som af Udvalget er fastsat.

7. Klædehandler Jakobsen paa egne og Medejeres Vegne fremsender med Skrivelse af 8de d. M. Vejplan for Matr.-Nr. 17 a af Markjorderne og anmoder om Tilladelse til paa egen Bekostning at anlægge Vejen med tilhørende Gas- og Vandleddning i Vejen. (J. Nr. 9 d—1919.)

Tilstilledes Byggeudvalget, Belysningsudvalget og Vandværksudvalget.

8. Skrivelse af 5te d. M. fra den kgl. Vejer og Maa-ler angaaende forskellige Ændringer til den af Handelsministeriet den 15de f. M. approberede Takst for den offentlige Vejning i Rønne Købstad. (J. Nr. 61 s—1918.)

Tilstilledes Handelsministeriet.

9. Andragende af 30te f. M. fra Frk. Karen Johansen om Kommunens Garanti for et 2det Prioritetslaan af indtil 85 % af Købesummen for Matr.-Nr. 1232 t af Bygrunden, som hun agter at købe for 13,000 Kr., med Indstilling fra Byggeudvalget om, at det ansøgte bevilges. (J. Nr. 41 e-1919.)

Det vedtoges at yde Garantien paa Betingelse af, at Andragerinden, saafremt hun indgaar Ægteskab, opretter Ægtepagt, saa at Ejendommen fremdeles kommer til at tilhøre hende.

10. Skoledirektionen fremsender et Eksemplar af Lov Nr. 561 af 4de f. M. om Lønninger m. m. for Folkeskolens Lærere og Undervisningsministeriets dertil sig sluttende Cirkulære af 14de s. M. (J. Nr. 63 u—1919.)

Det vedtoges at indstille til Undervisningsministeriet, at den højeste Skala bliver gældende for den herværende Kommuneskole.

11. Bestyrelsen for Rønne Vognmandsforening andrager i Skrivelse af 30te f. M. om Tilladelse til at forhøje Priserne for Kørsler til 36 Kr. pr. Dag. (J. Nr. 86 u—1919.)

Tilstilledes Prisreguleringskommissionen.

12. Skrivelse af 3die d. M. fra Marineministeriet, hvorved meddeles, at ca. 80 Tons Kul, der tilhører Marinen og henligger paa den nordre Kaj af Yderhavnen, kan afhændes til Kommunen for 155 Kr. pr. Ton. (J. Nr. 90 c—1919.)

Tilstilledes Belysningsudvalget.

13. Cirkulære af 1ste August d. A. fra Repræsentantskabet for Kreditforeningen af Kommuner i Danmark om Valg af 2 Repræsentanter. (J. Nr. 86 r—1919.)

Det vedtoges at stemme paa Borgmester Siboni i Skive og Borgmester Riis Flor i Randers.

14. Andragende af 6te d. M. fra Hotelejer Th. Buch om Tilladelse til at holde Selskabslokalerne i Hotel Phønix aabne 1 a 2 Gange ugentlig til Kl. 1 Nat. (J. Nr. 87 g—1919.)

Det vedtoges i Medhold af Indenrigsministeriets Bekendtgørelse af 27de f. M. at meddele Indehaverne af Dams Hotel, Hotel Phønix og Haandværker- og Industriforeningens Selskabslokaler Tilladelse til at holde Selskabslokalerne aabne til Kl. 1 Nat een Gang om Ugen.

15. Andragende af 6te d. M. fra Kæmnerforeningen om, at Kommunerne overtager Udgiften til den Kaution, Kæmnere og Kommunekasserere maa stille. (J. Nr. 14 h—1919.)

Tilstilledes Lønningsudvalget.

16. Andragende af 31te f. M. fra de kommunale Revisorer om, at det Beløb, der er tillagt Revisorerne til Medhjælp, ekstraordinært maa blive forhøjet med 300 Kr. for den nu afsluttede Revision af Regnskaberne for 1917—18. (J. Nr. 36 h—1919.)

Kasse- og Regnskabsudvalgets Erklæring indhentes.

17. Andragende af 5te d. M. fra Formændene ved de kommunale Arbejder om et Dyrtidstillæg, svarende til det, Arbejderne har opnaaet. (J. Nr. 471—1919.)

Tilstilledes Brolægningsudvalget og Havneudvalget til Erklæring.

18. Skrivelse af 31te f. M. fra Overlærerforeningen, hvori det henstilles, at der ydes særligt Honorar til Overlærerne for saadanne Dele af Skolekommissionens og Skoleudvalgets Arbejde, som er overdraget Skoleinspektøren. (J. Nr. 63 v—1919.)

Skoleudvalgets Erklæring indhentes.

19. Indstilling af 9de d. M. fra Fællesgruppen om Besættelse af den ved Overretssagfører Alfred Olsens Død nødvendiggjorte Ombesættelse af Udvalg. (J. Nr. 12 i—1919.)

Tiltraadtes.

20. I Anledning af, at A/S Ankersminde Frøavl i Skrivelse af D. D. har meddelt Udvalget for Renholdningsvæsenet, at det ikke kan indgaa paa at overtage Forpligtelsen til at udføre Natrenovationen paa de indgaaede Betingelser, vedtoges det at anmode Udvalget om at foretage det til Sagens Fremme videre fornødne. (J. Nr. 55 d—1919.)

Ekstraordinært Møde den 19de Novbr. 1919.

Aar 1919 den 19de November, Eftermiddag Kl. 5, holdt Rønne Byraad Møde med den ifølge kgl. Anordning af 29de August 1914 nedsatte Kommission (Prisreguleringskommissionen) og Bestyrelsen for den kommunale Hjælpekasse til Forhandling angaaende de Foranstaltninger, der vil være at iværksætte til Imødegaelse af Dyrtiden i Medfør af Lov af 31te Oktober d. A.

Det overlodes til Dyrtidsudvalget at fremkomme med et Forslag i Overensstemmelse med de faldne Udtalelser.

Mødet den 24de November 1919.

1. Til Efterretning fremlagdes:
- a. Justitsministeriets Skrivelse af 7de d. M., hvorefter det af Byraadet vedtagne Tillæg til § 40 i Bygningsvedtægten er stadfæstet af Ministeriet. (J. Nr. 11 y—1919.)
 - b. Udskrift af Overligningskommissionens Protokol, hvorefter den A/S. Dampskibsselskabet paa Bornholm af 1866 paalignede Kommuneskat vil være at føre til Afgang. (J. Nr. 59 o—1919.)
 - c. Skrivelse af 15de d. M. fra Amtsnævnet angaaende Udbetaling af Statens Brødkorns-Administrations Pengeansvisninger. (J. Nr. 86 x—1919.)
 - d. Indenrigsministeriets Cirkulære af 1ste d. M. angaaende Ulykkesforsikring af Personer, der ere anbragte paa Straffeanstalter, Fattiggaarde o. s. v. (J. Nr. 76 c—1919.)
 - e. Skattedepartementets Cirkulære af 10de d. M. angaaende Afgiften af offentlige Forestillinger. (J. Nr. 21 c—1919.)
 - f. Indenrigsministeriets Cirkulære af 10de d. M. angaaende en med »Dansk Kartoffeldyrkerforening« indgaaet Overenskomst om Levering af Kartoffler til Bykommunerne. (J. Nr. 87 as—1919.)
 - g. Indenrigsministeriets Cirkulære af 10de d. M. angaaende Flæskeordningen. (J. Nr. 87 c—1919.)
 - h. Indenrigsministeriets Bekendtgørelse af 8de d. M. angaaende Hugst i Landets Skove og Plantager samt Handel med Brændeeffekter. (J. Nr. 87 at—1919.)

2. Andragende fra Landinspektør Hjalmar Kofoed om Approbation paa Udstykningen af:

Matr.-Nr. 120 a af Bygrunden.

—	472	—
—	1472	—
—	306 b og 320 o af Markjord.	
—	269 a	—
—	269 f	—

(J. Nr. 78 ah—ao—1919.)

Anbefaledes.

3. Indstilling af 11te d. M. fra Kasse- og Regnskabsudvalget om, at en Del uerholdelige Skatterestancer for 1918—19 til Beløb 1,579 Kr. 40 Øre føres til Afgang. (J. Nr. 59 ar—1919.)

Tiltraadtes.

4. Andragende af 19de d. M. fra Bestyrelsen for Hjælpekassen om en Bevilling paa 4,000 Kr. til Udbetaling af Understøttelser til arbejdsløse. (J. Nr. 28 f—1919.)

Gik til 2den Behandling.

5. Andragende fra Dameafdelingen under Det røde Kors, paa Bornholm om et aarligt Tilskud til Driften af et Syge-transportautomobil. (J. Nr. 75 s—1919.)

Kasse- og Regnskabsudvalgets Erklæring indhentedes.

6. Indstilling af 22de d. M. fra Skoleudvalget om at forhøje Betalingen for Oversiddetimer til 2 Kr. og for Over-timer til 3 Kr. pr. Time. (J. Nr. 63 y—1919.)

Tiltraadtes.

7. I Anledning af Lærer Wesths Andragende til Skole-direktionen om Permission til 1ste April 1920 paa Grund af Sygdom, paategnet Skolekommissionens Erklæring, hvor-efter Vederlaget til Vikaren foreslaas forhøjet til 200 Kr. maanedlig, indstiller Skoleudvalget ved Skrivelse af 22de d. M., at Andragendet anbefales, men saaledes at Veder-laget til Vikaren fastsættes til det Beløb, Parterne er blevet enige om, nemlig 150 Kr. maanedlig. (J. Nr. 63 z—1919.)

Skoleudvalgets Erklæring tiltraadtes.

8. I Anledning af den fra Overlærerforeningen mod-tagne, i forrige Møde forelagte Henstilling om, at der til-staas Overlæreren et Ekstrahonorar for saadanne Dele af Skolekommissionens og Skoleudvalgets Arbejde, som er overdraget Skoleinspektøren, indstiller Skoleudvalget ved Paategning af 22de d. M., at der ikke ydes noget saadant Honorar. (J. Nr. 63 v—1919.)

Tiltraadtes.

9. I Anledning af Lærer K. F. Frandsens Andragende om at erholde Tilskud til Dækning af Vikarudgifter, han ~~har~~ udredet, medens han gennemgik et Kursus paa Naas Sløjdlærerseminarium, og eventuelt af øvrige Udgifter Kuruset vedrørende, indstiller Skoleudvalget ved Paategning af 22de d. M., at der bevilges et Beløb af 81 Kr. 25 Øre til Dækning af Vikarudgifterne. (J. Nr. 63 q—1919.)

Bevilgedes 81 Kr. 25 Øre.

10. Sagfører Janus Olsen fremsender med Skrivelse af 21de d. M. Dommen og Dokumenterne i Skattesagen mod Partikulier Ole Munk. (J. Nr. 54 u—1919.)

Sagen tilstilledes Finansministeriet.

11. Statskonsulent i Havebrug A. Dalskov anmoder om forskellige Oplysninger til Fremme af Kolonihavesagen. (J. Nr. 86 y—1919.)

De begærte Oplysninger vil være at indhente og tilstille Hr. Dalskov.

12. Indstilling af D. D. fra Dyrtidsudvalget om Bevilling af et Beløb paa 65,152 Kr. 75 Øre til Dyrtidsforanstaltninger gennem Hjælpekassen og om Uddeling af Rabatmærker til Køb af Mælk til alle Børn under 12 Aar, nemlig $\frac{1}{2}$ l daglig til Børn fra 3—12 Aar og 1 l daglig til Børn under 3 Aar, samt 3 l ugentlig til voksne Personer med Indtægt under 1,800 Kr. (J. Nr. 20 o—1919.)

Udsattes.

13. Andragende af 19de d. M. fra Fru Marie Bidstrup om Fritagelse for at svare Forlystelsesskat af en Forestilling, der agtes afholdt til Fordel for Hjælpekassens Juleuddeling. (J. Nr. 21 f—1919.)

Den Kommunen tilkommende Del af Afgiften eftergaves.

14. Indstilling af 21de d. M. fra Vurderingsmanden for Bornholms vestre Skyldkreds om, at Honoraret til Vurderingsmændene for Omvurderinger fastsættes til 2 Kr. til hver pr. Ejendom. (J. Nr. 84 a—1919.)

Indstilles til Finansministeriet, at Honoraret fastsættes som af Vurderingsformanden foreslaet.

15. Cirkulære af 15de d. M. fra det statistiske Departement om Oplysning om Gennemsnitsudbyttet af Rodfrugtafgrøden i Aaret 1919 pr. Tønde Land. (J. Nr. 66 e—1919.)

De af Avlsbruger Nørregaard afgivne Oplysninger, der er indhentede af Borgmesteren, tilstilledes det statistiske Departement.

16. Indenrigsministeriets Cirkulære af 5te d. M. angaaende Forlængelse af Huslejeloven og om Valg af Huslejenævn. (J. Nr. 29 g—1919.)

Valgene af Nævnene udsattes til næste Møde.

17. Antegnelser til de kommunale Regnskaber for Aaret 1918—19, der decideredes saaledes:

I. *Regnskabet over Kommunens Indtægter og Udgifter.*

Ad Post 1 a. Bortfalder efter det oplyste.

— 1 b. 30 Øre vil være at udbetale paagældende og at føre til Udgift i næste Regnskab.

— 1 c. 2 Kr. vil være at føre til Indtægt i næste Regnskab.

— 2. 1 Kr. vil være at føre til Indtægt i næste Regnskab.

— 3. 50 Øre vil være at udbetale paagældende og at føre til Udgift i næste Regnskab.

— 4. Bortfalder efter det oplyste.

— 5. Ligeledes.

— 6 a. 1 Kr. vil være at føre til Indtægt i næste Regnskab.

— 6 b. Bortfalder efter det oplyste.

— 7 a. Ligeledes.

— 7 b. Ligeledes.

— 8. Ligeledes.

— 9 a. Ligeledes.

— 9 b. Ligeledes.

II. *Regnskabet for Rønne Fattiggaard.*

Ad Post 1. 1 Kr. vil være at føre til Indtægt i næste Regnskab.

III. *Regnskabet for Alderdomsunderstøttelsen.*

- Ad Post 1. 37 Kr. 50 Øre vil være at føre til Indtægt i næste Regnskab.
 — 2. 389 Kr. 74 Øre ligeledes.
 — 3. 177 Kr. ligeledes.

IV. *Regnskabet for Rønne Gasværk.*

- Ad Post 1. og 2. 20 Øre vil være at føre til Indtægt i næste Regnskab.
 — 3. 4 Kr. 13 Øre vil være at udbetale til vedkommende og føre til Udgift i næste Regnskab.

V. *Regnskabet for Rønne Elektricitetsværk.*

- Ad Post 1. Bortfalder efter det oplyste.
 — 2. Ligeledes.

VI. *Regnskabet for Udgifter til Dyrtidsforanstaltninger.*

- Ad Post 1. 6 Kr. vil være at føre til Indtægt i næste Regnskab.
 — 2. 1 Kr. vil være at føre til Indtægt i næste Regnskab.
 — 3. 30 Øre ligeledes.
 — 4. 60 Øre vil være at føre til Indtægt i næste Regnskab.
 — 5. 20 Øre ligeledes.
 — 6. 10 Kr. ligeledes.
 — 7. 60 Øre vil være at udbetale paagældende og at føre til Udgift i næste Regnskab.
 — 8. 2 Kr. ligeledes.
 — 9. 10 Øre ligeledes.

VII. *Regnskabet for Vandværket.*

- Ad Post 1. Bortfalder efter det oplyste.

Ved de øvrige Regnskaber nemlig:
Rønne Købstads Fattigvæsen,
Understøttelser til Børn af Enker,
Hjælpekassen,

*Legaterne.**Søndre Baadehavn og Nørrekaas Baadehavn.*

var der intet fundet at bemærke.

18. Indstilling af 19de d. M. fra Havneudvalget om at udleje et Areal paa Søndre Mole til Øernes Andelselskab for Indkøb af Foderstoffer. (J. Nr. 25 t—1919.)

Tiltraadtes.

19. Indstilling af D. D. fra det til kritisk Gennemsyn af Rønne Havns Regnskaber for 1918—19 nedsatte Udvalg om, at Regnskabet indsendes med de sædvanlige Attestationer, idet Udvalget intet har fundet at bemærke. (J. Nr. 25 f—1919.)

Tiltraadtes.

20. Andragende af 31te d. M. fra Lærerinde Dorthea Jensen om et Tilskud til Dækning af hendes Udgifter til Vikarløn under hendes Sygdomsforfald fra 1.—14. Juli og fra 18de August til 5te Oktober d. A., hvilken Udgift har andraget 321 Kr. 25 Øre. (J. Nr. 63 o—1919.)

Bevilgedes 160 Kr. 62 Øre.

21. Andragende fra Landinspektør Kofoed om Sammenlægning af Matr.-Nr. 1412 og 1413 af Bygrunden. (J. Nr. 57 c—1919.)

Anbefaledes.

22. Skrivelse af 22de d. M. fra Bestyrelsen for den danske Købstadforening, hvori Kommunerne opfordres til ikke særskilt at søge optaget Laan og om ved delegerede at deltage i et Møde, hvor der vil blive rejst Spørgsmaalet om solidarisk Ansvar for Kommunerne. (J. Nr. 41 d—1919.)

Folketingsmand Håuge og Amtsvejnspektør Jensen valgtes til delegerede, saaledes at de valgte har Ret til at lade et andet Medlem af Raadet møde, hvis det maatte blive nødvendigt.

23. Andragende fra fhv. Konsul Marcher i Hillerød og

Installatør P. Truelsen i Rønne om Bevilling paa at drive Biografteater. (J. Nr. 86 z—1919.)

Det vedtoges at henstille til Politimesteren, at der ikke gives Bevilling til nogen af Andragerne, idet Byraadet, saafremt der skal drives flere Biografteatre her i Byen, kunde ønske at overtage og drive et saadant Teater.

Mødet den 8de December 1919.

1. Til Efterretning fremlagdes.
 - a. Skrivelse af 25de f. M. fra Justitsministeriet med Dispensation fra Bygningsloven for Matr.-Nr. 891 af Bygrunden. (J. Nr. 11 z—1919.)
 - b. Skrivelse af 25de f. M. fra Bornholms Amt, hvorefter Indenrigsministeriet under 18de s. M. har besluttet ikke at meddele Firmaet K. J. Østrin & Co. af København Bevilling til at drive Beværtning med Ret til Udsækning af stærke Drikke i en Pavillon paa Havnens Terræn (J. Nr. 7 d—1919.)
 - c. Skrivelse af 25de f. M. fra Udvalget for Renholdningsvæsenet med Kontrakt om Afhentning af Natrenovationen i Aaret 1920. (J. Nr. 55 d—1919.)
 - d. Skrivelse af 3die d. M. fra Bornholms Lægekredsforenings Rønne Afdeling med trykt Eksempplar af den for Lægerne fra 1ste Oktober d. A. gældende Minimumstakst. (J. Nr. 86 e—1919.)
 - e. Indenrigsministeriets Cirkulære af 22de f. M., hvorved meddeles Samtykke til, at Taksterne for Ophold paa Forsørgelsesanstalter maa forhøjes med yderligere 25 % eller i alt 50 % af de gældende Takster. (J. Nr. 17 h—1919.)
 - f. Indenrigsministeriets Cirkulære af 18de f. M. angaaende Lov Nr. 362 af 30te Juni 1919 om Statsstøtte til kommunale Arbejders Udførelse og til Byggeforeninger. (J. Nr. 88 p—1919.)
 - g. Skrivelse af D. D. fra Ligningskommissionen, hvorved

meddeles, at Kontorbestyrer Herman Aagesen er valgt til Formand for Kommissionen. (J. Nr. 59 as—1919.)

2. Skrivelse af 24de f. M. fra Skatteraadet for Rønne Skattekreds, hvorved meddeles, at den Købmand A. Sommer paalignede ordentlige Indkomst- og Formueskat til Staten, 2,992 Kr. 73 Øre og overordentlige Indkomstskat til samme 6,916 Kr. for Aaret 1917—18 kan føres til Afgang.

I Forbindelse hermed forelaa en Skrivelse af 6te d. M. fra Ligningskommissionen angaaende Spørgsmaalet om ogsaa at føre Kommuneskatten til Afgang. (J. Nr. 59 at—1919.)

Det vedtoges at forespørge Indenrigsministeriet, om Afgørelsen ogsaa skal have Indflydelse paa Kommuneskatten, da Kendelsen fritager Hr. Sommer for at svare Skat ogsaa af det Beløb, han selv har opgivet, samt at anmode Skatte departementet om at foranledige, at Hr. Sommers Selvangivelser for de følgende Aar tages op til fornyet Undersøgelse.

3. Skrivelse af 26de f. M. fra Skatteraadet for Rønne Skattekreds, hvorefter nogle for Aaret 1918—19 paalignede Indkomst- og Formueskatter til Staten vil være at føre til Afgang. (J. Nr. 59 au—1919.)

Tilstilledes Kasse- og Regnskabsudvalget.

4. Indstilling af D. D. fra Ligningskommissionen angaaende 12 Andragender om Eftergivelse eller Nedsættelse af Formue- og Lejlighedsskatter for 1919—20. (J. Nr. 59 av—1919.)

Tiltraadtes.

5. Indstilling fra Kasse- og Regnskabsudvalget angaaende 4 Andragender om Eftergivelse eller Nedsættelse af Dyrtidsskat for 1918—19. (J. Nr. 59 af—1919.)

Tiltraadtes.

6. Andragende fra Landinspektør Kofoed om Approbation paa Udstykningen af Matr.-Nr. 1529 af Bygrunden

m. fl. Jordlodder, tilhørende Avlsbruger H. J. Ipsen. (J. Nr. 78 ap—1919.)

Anbefaledes.

7. I Anledning af Klædehandler Axel Jakobsens og Rentier V. Harmsens Andragende om Tilladelse til at anlægge en ny Vej over Ejendommen Matr.-Nr. 17 b af Markjorderne indstiller Byggeudvalget i Skrivelse af 28de f. M., at det ansøgte tillades paa Betingelse af, at Grundejerne forpligte sig til at forøge Vejens Bredde til 10 m uden Vederlag for Grundens Afstaaelse, saafremt Byraadet senere maatte finde dette ønskeligt. (J. Nr. 9 d—1919.)

Tiltraadtes.

8. Den i forrige Møde under Nr. 12 forelagte Indstilling af 24de f. M. fra Dyrtidsudvalget om at træffe forskellige Foranstaltninger for at bøde paa Dyrtiden i Henhold til Dyrtidsloven af 31te Oktober d. A. (J. Nr. 20 o—1919.)

Indstillingen tiltraadtes i sin Helhed.

9. Bornholms Skovdistrikt forespørger i Skrivelse af 24de f. M., om Byraadet ønsker fra Statsskovene at købe c. 180 m³ Brænde i Aaret $\frac{1}{7}$ 1920—21 til Brug særlig for ubemidlede. (J. Nr. 20 p—1919.)

Det vedtoges at antage Tilbudet og at henstille til Skovrideren, at Brændet saa vidt muligt leveres fra Blykobbe Plantage.

10. Skrivelse af 2den d. M. fra Byraadets Fællesgruppe med Indstilling til Besættelsen af de ved Købmand Thor Kaas' Død ledig blevne Pladser i forskellige Udvalg. (J. Nr. 12 k—1919.)

Tiltraadtes.

11. I Anledning af et Andragende fra Dameafdelingen u. D. r. K. paa Bornholm om Tilskud til Driften af et Sygetransportautomobil indstiller Kasse- og Regnskabsudvalget ved Paategning af 6te d. M., at det henstilles til Amdtsraadet at yde Tilskuddet, idet Øens samtlige Kommu-

ner derved vil komme til at betale ligelig i Forhold til deres Folketal. (J. Nr. 75 s—1919.)

Tiltraadtes.

12. Andragende til Justitsministeriet om Dispensation fra Bygningsloven for:

- a. Matr.-Nr. 120 a, tilhørende Ole Hansen,
- b. — 103 b, — P. Møller,
- c. — 734, — T. Mortensen,

med Bygnings- og Sundhedskommissionens Anbefalinger. (J. Nr. 11 ø—ab—1919.)

Anbefaledes paa de af Bygnings- og Sundhedskommissionen stillede Betingelser.

13. Andragende af 5te d. M. fra Lærerinde Christiane Sørensen om at faa tildelt gratis 10 hl Koks som Støtte til hendes Skole. (J. Nr. 63 ø—1919.)

Skoleudvalgets Erklæring indhentedes.

14. I Anledning af et Andragende fra A/S. De forenede Granitbrud og Stenhuggerier ved Rønne om Tilladelse til at lægge et Spor over Landemærket indstiller Brolægningsudvalget i Skrivelse af 6te d. M., at det ansøgte bevilges paa de af Stadsingeniøren foreslaaede Betingelser og saaledes, at Selskabet skal være forpligtet til at fjerne Sporet og derefter istandsætte Gaden, naar Byraadet maatte forlange dette. (J. Nr. 9 e—1919.)

Tillodes paa de stillede Betingelser.

15. I Anledning af et Andragende fra Snedker Emil Lund om Nedsættelse af Prisen med 25 Øre pr. □ Alen for et Areal fra Matr.-Nr. 269 a af Markjorderne indstiller Brolægningsudvalget i Skrivelse af 6te d. M., at Arealet afstaas til ham for den tidligere akkorderede Købesum 1 Kr. 50 Øre pr. □ Al. (J. Nr. 9 b—1919.)

Tiltraadtes.

16. I Anledning af et Andragende fra Arbejdsmændenes Fagforening i Rønne om Tilskud til Oprettelse af Lejligheder eller Garanti for et Laan paa 7,000 Kr. mod sidste

Prioritet i Ejendommen Matr.-Nr. 881 a og 882 b af Bygrunden, indstiller Byggeudvalget i Skrivelse af 6te d. M., at Kommunen yder en Garanti for 7,000 Kr. næstefter 19,000 Kr., imod at Foreningen med Hensyn til Udleje retter sig efter de tidligere af Byraadet stillede Betingelser. (J. Nr. 88 q—1919.)

Gik til 2den Behandling.

17. Skoledirektionen fremsender med Skrivelse af 27de Oktober d. A. 3 Ansøgninger om et Lærerindeembede.

Skolekommissionen, der efter Anmodning var kommet til Stede, indstiller, at Sagen paa Grund af forskellige Omstændigheder stilles i Bero til Sommeren. (J. Nr. 63 ai—1919.)

Det vedtoges at indstille til Skoledirektionen, at Sagen stilles i Bero saaledes som foreslaet af Skolekommissionen.

18. Skolekommissionen indstiller ved Paategning af D. D. paa en Skrivelse af 5te d. M. fra Skoleinspektøren, at Seminarist Andreas Peter Folkjær antages som Vikar under Lærer O. Edv. Koefoeds Sygdomsforfald for en Betaling af 200 Kr. pr. Maaned. (J. Nr. 63 ab—1919.)

Skolekommissionens Indstilling tiltraadtes.

19. I Anledning af et Andragende fra Enkefru Dorthea Westh om et Tilskud til Oprettelse af en Beboelseslejlighed indstiller Byggeudvalget i Skrivelse af 28de f. M., at der som sædvanlig ydes et Tilskud af 500 Kr. (J. Nr. 88 r—1919.)

Gik til 2den Behandling.

20. I Anledning af et Andragende fra Frydenlund Byggeforretning om Kommunens Garanti for et Laan, der agtes optaget i Ejendommen Matr.-Nr. 552 d og l af Bygrunden, idet Andragerne i saa Fald vil optøre en Bygning i 2 Etager, saa at der kan indrettes 2 Lejligheder, indstiller Byggeudvalget i Skrivelse af 28de f. M., at det ansøgte bevilges for et Beløb af indtil 25,000 Kr. (J. Nr. 88 s—1919.)

Gik til 2den Behandling.

21. Indstilling af 5te d. M. fra Udvalget for Badeanstalten om Forhøjelse af Priserne for Badning paa Varmtvandsbadeanstalten saaledes:

Karbad	I	Kl. 75	Øre	til	1	Kr.
do.	II	>	50	—	>	75 Øre.
Brusebad	I	>	35	—	>	50 —
do.	II	>	25	—	>	35 —

(J. Nr. 5 a—1919.)

Tiltraadtes.

22. Sparekassedirektør Th. Lund fremsender med Skrivelse af 3die d. M. Opgørelse med Repartition i Dødsboet efter Etatsraad, Konsul B. Lyngberg til Godkendelse af Byraadet.

Opgørelsen udviser, at det af ovennævnte afdøde oprettede Legat som Universalarving erholder som Legatkapital et Beløb af 220,059 Kr. 37 Øre, hvoraf 90,000 Kr. tidligere er modtaget. (J. Nr. 92—1914.)

Godkendtes.

23. Skrivelse fra Fællesorganisationen af almindelige danske Boligselskaber om forskellige Oplysninger vedrørende Boligselskaber. (J. Nr. 88 t—1919.)

Oplysningerne vil være at afgive.

24. Andragende fra Rønne Handelsforening om Byraadets Tilladelse til, at de handlende maa oplyse deres Butiks- og Udstillingsvinduer i de sidste 14 Dage før Jul. (J. Nr. 6 q—1919.)

Belysningsudvalget bemyndigedes til at afgøre Sagen.

25. Andragende fra Formændene M. P. Hammer og H. P. Rømer om Dyrtidstillæg, paategnet Brolægningsudvalgets og Havneudvalgets Indstilling om, at der ydes hver af Andragerne et Dyrtidstillæg af 15 Kr. om Ugen. (J. Nr. 9 f—1919.)

Lønningsudvalgets Erklæring indhentedes.

26. Udyalgene for Alderdomsunderstøttelsen og Fattigvæsenet samt Bestyrelsen for Hjælpekassen fremsender de

indkomne 30 Ansøgninger om Posten som Undersøger ved Forsørgelsesvæsenet og indstiller:

- Nr. 1. Slagter Hans Jensen.
- Nr. 2. Formand Valdemar Andersen.
- Nr. 3. Skrædder V. Bidstrup.
- Nr. 4. Agent L. Rasch.

(J. Nr. 14 i—1919.)

Slagter Hans Jensen valgtes.

Mødet den 22de December 1919.

1. Til Efterretning fremlagdes:
 - a. Skrivelse af 9de d. M. fra Bornholms Amt med Kommunikation af Indenrigsministeriets Skrivelse af 4de s. M. angaaende Børns Arbejde i Silderøgerierne paa Bornholm, hvorefter de paagældende Røgerier ikke inddrages under Fabrikstilsynet. (J. Nr. 86 o—1919.)
 - b. Skrivelse af 17de d. M. fra Skattedepartementet hvorefter Tilbagebetalingen af Købmand A. P. Sommers Indkomst og Formueskat til Staten bør ske ved Byraadet og Tilbagebetalingen af Merindkomstskatten ved Borgmesteren i Rønne. (J. Nr. 59 ax—1919.)
 - c. Skrivelse af 17de d. M. fra Skatteraadet for Rønne Skatte-kreds med Tillægsliste over Beregning af Tillæg til den ordentlige Indkomstskat til Staten for Tiden fra 1ste Oktober 1919 til 31te Marts 1920. (J. Nr. 59 ay—1919.)
 - d. Skrivelse af s. D. fra samme med Afgangsfortegnelse vedrørende Afgang af Tillægsskat paa Formue for Tiden 1ste Oktober 1919 til 31te Marts 1920 samt Tillægsskatteliste for samme Tidsrum. (J. Nr. 59 az—1919.)
 - e. Skrivelse af s. D. fra samme med Afgangsfortegnelse vedrørende Afgang af skattepligtige i Tiden 1ste Oktober 1919 til 31te Marts 1920 samt Tilgangsfortegnelse for samme Tidsrum. (J. Nr. 59 æ—1919.)
 - f. Skrivelse af 9de d. M. fra Sognepræsten i Rønne an-

- gaaende den fremtidige Indbetaling af Kirkeskat. (J. Nr. 37 c—1919.)
- g. Skrivelse af 18de d. M. fra Bornholms Amt med Kommunikation af Indenrigsministeriets Skrivelse af 11te s. M., hvorefter det Beløb af 2 Kr. pr. Indbygger, der i Henhold til § 2 i Lov Nr. 190 af 1ste April 1919 er stillet til Raadighed for Kommunen til Nedsættelse af Prisen paa Brændsel, Gas og Belysning bør komme alle til Gode og ikke kan fordeles i Forhold til de enkelte Husstandes økonomiske Kaar. (J. Nr. 20 q—1919.)
- h. Skrivelse af 16de d. M. fra Dansk Kartoffeldyrkerforening angaaende Levering af 2400 hkg Kartoffler til Byraadet successivt fra nu af til 1ste Maj 1920. (J. Nr. 20 r—1919.)
- i. Skrivelse af 18de d. M. fra Bornholms Amt angaaende Anvisning af Rest af Statstilskud til Enkebørnsunderstøttelse for Aaret 1917—18 med 68 Kr. 43 Øre. (J. Nr. 67 m—1919.)
- k. Landbrugsministeriets Skrivelse af 13de d. M. med Approbation paa Sammenlægningen af Matr.-Nr. 1240 k og 1242 c af Bygrunden under Matr.-Nr. 1240 k. (J. Nr. 57 b—1919.)
- l. Sammes Skrivelse af 11te d. M. med Approbation paa Udstykningen af Matr.-Nr. 19 af Markjorden. (J. Nr. 78 u—1919.)
- m. Sammes Skrivelse af 13de s. M. med Approbation paa Udstykningen af Matr.-Nr. 204 af Markjorden. (J. Nr. 78 v—1919.)
- n. Sammes Skrivelse af 15de s. M. med Approbation paa Udstykningen af Matr.-Nr. 803 af Bygrunden. (J. Nr. 78 s—1919.)
- o. Justitsministeriets Skrivelse af 4de d. M. med Dispensation fra § 21 i Bygningsloven for Matr.-Nr. 472 af Bygrunden. (J. Nr. 11 o—1919.)
- p. Landbrugsministeriets Cirkulære af 4de Oktober d. A.

med Eksemplar af Lov om Vilkaar for Bortsalg af Jorder i offentlig Eje. (J. Nr. 87 av—1919.)

- q. Indenrigsministeriets Bekendtgørelse af 29de f. M. om Salg af et Kvantum preserveerde Æg. (J. Nr. 20 s—1919.)
- r. Sammes Tillægsbekendtgørelse af 29de f. M. vedrørende Befolkningens Forsyning med Flæsk. (J. Nr. 20 t—1919.)
- s. Uddrag af Medicinalberetningen fra Amtslægen i Bornholms Amt for Aaret 1918. (J. Nr. 68 c—1919.)

2. Andragende fra Landinspektør Kofoed om Approbation paa Udstykningen af Matr.-Nr. 530 af Bygrunden. (J. Nr. 78 ag—1919.)

Anbefaledes.

3. Andragende af 15de Oktober d. A. fra Fru Dorthea Westh om Tilskud til Oprettelse af en Beboelseslejlighed i hendes tidligere Værksted mod Søndergade med Byggeudvalgets Skrivelse af 28de f. M., hvori indstilles, at Kommunen yder et Tilskud af 500 Kr., forelaa til 2den Behandling. (J. Nr. 88 r—1919.)

Indstillingen tiltraadtes.

4. Til 2den Behandling forelaa Andragende af 14de og 24de f. M. fra Frydenlund Byggeforretning om Kommunens Garanti for et 2den Prioritetslaan, stort 30,000 Kr., i den under Opførelse værende Bygning paa Matr.-Nr. 552 d af Rønne Bygrunde for derved at sætte Andragerne i Stand til at indrette 2 Stk. 3 Værelses Lejligheder paa 1. Sal, med Byggeudvalgets Skrivelse af 28de f. M., hvori indstilles, at der garanteres for et 2. Prioritetslaan i Ejendommen for et Beløb af indtil 25,000 Kr., svarende til Bekostningen ved Opførelsen af de nævnte Lejligheder, mod de sædvanlige Betingelser med Hensyn til Udleje m. v. (J. Nr. 88 s—1919.)

Indstillingen tiltraadtes.

5. Til 2den Behandling forelaa Andragende fra Arbejdsmændenes Fagforening i Rønne om Kommunens Tilskud til Oprettelse af Lejligheder eller Garanti for et Laan paa 7000 Kr. mod sidste Prioritet i den af Foreningen købte

Ejendom Matr.-Nr. 881 a og 882 b af Rønne Bygrunde, hvori agtes indrettet Beboelseslejligheder, med Byggeudvalgets Skrivelse af 6te d. M., hvori indstilles, at Kommunen yder dert begærte Garanti for 7,000 Kr. næstefter 19,000 Kr., imod at dette Laan afdrages i et Tidsrum af 20 Aar, og at Foreningen med Hensyn til Udleje retter sig efter de tidligere af Byraadet fastsatte Betingelser. (J. Nr. 88 q—1919.)

Indstillingen tiltraadtes.

6. Skrivelse af 16de d. M. fra Bornholms Amt, hvori begæres en Udtalelse fra Byraadet angaaende Omordning af Kæmnerstillingen i Rønne, tilligemed et Forslag til Svar fra Kasse- og Regnskabsudvalget. (J. Nr. 98—1919.)

Udvalgets Forslag tiltraadtes, dog at sidste Stykke udgaaer.

7. Andragende af 12te d. M. fra fhv. Sygehusforvalter M. Kofoed om Forhøjelse af Honoraret for Tilsynet med Kommunens Renovationsvæsen fra 200 Kr. til 400 Kr. aarlig. (J. Nr. 55 e—1919.)

8. Skrivelse af 20de d. M. fra Udvalget for Renholdningsvæsenet, hvormed fremsendes 4 Ansøgninger om den ledige Plads som Natrenovator og indstilles som Nr. 1 Jens Aage Hansen, der tidligere har været Reserve-Renovator, og som Nr. 2. Johan Alfred Hagstrøm, og som Reserve-Renovator, saafremt Nr. 1 antages, Peter Nielsen, der alene er Ansøger om denne Post. (J. Nr. 55 f—1919.)

Vedtoges at ansætte Jens Aage Hansen som Renovator og Peter Nielsen som Reserve-Renovator.

9. I Henhold til Indenrigsministeriets Cirkulære af 5te f. M. valgtes til Medlemmer af Huslejenævnet:

1. Redaktør Jespersen.
2. Rentier H. Ambrosen.
3. Forsikringsagent L. Rasch.
4. Bager Vald. Mogensen.

Suppleanter:

1. Overretssagfører Bojesen-Koefoed.
2. Brygger Poul Gad.
3. Installatør Axel Sørensen.
4. Forretningsfører Fogh.

Forretningslokalenævnet:

1. Købmand J. Tholander.
2. Overretssagfører Thaaarslund.
3. Installatør Axel Sørensen.
4. Guldsmed Bernt Kolling.

Suppleanter:

1. Professor M. Bidstrup.
2. Købmand Simon Madsen.
3. Installatør P. Larsen.
4. Købmand P. Brønninge.

(J. Nr. 29 b—1918.)

10. Andragende af 14de d. M. fra Amtsinspektør N. Mikkelsen om et Tilskud paa c. 1,000 Kr. til Oprettelse af 3 Lejligheder i Matr.-Nr. 1036 og 1045 af Bygrunden. (J. Nr. 88 v—1919.)

Gik til 2den Behandling.

11. Andragende fra Forsikringsagent E. Rømer om Garanti for Prioteringsaf et Beboelseshus, som han agter at opføre paa Matr.-Nr. 269 h af Rønne Markjorder, hvilken Bygning er anslaaet at koste 15,000 Kr. (J. Nr. 88 x—1919.)

Gik til 2den Behandling.

12. Andragende fra Arbejdsmand August Chr. Møller om Kommunens Garanti for et Laan i Ejendommen Matr.-Nr. 1232 æ af Bygrunden. (J. Nr. 88 u—1919.)

Gik til 2den Behandling.

13. Andragende fra Vognmester Chr. Andersen om Kommunens Garanti for et Laan til Opførelse af en Beboelseslejlighed paa Matr. Nr. 20 af Markjorderne. (J. Nr. 88 y—1919.)

Gik til 2den Behandling.

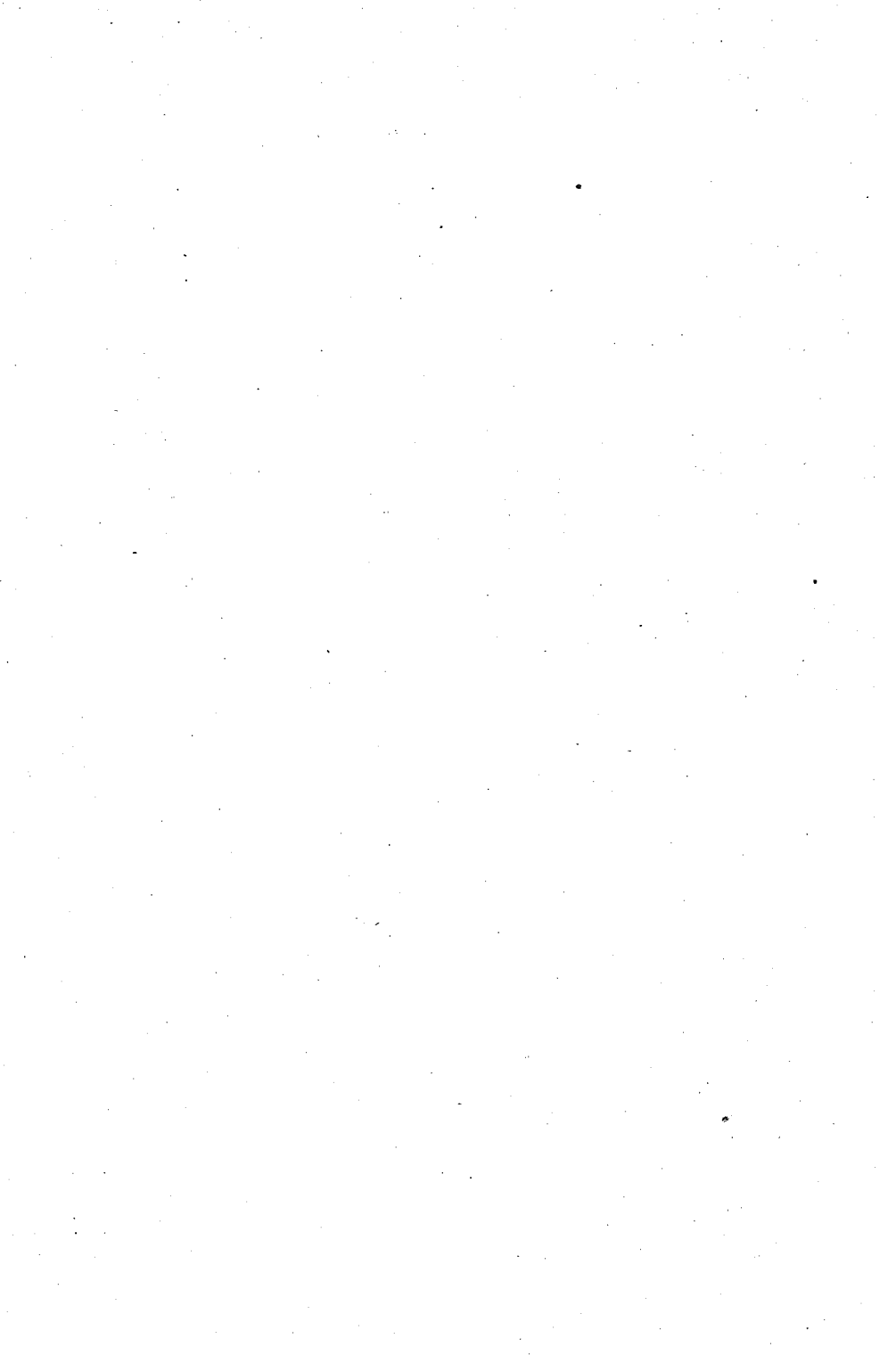

BILAG.



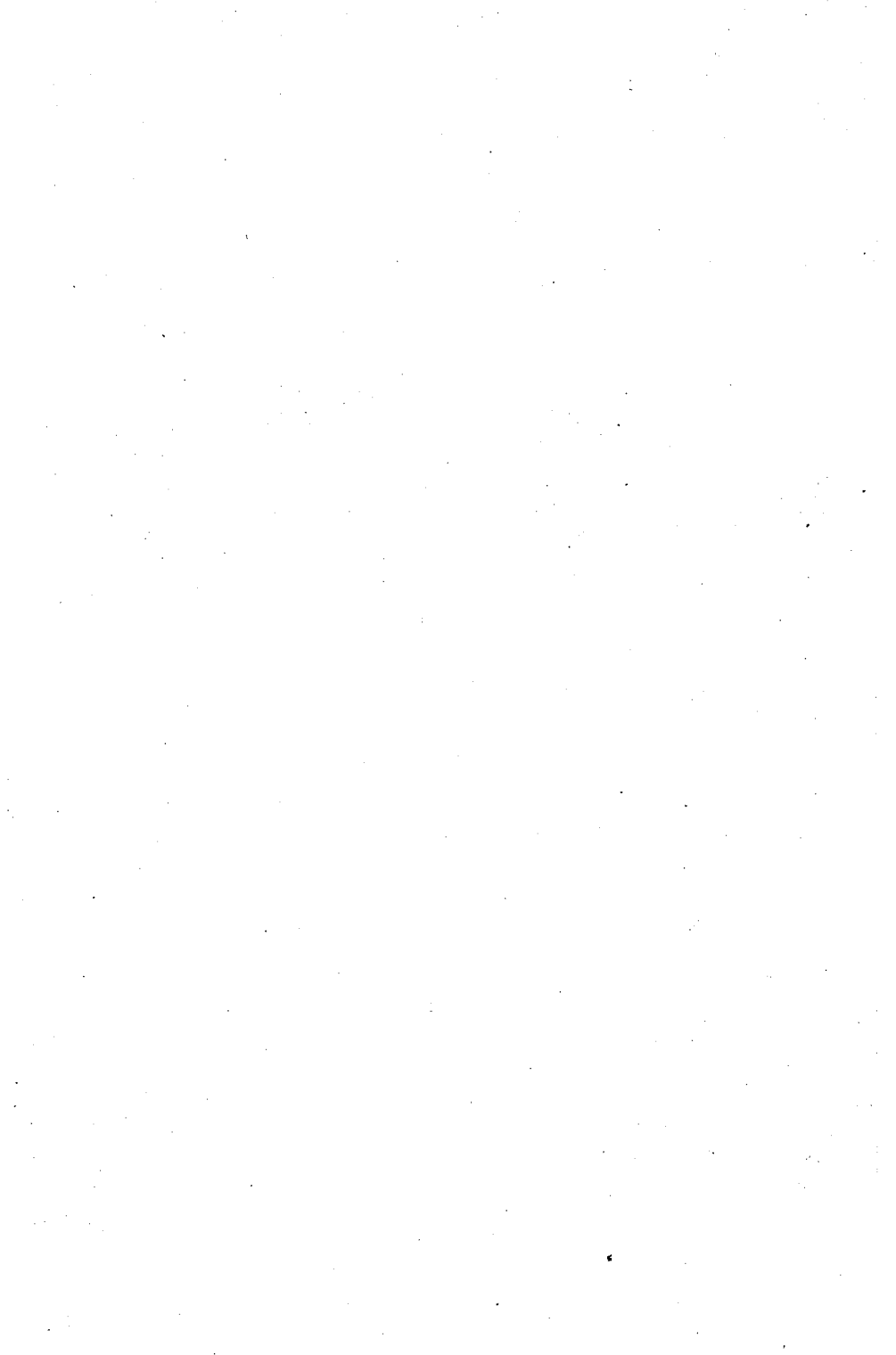

Rønne Ligningskommission.

Den 31te Marts 1919.

Ligningskommissionen tillader sig herved at meddele det ærede Byraad, at ved den nu afsluttede Ligning af personlig Kommuneskat til Rønne Kommune for Regnskabsaaret 1919—20 er der optaget 3,907 Personer paa Skattelisten med en anslaaet Indkomst af 7,874,000 Kr. og en Skatteindkomst af 6,022,900 Kr. foruden 15,985 Kr. i militær Indkomst.

Skatteprocenten bliver derefter 8,8.

Den paalignede personlige Kommuneskat bliver saaledes:

8,8 %	af 6,022,900 Kr.	530,015 Kr.	20 Ø.
2 %	» 15,985 —	319 —	70 —
			ialt 530,334 Kr. 90 Ø.	

samt Vederlag for Højtidsoffer 2,78 af hvert 1,000 Kr. og Kirkeskat 3,80 Kr. af hvert 1,000 Kr.

Til Sammenligning anføres Resultatet af Skatteligningen for de 5 sidste Aar:

Aar	Antal Skatteydere	Anslaaet Indkomst Kr.	Skatteindkomst Kr.	%	Paalignet Skat Kr.	Ø.
1914—15	3,690	4,107,575	2,450,575	8,5	208,303	00
1915—16	3,566	4,230,550	2,658,175	8,4	224,286	70
1916—17	3,332	4,411,950	2,918,500	8,4	245,357	16
1917—18		5,231,350	3,919,625	8,2	321,632	25
1918—19	3,780	6,429,775	4,918,900	8,4	413,480	40

Da Flertallet af Kommissionens Medlemmer i Aar har foretaget en Ændring af den tidligere anvendte Ligningskala, begærede et Mindretal følgende Motivering for deres Afstemning tilført Protokollen samt begærede den tilføjet nærværende Skrivelse til det ærede Byraad.

» Af Kommissionens Medlemmer begærede Bidstrup, Fischer, Holm, Jacobsen, Kofoed, Kure og Petersen tilføjet Protokollen, at de stemte imod Vedtagelsen af de i Aar vedtagne Ændringer i Skalaen, fordi de mindre Skatteydere med Indtægter over 1,000 Kr. derved vil faa en betydelig større Nedsættelse i deres Skatteindtægt, end der haves Hjemmel til at indrømme dem, hvilken Nedsættelse igen vil medføre, at Ligningsprocenten vil stige, hvorved de Skatteydere, hvis Indtægter tidligere er blevne forhøjede med 25 %, yderligere gennem en Stigning af Procenten vil faa deres Indtægter forhøjede eller i alt en Forhøjelse, der er større end de lovhjemlede 25 %.

P. K. V.

Wald. Svendsen.

Regler

for

Udførelsen af Gasanlæg i Rønne.

A. Udførelsen af Gasledningerne.

1. Stikledninger.

Anboring af Hovedrør, Levering af Stophaner, Levering og Opstilling af Gasmaalere udføres af Gasværket.

Lægning samt Reparation af Stikledninger kan udføres saa vel af Gasværket som af de aut. Gasmestre.

Stikledninger skal være af Jernrør; der skal anvendes galvaniserede eller tykvæggede, asfalterede Smedejernsrør (Damp rør). Anvendes der støbte Rør, maa der tages Hensyn til den fornødne Brudsikkerhed. Naar Smedejernsledninger anvendes, forbindes Ledningen til Hovedrøret med Længgevind.

Stikledningen aflukkes indenfor Ejendommens Ydermur med en paa et let tilgængeligt Sted anbragt Hovedhane. Ved større eller brandfarlige Bygninger kan tillige anbringes et let tilgængeligt Afspærringsmiddel paa Gaden. Det kan kun i Undtagelsestilfælde tillades, at Stikledninger til Gadelygter samtidig benyttes til Husstikledning. Stikledninger til Installationer, der endnu ikke er færdige, eller som kun benyttes fra Tid til anden, maa afspærres forsvarligt.

Varigt ubenyttede Stikledninger skal afspærres ved Hovedledningen. Stikledningen maa lægges med Fald, saaledes at der ikke dannes Vandsæk. Hvor det kan lade sig gøre, lægges Faldet mod Hovedledningen, hvis dette ikke kan lade sig gøre, maa Faldet deles saaledes, at der maa anbringes Vandsamler paa Stikledningen enten i eller ved Ejendommen.

Stikledningerne i Jorden skal være dækket mindst 0,75 m. Gasværket bestemmer Størrelsen af Ledningen, hvad Slags Rør der skal anvendes, samt Stedet hvor Stiklednin-

gen skal indføres i Ejendommen. Gasværket kan forlange Stikledningen prøvet med Vandtrykmaaler, før Ledningen samles med Hovedledningen og tildækkes.

2. Maalere.

Gasværket bestemmer Størrelsen, Anbringelsesstedet og Anbringelsesmaaden for Gasmaaleren. Rum, i hvilke der findes Gasmaalere, maa saa vidt muligt ikke benyttes som Soveværelse. Gasmaalere og Hovedhaner maa kun anbringes i til enhver Tid let tilgængelige Rum, der skal være frostfri og luftige.

Opstilling af Maalere i Rum, der ikke maa betrædes med aabent Lys, og i saadanne, der benyttes til Lagring af eksplosive Stoffer, samt i Vaskerhuse og Køkkener med Murkedel, hvor stærk Dampdannelse fremkommer, tillades ikkê.

Ved Anbringelsen af Maaleren maa særlig tages Hensyn til, at de staar paa et tørt Sted, samt at de let og bekvemt kan aflæses.

Borttages en Maaler, skal begge Ledningsender ved Hjælp af Gevindpropper eller Slutmuffer lukkes gastæt.

Gasindholdet af borttagne Maalere maa ved Udblæsning af Luft snarest fjernes. Det er forbudt at nærme sig med aabent Lys til borttagne Maalere (Eksplosionsfare). Det er forbudt Installatører eller andre at skruue Gasmaalere fra Ledningerne, at foretage Forandringer ved Maalerne eller Stikledningen til disse uden først at anmelde dette til Gasværket.

De videre Bestemmelser findes i Vedtægten.

3. Husinstallationer.

Udførelsen af Husledningerne samt Forandringer af og Reparationer af disse kan udføres saa vel af Gasværket som af de aut. Gasmestre. Disse Arbejder staar under Gasværkets Kontrol.

4. Materiale og Størrelse af Rørledningerne.

De til Installationerne anvendte Gasrør skal i Reglen være af Smedejern. Messingrør kan ligeledes finde Anvendelse, derimod udelukkes Bly- og Kobberrør fra Benyttelse som Fordelingsledninger og skal ved første Lejlighed erstattes med andre af Jern. Forbindelsesstykker (Fittings) skal være fremstillet af Smedejern eller hammerbart Støbejern. Hvor Ledningerne er udsatte for Fugtighed eller kemisk Paavirkning, skal disse beskyttes med en virksom Maling, der maa fornyes, naar det er fornødent. Til Rørledninger, der nedlægges i Jorden, skal anvendes tykvæggede, asfalterede Smedejernsrør (Damprør) eller galv. Rør.

Rørledningens Gennemgangstværrmaal bestemmes efter det forventede højeste Gasforbrug i Timen og Ledningernes Længde efter følgende Tabel:

Rørdimensionstabel.

(Størst tilladelige Gasgennemgang i Kbm/Time).

Gennemsnit		Ledningens Længde i Meter								
Tom (Eng.)	mm	3	5	10	20	30	50	100	150	
$\frac{3}{8}$	10	0,500	0,400	0,250	0,150					m ³ pr. Time
$\frac{1}{2}$	13	1,4	1,1	0,700	0,400	0,280	0,180			
$\frac{3}{4}$	20	4,3	3,3	2,1	1,1	0,600	0,400	0,160		
1	25	8,5	6,5	4,0	2,5	1,5	1,1	0,450	0,320	
$1\frac{3}{4}$	32	16,5	12,5	8,0	5,0	3,5	2,8	1,8	1,2	
$1\frac{1}{2}$	40	25	20	12	8,5	7,0	4,4	2,7	2,2	
2	50	54	44	28	19,8	16,5	12,0	7,5	6,5	
$2\frac{1}{2}$	63	100	76	53	37	30	24	15	12,5	
3	75	170	130	90	62	51	40	26	21	
4	100	360	300	210	150	125	100	64	52	

Mindre Rør end $\frac{3}{8}$ " maa ikke anvendes.

Til Grund for Beregningen af det største Timeforbrug lægges:

Lysblus mindst	125 L.
Kogeapparat pr. Brændeblys mindst	300 L.
Steeovne mindst	1000 L.
Strygejernsbrændere mindst	150 L.
Varmeovne efter Katalog (ell. Gasværkets Angivelse), mindst	1000 L.
Badeovne mindst	4000 L.
Gasmotorer pr. HK.	600 L.

Smeejernsledninger i det frie eller paa kolde Mure maa vælges rigelige og ikke under $\frac{3}{4}$ " (20 mm). I Køkkener maa der ikke anvendes mindre Rør end $\frac{1}{2}$ " og disse kun i indtil 3 m Længde. Mindre Slangehaner end $\frac{3}{8}$ maa ikke anvendes.

Hvor Ledningerne er udsat for Frost, maa Tværrmaalet være større end Tabellen angiver.

5. Rørledningernes Anbringelse.

Rørledningerne skal være saa tilgængelige og beskyttede mod Frost som muligt. Ved større Anlæg og paa Steder, hvor Ledningerne ligge under Gulve eller paa anden Maade skjulte, kan Gasværket forlange en Oversigtsskitse med nøjagtige Maal og Dimensionsangivelser. Skjult beliggende Ledninger maa mindst have 13 m/m Vidde og skal, før de tildækkes, prøves af Gasværket. Ved Rørledninger, der anbringes under Gulve, maa Brædderne ikke hvile paa Rørene. Det er forbudt at føre Rørledninger gennem Brandmure, Skorstene og Kanaler. Gennemførelsen af Rør gennem utilgængelige hule Rum under Gulve eller gennem meget tykke eller hule Mure skal ske gennem et ved begge Ender aabent Beskyttelsesrør, som skal være tæt og mindst 1 cm videre end Rørets ydre Diameter. Inden i Beskyttelsesrøret maa ikke anbringes Rørforbindelsesstykker. Anbringelse af Rørforbindelsesstykker er ikke tilladt i Murværk eller Bjælkelag. Ved Gennembrydning af Vægge, Hvælvinger, Bjælker og andre bærende Konstruktioner maa det iagttages, at ingen bærende Del af Bygningen svækkes.

Naar offentlig Gade eller Vej skal opbrydes ved Indlæg, Istandsættelse, Forandring eller Borttagelse af en Stikledning, skal den aut. Gasmester, som udfører Arbejdet, lade det opbrudte istandsætte og vedligeholde i 1 Aar og i saa Henseende rette sig efter Brolægnings- og Vejudvalgets Anvisninger.

Er det i Amtes Landeveje, skal der af Gasmesteren leveres $\frac{1}{2}$ m³ Skærver, som lægges ved Kanten af Vejen, og som Vejvæsenet selv benytter til Reparation af den optagne Vej. I øvrigt maa den aut. Gasmester rette sig efter de Anvisninger, som gives af Amtsvejsinspektøren.

6. Ledningernes Beskyttelse mod Vandsamling og Frost.

For at forhindre, at der samles Vand i Rørledningerne, maa disse lægges med Fald. Faldet maa ved tørre Maalere lægges bort fra Maaleren.

Paa alle de laveste Punkter af Ledningen skal der anbringes Vandsamlere, der lukkes med Slutmuffer eller Gevindpropper.

Føres en Ledning fra et varmt Rum ind i et koldt, maa Faldet lægges mod det varme Rum, hvor der da anbringes en Vandsamler.

Ledninger, der ikke kan beskyttes helt mod Frost, skal forsynes med T-Stykker, der muliggør en Optøning af Ledningen ved Paafylgning af Vædske. Ledninger i Jorden skal i Reglen ligge dækket mindst 0,75 m og maa om nødvendigt forsynes med Vandsamlere.

7. Udførelse af Rørledningerne.

De enkelte Rør- og Forbindelsesstykker skal før deres Anvendelse og under Arbejdet undersøges, om de er tætte og fri for Knaster og Urenheder. Stykker, der har Fejl, maa kasseres. I Særdeleshed maa det iagttages, at Rørens fulde Gennemgangsareal er frit. Den ved Overskæring af Røret fremkomne indre Grad skal fjernes. Hør eller andet Pakkemateriale maa ikke naa ind i Røret.

Det maa iagttages, at alle Gevind er lige og akkurat skaarne, tilstrækkelig lange (halv Muffelængde) og ubeskadigede.

Forbindelsen af de enkelte Rør med hverandre og med Forbindelsesstykkerne (Fittings) maa ved Anvendelse af Hør, vædet i Linolie, eller Hør med Blyhvidt være absolut fast og gastæt. Tætningsmiddel maa kun anvendes paa udvendig Gevind.

Jernsalfaltak og lign. Midler eller blødt Loddemateriale maa ikke anvendes som Tætningsmiddel. Det ved Randen af Gevindet fremkomne overflødige Pakningsmiddel maa omhyggelig fjernes.

Ledningerne skal lægges akkurat, ligeliniet og vinkelret paa Lofte og Vægge og befæstes godt til disse ved Rørhager, for hvilke der anbringes Træpropper i Muren.

Afstanden mellem Rørhagerne maa afpasses efter de specielle Forhold, men maa dog ikke være mere end 2,5 m paa vandrette og 3,5 m paa lodrette Ledninger. I Kældere og nye Bygninger anbefales at lægge Ledningerne et Stykke fra Væggen i støbte Rørbærere, som er faststøbt i Muren.

Skarpe Hjørner og unødvendige Omveje maa undgaas. Forbindelsessteder, der viser sig at være utætte, maa straks skilles og tættes.

Før Ledningen males eller tildækkes, skal Tæthedsprøven finde Sted.

Maling skal foretages over alt, hvor der kan ventes Rustdannelse.

Færdige Ledninger skal ved Udmundingerne lukkes gastæt ved Hjælp af Slutmuffer eller Propper.

Enhver Tilpropning af Ledninger med Træ, Kork, Papir eller lignende er strengt forbudt, selv om den blot er foreløbig.

Skal der arbejdes paa Gasindretninger, der er i Brug, maa Hovedhanen lukkes, og Hanen maa holdes lukket, indtil de Ledningsdele, der ligger bag Hanen, atter er gastæt tillukkede med Slutmuffer eller Gevindpropper.

For et længere Tidsrum kan Aflukning af en Hane eller Paafyldning af en i Tilledningen anbragt Vandsamler ikke anses for at være en paalidelig Afspærring; i saadanue Til-

fælde maa Ledningen tillige lukkes med Slutmuffe eller Gevindprop.

Det er forbudt at søge efter Utætheder *med tændt Blus*. For at finde Utætheder maa man kun benytte sig af Sæbevand.

B. Gasforbrugsapparater.

1. Tilbehør.

(Haner, Slangeforbindelser, Trykregulatorer.)

I Ledningerne og til Gasforbrugsapparaterne maa kun anvendes Haner, der er forsynet med Anslagsstift og kun kan drejes $\frac{1}{2}$ Omdrejning samt ikke uden videre kan tages ud af Hanehuset.

Alle Haner maa være saaledes beskafne, at man kan se, om de er aabne eller lukkede, hvorfor Haandtag og Kærv skal vise i samme Retning som Haneboringen, saa at Hanen er lukket, naar Greb og Kærv staar paa tværs i Rørretningen.

Hvor 3 Rørretninger (som f. Eks. ved Lyrer) støder sammen, maa den aabne Hanes Grebstilling falde i Retning af Gasudstrømningen. Hanenøgler maa indrettes saaledes, at ensidig Overvægt ikke kan aabne Hanen.

Slanger maa kun anvendes til Forsyning af en enkelt Lampe, almindelige Kogeapparater og Stegeovne; foran Slangen anbringes en Hane. Slangerne maa anbringes saaledes, at de ikke er udsatte for Varme-Paavirkning. Anvendelse af Trykregulatorer i Ledningerne maa saa vidt muligt indskrænkes til Gasmotorer og i Tilfælde, hvor der forekommer større Tryksvingninger. Saadanne Trykregulatorer maa kun anvendes i lyse, godt ventilerede Rum, og det maa regelmæssig undersøges, om de er tætte. Det anbefales at omgive Regulatorerne med gastæt Kasse, der staar i Forbindelse med det frie. Endvidere anbefales det at forsyne Regulatoren med Ind-, Ud- og Omgangshane.

2. Belysningslegemer.

Belysningslegemerne maa være absolut tætte, og de skal forbindes fuldstændig gastæt og saa fast til Ledningen, at de ikke kan løsne sig ved Brugen. Til dette Formaal anvendes tilstrækkelig store Loft- og Vægskiver, der maa paa skrues — ikke fæstes med Søm eller Spiger. — Loft- og Vægskiver maa befæstes saa sikkert, at de kan bære mindst 4 Gange Vægten af de Apparater, som de skal bære. Til Lamper og Kroner, der ophænges under Loftet, skal helst anvendes Kuglebevægelser. Tunge Lampekroner skal befæstes ved Hjælp af gennemgaaende Bolte eller paa anden sikker Maade; saadanne Kroner skal tillige kunne afspærres ved særlige let tilgængelige Haner.

Alle Belysningslegemer maa anbringes saa højt, at de ved den almindelige Benyttelse ikke let kan beskadiges og ikke hindrer Færdselen. Saafremt der ingen Møbler (Borde) staar under dem, skal den frie Højde være mindst 1,9 Meter. Ved Ophængning af Belysningslegemerne maa det iagttages, at de anbringes saa langt fra brandbare Stoffer (Lofte, Vægge, Møbler, Forhæng o. lign.), at en Antændelse eller Forkulning er udelukket. Bevægelige Vægarme maa ikke anbringes i Nærheden af brandbare Stoffer. Hvor en tilstrækkelig Sikkerhedsafstand fra brandbare Stoffer ikke kan opnaas, maa der ved passende Foranstaltninger (Fangklokker, Beskyttelsesplader, Isolering o. lign.) sørges for Brandsikkerhed.

3. Gas-Varmeapparater.

Større Gasapparater, saasom Gaskomfurer, Gasvarmeovne, Gasbadeovne m. m. maa ikke forbindes med Ledningen ved Hjælp af Slinger, men udelukkende ved Hjælp af faste Rør. Umiddelbart foran hvert Varmeapparat skal der i Rørledningen være anbragt en let tilgængelig Hane.

Varmtvandsautomater og lignende Apparater maa være saaledes konstruerede, at der ikke kan strømme Gas ud i de Rum, hvori de er opstillede. Baderum, hvori der findes Gasbadeovne, i Særdeleshed saadanne med lille Rumindhold, skal foruden Aftræksrør til Forbrændingsprodukter ogsaa være udstyret med en Ventil til Forsyning af Rummet med frisk Luft. I Mangel af en saadan særlig Ventil kan en Aabning, der er udskaaen forneden i Døren, gøre Fyldest. Paa enhver Badeovn eller i Nærheden af denne skal der være anbragt en kort, let læselig Brugsanvisning.

4. Aftræksrør til Forbrændingsprodukter.

Varmeovne, Badeovne, større Gaskomfurer og andre større Gasvarmeapparater maa sluttes til en godt funktionerende Indretning til Bortførelse af Forbrændingsprodukter.

Disse Apparaters Uafhængighed af alle tilfældige Forstyrrelser i Skorstenen (manglende Træk, Vindstød) maa sikres for at opnaa en uforstyrret Forbrænding af Gassen.

Aftræksrørets Dimension retter sig efter Apparatets Gasforbrug i Timen.

Aftræksrørets Tværsnit maa være mindst 20 Gange større end Gastilførselsrøret. Kanaler eller Skorstene, der har et efter dette regnet for stort Tværsnit, er i Almindelighed ikke godt egnede som Aftræk for Gasvarmeapparater, saafremt de da ikke tillige samtidig tjener som Aftræk for andre Fyrsteder. Rørene bør ikke staa i fast Forbindelse med Murværket. Aftræksrør af Blik fremstilles bedst af forblyet Jernblik. Ved alle Aftræksrør maa Mufferne eller

den videre Del rettes opad; Faldet maa lægges saaledes, at Samling af Kondensvand i Ledningen ikke kan finde Sted. Da omtrent Halvdelen af Forbrændingsprodukterne bestaar af Vanddamp, anbefales det at anbringe Vandsamleindretninger ved Aftræksrørens laveste Punkt. Aftræksrørene maa om nødvendigt beskyttes mod stærk Afkøling, hvorfor det saa vidt muligt maa undgaas at anbringe dem i kolde Ydermure eller i det frie.

For at opnaa en Begyndelsesopdrift anbefales det, umiddelbart efter Apparatet, at føre Røret et Stykke frit i Vejret og først under Loftet at føre det ind i Skorstenen eller ud i det frie. Lange Aftræksledninger, der forandrer Retning flere Gange, maa undgaas, og de maa ikke være rettede nedad. For at undgaa unødvendig Afkøling bør Skorstene eller Aftræksrør for Gasvarmeapparater kun føres lidt op over Taget, og deres Mündinger beskyttes mod Vind fra oven ved faststaaende Røghætter.

5. Gasmotorer.

Gasmotorer skal ved Hjælp af Gummiposer og Trykregulatorer forbindes saaledes, at Trykvingninger og Stød ikke kan forplante sig ud i Gadenettet. Foran Gummiposen maa der anbringes en Hane, der lukkes saa meget, at Gummiposen arbejder (aander), og at Tændeflammen — om den er til Stede — brænder roligt. Tændeflammen skal anbringes foran den omtalte Regulatorhane.

C. Gasanlæg til særlige Formaal.

1. Installationer i større eller brandfarlige Bygninger (Forlystelseslokaler og Varehuse) og Udstillingsvinduer.

Vidt forgrenede Gasledninger maa efter Gasværkets Anvisning deles i enkelte med særlige Haner forsynede Grupper. I større Bygninger, hvor der kommer mange Mennesker, saasom Varehuse, større Forretningshuse, Skoler, Sygehuse, Fabrikker, Forlystelseslokaler o. lign., skal Ledningerne anlægges saaledes, at hver Etage eller enhver større Biledning kan afspærres fra Hovedledningen ved en let tilgængelig Hane.

2. Presgasanlæg.

Apparater til Fremstilling af Presgas maa kun opstilles i ubeboede let tilgængelige, tilstrækkeligt lyse Rum, som til enhver Tid kan udluftes. Apparaterne selv maa være af bedste Materiale og fuldstændig gastætte. Der skal findes et paalideligt Manometer, der viser Trykket i Presgasledningen.

I det Rum, hvor Gassen bliver komprimeret, skal der

være anbragt en kortfattet Anvisning angaaende Anlæggets Betjening og de tilhørende Ventilens eller Haners Stillinger.

D. Prøve, Frigivelse af og Tilsyn med Gasinstallationerne.

1. Prøvetvang.

Alle Anlæg til Fordeling og Anvendelse af Gas fra Gasværket maa i enhver Henseende være udført hensigtsmæssigt og med Omhu, saa enhver Risiko ved Brugen af Anlægget er udelukket. De skal prøves og tilses af Gasværket. Anlæg, der ikke opfylder disse Betingelser, maa ikke benyttes.

Alle Nyanlæg, Udvidelser og Forandringer af bestaaende Anlæg anmeldes til Gasværket paa særlige Blanketter, som udleveres paa Gasværkets Kontor.

Gasværket foretager Prøve:

- a. ved alle Nyanlæg,
- b. ved alle større Udvidelser eller Forandringer,
- c. naar Gasledninger, der ikke har været benyttet 1 Aar, atter tages i Brug, og
- d. naar der foretages Forandringer ved Dele af Bygninger, i hvilke der findes Gasledninger.

Anmeldelse til Prøve skal underskrives af Gasmesteren, der udfører Anlægget, og indsendes til Gasværket paa Blanketter, der til dette Brug udleveres af Gasværket.

Prøvepligtige Gasledninger maa først tages i Brug eller sættes under Gastryk, naar de har bestaaet den foreskrevne Prøve.

2. Prøve.

Alle prøvepligtige Ledninger skal prøves, forinden de tildækkes, og før de forbindes med Gasmaalerne. Prøverne finde Sted i Nærværelse af Gasmesteren eller dennes Stedfortræder, som maa stille Prøveapparatet og de nødvendige Værktøjer og Redskaber til Disposition. Kontroløren maa, forinden Tæthedsprøven foretages, ved Revision af hele Anlægget overbevise sig om, at Forskrifterne er nøjagtig overholdte. Denne Revision omfatter ogsaa Beskaffenheden af det anvendte Materiale og den fagmæssige Forarbejdelse af samme, den rigtige Dimensionering og hensigtsmæssige Lægning af Rørene, Beskyttelse af samme mod Frost, Rust o. lign., Anbringelse af Vandsamlere og tilstrækkelig Fastgørelse af Rørene. Er der ved Revisionen ingen Mangler fundet, *foretages Tæthedsprøven* ved Hjælp af Vandtrykmaaler under et Tryk, der er mindst 6 Gange saa stort som det normale Tryk i Rørnettet, og Installationen regnes for god, naar Trykket i Løbet af 5 Minutter ikke synker mere

end 2 pCt. (f. Eks. Gastryk 50 mm, Prøvetryk 300 mm, tilladeligt Tryktab 6 mm i 5 Minutter).

Ved større Anlæg prøves de enkelte Afdelinger først hver for sig, hvorefter en Tæthedsprøve af hele Ledningen foretages.

Har Ledningerne vist sig tætte, undersøger Kontroløren ved at lade Luft udstømme af de enkelte Udmundinger, om Ledningen er fri, d. v. s. ikke er afbrudt ved Forstop- pelser. Større Kroner og Gasforbrugsapparater skal, hvis det forlanges af Kontroløren, før Anbringelsen prøves, om de er tætte.

Gasværket afgør i hvilken Udstrækning Anlægget skal prøves, specielt om en Prøve med Gasmaaleren (Maaler- prøve) er tilstrækkelig for Installationer, ved hvilke der er foretaget Forandringer eller Reparationer, eller som i læn- gere Tid ikke er blevet benyttede.

Ved *Maalerprøven* anses Installationen for tilstrækkelig tæt, naar Maaleren i Løbet af en halv Time ikke lader mere end $\frac{1}{1000}$ af den Gasmængde passere, som forbruges, naar alle Gasapparater paa en Gang benyttes.

Opsøgning af Utætheder skal, saafremt Gaslugten ikke giver Oplysning, ske ved Hjælp af Sæbevand. Det er forbudt at »lyse« efter Utætheder. Det er ligeledes forbudt at fylde Ledningerne med Vand eller Syrer i den Hensigt at finde eller afhjælpe Utætheder, og Anlæg, der er bleven behandlet paa denne Maade, bliver under ingen Omstændig- heder godkendt.

Enhver Mangel ved Installationen skal straks afhjælpes, hvorefter ny Prøve maa afholdes.

Er Prøven afsluttet og alt befundet i Orden, udstedes et Prøvebevis. Gasværket paatager sig imidlertid intet An- svar ved Udstedelsen af Prøvebeviset. For enhver Prøve med utilfredsstillende Resultat betaler Gasmesteren Kr. 2,00.

3. Frigivelse af Anlægget og Efterprøve.

Først efter Udstedelsen af Prøvebeviset maa Rørlednin- gerne males, Maaleren opstilles og Gasapparaterne forbindes med Ledningen. Flammerne maa ikke antændes, før Luften og Gasluftblandingen under Iagttagelse af de nødvendige For- sigtighedsregler er udblæst af hele Installationen.

Installatøren skal herefter ved Iagttagelse af Gasmaaleren endnu en Gang overbevise sig om, at Anlægget er tæt, og undersøge, om alle Blus brænder rigtigt.

Lysflammer, saa vel aabne som Gasglødeflammer, maa brænde klart uden at bruse, blinke eller sode.

Ved alle Flammer (Lamper saa vel som Brændere) maa det iagttages, at der ikke udvikles nogen ubehagelig Lugt,

hvilket er Tegn paa ufuldstændig Forbrænding. Særlig ved Varmeflammer maa Forbrændingen være fuldstændig.

Lysende Varmeflammer skal danne en skarp begrænset klartlysende Flamme omkring den ikke lysende Kærne. Flammen maa ikke brænde mat og uroligt eller trække sig i Længden. *Ikkelysende* Flammer (Blaabrændere) skal brænde med kort Flamme af blaa Farve og have en indre skarp begrænset grøn eller blaagrøn Kærne.

Ved Gasapparater, der er forsynede med Aftræksrør til Forbrændingsprodukterne, maa det undersøges, om den fuldstændige Forbrænding ogsaa er til Stede, naar Aftrækket forstyrres af uheldige Vindforhold. Saadanne Forstyrrelser kan man tilvejebringe ad kunstig Vej ved for en kort Tid at lukke Aftræksrøret. Gasværket har Ret til at overbevise sig om Anlæggenes forskriftsmæssige Tilstand og til at foretage Efterprøve.

Regler

for

Udførelsen af Vandindlæg i Rønne.

1.

Stikledninger.

Anboring af Hovedrør, Levering af Stophane, Levering og Opstilling af Spindel, Spindelkasse og Dæksel udføres af Vandværket.

Lægning samt Reparationer af Stikledninger kan udføres saa vel af Vandværket som af de aut. Vandmestre.

Ledninger i Jorden skal være af Jernrør, der skal være galvaniserede eller Støbejernsrør; af sidstnævnte skal Lysningen i Røret være mindst 40 mm.

Rørene føres ned i en saadan Dybde, at der mindst er 1,2 m Jord over Ledningen.

Ledningerne føres gennem Ydermuren, og ved Ledningens Indtrædelse i Ejendommen anbringes paa passende let tilgængeligt Sted Stophane med Aftapning.

Hvor ingen Kælder findes, anbringes Stophane med Aftapning i Jorden.

Stophane med Aftapning i Jorden skal forsynes med Spindelstang, Kasse og støbt Dæksel. Til Betegnelse af Hanens Plads anbefales at anbringe en Mærkeplade paa Muren.

Anbringes Aftapningshanen inde i Ejendomme, hvor der ingen Kælder findes, anbringes Hanen i en med Laag forsynet Brønd, der er tilstrækkelig stor til, at Hanen kan aftages og repareres eller fornyes, uden at det i den Anledning bliver nødvendigt at foretage Opgravning. Aftapningshanerne maa i alle Tilfælde anbringes saaledes, at Ledningerne ikke kan fryse, naar Hanen er lukket.

Forsynes flere Lejligheder fra samme Stikledning, anbringes Stophane med Aftapning for hver enkelt Lejlighed.

Ledninger maa ikke føres ind i Ejendommen gennem Lyskasser eller Kældervinduer, men holdes i ca. 1 Meters Afstand fra samme. Stikledningen forbindes til Stophanen i Gaden ved Langgevind.

De gældende Bestemmelser for Lægning af Gasledninger

i Gader og Veje vil ogsaa være gældende for Vandledninger, selv om dette ikke er særlig bemærket.

2.

Husledninger.

Alle indvendige Ledninger lægges af trukne, galvaniserede Smedejernsrør. De enkelte Rør- og Forbindelsesstykker skal undersøges, om de er tætte og fri for Knaster og Urenheder. Stykker, der har Fejl, maa kasseres.

Rør, der er tættede med Lodning eller lignende, maa ikke benyttes. Forbindelsesstykkerne (Fittings) skal være smedet eller blødstøbt; det skal have jævne indvendige Flader, og Gevindet skal være lige og akkurat skaaret.

Blyrør maa ikke anvendes undtagen ved Tilslutning til Skylecisterner og Badeovne.

Langgevind skal anvendes i en saadan Udstrækning, at alle Ledninger let kan nedtages.

Ved Ledningernes Anbringelse undgaas saa vidt muligt de Steder, der er udsatte for Frost; hvor dette ikke kan lade sig gøre, maa Ledningerne beskyttes ved Isolering.

Ledningerne fastgøres ved Hjælp af Rørhager, for hvilke der anbringes Træpropper i Muren, eller ved Hjælp af støbte Rørbærere, som fastgøres i Muren. Denne sidste Maade anbefales særlig til Kældere og Fabrikslokaler samt paa Steder, hvor Rørene kan være udsat for Frost, da man herved lettere kan isolere Rørene.

Til Samling af Rørene maa kun anvendes Hørpakkarn. Alt overflødig Pakgarn, der skydes ud ved S sammenskrivningen, skal fjernes.

Ledningerne oplægges efter rette Linier. Afstanden mellem Rørhagerne maa afpasses efter de specielle Forhold, men maa dog kun være 2,5 m paa vandrette og 3,5 m paa lodrette Ledninger. Ledningerne skal lægges med Fald mod Aftapningshanen, saaledes at enhver Del af dem kan aftappes. Ved større Ejendomme og Fabrikslokaler kan Vandværket forlange en Oversigtsskitse med nøjagtige Maal og Dimensionsangivelser.

Med Hensyn til Rørdimensionerne skal bemærkes, at 13 mm ($\frac{1}{2}$ " Rør kun maa benyttes til Tilslutningsrør for Taphanerne og som Ledning til en enkelt W. C. Cisterne og for Udskylning af enkelt Urinals, dog maa disse Ledningers Længde ikke overstige 3 m. Til alle andre Ledninger skal anvendes mindst 20 mm Rør. Denne Dimension kan anvendes til Forsyning af 4 Taphaner. Er Antallet af Haner større, maa anvendes større Rør.

Størrelsen af Rørene samt Anbringelsen kan i hvert enkelt Tilfælde bestemmes af Vandværket.

Hvor en eller flere Taphaner forsynes fra en lodret Ledning, skal Afslutningen af denne føres 25 cm op over øverste Hanerør og ende med en Slutmuffe.

3.

Haner.

Alle Stophaner og Taphaner skal være af en af Vandværket godkendt Konstruktion.

Ingen Taphane maa uden særlig Tilladelse have større Lysning end 13 mm, med mindre Forbruget gaar gennem Maaler. Hvis det skønnes nødvendigt, forbeholder Vandværket sig Ret til at fordre anvendt selvlukkende Haner.

Ingen Hane maa uden særlig Tilladelse være forsynet med Slangeforskrunding, med mindre den er anbragt efter Maaler, eller der betales særlig Afgift for Havevanding.

Haner umiddelbart før og efter Maaler skal være Ventilstophaner eller Svømmehaner.

Brandhaner i Gaardsrum og Bygninger maa kun anbringes efter Anvisning af Brandinspektøren. De skal forsynes med Vandværkets Segl, der kun maa brydes i Ildebrandstilfælde, og skal der straks ske Anmeldelse herom til Vandværket.

Hvor en Forsyningsledning til et Varmtvandsanlæg føres direkte til Varmekedlen, skal der anbringes en Kontraventil mellem Maaleren eller Stophanen og Kedlen. Forsyningsledninger til Varmeanlæg i Ejendomme anbringes efter Vandværkets Bestemmelse i hvert enkelt Tilfælde enten efter Maaler eller for direkte Tryk, dog skal Varmeanlæg med Aftapning altid være efter Maaler. Foran Cisterne til W. C. anbringes Ventilstophane.

4.

Maalere.

Vandmaalere skal anbringes paa et af Vandværket godkendt Sted; det skal være let tilgængeligt og beskyttet mod Frost.

Hvor der anbringes Vandmaalere til Oplagspladser, Haver og andre Steder, hvor Maaleren ikke kan anbringes i Kælder eller andre Bygninger, maa Maaleren anbringes i en Kasse i Jorden.

Kassen kan mures, støbes af Beton eller udføres af Brædder, der er godt imprægneret med Carbolineum eller Tjære. Kassens Størrelse skal være 1,2 m lang, 0,8 m bred og 1,2 m dyb. Kassens Kant skal gaa 50 mm over Jordfladen. Kassen dækkes med et let aftageligt Dæksel, som er beslaaet med Zink eller Tagpap, saaledes at det hindrer Regn i at

trænge ned til Maaleren. For Sikkerhed mod, at Maaleren skal fryse, anbefales at dække Maaleren let med en Sæk fyldt med Halm eller Træuld. Det maa paases, at der ikke findes Grundvand, der kan trænge ind i Kassen og ødelægge Maaleren.

Vandmaaleren leveres af Vandværket, men kan opsættes af de aut. Vandmestre efter Vandværkets Anvisning.

Udgifter ved Opsætning af Vandmaalere paahviler Ejeren af Stedet, hvor Maaleren anbringes.

5.

Anmeldelse.

Den aut. Vandmester maa senest 3 Dage, efter at et Arbejde er færdigt ved Vandindlæg, saa vel Nyanlæg som Forandringer ved de bestaaende Indlæg, indsende Anmeldelse herom til Vandværket, der lader Arbejdet prøve og kontrolere.

Undtagne fra Anmeldelse ere de nødvendige Reparationer af Haner og andre Utætheder.

Til Anmeldelser udleveres Blanketter paa Vandværkets Kontor.

6.

Eftersyn og Prøve.

Ingen Jordledning maa tildækkes, forinden den er synet og prøvet for Vandtryk.

Intet Nyanlæg i Ejendomme maa forsynes med Vand fra Vandværket, forinden det efter Anmeldelse til Vandværket er synet og prøvet for Vandtryk.

Naar Anlægget er synet og befundet i Orden, udstedes et Bevis herpaa fra Vandværket.

7.

Ret til Indlæg af Vandledninger.

Alt Vandledningsarbejde i Ejendomme, der forsynes fra Rønne Vandværk, maa kun udføres af Vandværket og ved de af Byraadet aut. Vandmestre, som ved disse Arbejder vil have at holde sig deres Instruks, Vandværkets Regulativ og ovenstaaende Regler samt de Bestemmelser ved et Anlæg, som Vandværket paabyder i hvert enkelt Tilfælde, efterrettelig.

8.

Ovenstaaende Bestemmelser træder i Kraft den 1ste April 1919.

Rønne Byraad, den 12te Maj 1919.

P. B. V.

Niels Nielsen.

Instruks

for

de autoriserede Gas- og Vandmestre i Rønne.

1.

Byraadet bestemmer efter Forslag fra Udvalgene hvor mange og hvilke Haandværkere der som autoriserede Gas- og Vandmestre bør gives Ret til at indlægge Gas- og Vandledninger i private Ejendomme samt udføre Forandringer og Vedligeholdelsesarbejder ved de indlagte Ledninger med Tilbehør. De nærmere Betingelser for at opnaa Autorisation fastsættes af Udvalgene.

De autoriserede Gas- og Vandmestre skal have fast Bopæl og drive selvstændig Forretning i Rønne Kommune. Autorisationen meddeles skriftlig og offentliggøres i Dagbladene. Naar Autorisationen tilbagekaldes, sker det paa samme Maade

2.

Gas- og Vandmestrene have under Udførelsen af de dem i denne Henseende overdragne Arbejder, under Fortabelse af den givne Bemyndigelse, at holde sig Bestemmelserne i Vedlæggerne for Benyttelsen af Gas og Vand fra Kommunens Værker, de givne Regler for Udførelsen af Gas- og Vandindlæg samt denne Instruks efterrettelig. Bliver de vidende om Forhold, hvorved Gas forbruges, som ikke har passeret Maaler, er de forpligtede til straks at anmelde saadant for Gasværksbestyreren. Og bliver de vidende om Mangler ved en Vandledning, eller om der i Henseende til dens Indretning eller Afbenyttelse er gaaet frem paa en utilladelig Maade, eller om andre Forhold, der leder til større Vandforbrug end bestemt, eller som maatte foraarsage Vandspild, er de pligtige til straks at anmelde saadant til Vandværksbestyreren.

3.

Ingen Gas- og Vandmester maa indlede Gas eller Vand i nogen Ejendom, foretage nogen Forandring ved de alt anbragte Ledninger eller anbringe flere Forgreninger eller andre Haner eller Blus paa disse, end der alt findes, uden i Forvejen at have anmeldt dette til Værket og erhvervet dettes

Billigelse af, hvorledes Arbejdet bør udføres, samt hvilke Rørstørrelser og Haner der skal bruges. Giver Værket specielle Bestemmelser for Arbejdets Udførelse, bliver disse uvægerlig at følge.

Naar Arbejdet er fuldført, skal den aut. Mester senest 3 Dage efter anmelde dette til Værket, der lader Arbejdet prøve og kontrolere.

Reparationer, der maatte blive fornødne ved Brud eller Utætheder paa de bestaaende Ledninger, har den aut. Mester, der tilkaldes, straks at foranstalte udført, men han skal straks gøre Anmeldelse om det udførte Arbejde til Værket.

4.

Enhver aut. Gas- og Vandmester er pligtig til paa Opfordring at give Udvalgene eller disses Befuldmægtigede enhver Oplysning, der maatte forlanges med Hensyn til de Arbejder, han har udført eller har under Arbejde, ligesom han er pligtig til, naar det forlanges, at være til Stede ved Eftersynet og Prøven af de af ham udførte Arbejder.

5.

Efterkommer en aut. Gas- og Vandmester eller hans Folk ikke de i denne Instruks eller i øvrigt foreskrevne Regler for Udførelsen af Gas- og Vandindlæg, eller lader det mangle paa tilbørlig Omhu ved Udførelsen af noget ham overdraget Arbejde, kan den ham meddelte Autorisation straks tilbagekaldes af Byraadet. Endvidere er han pligtig til straks, naar det forlanges, at rette alle Fejl og Mangler, som maatte blive fundne ved de af ham udførte Arbejder.

Den en Gas- og Vandmester meddelte Autorisation kan opsiges af Byraadet med 3 Maaneders Varsel, hvis vedkommende Mester ikke har udført og anmeldt noget Gas- og Vandmesterarbejde i Løbet af 2 paa hinanden følgende Aar.

6.

Den, der autoriseres eller ønsker at beholde Autorisationen som Gas- og Vandmester, skal ved sin Underskrift paa et Eksemplar af denne Instruks, hvilket Eksemplar forbliver i Byraadets Værge, forpligte sig til i enhver Henseende at holde sig Instruksen efterrettelig. Byraadet forbeholder sig Ret til at foretage Ændringer i eller Tilføjelser til denne Instruks.

7.

Ovenstaaende Bestemmelser træder i Kraft den 1ste April 1919.

Rønne Byraad, den 12te Maj 1919.

P. R. V.

Niels Nielsen.

Af Herr. Ingeniør og Teglværksejer **Carl Johan Kielberg** og Hustru **Esther Kielberg**, f. Schat Petersen, af Rønne har undertegnede Borgmester Niels Nielsen modtaget en Kapital paa 10000 Kr. med Anmodning om at oprette et Legat til Fordel for trængende i Rønne Købstad. Efter Forhandling med Legatstifterne er der under Forventning om kgl. Stadfæstelse for Legatet affattet følgende

Fundats.

1.

Legatet, der benævnes: »Ingeniør og Teglværksejer C. J. Kielberg og Hustrus Legat«, bestyres af Rønne Byraad.

2.

Legatets Formue bestaar af den skænkede Kapital 10000 Kr.

Legatets Midler skulle anbringes efter Reglerne for Udlaan af umyndiges eller andre under offentlig Bestyrelse eller offentligt Tilsyn staaende Midler. Mindre Beløb vil dog kunne indsættes til Forrentning i en solid Sparekasse.

Legatets Kapital maa ingensinde forbruges eller formindskes. Skulde den nogensinde blive formindsket, bliver Renterne at oplægge, indtil den paa ny har naaet sin oprindelige Størrelse.

Legatets Aktiver blive at forsyne med Forbudspaategning af Rønne Byraad.

3.

Af Legatets Indtægter udredes forlods Omkostningerne ved Legatets Bestyrelse. Resten uddeles i Portioner, hvis Størrelse hvert Aar fastsættes af Byraadet, som en Fødselsdagsgave til alle de alderdomsunderstøttede, der maatte faa deres Ophold paa det Alderdomshjem, Rønne Kommune eventuelt maa opføre. Beløbet vil være at udbetale vedkommende paa Fødselsdagen, og den alderdomsunderstøttede skal alene være berettiget til at raade over det

Byraadet maa ikke, fordi disse Legatportioner uddeles, tage Anledning til at nedsætte det Beløb, der maanedlig maatte blive tillagt de alderdomsunderstøttede til deres personlige Smaafornødenheder.

4.

Saa længe der ikke findes et kommunalt Alderdomshjem i Rønne Kommune bliver de opsparede Renter at tillægge Kapitalen.

5.

Skulde Rønne Kommune ikke inden 5 Aar fra Dato lade opføre et Alderdomshjem, skal Rønne Byraad i For-
ening med Legatstifterne, hvis disse til den Tid er i Live, være berettigede til at bestemme, at Legatet skal anvendes paa en anden Maade end nævnt i Post 3. Dersom Legatstifterne til denne Tid ikke skulde være i Live, og Rønne Byraad saaledes til den Tid ene skal tage Bestemmelse angaaende Legatets Anvendelse, maa Bestemmelsen om Legatets Anvendelse være i samme Aand, som den af Legatstifterne oprindelig ønskede. Paa en saadan Forandring vil der være at erhverve kgl. Stadfæstelse.

6.

Byraadet aflægger aarlig Regnskab for Legatet, hvilket Regnskab aflægges revideres og dicideres samtidig med og paa samme Maade som Rønne Kommunes Regnskaber.

Rønne, den 30te April 1919.

Niels Nielsen.

Kgl. Stadfæstelse meddelt den 23de Maj 1919. Min. Tid.
C. Pag. 98.

Beretning

om

Fattigvæsenet i Aaret 1918-19

i Rønne Kommune.

Anmærkning. Der skelnes mellem 3 Arter af Hjælp:

- A. Egentlig Fattighjælp, d. v. s. Fattighjælp med Fattighjælps Virkning (undtagen Alimentationshjælp.)
 - B. Alimentationshjælp, d. v. s. Hjælp i Form af forskudsvis udredet Alimentationsbidrag, som for vedkommende Alimentant har medført Fattighjælps Virkning. (Se Alimentationslovens § 7.)
 - C. Uegentlig Fattighjælp, d. v. s. Fattigunderstøttelse uden Fattighjælps Virkning udredet i Henhold til Fattiglovens §§ 44, 61, 62, 63, 64 og 65, Tuberkuloselovens § 7 og Børneloven.
-

I. Den faste Stab af trængende den 31te Marts 1919, d. v. s. det samlede Antal Personer, som ved Regnskabsaarets Slutning modtog vedvarende (egentlig) Fattighjælp. (Se ovenfor under A):

	Mænd	Kvinder	Tilsamm.
1. Hovedpersoner (direkte understøttede):			
Familieforsørgere	17	24	41
Enlige Personer	29	48	77
Tilsammen	46	72	118
2. Bipersoner, som Hjælpen kom til Gode:			
Hustruer			16
Børn			134
Tilsammen			268

II. Det samlede Antal Personer, som i Aarets Løb fast eller midlertidigt har modtaget Understøttelse. (Herunder altsaa ogsaa de ovenfor under den faste Stab opførte.) Kun Hovedpersoner, d. v. s. direkte understøttede:

	Mænd	Kvinder	Tilsamm.
A. Personer, som kun modtog egentlig Fattighjælp	50	74	124
B. — - Alimentationshjælp	39	0	39
C. — - uegentlig Fattighjælp	30	21	51
D. Personer, som baade modtog egentlig Fattighjælp og Alimentationshjælp	1	0	1
E. — - egentlig Fattighjælp og uegentlig Fattighjælp	15	17	32
F. — - Alimentationshjælp og uegentlig Fattighjælp	0	0	0
G. — - egentlig Fattighjælp, Alimentationshjælp og uegentlig Fattighjælp	0	0	0
Direkte understøttede Personer i alt	135	112	247

Beretning

om

Aldersdomsunderstøttelsen i Aaret 1918-19 i Rønne Kommune.

- | | |
|--|----------------|
| A. Antal Personer, som den 31. Marts 1919 nød fast Aldersdomsunderstøttelse: | Antal Personer |
| a. Hovedpersoner (direkte understøttede) | 367 |
| b. Bipersoner. (d. v. s. Hustruer og andre Familienmedlemmer, som faktisk underholdes af de ovenfor anførte Familieforsørgere) | 92 |
| | I alt 459 |
- B. Antal Personer, som i Løbet af Regnskabsaaret 1918—19 modtog Aldersdomsunderstøttelse i H. t. Aldersdomsunderstøttelseslovens § 6, 1ste Stykke. Disse ere ikke indbefattede under A. Kun Hovedpersoner d. v. s. direkte understøttede: 0
- C. Kommunens Udgift til Aldersdomsunderstøttelse i Regnskabsaaret 1918—19:
1. Kommunen har udredt til Understøttelse i Kommunen:

	Kr. Ø.
a. Til de under A nævnte fast underst.	180,165 43
b. Til de under B nævnte understøttede	, , ,
	Tilsammen 180,165 43
 2. Kommunen har refunderet:

a. Til København, Købstadkommuner og Handelspladser	Kr. Ø. 7,262 42
b. Til Sognekommuner	2,037 71
	9,300 13

I alt for Post 1 og 2 189,465 56
 3. Kommunen har erholdt refunderet fra andre Kommuner (samt Refusioner fra Statskassen og Fælleskommunerne, jfr. Fattiglovens §§ 23, 26 og 27) 26,516 87
 4. Naar Post 3 drages fra Ialt-Beløbet for Post 1 og 2, kommer til endelig Udgift 162,948 69

Beretning

om

Enkebørnsunderstøttelsen i Aaret 1918-19 i Rønne Kommune.

	Antal Personer.
A. Antal Enker, som den 31. Marts 1919 nød Understøttelse	40
Disses Børn	91
B. Kommunens Udgift til Enkebørnsunderstøttelse i Regn- skabsaaret 1918—19.	
	Kr. Ø.
1. Kommunen har udredet til Understøttelse i Kommunen	7,702 50
2. Kommunen har refunderet:	Kr. Ø.
a. Til København, Købstadkom- muner og Handelspladser	781 90
b. Til Sognekommuner	763 12
	1545 02
I alt for Post 1 og 2	9,247 52
3. Kommunen har erholdt refunderet fra an- dre Kommuner (samt Refusioner fra Stats- kassen og Fælleskommunerne, jfr. Fattig- lovens §§ 23, 26 og 27)	1850 63
4. Naar Post 3 drages fra Ialt-Beløbet for Post 1 og 2, kommer til endelig Udgift	7,396 89

Rønne Købstads
kommunale Regnskaber

for

Aaret 1918—19.

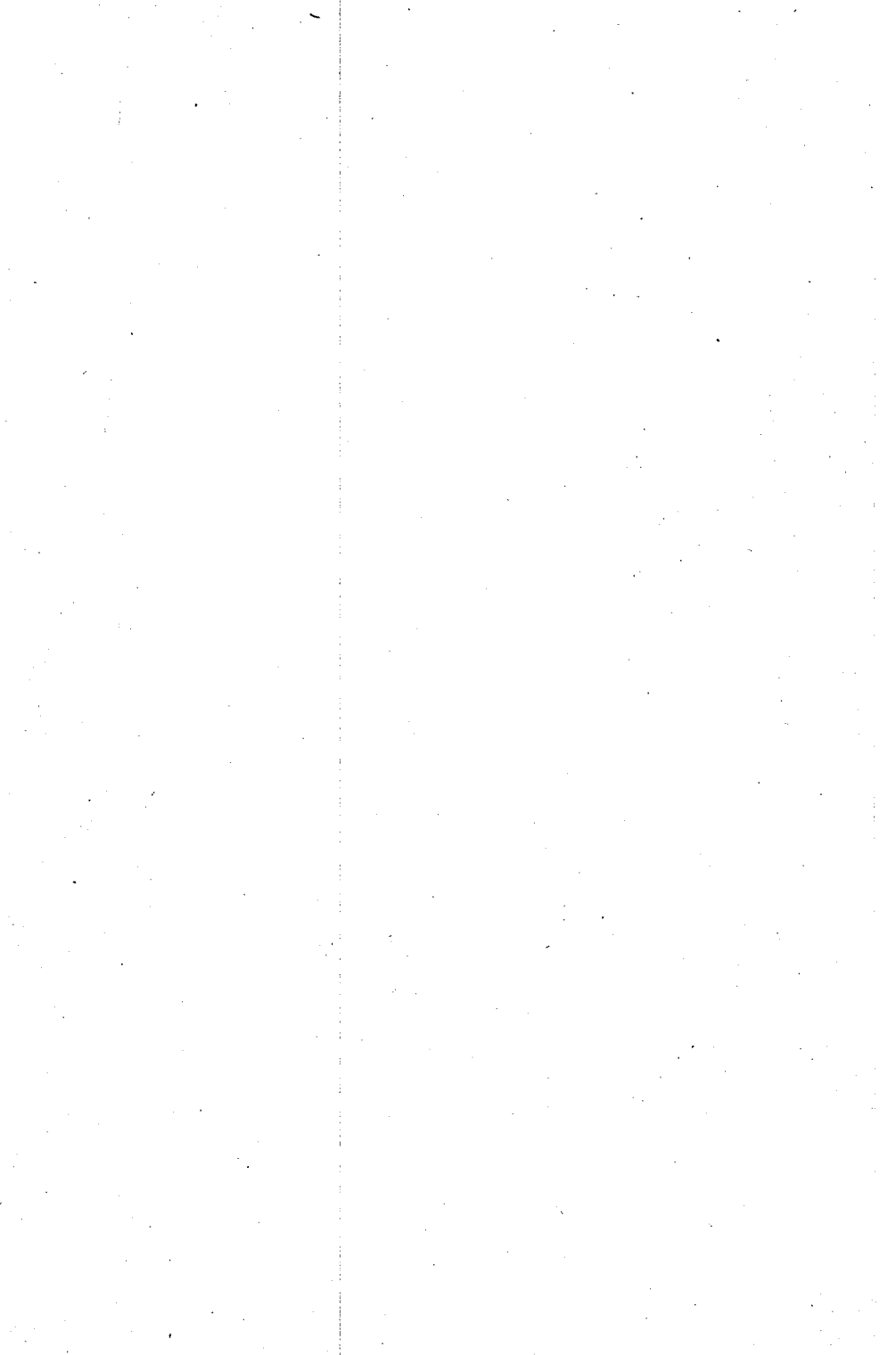

Regnskab

over

Rønne Købstads Indtægter og Udgifter

i Aaret 1918—19.

Indtægt.	Kr.	Ø.	Kr.	Ø.	Kr.	Ø.
I. Overskud fra forrige Aar.						
a. I Kæmnerkassen:						
1. Kontant	274447	35				
2. I Sparekassen og Banken	25813	67				
3. Kommunekreditforeningsobl.	43000	>				
4. Restancer	14439	35				
			357700	37		
b. I Gasværkets Kasse:						
1. Kontant	-33053	92				
2. Restancer	102	63				
			-32951	29		
c. I Vandværkets Kasse:						
1. Kontant	1531	24				
2. Restancer	>	>				
			1531	24		
d. I Elektricitetsværkets Kasse:						
1. Kontant	26370	44				
2. Restancer	56	83				
			26427	27		
e. Pensionsfonden:						
1. Indestaaende i Sparekassen	27040	83				
2. Kontant	6619	28				
			33660	11		
II. Renter af Kommunens Kapitaler:					386367	70
a. Renter af frugtbargjorte Kapitaler:						
1. Af den i Sct. Knuds Præstegaard indestaaende Kapital	177	40				
2. Af en Rønne Arbejdshus tilfalden Kapital	25	68				
Lateris	203	08			386367	70

IV

	Kr.	Ø.	Kr.	Ø.	Kr.	Ø.
Transp.	203	08			386367	70
3. Af Grundfondens i Sparekassen indestaaende Kapital	504	36				
4. Af andre Kapitaler	39	78				
5. Af Udlæg for Privates Kloakledninger	2651	29				
			3398	51		
b. Renter af Kassebeholdningen			6225	26		
c. Strafrenter i Henhold til Lov af 15/6 1903 § 27			3254	33		
					12878	10
III. Indtægter af Ejendomme, tilhørende Kommunen:						
a. Kommunens Udmark.						
A. Købstadens Skov:						
Indtægt:						
For solgte Skoveffekter	11150	>				
Udgift:						
1. Kulturarbejder	1525	33				
2. Skovningsarbejder	2780	70				
3. Lønninger	1440	>				
4. Andre Udgifter	3322	08				
	9068	11				
	2081	89				
B. For Kul og Ler:						
Indtægt	30068	70				
Arbejdsudgifter	44031	59				
	+13962	89				
			+11881	>		
b. Gasværket:						
Indtægt.						
1. Gas til Byens Belysning	7449	30				
2. Salg af Gas	207168	60				
3. Salg af Biprodukter	284205	30				
4. Andre Indtægter	7836	91				
	506660	11				
Udgift:						
1. Lønninger og Pensioner	40577	67				
2. Kul, Olie m. v.	500270	42				
3. Vedligeh. af Inventar	9902	99				
4. Do. af Bygninger	1210	93				
	506660	11	+11881	>	399245	80
Lateris	551962	01				
	506660	11	+11881	>	399245	80

	Kr.	Ø.	Kr.	Ø.	Kr.	Ø.	Kr.	Ø.
Transp.	551962	01	506660	11	+11881	>	399245	80
5. Vedligeholdelse af Ledninger	242	21						
6. Nye Anlæg, som afholdes af Aarets Indtægt	10767	97						
7. Omkostninger ved Salg af Tjære . . .	1242	28						
8. Andre og uforudsete. Udgifter . . .	4827	43						
			569041	90				
c. Vandværket:					+62381	79		
Indtægt:	Kr.	Ø.						
1. Vandafgift	41665	90						
2. Leje af Vandmaalere	370	67						
3. Andre Indtægter	344	03						
			42380	60				
Udgift:								
1. Lønninger og Pensioner	5867	50						
2. Petroleum, Olie, Tvist m m.	8560	38						
3. Vedligeholdelse	3678	91						
4. Andre Udgifter	1564	12						
5. Anlæg og Udvidelser	7635	05						
			27305	96				
d. Elektricitetsværket:					15074	64		
Indtægt:	Kr.	Ø.						
1. Salg af Elektricitet	156285	04						
2. Afdragsbetaling	4570	97						
3. Andre Indtægter	2779	39						
			163635	40				
Udgift:								
1. Lønninger og Pensioner	23201	39						
2. Brændsel, Olie, Vand og Tvist	74663	21						
3. Vedligeholdelse af Maskiner og Inventar	7078	81						
4. Vedligeholdelse af Bygninger	114	95						
Lateris	105058	36	163635	40	+59188	15	399245	80

	Kr.	Ø.	Kr.	Ø.	Kr.	Ø.
Transp.					342982	90
V. Afgifter og Kendelser ifølge Næringsloven af ²⁰/₁₂ 1857 m. fl. Love:						
a. Kendelser for Næringsadkomster			2604	>		
b. Afgift af Brændevinshandel			5635	>		
c. Afgift efter Næringslovens §§ 60, 62 og 75			65	>		
d. Indtægt ifl. Lov af ¹ / ₃ 1889 om Handelsregistre m. m.			42	>		
e. Indtægt ifl. Lov ¹² / ₄ 1889 om Hundeafgift m. m.			841	>		
f. Indtægt af frivillige Svendepøver			30	>		
g. Kommunens Andel i Afgift af offentlige Forestillinger			2775	01		
h. Afgift i Henh. til Politivedt. § 67 ²			*	>		
					11992	01
VI. Forbrug af Aktiver:						
a. Solgte, udtrukne og indfrieede Obligationer og andet Kapitalforbrug:						
1. Afdrag paa Fiskerilaan	54	72				
2. Indkomne Afdrag paa Kommunens Udlæg til Kloakledninger og Fortovsfliser	18593	76				
3. Forbrug af Grundfondens Kapital	1800	>				
4. Andre Kapitalafdrag	142	25				
			20590	73		
b. Solgte faste Ejendomme:			28000	>		
					48590	73
VII. Optagne Laan:						
Faste Laan			598700	>		
Midlertidige Laan			200000	>		
					798700	>
VIII. Tilskud fra Staten i H. t. Lov Nr. 85 af ¹⁵/₅ 1903					7402	>
IX. Koncessionsafgifter					>	>
X. Andre Indtægter:						
a. ¹ / ₄ % Afgift ifl. Reglement for Købstædernes Fattigvæsen af						
Lateris					1209667	64

VIII

	Kr.	Ø.	Kr.	Ø.	Kr.	Ø.
Transp. 5/7 1803 § 42 Nr. 3, jfr. Lov om Afgifter af frivillige Auk- tioner over Handelsvarer af 26/5 1868					1209667	64
b. Bøder:						
1. Skolemulkter	103	05				
2. Skattebøder	>	>				
3. Andre Bøder	285	>				
			388	05		
c. Bygningsgebyrer			750	16		
d. Statskassens Tilskud til For- rentning af og Afdrag paa de til nye Skolebygninger op- tagne Laan			1560	>		
e. Statens Tilskud til Ophjælp- ning af Skolevæsenet i træn- gende Kommuner			1000	>		
f. Staten indbetalt Honorar til Vurderingsmændene	72	>				
Udbetalt til Vurderingsmæn- dene	72	>				
			>	>		
g. Statstilsk. til Børnebogsamlinger Udbetalt til do.	50	>				
	50	>				
			>	>		
h. Refusion af Kommunens Udlæg til Nedsaltn. af Flæsk i 1917-18			21968	30		
i. Statslaan til Opførelse af Be- boelseshuse	20400	>				
Udbetalt til Laantagerne	20400	>				
			>	>		
k. Renter af Amtskommunefonden			3100	>		
					28927	67
XI. Paalignede Skatter:						
a. Ejendomsskatter:						
1. Grundskat	3385	22				
2. Husskat	15236	02				
			18621	24		
b. Skat af Aktieselskaber i H. t. Lov Nr. 85 af 15/5 1903			10078	62		
c. Skat til Kommunen som Er- hvervskommune i H. t. Lov Nr. 85 af 15/5 1903			3328	02		
Lateris			32027	88	1238595	31

	Kr.	Ø.	Kr.	Ø.	Kr.	Ø.
Transp.			32027	88	1238595	31
d. Formue- og Lejlighedsskat . . .	420671	10				
Heri fragaar efter Lov Nr. 85 af 15/5 1903 § 14	2583	32				
	418087	78				
Heri fragaar eftergivne og uer- holdelige Restancer	18763	20				
			399324	58		
					431891	40
XII. Ekstraskat til Dækning af Dyrtsudgifter i Regnskabs- aaret 1917—18:						
Indkomstskat	108465	70				
Formueskat	5237	75				
Skat af Aktieselskaber	2251	14				
Erhvervsskat	277	74				
			116232	33		
Fraagaar for Erhvervsskat, paa- lignet i fremmede Kommu- muner			1000	»		
			115232	33		
Afgang			532	12		
					114700	21
XIII. Pensionsfonden:						
Funktionærernes Tilskud . . .	2394	48				
Kommunens do.	949	»				
Gasværkets do.	977	»				
Vandværkets do.	142	48				
Elektricitetsværkets do.	326	»				
Renter	1357	22				
			6146	18		
Fraagaar Udgiften:						
1. Udbetalt Pension til Gasværks- bestyrer Mogensens Enke . . .	1082	20				
2. Do. til Renovatør Ipsens Enke	227	54				
			1309	74		
					4836	44
Tilsammen for Indtægtsposterne I—XIII					1790023	36
Desuden:						
Optrækning af Statsskat i H. t. Lov Nr. 104 af 15/5 1903 § 39			140502	44		
Lateris			130502	44	1790023	36

	Kr.	Ø.	Kr.	Ø.	Kr.	Ø.
Herfra det til Staten indbetalte			140502	44	1790023	36
Beløb			140502	44		
Summa Indtægt					1790023	36

Udgift.

I. Byens Bestyrelse i Almindelighed:

1. Lønninger og Pensioner:

a. Kæmneren	2200	>				
b. Kommunebogholderen	4340	>				
Fragaar:			6540	>		
Havnens Tilskud	1120	>				
Fattigvæsenets do.	700	>				
Gasværkets do.	1500	>				
Vandværkets do.	500	>				
Elektricitetsværkets do.	500	>				

4320 >

2220 >

c. Fuldmægtigen paa Kommunebogholderkontoret

3090 >

d. Stadsingeniøren

4190 >

Fragaar Havnens Tilskud

2095 >

2095 >

e. Alderdomsunderstøttelsesudvalgets Undersøger

400 >

f. Pensioner:

1. Kæmner Hoffmanns Enke

200 >

2. Bygningsinspektør Jespersens Enke

300 >

3. Pedel P. Hansens Enke

400 >

4. Fhv. Renovatør M. Andreasen

300 >

5. Fhv. Lærerinde H. Koefoed

200 >

6. Tilskud til Pensionsfonden

949 >

2349 >

2. Udgifter til Skatters Paaligning og Opkrævning

3785

73

10154 >

Lateris

3785

73

10154 >

	Kr.	Ø.	Kr.	Ø.	Kr.	Ø.
Transp.	3785	73	10154	>		
Fragaar Statskassens Godtgørelse for Optrækning af Indkomst- og Formueskatten	2103	31	1681	42		
3. Andre Kontorholdsudgifter:						
a. Kæmneren	3100	08				
b. Kommunebogholderen	3288	22				
c. Stadsingeniøren	2616	06	9004	36		
4. Vedligeholdelse m. v. af Kontorlokaler			2031	42		
5. For Benyttelse af Raadhuset			150	>		
6. Andre Udgifter			10389	41		
					33411	61
II. Fattigvæsenet:						
1. Lønninger og Pensioner			2020	>		
2. Udgifter ved Fattiges Forsørgelse, herunder Refusion til fremmede Kommuner	76733	13				
Heri fragaar: Kr. Ø.						
a. Refusion fra fremmede Kommuner og Amtsrepartitionsfonden	43805	82				
b. Indtægt af Fattiglemmernes Efterladenskaber	>	>				
c. Do. af Lemmernes Arbejde	>	>				
d. Andre Indtægter, derunder tilbagebetalt Fattighjælp	3789	81				
e. Fattiggaardens Overskud	1911	65	49507	28		
			27225	85		
3. Understøttelser, der ikke have Fattighjælps Virkning:						
a. Udgifter iflg. Fattigl. § 61	7821	24				
b. Do. > Tuberkuloseloven	2145	47				
c. Do. > Fattiglovens § 44	4733	75				
d. Do. > do. § 63	614	>				
e. Do. > Børneloven	818	45				
	16132	91				
Fragaar Refusioner	6590	47	9542	44		
Lateris			38788	29	33411	61

	Kr.	Ø.	Kr.	Ø.	Kr.	Ø.
Transp.			38788	29	33411	61
4. Vedligeholdelse af Fattigvæsenets Bygninger og Inventar			533	15		
5. Kontorholdsudgifter			209	55		
6. Andre Udgifter			225	68		
					39756	67
III 1. Tilskud til Kommune-Hjælpekassen			27751	44		
Fragaar Statskassens Tilskud			7695	31		
			20056	13		
2. Tilskud til Arbejdsløshedskasserne			6012	43		
					26068	56
IV a. Alderdomsunderstøttelsen:						
1. Udbetalt i Understøttelse, herunder Refusion til fremmede Kommuner	129613	93				
Dyrtidshjælp	59849	63				
	189463	56				
Heri fragaar Refusioner fra fremmede Kommuner	26761	71	162701	85		
			>	>		
2. Andre Udgifter			162701	85		
Fragaar Statskassens Refusion			74900	>		
			87801	85		
b. Understøttelser til Børn af Enker:						
Udbetalt i Understøttelser, herunder Refusion til fremmede Kommuner	9347	52				
Heri fragaar Refusion fra fremmede Kommuner	1850	63				
	7496	89				
Fragaar Statskassens Refusion	2900	>	4596	89		
					92398	74
V. Skolevæsenet:						
1. Lønninger	67778	51				
Fragaar Statskassens Tilskud	23625	16	44153	35		
			>	>		
2. Bidrag til Amtsskolefonden						
Lateris			44153	35	191635	58

	Kr.	Ø.	Kr.	Ø.	Kr.	Ø.
Transp.			44153	35	191635	58
3. Tilskud til private Skoler			2245	>		
4. Kontorholdsudgifter			7	20		
5. Undervisningsmidler			4602	78		
6. Vedligeholdelse af Bygninger og Inventar			3777	48		
7. Andre Udgifter:						
a. Løn til Pedellerne	4580	>				
b. Brændsel og Belysning	13487	57				
c. Renholdelse af Skolelokaler	5043	89				
d. Forskellige Udgifter	4596	82				
e. Dyrtidstillæg til Lærere	4037	49				
			31745	77		
VI. Rets- og Politivæsenet					86531	58
VII. Medicinalvæsenet:						
Vederlagsfri Behandling i Henh. til Lov ¹⁰ / ₅ , 1915					678	65
VIII. Gader og Veje:						
1. Lønninger og Pensioner			>	>		
2. Byens Gader:						
a. Nye Arbejder	13311	76				
b. Hovedreparationer	3148	91				
c. Almindelige Vedligeholdelser	8954	72				
d. Omlægning af Fortove med Fliser	675	88				
			26091	27		
3. Byens Veje:						
a. Nye Arbejder	>	>				
b. Hovedreparationer	141	55				
c. Almindelige Vedligeholdelser	7632	62				
			7774	17		
4. Tilskud til Amtsrepartitionsfonden			>	>		
5. Kloakarbejder			1293	96		
6. Andre Udgifter			>	>		
					35159	40
IX. Byens Belysning:						
1. Gasforbrug			7449	30		
2. Lygtetænderne			2650	>		
3. Vedligeholdelse, Brændere og Net			1149	95		
4. Nye Lygter			>	>		
Lateris			11249	25	314005	21

	Kr.	Ø.	Kr.	Ø.	Kr.	Ø.
Transp.			11249	25	314005	21
5. Andre Udgifter			1082	36		
					12331	61
X. Begravelsesvæsenet						
XI. Den offentlige Renlighed:						
1 a. Renholdelse af Byens Gader og Veje	5244	37				
b. Afgift for Losseplads	1000	>				
			6244	37		
2. Snekastningen m. v.			7	60		
3. Den offentlige Renovations Udførsel:						
a. Renovatørernes Løn	3955	>				
b. Afhenterne	5115	33				
c. Anskaffelse og Vedligeholdelse af Materiel	1153	20				
d. Tilsyn	200	>				
e. Andre Udgifter	695	12				
	11118	65				
Fragaar Afgift for Tøndernes Afhentning	5498	25				
			5620	40		
4. Andre Udgifter						
					11872	37
XII. Brandvæsenet:						
1. Lønninger og Pensioner:						
a. 2 Assistentter	285	>				
b. Brandmandskabet (12 Mand)	606	25				
c. 2 Brandsvende	396	66				
d. 2 Brandvisitationsmænd	300	>				
e. Brandvæsenets Bud	30	>				
f. Ordensafdelingens Hornblæsere	20	>				
			1637	91		
g. Skorstensfejeren	3604	30				
Fragaar Afgift for Skorstensfejning	2344	30				
			1260	>		
			2897	91		
2. Vedligeholdelse af Brandrekvisiter m. v.			751	60		
3. Vedligeholdelse af Bygninger			18	53		
4. Andre Udgifter			1951	79		
			5619	83		
Transp.			5619	83	338209	19

	Kr.	Ø.	Kr.	Ø.	Kr.	Ø.
Transp.			5619	83	338209	19
Fragaar:						
Havnens Tilskud	1102	17				
Udleje af Materiel m. m.	109	>				
			1211	17		
					4408	66
XIII. Indkvarteringsvæsenet						
XIV. De offentlige Lystanlæg:						
1. Vedligeholdelsesudgifter.			3570	89		
Fragaar:						
Salg af Effekter	229	33				
Sparekassens Tilskud	100	>				
Overskud fra M. P. Markers Legat	112	35				
			441	68		
					3129	21
XV. Renter af Gæld					128923	56
XVI. Afdrag paa Gæld:						
a. Faste Laan			55644	48		
b. Midlertidige Laan			258399	90		
					314044	38
XVII. Udgifter, der afholdes af Laan:						
1. Brolægningsarbejder			20832	96		
2. Kloakanlæg			3078	51		
3. Forskudsbetaling paa Fortovs- belægning			1966	91		
4. Vandværkets Udvidelse			37578	40		
5. Anlæg af Hjelpevandledning til Frydenlund			9848	54		
6. Opførelse af Beboelseslejligh- heder paa Matr.-Nr. 689 af Bygr.			56053	89		
7. Arbejder til Afhjælpning af Arbejdsløshed			5396	90		
8. Opførelse af Skolebygning			20996	12		
9. Kloakstikledninger			1597	79		
10. Indretning af Administrations- lokaler			11958	20		
11. Køb af Jord til Fattiggaarden			13368	11		
10. Arbejder ved Gasværket			24584	58		
Lateris			207260	91	788715	>

	Kr.	Ø.	Kr.	Ø.	Kr.	Ø.	Kr.	Ø.
Transp.					207260	91	788715	>
11. Køb af Matr.-Nr. 153 b og 154 af Markj.					7000	>		
12. Do. af Matr.-Nr. 271 a af Markj.					14000	>		
							228260	91
XVIII. Anden Forøgelse af Ak- tiver							30311	30
XIX. Bidrag til forskellige Insti- tutioner							5649	44
XX. Andre og uforudsete Ud- gifter :								
1. Bidrag til Amtsrepartitionsfon- den					89172	96		
2. Andre Udgifter					9726	84		
3. Tilskud til Bornholms Sana- torium					7181	02		
4. Udgifter til Dyrtidshjælp:								
A. Udgifter i April Kvartal 1918 i Henhold til Lov af 28de December 1916:								
1. Ifølge Lovens § 1:								
a. Hjælpekassen til arbejds- løse og kronisk syge	6136	65						
b. Samme til Enker	359	20						
c. Folkekøkkenet	3995	82						
d. Rabatmærker paa Varer	502	>						
e. Administrationsudgifter	718	40						
					11712	07		
2. Ifølge Lovens § 2:								
Rabatmærker paa Rugbrød					13979	95		
					25692	02		
B. Udgifter i Tiden $\frac{1}{7}$ 1918— til $\frac{31}{3}$ 1919 i Henhold til Lov af 13de Juli 1918:								
1. I Henh. t. Lovens § 2					103320	>		
Frag. Statstilskud 102940 >								
					380	>		
Lateris	380	>	25692	02	106080	82	1052936	6

XVII

	Kr.	Ø.	Kr.	Ø.	Kr.	Ø.	Kr.	Ø.
Transp.	380	>	25692	02	106080	82	1052936	65
2. I Heh. t. Lovens § 3:								
a. Rabatmærker paa Varer .	133873	>						
b. Do. paa Rugbrød	11739	>						
	Kr. Ø.							
c. Kartofler	78171	97						
Frag. Indtægten	60064	84						
			18107	13				
d. Frugtsmør	15324	38						
Frag. Indtægten	6651	24						
			8673	14				
e. Spegesild	26825	30						
Frag. Indtægten	6134	95						
			20690	35				
f. Lys	2788	98						
Frag. Indtægten	2262	20						
			526	78				
g. Fedt og Klaret	5091	58						
Frag. Indtægten	3896	70						
			1194	88				
			195184	28				
3. I Henh. t. Lovens § 4:								
a. Hjælpekassen til kronisk syge m. fl.	35746	26						
b. Samme til Enker	2125	57						
c. Samme t. Skolebørns Beklædn.	4533	16						
d. Samme t. Konfirmanders do.	2410	>						
e. Samme til Istandsett. af Fodtøj	978	>						
f. Folkekøkkenet	24837	31						
			70630	30				
4. Administrationsudgifter:								
a. Uddeling af Brændselshjælp	327	79						
b. Do. af Rabatmærker	1987	07						
			2314	86				
5. Renteudgifter ved Dyrtidsforanstaltninger			19975	>				
			288104	44				
Lateris	288104	44	25692	02	106080	82	1052936	65

XVIII

	K. Ø.	Kr.	Ø.	Kr.	Ø.	Kr.	Ø.	Kr.	Ø.
Transp.		288104	44	25692	02	106080	82	1052936	61
Fragaar Statstilskud		162940	13						
				125164	31				
						150856	33		
5. Kommunens Brændselslager:						256937	15		
a. Kul		58324	68						
Fragaar Indtægten		90105	45						
				÷ 31780	77				
b. Salg af Koks				÷ 33492	72				
c. Brænde		49036	58						
Fragaar Indtægten		126475	75						
				÷ 77439	17				
d. Tørv		38835	69						
Fragaar Indtægten		27694	37						
				11141	32				
e. Administrationsudgifter				4477	25				
f. Brunkul		219	60						
Fragaar Indtægten		1766	44						
				÷ 1546	84				
g. Brunkulsbriketter		38900	48						
Fragaar Indtægten		6116	50						
				32783	98				
						÷ 95856	95		
6. Ekstraordinær Understøttelse til arbejdsløse						17341	11		
7. Understøttelser til indkaldtes Familier				1983	35				
Frag. Forskud paa Statstilskud				500	»				
						1483	35		
8. Understøtt. til næringsdrivende						7755	»		
9. Det kommunale Nævn						1737	79		
10. Rationeringsudgifter						3151	09		
11. Løn til Tilsynsmand J. A. Nielsen						3161	28		
12. Udgifter i Anledn. af Bolignøden, derunder Istandsættelse af det tidligere Isolationshus						2756	84		
13. Belysningstran				174	20				
Fragaar Indtægten				161	25				
						12	95		
14. Sukkermærker				37841	90				
Fragaar Indtægten				37841	90				
						»	»		
Lateris						198479	61	1052936	6

	Transp.	Kr.	Ø.	Kr.	Ø.	Kr.	Ø.
				198479	61	1052936	65
15. Rygflæskmærker		150213	86				
Fragaar Indtægten		150213	86				
16. Rabatmærker for Byggryn eller Rugbrød		11196	>				
Fragaar Indtægten		11196	>				
						198479	61
XXI. Beholdning ved Aarets Ud- gang:							
A. I Kæmnerkassen:							
a. Kontant		550830	20				
b. Indestaaende i Sparekassen		648	34				
c. Do. i Handelsbanken		28722	76				
d. Kommune.- Kreditforenings- obligationer		37000	>				
e. Restancer		23311	49				
				640512	79		
B. I Gasværkets Kasse:							
a. Kontant ÷		136487	28				
b. Restancer		134	71				
				+136352	57		
C. I Vandværkets Kasse:							
a. Kontant +		6752	61				
b. Restancer		>	>				
				+ 6752	61		
D. I Elektricitetsværkets Kasse:							
a. Kontant ÷		109	80				
b. Restancer		92	71				
				÷ 17	09		
E. Pensionsfonden:							
a. I Sparekassen		34752	56				
b. Kontant		3743	99				
				38496	55		
						535887	07
Desuden:							
Menighedsudgifter:							
a. Afløst Højtidsoffer:							
1. Sognepræsten		4664	07				
2. Kapellanen		4350	14				
3. Klokkeren		3453	20				
				12467	41		
Lateris				12467	41	1787303	33

XX

	Kr.	Ø.	Kr.	Ø.	Kr.	Ø.
Transp.			12467	41	1787303	33
b. Bidrag til Kirken			7654	>		
c. Løn til Sognepræsten			200	>		
d. Do. > Kapellanen			460	>		
			20781	41		
Fragaar:						
a. Refusion fra Kirken	152	>				
b. Ligning paa Menigheden	17909	38				
			18061	38		
					2720	03
I alt Udgift					1790023	36

Rest af Laan pr. 1ste April 1918 729666 Kr. 88 Ø
 Nye Laan i Regnskabsaaet . 814000 Kr. > Ø.
 ÷ Kurstab og Provision . . 15300 — > —

798700 — > —

1528366 Kr. 88 Ø.

Heraf er tilbagebetalt 258399 — 90 —

1269966 Kr. 98 Ø.

Heraf er anvendt v. Udgiftskonto XVII . . . 228260 — 91 —

Rest af Laan pr. 1ste April 1919 1041706 Kr. 07 Ø.

Til Dækning heraf haves:

1. Kommunens Kassebeholdning, inkl. Restance, men ekskl. Værkernes Beholdninger 640512 Kr. 79 Ø.
2. Dyrtidsskat 197000 — > —
3. Beholdning af Brændsel . 203500 — > —
4. Do. > Spegesild . 12750 — > —
5. Do. > Lys . . 1000 — > —

1054762 — 79 —

Overskud 13056 Kr. 72 Ø.

Kommunens Formue.

- I. De i Panteobligationer eller paa anden Maade anbragte, Kommunen tilhørende Kapitaler, over hvilke der ikke kan disponeres uden Indenrigsministeriets Samtykke:
- Den i Sct. Knuds Præstegaard ved sammes Salg i Aaret 1814 indvundne Købesum, omskrevet ved kgl. Resolution af ³¹/₁₆ 1826 til
 - En i Stats. indest., Rønne Arbejdshus i sin Tid tilfalden Kapital
 - Indestaende i Bornholms Spare- og Laanekasse
 - Panteobligation fra Andr. O. H. Jensen med Prioritet i Matr.-Nr. Nr. 201 Bygr.
 - Do. fra Ingeniør C. J. Kielberg med Prioritet i Matr.-Nr. 256 b Markj.
- II. Andre Kpitaler, derunder Kassebeholdning:
- Kassebeholdning inkl. Restancer 389625 Kr. 40 Ø.
Fragaar Pensionsfondens Kapital (nu opført under Konto IX) 33660 — 11 —
 - Overskud af indkomne Kloakrefusioner, indestaende i Bornholms Spare- og Laanekasse
 - Panteobligation af ⁴/₂ 1902 fra Fisker Otto Jørgensen, oprindelig stor 500 Kr., med 2den Prioritet i Matr.-Nr. 12 y i Rønne
 - Panteobligation af ²¹/₂ 1905 fra Fisker Jens Peter Hansen, oprindelig stor 700 Kr., med 2den Prioritet i Matr.-Nr. 7 a q i Rønne og 1ste Prioritet i Dæksbaaden »Dan«
 - Tilgodehavende for Kloakledninger i private Ejendomme og for Flisebelægning 25146 Kr. 50 Ø.
Tilgang 8384 — 87 —

Lateris 33531 Kr. 37 Ø.

1. April 1918		31. Marts 1919	
Kr.	Ø.	Kr.	Ø.
4435	09	4435	09
642	»	642	»
12659	82	10829	57
»	»	1787	50
»	»	18000	»
			16
355965	29	497390	52
2000	»	2000	»
215	48	191	77
374	31	343	30
25146	50		
401338	48	499925	59
			16

35694

	Transp. 38531 Kr. 37 Ø.	401388 48	499925 59	35694 16
Afgang	21 — —			
Heraf indkommet	33510 Kr. 37 Ø.			
	9365 — 94 —		24144 43	
f. Tilgodeh. for Omlægn. af private Gader	16334 Kr. 23 Ø.	16334 23		
Tilgang	2931 — 02 —			
Heraf indkommet	19265 Kr. 25 —		16705 25	
	2560 — —			
g. Tilgodehavende for elektriske Husinstallationer	9737 Kr. 94 Ø.	9737 94		
Heraf indkommet	3600 — 31 —		6137 63	
h. Tilgodeh. for Gas- og Vandledninger i Søndre Landevej	114 Kr. 64 Ø.	114 64		
Heraf indkommet	16 — 39 —		98 25	
i. Andel i den bornholmske Jernbane		515380 11	515380 11	1062391 26
III. Jorder til Dyrkning eller Bebyggelse:				
a. Købstadens Skov Matr.-Nr. 320 a, 321, 332, 334, 351 b, 352, 353, 354, 355 og 356 af Markjorderne med paaværende Bygninger		110000	110000	
b. Lystanlægget Matr.-Nr. 270 a af Markjorderne		3000	3000	
c. Østre Anlæg, tidl. Østre Kirkegaard		10000	10000	
d. Matr. Nr. 153 b og 154 Markj.			7000	
e. — 271 a Markj.			14000	
IV. Tiender og Jordskyld.				
V. Bygninger inkl. Inventar, saasom Skoler, Fattiggaarde, Sygehuse, Gasværk m. m.:				
a. Kommuneskolen og Administrationslokaler, Matr.-Nr. 525		85000	97000	
b. Gymnastikhuset, Matr. Nr. 632 c		14500	14500	
c. Skolens Inventar til a og b.		13500	13500	
d. Kommuneskolen, Matr.-Nr. 1498 b		132000	152996 12	
e. Inventar til samme		8000	8000	
f. 1. Fattiggaarden, Matr.-Nr. 241 a, 241 b, 241 c, 251, 252, 253, 254, 255, 256 a, 258 b og 268 a af Marki. af Areal ca. 34 Td.		62700	75000	

h. Sammes Kul- og Koksbeholdning	124975	07	199267	09	
i. Gasværkets Bestyrerbolig	11000	»	opf. under g		
k. Vandværket	434000	»	479433	46	
l. Elektricitetsværket	413157	70	449438	26	
m. Varmtvandsaestalten	28606	91	28034	78	
n. Sprøjtehuset, Matr.-Nr. 240	5600	»	5600	»	
o. Do. 531	8500	»	8500	»	
p. Parcellen Matr.-Nr. 21 n i Knudsker	765	72	765	72	
q. Matr. Nr. 964 af Bygr.	1400	»	1400	»	
r. — 796	2300	»	2300	»	
s. — 576	1800	»	1800	»	
t. — 656	1700	»	1706	»	
u. — 689	56083	89	
v. — 7 n, 11 b, 12 b, 15 c, 27 b, 81 a og 81 b af Bygrundene og Matr.-Nr. 271 b og 318 b af Markjorderne henligge som Spadserestier og opføres derfor ikke med nogen Værdi.					
VI. Inventar, der ikke henh. til bestemte Bygninger (Kommunekontoret)	1000	»	20337737 70
VII. Varebeholdning	267132	92	203500	»	10000
Brændsel	12750	»	
Sild	»	»	
Flæsk	1000	»	
Lys	217250
VIII. Ekstraskat i H. t. Dyrtdisloven, der vil komme til Indtægt i næste Regnskabsaar	197000
IX. Pensionsfondens Formue 1/4 1918	33660	11			
Tilgang					38496
					55
Tilsammen	3119249	69	3738569 67

Anm. til foranstaaende Konto III.

Pr. 31. Marts 1919 fordelte Værdien af hver Art af Ejendomme sig paa følgende Maade:

	Bygninger med Grund		Inventar	
	264496	12	21500	>
1. Skoler	60000	>	15000	>
2. Fattiggaard	8000	>		
3. Fattighus				
4. Gasværk	420418	39	10000	>
5. Sammes Beholdning af Kul, Koks og Tjære			199267	09
6. Vandværk	459433	46	20000	>
7. Elektricitetsværk	442438	25	7000	>
8. Badeanstalt	26247	03	1787	75
9. Sprøjtehus	4100	>	10000	>
10. Matr.-Nr. 21 n i Knudsker	765	72		
11. — 964 af Bygr.	1400	>		
12. — 796 —	2300	>		
13. — 576 —	1800	>		
14. — 656 —	1700	>		
15. En Toetagesbygning paa Matr.-Nr. 689	56083	89		
Tilsammen	1749182	86	284554	84

Kommunens Gæld.

Laanets Navn	Laane- tilladel- sens Dato	Ældre Laan 1. April 1918		Beløb af yngre Laan, optagne i Aarets Løb		Afdrag og Til- bagebetaling paa Laan i Aarets Løb		Gældens Beløb den 31. Marts 1919	
		Kr.	Ø.	Kr.	Ø.	Kr.	Ø.	Kr.	Ø.
1. Laan af 1890 af Bornholms Spare- og Laanekasse til Skolebygning	2/2 89	21908	50	>	>	1255	90	20672	60
2. Do. af 1891 af samme til do.	>	4399	10	>	>	226	28	4172	82
3. Do. af 1892 af samme til do.	26/1 92	4427	79	>	>	225	11	4202	68
4. Do. af 1897 af samme til Gasværket	25/3 96	139365	76	>	>	6080	25	133265	51
5. Do. af 1898 af samme til do.	>	5932	90	>	>	189	56	5743	34
6. Do. af 1897 af Nationalbanken til Jernbane	3/9 1900	93622	89	>	>	3052	55	90570	34
7. Do. af 1900 af Forsikringselskabet Danmark til do.	8/9 1900	88796	72	>	>	2948	88	85847	84
8. Do. af 1902 af Amtskommunefon- den til Kloakanlæg	22/2 01	15577	30	>	>	380	68	15196	62
9. Do. af 1903 af Bornholms Spare- og Laanekasse til Vandværket	14/2 03	3100	>	>	>	200	>	2900	>
10. Do. af 1902 af Statskassen til videre Udlaan til Fisker Otto Jørgensen	215	48	>	>	23	71	191	77
11. Do. af 1905 af do. til Fisker J. P. Hansen	374	31	>	>	31	01	343	30
12. Do. af 1903 af Livsforsikringselskabet »Hafnia« til Jernbane og Vandværk	2/3 03	324539	83	>	>	7283	63	317256	20
13. Do. af Sjællands Stiftsøvrighed til Skolebygning	7/4 08	38579	73	>	>	1471	38	37108	35
14. Do. af Statsanstalten for Livsforsik- ring til Kloakanlæg, Udvidelse af Gas- værket, Vandværket m. m.	3/12 09	278197	29	>	>	4764	53	273432	76
15. Laan af Sjællands Stiftsøvrighed til Skolebygning	11/4 10	41353	31	>	>	1359	33	39993	98
Lateris	1060390	91	>	>	29472	80	1030918	11

Transp.

16. Do. af 1910 af Bornholms Spare- og Laanekasse til Elektricitetsværket . . .	9/4 10	101140	21	>	>	29472	80	1030918	11
17. Do. af 1910 af samme til elektriske Husinstallationer og Motorer . . .	>	13421	57	>	>	4476	65	8944	92
18. Do. af 1910 af Kommune-Kreditforeningen til Elektricitetsværket . . .	26/11 10	117066	>	>	>	2658	68	114407	32
19. Do. af 1912 af Bornholms Spare- og Laanek. til Skolebygn. og Kloakanlæg . . .	28/3 12	25346	71	>	>	343	88	25002	83
20. Do. af do. til Kloakstikledninger . . .	>	5400	>	>	>	1200	>	4200	>
21. Do. af Kommune-Kreditforeningen til Kloakanlæg og Badeanstalt . . .	29/10 12	51171	56	>	>	1210	75	49960	81
22. Do. af do. til Kloakstikledninger og Fortovsfliser . . .	>	5514	34	>	>	1023	24	4491	10
23. Do. af 1913 af Statsanstalten for Livsforsikring til Kloakanlæg og Skovløberhus . . .	27/11 13	37597	57	>	>	678	50	36919	07
24. Den midlert. komm. Laanek. af 1914 . . .	>	200000	>	>	>	>	>	200000	>
25. Bornh. Spare- og Laanekasse til Gasværksbestyrerbolig . . .	26/5 16	4950	>	>	>	100	>	4850	>
26. Laan af Enkefru Broen til do. . .	>	2000	>	>	>	>	>	2000	>
27. > Mogensen til do. . .	>	3850	>	>	>	250	>	3600	>
28. Midlertidige Laan af Københavns Handelsbanks Filial i Rønne . . .	>	865865	40	200000	>	258399	90	807465	50
29. Laan af Kommune-Kreditf. . .	10/8 16	212000	>	>	>	8000	>	204000	>
30. Do. af Rønne Havn til ØstergadesOml. . .	9/5 16	2950	>	>	>	100	>	2850	>
31. Bornh. Spare- og Laanek. til Kirken . . .	19/4 17	24812	50	>	>	387	75	24424	75
32. Den midlertidige komm. Laanekasse . . .	>	>	>	300000	>	>	>	300000	>
33. Dansk Folkgeforsikringsanstalt . . .	>	>	>	300000	>	4250	>	295750	>
34. Avlsbruger H. A. Pedersen . . .	>	>	>	14000	>	>	>	14000	>
Tilsammen	>	2733476	77	814000	>	314044	38	3233432	39

Regnskab

over

Rønne Gasværks Indtægter og Udgifter

i Aaret 1918—19.

Indtægt.	Kr.	Ø.	Kr.	Ø.
1. Beholdning fra Aaret 1917—18:				
a. Indestaaende i Sparekassen	>	>		
b. Kontant	>	>		
c. Restancer	102	63		
			102	63
2. Salg af Gas:				
a. Kogegas	158104	50		
b. Belysningsgas	18515	60		
c. Motorgas	30548	50		
			207168	60
3. Salg af Biprodukter:				
a. Koks	252426	69		
b. Tjære	31686	61		
c. Trækul	92	>		
			284205	30
4. Gadebelysningen:				
a. Gasforbrug	7449	30		
b. Renter og Amortisation af Gadebelysningsmateriel:				
Renter 485 Kr. 67 Ø.				
Afdrag 596 — 69 —				
	1082	36		
			8531	66
5. Andre Indtægter:				
a. Lejeindtægter	568	>		
b. Salg af Tørv	4791	55		
c. Do. af Gaskul	932	>		
d. Andre Indtægter	463	>		
			6754	55
Underbalance ved Regnskabsaarets Udgang			136487	28
Tilsammen			643250	02

XXVIII

Udgift.		Kr.	Ø.	Kr.	Ø.
Underbalance fra forrige Aar				33053	92
1. Lønninger:					
a. Bestyreren	3490 Kr. » Ø.				
Fragaar Vandværkets Andel	1163 — 33 —				
		2326	67		
b. Arbejderne	31502 Kr. 77 Ø.				
Fragaar Refusion fra Vandværket for Arbejde af Gasværkets Smed	700 — » —				
		30802	77		
c. Maaleraflæsning og Opkrævning		4971	23		
d. Gasværkets Tilskud til Kassererens og Kommunebogholderens Løn		1500	»		
e. Tilskud til Pensionsfonden		977	»		
				40577	67
2. Kul, Olie m. v.:					
a. Kul		497947	79		
b. Olie m. v.		573	78		
c. Myremalm		535	07		
d. Vandafgift		655	51		
e. Elektricitet		557	64		
				500270	42
3. Vedligeholdelse af Maskiner og Inventar:					
a. Ovne og Retorter		5170	90		
b. Maalere		1668	27		
c. Værktøj m. m.		3063	82		
				9902	99
4. Vedligeholdelse af Bygninger				1210	93
5. Do. af Ledninger:					
a. Hovedledninger		2	25		
b. Stikledninger		239	96		
				242	21
6. Anskaffelser:					
a. Maalere		6610	64		
b. Stikledninger		3036	87		
c. Hovedledninger		803	47		
d. Værktøj, Maskiner og Inventar		316	99		
				10767	97
7. Omkostninger ved Salg af Tjære:					
a. Køb af Tønder		1122	»		
b. Andre Udgifter		120	28		
				1242	28
Lateris				597268	39

	Transp.	Kr.	Ø.	Kr.	Ø.
				597268	39
8. Andre og uforudsete Udgifter:					
a. Kontorholdsudgifter		574	27		
b. Skatter og Assurance		1702	33		
c. Andre Udgifter		2550	83		
				4827	43
9. Renter, Afdrag og Tilskud til Kommunen:					
a. Renter		19137	>		
b. Afdrag		6882	49		
c. Tilskud til Kommunen		15000	>		
				41019	49
10. Beholdning ved Regnskabsaarets Udgang:					
a. Kontant		>	>		
b. Restancer		134	71		
				134	71
Tilsammen				643250	02

Gasværkets Status den 31. Marts 1919.

Gasværket ejede:

A. Ifølge Statusopgørelse pr. 31. Marts 1918:					
1. Bygninger, Hoved- og Stikledninger samt Inventar		360795	69		
Tilgang:					
v. Regnskabs Udgiftskonto 6 b, c og d		4157	33		
v. Kommuneregnskabs Udgiftsk. XVII 10 1918—19		24584	58		
		389537	60		
Nedskrives med det paa Gælden betalte Afdrag v. Udgiftskonto 9 b 6882 Kr. 49 Ø. med Fradrag af det nedenfor under 3 fratrukne Beløb.		596	— 69 —		
		6285	80		
				383251	80
2. Maalere		32108	53		
Tilgang i Aaret 1918—19 v. Udgiftskonto 6 a		6610	64		
		38719	17		
Lateris		38719	17	383251	80

XXX

	Kr.	Ø.	Kr.	Ø.
Transp.	38719	17	383251	80
Nedskrives med 8 %	3097	53		
			35621	64
3. Gadelygter, Pæle, Arme og Lygtestik	12141	64		
Herfra gaar:				
Det af Kommunen betalte Afdrag	596	69		
			11544	95
B. Beholdning:				
1092800 kg. Kul à 128 Kr. 02 Ø. pr. 1000 kg.	139900	26		
350 hl. Koks à 7 Kr.	2450	>		
81657 kg Tjære à 190 Kr. pr. 1000 kg	15514	83		
Myremalm	400	>		
1900 m ³ Gas à 25 Øre pr. m ³	475	>		
Tilgodehavende hos Kommunernes Kul- kontor	40527	>		
			199267	09
			629685	48
C. Kassebeholdning ifølge Regnskabet:				
Underbalance	136487	28		
Restancer	134	71		
			136352	57
I alt Aktiver			493332	91
Gasværket skyldte den 31. Marts 1919:				
Til Bornholms Spare- og Laanekasse	143878	85		
» Statsanstalten for Livsforsikring	21343	95		
» Enkefru Signe Broen	2000	>		
» » Julie Mogensen	3600	>		
Midlertidigt Laan fra Københavns Han- delsbanks Filial	103422	67		
			274245	47
Gasværkets Formue d. 31. Marts 1919 i alt			219087	44
Naar hertil lægges:				
Den til Kæmmerkassen indbetalte Del af Overskuddet v. Udgiftskonto 9 c			15000	>
			234087	44
og fradrages:				
Gasværkets Formue den 31. Marts 1918			240526	26
Bliver Underskuddet for Aaret 1918-19			6438	82

Regnskab
 over
Rønne Vandværks Indtægter og Udgifter
 i Aaret 1918—19.

Indtægt.	Kr.	Ø.	Kr.	Ø.
1. Beholdning fra Aaret 1917—18:				
a. Kontant	1531	24		
b. Restancer	>	>		
			1531	24
2. Vandafgift af 1. Haner	22805	11		
3. do > Ekstrahaner	2823	50		
4. do > WC.	4341	80		
5. do > Havevanding og efter Over- enskomst	4485	34		
6. do ved Maaler	5700	13		
7. do af Næringsbrug	927	52		
8. do > Byggearbejder	582	50		
I alt Vandafgift			41665	90
9. Maalerleje			370	67
10. Andre Indtægter:				
For Anboringer	173	>		
Leje af en Jordlod	10	>		
Gødtgørelse i Brandkontingent	101	78		
Andre Indtægter	59	25		
			344	03
Underbalance ved Regnskabsaarets Ud- gang			6752	61
Summa			50664	45

Udgift.		Kr.	Ø.	Kr.	Ø.
1. Lønninger:					
a.	Vandværksbestyreren	1163	33		
b.	Vandværkets Tilskud til Kæmmerens og Kommunebogholderens Løn	500	»		
c.	Maskinpasseren	3060	19		
d.	Opkrævning	301	50		
e.	Refusion til Gasværket	700	»		
f.	Tilskud til Pensionsfonden	142	48		
				5867	50
2. Brændsel m. m.:					
a.	Kul og Koks	1370	60		
b.	Petroleum	1164	88		
c.	Elektricitet	5811	38		
d.	Olie m. m.	213	52		
				8560	38
3. Vedligeholdelse:					
a.	Af Hovedledninger	210	69		
b.	» Stikledninger	261	75		
c.	» Maalere	163	66		
d.	» Beholdere, Brønde og Filtre	2086	28		
e.	» Maskiner, Bygninger og Inventar	956	53		
				3678	91
4. Andre Udgifter:					
a.	Medhjælp til Pumpning	104	60		
b.	Forskellige Udgifter	1459	52		
				1564	12
5. Anlæg og Udvidelse:					
a.	Hovedledninger	110	20		
b.	Stikledninger	2375	94		
c.	Maalere	1376	82		
d.	Beholdere, Brønde og Filtre	950	»		
e.	Maskiner, Bygninger og Inventar	2822	09		
				7635	05
6.	Renter af Gæld			17690	15
7.	Afdrag paa Gæld			5668	34
8. Beholdning:					
	Kontant	»	»		
	Restancer	»	»		
				»	»
Tilsammen				50664	45

Regnskab

over

Rønne Elektricitetsværks Indtægter og Udgifter

i Aaret 1918—19.

Indtægt.	Kr.	Ø.	Kr.	Ø.
1. Beholdning fra Aaret 1918—19:				
a. Kontant	26370	44		
b. Restancer	56	83		
			26427	27
2. Salg af Elektricitet:				
a. Lys	114517	99		
b. Motor	41767	05		
			156285	04
3. Afdragsbetaling			4570	97
4. Maalerleje			16	74
5. Andre Indtægter:				
a. Leje af Bestyrerbolig	400	>		
b. Forskellige Indtægter	2362	65		
			2762	65
Underbalance ved Regnskabsaarets Ud- gang			109	80
Summa			190172	47
Udgift.				
1. Lønninger og Pensioner:				
a. Bestyreren	3889	98		
b. Assistenten	2233	98		
c. Maskinpasseren	2254	65		
d. Anden Medhjælp	12335	67		
Lateris	20714	28		

XXXIV

	Transp.	Kr.	Ø.	Kr.	Ø.
d. Maaler aflæsning og Optrækning . . .		20714	28		
e. Tilskud til Kommunen for Regnskabs- føring		1661	11		
f. Tilskud til Pensionsfonden		500	>		
		326	>		
				23201	39
2. Brændsel, Olie, Vand og Tvist				74663	21
3. Vedligeholdelse af Maskiner og Inventar:					
a. Akkumulatorer		4822	81		
b. Maskiner og Inventar		1989	30		
c. Værktøj		266	70		
				7078	81
4. Vedligeholdelse af Bygninger				114	95
5. Do. > Ledninger og Maalere				677	27
6. Nye Anlæg:					
a. Udvidelse af Ledningsnettet		2543	17		
b. Do. > Stikledninger		6902	74		
c. Værktøj og Inventar		58	80		
d. Malere og Maalerledninger		22067	05		
e. Udvidelse af Maskinanlæg		23435	35		
				55007	11
7. Andre Udgifter:					
a. Kontorudgifter		718	80		
b. Forsikringer		857	16		
c. Uforudsete Udgifter		527	90		
				2103	86
8. Renter af Gæld				17531	71
9. Afdrag paa do.				9701	45
10. Beholdning ved Aarets Udgang:					
a. Kontant		>	>		
b. Restancer		92	71		
				92	71
Summa				190172	47

Regnskab
 over
Rønne Købstads Fattigvæsens Udgifter
 i Aaret 1918—19.

	Kr.	Ø.	Kr.	Ø.	Kr.	Ø.
1. Lønninger:						
a. Fattiggaardens Bestyrer			1320	>		
b. Kontorholdsudgifter:						
Tilskud til Kæmnerens og						
Kommunebogholderens Løn			700	>	2020	>
2. Udgifter til Fattiges Forsør-						
gelse, herunder Refusion til						
fremmede Kommuner:						
a. Pengeydelse			37994	59		
b. Brød			1686	91		
c. Brændsel			12302	63		
d. Huslejhjælp			4255	79		
e. Plejebørn, herunder for Op-						
hold paa Opdragelsesanstal-						
ter			5190	95		
f. Medicin, Sygepleje, Sygehus-						
ophold og Lægehonorar			3905	86		
g. Ekstrahjælp			4647	02		
h. Alimentsbidrag	4584	62				
Deraf refunderet	1665	69				
			2918	93		
i. Refusion til fremmede Kom-						
muner			4473	95		
k. Tilskud til Fattiggaarden			>	>		
Lateris			77376	63	2020	>

XXXVI

	Transp.	Kr.	Ø.	Kr.	Ø.	Kr.	Ø.
Heri fragaar:				77376	63	2020	,
a. Refusion fra fremmede Kom- muner og Amtsrepartitions- fonden	43805	82					
b. Indtægt ved Salg af Fattig- lemmers Efterladenskaber .	>	>					
c. Indtægt ved Lemmernes Ar- bejde	>	>					
d. Andre Indtægter, derunder tilbagebetalt Fattighjælp . .	4433	31					
e. Overskud af Fattiggaarden .	1911	65					
				50150	78		
						27225	85
3. Understøttelser, der ikke have Fattighjælps Virkning:							
a. Iflg. Fattiglovens § 44	4733	75					
b. > do. § 61, Lov ^{27/5} 1908 . . .	7821	24					
c. > do. § 63	614	>					
d. > Børneloven	818	45					
e. > Tuberkuloseloven	2145	47					
f. > Fabrikksloven	>	>					
				16132	91		
Fragaar Refusioner				6590	47		
						9542	44
4. Vedligeholdelse af Fattigvæse- nets Bygninger og Inventar						533	15
5. Kontorholdsudgifter						209	55
6. Andre Udgifter						225	68
Summa						39756	67

Regnskab
 over
Rønne Købstads Fattiggaards Indtægter og
Udgifter
 for Aaret 1918-19.

Indtægt.	Kr.	Ø.	Kr.	Ø.
1. Af den paa Anstalten drevne Industri:				
a. Piasava-Arbejde	4	>		
b. Maatte-Arbejde	>	>		
c. Værkplydsning	42	40		
d. Andet Arbejde	80	>		
			126	40
2. Af Landbruget og Haven:				
a. Smør	>	>		
b. Mælk og Fløde	4694	58		
c. Sæd og Kartofler	1780	>		
d. Haveprodukter	428	21		
e. Salg af Sten	150	>		
f. Salg af Kreaturer, Kalve og Grise . .	767	>		
g. Andre Indtægter	3191	84		
h. Værdien af de paa Anstalten forbrugte Landbrugsprodukter	2575	20		
			13576	83
3. Forskellige Indtægter			7185	93
4. Tilskud til Anstalten			>	>
Summa			20889	16

Udgift.	Kr.	Ø.	Kr.	Ø.
1. Lemmernes Forsørgelse:				
a. Brød	657	38		
b. Gryn	684	67		
c. Øl	568	75		
d. Kød og Flæsk	950	77		
e. Torsk og Sild	552	90		
f. Ærter	7	20		
g. Beklædning	122	90		
h. Vask	269	52		
i. Medicin	85	43		
k. Andre Udgifter	2104	07		
l. Flidsgodtgørelse til Lemmerne	412	95		
m. Værdien af de paa Anstalten forbrugte Landbrugsprodukter	2575	20	8991	74
2. Raamateriale til Industrien			19	36
3. Landbruget			6125	09
4. Bygninger og Inventar med Undtagelse af, hvad der vedkommer Landbruget			1406	47
5. Brændsel og Belysning			1150	60
6. Skatter, Afgifter og Assurance			337	95
7. Forskellige Udgifter			946	90
Overskud af Anstalten			1911	65
Summa			20889	76

Regnskab
for
Rønne Kommunes Pensionsfond
i Aaret 1918—19.

Indtægt.	Kr.	Ø.	Kr.	Ø.
1. Beholdning:				
a. Kontant	6619	28		
b. Indestaaende i Bornholms Spare- og Laanekasse paa Kontrabog <i>Nr</i> 26700	27040	83	33660	11
2. Funktionærernes Tilskud			2394	48
3. Tilskud fra Kommunen og Værkerne:				
a. Kommunens Tilskud	949	>		
b. Gasværkets do.	977	>		
c. Vandværkets do.	142	48		
d. Elektricitetsværkets do.	326	>		
4. Renter			2394	48
			1357	22
I alt Indtægt			39806	29
Udgift.				
1. Udbetalte Pensioner:				
a. Gasværksbestyrer Mogensens Enke	1082	20		
b. Renovatør H. C. Ipsens Enke	227	54		
2. Beholdning:			1309	74
a. Kontant	3743	99		
b. Indestaaende i Bornholms Spare- og Laanekasse paa Kontrabog <i>Nr</i> 26700	34752	56	38496	55
I alt Udgift			39806	29

Fortegnelse

over

de kommunale Funktionærers Indskud i Rønne Kommunes Pensionsfond ved Udgangen af Aaret 1918—19.

Kommunekasserer P. Westh	545	Kr. 80	Ø.
Kommunebogholder H. Mogensen	1682	— 80	—
Fuldmægtig J. Knudsen	514	— 66	—
Stadsingeniør E. Kærn	584	— 50	—
Skovfoged A. P. Andersen	366	— >	—
Fattiggaardsbestyrer J. P. Kjøller	722	— 50	—
Pedel M. Olsen	293	— >	—
> J. Hansen	294	— 76	—
Skorstensfejer J. N. Hansen	288	— >	—
Renovatør L. Andersen	312	— >	—
> N. Clausson	261	— 34	—
> J. Eriksen	90	— >	—
Bademester M. Pedersen	398	— >	—
Gas- og Vandværksbestyrer J. Stibolt	749	— >	—
Gasopkræver N. P. Petersen	529	— 48	—
Smed L. M. Dam	458	— 52	—
Arbejdsmand Kr. Larsen	1179	— 12	—
> Martin Kr. Hansen	459	— 50	—
> Knud Larsen	375	— 83	—
> Anias Kjøller	35	— 03	—
> Andr. Kofoed	32	— 92	—
Retorthusarbejder Martin Jørgensen	461	— 99	—
> Hans Ipsen	28	— 30	—
> Oluf Olufsen	455	— 58	—
> Carl Olsen	386	— 91	—
> Chr. Bjerregaard	331	— 97	—
> Ove Pedersen	319	— 75	—
> Andr. Højegaard	286	— 30	—
Maskinpasser L. Nielsen	475	— 67	—
Elektricitetsværksbestyrer C. Olsen	1353	— 67	—
Assistent O. Jensen	54	— >	—
Maskinpasser H. P. Christensen	388	— 12	—
> Chr. Hansen	54	— >	—

Tilsammen 14769 Kr. 02 Ø.

Regnskab

for

Bager Jens Mogensen og Hustru Kirstine Marie født Guldbergs Legat til Rønne Hospital

i Aaret 1918—19.

Indtægt.	Kr.	Ø.
1. Indvundne Renter:		
Af den i Bornholms Spare- og Laanekasse i Rønne paa Kontrabog № 10055 indestaaende Kapital, stor 800 Kr.	32	>
Summa	32	>
Udgift.		
1. Graver Pihl for Vedligeholdelse af Legatstifternes Gravsted paa Rønne Kirkegaard	4	>
2. Indbetalt til det for Rønne Hospital eller Bohns Stiftelse substituerede Legat	28	>
Summa	32	>

Legatet ejer:

Indestaaende i Bornholms Spare- og Laanekasse i Rønne paa
Kontrabog № 10055 800 Kr.

Fundatsen findes i Ministerialtidende A 1886 S. 178—179
og Rønne Byraads Forhandlinger for 1887 S. 16—19.

Regnskab

for

det for Herman Mortensen Bohn og Hustru Karen
Lauritsdatters Stiftelse eller Rønne Hospital
substituerede Legat til Fordel for
trængende i Rønne Købstad
i Aaret 1918—19.

Indtægt.		Kr.	Ø.
1. Beholdning fra forrige Aar		50	22
2. Renter af Legatets Kapitalformue:			
Ifølge Aktivlisten	965 Kr. 22 Ø.		
Rente-Overskud af Bager Jens Mogens- sen og Hustru Karen Marie, f. Guldbergs Legat	28 — » —		
Rente-Overskud af Snedkermester Johan Hansen og Hustrus Legat	32 — » —		
		1025	22
3. Leje af Legatets faste Ejendom:			
Slagter P. Hansens Enke i Rønne for Englodden Matr.-Nr. 3 af Markjorderne		100	»
		Summa	
		1175	44
Udgift.			
1. Udbetalte Legater:			
Til Kristiane Sofie Kofoed	100 Kr. » Ø.		
» Jørgine Marie Kofoed	100 — » —		
» Johanne Lichtwerck	100 — » —		
		Lateris	
		300 Kr. » Ø.	

	Transp.	300 Kr. > Ø.	Kr.	Ø.
Til Wilhelmine Hjorth		100 — > —		
> Marie Ipsen		100 — > —		
> Christine Hansine Sørensen		100 — > —		
> Ane Marg. Chr. Rønne		100 — > —		
> Thora Jakobine Jakobsen		100 — > —		
> Mathilde Petrea Hjorth		100 — > —		
> Marine Christiane Sørensen		100 — > —		
> Petrea Emilie Marie Espersen		100 — > —		
			1100	,
2. Andre Udgifter:				
Skatter af Englodden Matr.-Nr. 3 af Rønne Mark- jorder			3	44
3. Beholdning ved Aarets Udgang			72	,
		Summa	1175	44

Fundatsen findes i Ministerialtidende A 1884 S. 107—08
og Rønne Byraads Forhandlinger for s. A. S. 161—164.

Akti

**for det for Herman Mortensen Bohn og Hustru
Hospital substituered**

Debitorernes Navne.	Pantets Beliggenhed.	Paa hvilken Prioritet.	Pantets Vurde- rings- sum.	De pant satte Byg- ningers Assuran- cesum.
	Rønne Købstad.		Kr.	Kr.
1. H. Mogensen	udb. Matr. № 269e	1.	9000	14900
2. Rudolf Kristian Herold .	» 73	1.	500	400
3. Indestaaende i Bornholms Spare- og Laanekasse paa Konto				№ 7620
4. Do. do. do. do. do. do.				paa do. 12546
5. 3½ % Kreditkasse-Obligationer for Landejendomme i Østifterne:				
I. Serie Litra B № 1256 og 1257, i alt				
II. Serie Litra A № 1582, 1592, 1593, 1594, 1595 og 637, i alt				
B № 7024, stor				
6. 4½ % Kreditkasse-Obligationer for Landejendomme i Østifterne				
IV. Serie Litra A № 23246, og 29355 i alt				
C № 4256, 4257 og 4258, i alt				
7. Østifternes Kreditforenings-Obligation V. Serie Litra C № 17737				
skænket af Agent O. P. Rasch				
8. Østifternes Kreditforenings-Obligation IV. Serie Litra C № 21088				
skænket af Købmand Chr. Hay og Hustru				
9. Englodden Matr.-№ 3 i Rønne, bortlejet til Slagter P. Hansens Enke				
i Rønne for en Leje af 100 Kr. om Aaret				
10. Bager Jens Mogensen og Hustru Kirstine Marie f. Guldbergs Legat				
Indestaaende i Bornholms Spare- og Laanekasse i Rønne paa Kon- trabog № 10055				
11. Snedkermester Johan Hansen og Hustru Dorthea Margrethe f				
Møllers Legat: Indestaaende i Bornholms Spare- og Laanekasse i Rønne paa Kon- trabog № 18771				

Tilsammen

iste

aren Lauritsdatters Stiftelse eller Rønne
egat for Aaret 1918—19.

Kapitalernes tørrelse den April 1918.		Afdrag eller anden Formindskelse.		Udlaan eller anden Forøgelse.		Kapitalernes Størrelse den 31. Marts 1919.		Anmærkninger.
Kr.	Ø.	Kr.	Ø.	Kr.	Ø.	Kr.	Ø.	
4000	>	4000	>	
200	>	200	>	
		>	>	
1280	57	1280	57	
2000	>	2000	>	
2000	>	12000	>	
1000	>	1000	>	
4000	>	4000	>	
600	>	600	>	
200	>	200	>	
200	>	200	>	
800	>	800	>	
800	>	800	>	
7080	57	>	>	>	>	27080	57	

Regnskab

for

**Snedkermester Johan Hansen og Hustru
Dorthea Margrethe f. Møllers Legat
for Aaret 1918—19.**

Indtægt.	Kr.	Ø.
1. Indvundne Renter af den i Sparekassen indestaaende Kapital	32	>
Summa	32	>
Udgift.		
1. Indbetalt til det for Herman Mortensen Bohn og Hustru Karen Lauritsdatters Stiftelse eller Rønne Hospital substituerede Legat	32	>
Summa	32	>

Legatet ejer:

Indestaaende i Bornholms Spare- og Laanekasse paa Kontrabog
№ 18771 800 Kr.

Fundatsen findes i Ministerialtidende A. 1899 S. 283 og
Rønne Byraads Forhandlinger for s. A. S. 114—115.

Regnskab

for

**Skibsfører Hans Anker Engel og Søster Kirstine
Engels Legat til Fordel for værdige og trængende
Sømænd og deres Enker paa Bornholm**

for Aaret 1918—19.

	Kr.	Ø.
Indtægt.		
1. Beholdning fra forrige Aar	4	79
2. Renter:		
Af 4000 Kr. Kreditkasseobligationer for Landejendomme i Østifterne 175 Kr. > Ø.		
Af den i Bornholms Spare- og Laane- kasse paa Kontrabog № 7379 inde- staaende Kapital 6 — 22 —		
Af den i samme paa Kontrabog № 12547 indestaaende Kapital 7 — 20 —		
	188	42
Summa	193	21
Udgift.		
1. Udbetalte Legater:		
Til Gorine Kirstine P. Hansen 80 Kr. > Ø.		
> Fisker Poul Anker Holm 80 — > —		
	160	>
2. Beholdning:		
Kontant	33	21
Kontant	193	21

Legatet ejer:

Kreditkasseobligationer for Landejendomme i Østifterne:

4. Serie 1. Afd. Litr. B № 15 til $4\frac{0}{0}$ stor 1000 Kr.

6. Do. 2. — — B № 835 $\times 4\frac{1}{2}\frac{0}{0}$ \times 1000 —

6. Serie 2. Afd. A № 8850 til $4\frac{1}{2}\frac{0}{0}$ \times 2000 —

4000 Kr. \times Ø.

Indestaaende i Bornholms Spare- og Laanekasse
i Rønne:

Paa Kontrabog № 7379 . . . 155 Kr. 39 Ø.

\times Do. № 11547 . . . 180 — \times —

335 — 39 —

Tilsammen 4335 Kr. 39 Ø.

Fundatsen findes i Ministerialtidende A 1881 S. 21—22 og
Rønne Byraads Forhandlinger for s. A. S. 96—98.

Regnskab

for

Prokurator H. P. Lunds Mindelegat

for Aaret 1918—19.

Indtægt.	Kr.	Ø.
1. Indvundne Renter:		
Af Indskrivningsbevis Litra G. Fol. 1617 for Statsobligationer til Beløb 1000 Kr.	35 Kr.	Ø.
Af det i Sparekassen paa Kontrabog <i>N^o</i> 7098 a indestaaende Beløb	18 — 44 —	
Af det i Sparekassen paa Kontrabog <i>N^o</i> 12147 indestaaende Beløb	5 — 50 —	
	58	94
Summa	58	94
Udgift.		
1. Underbalance fra Aaret 1917—18.	16	44
2. Udbetalt Legat til:		
Laura H. Chr. Lorentzen	42	50
	58	94
Summa	58	94

Legatet ejer:

- a. Finansministeriets Indskrivningsbevis Litra G.
Fol. 1617 for danske Statsobligationer til Beløb 1000 Kr. > Ø.
- b. Indestaaende i Bornholms Spare- og Laanekasse i Rønne paa Kontrabog *N^o* 7098 a 460 — 72 —
- c. Indestaaende i samme paa Kontrabog *N^o* 12147 137 — 76 —

Tilsammen 1598 Kr. 48 Ø.

Fundatsen findes i Ministerialtidende A. 1891 S. 44—45 og Rønne Byraads Forhandlinger s. A. S. 158—60.

Regnskab

for

Rønne By's Legat

i Anledning af Deres Majestæter Kong Christian
den IX og Dronning Louises Guldbryllup
den 26de Maj 1892

for Aaret 1918—19.

Indtægt.	Kr.	Ø.
1. Beholdning fra 1917—18	9	49
2. Indvundne Renter:		
Af 2 Stkr. Kreditkasseobligationer . 77 Kr. > Ø.		
Af det i Sparekassen paa Kontra- bog <i>N^o</i> 14137 indestaaende Beløb 4 — 72 —	81	72
Summa	91	21
Udgift.		
1. Den 26de Maj 1918 udbetalt Legat til:		
Skomager C. F. Øster 40 Kr. > Ø.		
Petra Emilie M. Espersen 40 — > —	80	>
2. Beholdning ved Aarets Udgang.	11	21
Balance	91	21

Legatet ejer:

2 Stk. Kreditkasseobligationer, nemlig:

 $3\frac{1}{2}\frac{0}{0}$ 3. Serie Litra A *N^o* 1905 2000 Kr. > Ø.

 $3\frac{1}{2}\frac{0}{0}$ 3. — — C *N^o* 1664 200 — > —

2200 Kr. > Ø.

Indestaaende i Bornholms Spare- og Laanekasse

paa Kontrabog *N^o* 14137 118 — 20 —

I alt 2318 Kr. 20 Ø.

Fundatsen findes i Ministerialtidende A. 1892 S. 279—80
og Rønne Byraads Forhandlinger s. A. S. 111—112.

Regnskab

for

Bager H. F. Hansens Konfirmationslegat

for Aaret 1918—19.

Indtægt.	Kr.	Ø.
1. Beholdning fra forrige Aar	131	69
2. Indvundne Renter af den i Bornholms Spare- og Laanekasse paa Konto № 9858 indestaaende Kapital	177	58
Summa	309	27
Udgift.		
1. Udbetalt Legat til:		
Snedker Karl Henrik Hansen 59 Kr. 18 Ø.		
Julie Martine Hansen 59 — 18 —	118	36
2. Andre Udgifter:		
Graver Pihl for Vedligeholdelse af Legatstifterens Gravsted paa Rønne Kirkegaard	1	50
3. Beholdning ved Aarets Udgang	189	47
Balance	309	27

Legatet ejer:

Indestaaende i Bornholms Spare- og Laanekasse i Rønne paa
Kontrabog № 9858 4439 Kr. 84 Ø.

Fundatsen findes i Ministerialtidende A. 1894 S. 179—80.

Regnskab
for
Enkefru Sofie Bergs Legat
for Aaret 1918—19.

Indtægt.	Kr.	Ø.
1. Beholdning fra forrige Aar	1011	79
2. Indvundne Renter:		
a. Af Kommune-Kreditforenings Obligationer	45 Kr. > Ø.	
b. Af Bornholms Spare-og Laanekaase	77 — 14 —	
	122	14
Summa	1133	93
Udgift.		
1. Udbetalt Legat:		
Til Enke Berthea Margr. Hansen	55	>
2. Købt Kommune-Kreditf. Obligation G. № 4827, stor 1000 Kr. for	920	>
3. Andre Udgifter:		
Graver Pihl for Vedligeholdelse af Købmand P. Bergs Gravsted paa Søndre Kirkegaard i Aaret 1918	3	>
4. Beholdning ved Aarets Udgang	155	93
Summa	1133	93

Legatet ejer:

1. Indestaaende i Sparekassen paa Kontrabog № 24678	1928 Kr. 48 Ø.
2. Kommune-Kreditforeningsobligation G. № 4827 1000 — > —	
3. Beholdning	155 — 93 —

I alt 3084 Kr. 41 Ø.

Fundatsen findes i Ministerialtidende A. 1897 S. 167—68 og Rønne Byraads Forhandlinger s. A. S. 128—31.

Regnskab

for

Sognepræst F. V. Christensens Legat

for Aaret 1918—19.

Indtægt.	Kr.	Ø.
1. Beholdning fra forrige Aar	64	72
2. Indvundne Renter	83	64
Summa	148	36
Udgift.		
1. Udbetalte Legater:		
a. Ekstraforplejning til 2 Fattiggaards- lemmer	57 Kr. 20 Ø.	
b. Chokolade med Brød til Fattig- gaardens Lemmer paa Legatstifte- rens Fødselsdag	15 — 80 —	
	73	36
2. Beholdning	75	36
Balance	148	36

Legatet ejer:

Indestaaende i Sparekassen:

1. Legatets oprindelige Kapital	2000 Kr. > Ø.
2. Et til et Fattiglems Beklædning opsparet Beløb	91 — 06 —

I alt 2091 Kr. 06 Ø.

Fundatsen findes i Ministerialtidende A. 1901 S. 171—72
og Rønne Byraads Forhandlinger s. A. S. 92—95.

Regnskab

for

**Murmester H. P. Johnsen og Hustrus Legat
for Aaret 1918—19.**

Indtægt.	Kr.	Ø.
1. Indvundne Renter	120	>
Summa	120	>
Udgift.		
1. Udbetalt Legat til Kathrine Dich	120	>
Balance	120	>

Legatet ejer:

Indestaaende i Bornholms Spare- og Laanekasse paa Konto
 № 21364 3000 Kr.

Fundatsen findes i Ministerialtidende A. 1903 S. 341—42
 og Rønne Byraads Forhandlinger s. A. S. 117—19.

Regnskab

for

Andreas Peter Kjæmpe og Hustrus Legat

for Aaret 1918—19.

Indtægt.	Kr.	Ø.
1. Beholdning fra 1917—18	104	41
2. Indvundne Renter:		
a. I Sparekassen 7 Kr. 90 Ø.		
b. Af Kreditkasseobligationer 81 — » —		
	88	90
Summa	193	31
Udgift.		
1. Udbetalt Legat til:		
Juliane Petrea Hammer	50	»
2. Graver Pihl for Vedligeholdelse af Legatstifternes Gravsted	4	»
3. Beholdning ved Aarets Udgang	139	31
Balance	193	31

Legatet ejer:

4 $\frac{1}{2}$ % Østifternes Kreditkasseobligationer 4. Serie Litra B №
5802, Litra C № 4249, 4250, 4251, 4252 1800 Kr. » Ø.
Indestaaende i Bornholms Spare- og Laanekasse
paa Kontrabog Nr. 26316 197 — 35 —

I alt 1997 Kr. 35 Ø.

Fundatsen findes i Ministerialtidende A 1906 S. 236 og
Rønne Byraads Forhandlinger s. A. S. 112.

Regnskab

for

Skipper Lars Hansen Holm og Hustrus Legat for Aaret 1918—19.

Indtægt.	Kr.	Ø.
1. Beholdning fra Aaret 1917—18	181	02
2. Indvundne Renter:		
a. I Sparekassen 15 Kr. 60 Ø.		
b. Af Kreditkasseobligationer 297 — » —		
	312	60
Summa	493	62
Udgift.		
1. Udbetalt Legat til:		
Laura P. Andersen 100 Kr. » Ø.		
Marie Cathrine Zissack 100 — » —		
Juline E. K. Seier 100 — » —		
	300	»
2. Beholdning ved Aarets Udgang	193	62
Balance	493	62

Legatet ejer:

a. $4\frac{1}{2}\%$ Østifternes Kreditkasseobligationer 4. S. Litr. A. № 23245 23244, 23243, Litr. C № 4253, 4254, 4255	6600 Kr. » Ø.
b. Indestaende i Bornholms Spare- og Laane- kasse paa Kontrabog № 23740	389 — 95 —

I alt 6989 Kr. 95 Ø.

Fundatsen findes i Ministerialtidende A. 1907 S. 14 og Rønne Byraads Forhandlinger s. A. S. 100.

Regnskab

for

Konsul og Købmand Edv. Marker og Hustrus Legat

for Aaret 1918—19.

Indtægt.	Kr.	Ø.
1. Beholdning fra forrige Aar	205	02
2. Indvundne Renter:		
a. Af Kreditkasseobligationer 441 Kr. > Ø.		
b. > Sparekassen 8 — 38 —	449	38
Summa	654	40
Udgift.		
1. Udbetalte Legater:		
a. Til Cecilie Cathr. Due 300 Kr. > Ø.		
b. > Dorthea Margrethe Hansen 100 — > —	400	>
2. Beholdning ved Aarets Udgang	254	40
Balance	654	40

Legatet ejer:

a. $4\frac{1}{2}\%$ Østifternes Kreditkasseobligationer:		
4. Serie 2. Afd. A № 23053, 23054, 23055 og 23338 à 2000 Kr.	8000	Kr. > Ø.
> — > — B № 6372	1000	— > —
> — > — C № 1628, 3015 og 3016 à 200 Kr.	600	— > —
> — > — D № 1748 og 1749 à 100 Kr.	200	— > —
	9800	Kr. > Ø.
b. Indestaaende i Bornholms Spare- og Laane- kasse paa Konto № 26317	209	— 17 —

I alt 10009 Kr. 17 Ø.

Fundatsen findes i Ministerialtidende A 1909 S. 147—49
og Rønne Byraads Forhandlinger s. A. S. 118—21.

Regnskab

for

Jomfru Hansine Christine Hansens Legat

for Aaret 1918—19.

Indtægt.	Kr.	Ø.
1. Beholdning fra forrige Aar:		
Kontant	1534	08
2. Indvundne Renter:		
a. Af Kreditkasseobligationer 562 Kr. 50 Ø.		
b. » Bornholms Spare- og Laanekasse 32 — » —	594	50
3. Brolægningsvæsenet for Leje af Plads	25	»
Summa	2153	58
Udgift.		
1. Skatter og Afgifter:		
a. Kommuneskatter 26 Kr. 92 Ø.		
b. Ejendomsskyld til Staten 36 — 64 —		
c. Brandkontingent 14 — 16 —	77	72
2. Ejendommens Vedligeholdelse	71	72
3. Købt Kommune-Kreditforeningsobligation Lit. F. N ^o 8974 stor 2000 Kr. for	1840	»
4. Beholdning:		
Kontant	164	14
Balance	2153	58

Legatet ejer:

1. Ejendommen Matr.-Nr. 251 af Rønne Bygrunde, der med derpaa opførte Bygninger har kostet	23071 Kr. 73 Ø.
2. $4\frac{1}{2}\%$ Kreditkasseobligationer 4. Serie Litra A N ^o 18641, 18659, 18660, 25512, 25513, Litra B N ^o 9371 og 12310, Litra C N ^o 5448 og 7920, Litra D N ^o 1798	12500 — » —
3. $4\frac{1}{2}\%$ Kommunekreditforeningsobligation Litra F. N ^o 8974	2000 — » —
4. Indestaaende i Bornholms Spare- og Laanekasse paa Konto N ^o 28753	800 — » —
5. Kontant	164 — 14 —

I alt 38535 Kr. 87 Ø.

Fundatsen findes i Ministerialtidende A 1911 S. 113—14 og i Rønne Byraads Forhandlinger s. A. S. 134—36.

Regnskab
for
Kæmner Adolf Møller Dam og Hustrus Legat
for Aaret 1918—19.

Indtægt.	Kr.	Ø.
1. Indvundne Renter	200	>
Summa	200	>
Udgift.		
1. Udbetalte Legater:		
Flora Lund	100 Kr. > Ø.	
Erasmie Sonne	100 — > —	
	200	>
Balance	200	>

Legatet ejer:

Indestaaende i Bornholms Spare- og Laanekasse i Rønne paa
Kontrabog *N^o* 25819 5000 Kr.

Fundatsen findes i Ministerialtidende A. 1910 S. 425—26
og Rønne Byraads Forhandlinger s. A. Till. S. 74—75.

Regnskab

for

Urmager Hans Peter Dam og Hustrus Legat

for Aaret 1918—19.

Indtægt.	Kr.	Ø.
1. Beholdning fra forrige Aar:		
Kontant	72	27
2. Indvundne Renter:		
a. Af Kreditkasseobligationer 216 Kr. > Ø.		
b. > Bornholms Spare- og Laanekasse 8 — 14 —	224	14
3. Fuldmægtig J. Kofoed indbetalt til Betaling af Arveafgift	605	>
Summa	901	41
Udgift.		
1. Udbetalte Legater:		
Karen K. Dam 100 Kr. > Ø.		
Marie Vilhelmine K. Flade 100 — > —	200	>
2. Indsat i Sparekassen	605	>
3. Beholdning:		
Kontant	96	41
Balance	901	41

Legatet ejer:

- a. $4\frac{1}{2}\%$ Østifternes Kreditkasseobligationer:
4. Serie II. Afd. A № 27431 og 27432 à 2000 Kr. 4000 Kr. > Ø.
- 4 — II. — C № 3706, 6163, 6164 og 6196 à 200 Kr. 800 — > —
- b. Indestaaende i Bornholms Spare- og Laanekasse i Rønne paa Kontrabog № 27075 203 — 47 —
- c. Ligl. til Berigtigelse af Arveafgift 605 — > —

I alt 5608 Kr. 47 —

Fundatsen findes i Ministerialtidende A 1912 S. 48—49 og i Rønne Byraads Forhandlinger s. A. S. 128—30.

Regnskab

for

Kaptajn M. C. Grønnegaard og Hustrus Mindelegat
for Aaret 1918—19.

Indtægt.	Kr.	Ø.
1. Beholdning fra Aaret 1917—18	2091	93
2. Leje af Legatets faste Ejendom:		
a. Fru J. Mogensen for April-August 25 Kr. > Ø.		
Samme > Septbr.-Marts 49 — > —		
Frk. Goedecke > April-Juli 28 — > —		
Fru H. Hagemann > Oktbr.-Marts 30 — > —		
	132	>
3. Indvundne Renter:		
a. Af Bornholms Spare- og Laane-		
kasse 11 Kr. 48 Ø.		
b. Kreditforeningsobligationer 540 — > —		
	551	48
Summa	2775	41
Udgift.		
1. Udbetalte Legater:		
Alvilda Andersen f. Kofoed 100 Kr. > Ø.		
Juliane Pedersen 100 — > —		
Marine Martine Nielsen 100 — > —		
Julie Margrethe Jørgensen 100 — > —		
Ingeborg J. Hintze 100 — > —		
Kristelig Forening for Indre Mission		
i Rønne 132 — > —		
	632	>
Lateris	632	>

LXIII

	Transp.	Kr.	Ø.
		632	»
2. Udgifter ved Legatets faste Ejendom:			
Kommuneskatter	16 Kr. 29 Ø.		
Ejendomsskyld	4 — 08 —		
Brandkontingent	4 — 90 —		
Vandafgift	24 — » —		
		49	27
3. Ejendommens Vedligeholdelse:			
Maler C. Thorngren	102 Kr. 91 Ø.		
Dam & Olsens Eftfl.	32 — 70 —		
		135	61
4. Køb af Kommune-Kreditforeningsobligation Litr. F.			
N ^o 8975, stor 2000 Kr. for		1840	»
5. Beholdning:			
Kontant		118	53
	Balance	2775	41

Legatet ejer:

1. $4\frac{1}{2}$ % Kommunekreditforeningsobligationer
Litra F N^o 4649, 4650, 4651, 4652 og 8975
og Litra G N^o 3730, 3731, 3732 og 3733 . 14000 Kr. » Ø.
2. Indestaaende i Bornholms Spare- og Laane-
kasse paa Kontrabog N^o 26269 286 — 66 —
3. Kontant Beholdning 118 — 53 —
4. Ejendommen Matr.-Nr. 1067 af Rønne By-
grunde, vurderet til Ejendomsskyld til . . . 6500 — » —

I alt 20905 Kr 19 Ø.

Fundatsen findes i Ministerialtidende A 1911 S. 349 og Rønne Byraads Forhandlinger s. A. S. 189—193.

Regnskab

for

Købmand Hans Fr. Kofoed og Hustrus Legat

for Aaret 1918—19.

Indtægt.	Kr.	Ø.
1. Indvundne Renter:		
Af Kreditforeningsobligationer	914 Kr.	» Ø.
» Kreditkasseobligationer	18 —	» —
» Bornholms Spare- og Laanekasse	28 —	94 —
	960	94
Summa	960	94
Udgift.		
1. Udbetalte Legater:		
Laura O. Brinck	960	94
Summa	960	94

Legatet ejer:

- a. $4\frac{1}{2}\%$ Østifternes Kreditforeningsobligationer:
 2. Serie B *N^o* 10107, 13167, 14472, 19713, 21960, 27088, 27144,
 27145, 27147, 27172, 27187, 27188, 27189, 27219, 27220, 27222,
 27223, 27224, 27225, 27226 à 1000 Kr. 20000 Kr. » Ø.
- b. $3\frac{1}{2}\%$ 4. Serie C *N^o* 35753 200 Kr. » Ø.
 5 Serie 1. Afd. C *N^o* 18966 200 — » —
- 400 — » —
- c. $4\frac{1}{2}\%$ Østifternes Kreditkasseobligationer 6.
 Serie, 2. Afd. C *N^o* 150 og 151 400 — » —
- d. Indestaaende i Bornholms Spare- og Laane-
 kasse paa Kontrabog *N^o* 27307 741 — 36 —

I alt 21541 Kr. 36 Ø.

Fundatsen findes i Ministerialtidende A 1911 S. 193 og
 Rønne Byraads Forhandlinger 1912 S. 137—41.

Regnskab

for

Købmand Wilhelm Rønne og Hustrus Legat

for Aaret 1918—19.

Indtægt.	Kr.	Ø.
1. Beholdning fra forrige Aar	1	52
2. Indvundne Renter: Af Kreditforeningsobligationer	200	>
Summa	201	52
Udgift.		
1. Udbetalte Legater:		
Fisker Poul Peter Anker Holm	50 Kr. > Ø.	
— Hans A. M. Nielsens Enke	50 — > —	
— Jens Hansen	50 — > —	
Enke Elise A. Eleonora Jensen	50 — > —	
	200	>
2. Beholdning ved Aarets Udgang	1	52
Summa	201	52

Legatet ejer:

4 %/o Kreditforeningsobligationer:		
7. Serie A 1762	2000 Kr. > Ø.	
8. — C 4897 og 4898	400 — > —	
> — D 2416	100 — > —	
10. — A 4695	2000 — > —	
> — C 3634 og 3635	400 — > —	
> — D 564	100 — > —	

I alt 5000 Kr. > Ø.

Fundatsen findes i Ministerialtidende A. 1912 S. 423 og i Rønne Byraads Forhandlinger s. A. S. 135—136.

Regnskab

for

Købmand Christian Peter Bentzen og Hustru Juliane
Kirstine Bentzen født Schors Legat
for værdige trængende, fortrinsvis af Handels-
og Søfartsstanden
for Aaret 1918—19.

Indtægt.	Kr.	Ø.
1. Beholdning fra 1917—18	2662	14
2. Indvundne Renter:		
a. Af 2300 Kr. $3\frac{1}{2}\%$ Kreditforenings- Obligationer 80 Kr. 50 Ø.		
b. > 18600 Kr. 4% do. 744 — > —		
c. > 15000 Kr. $4\frac{1}{2}\%$ do. 675 — > —		
d. > 1000 Kr. $4\frac{1}{2}\%$ Kommunekred- ditforeningsobligationer 45 — > —		
e. > Bornholms Spare- og Laane- kasse 46 — 37 —		
	1590	87
Summa	4253	01
Udgift.		
1. Indkøbt $4\frac{1}{2}\%$ Kommune-Kreditforeningsobliga- tioner G. № 4828 og F. № 8973, ialt 3000 Kr. . .	2760	>
2. Københavns Handelsbanks Filial	2	>
3. Beholdning ved Aarets Udgang	1491	01
Balance	4253	01

Legatet ejer:

A. $3\frac{1}{2}$ % Østift. Kreditforeningsobligationer:		
1. 4. S. C № 13365, 27028 og 27830 à 200 Kr.	600 Kr. > Ø.	
2. 5. S. C № 4052, 5059 og 17030 à 200 Kr.	600 — > —	
3. 6. S. C № 1013, 1441, 2150, 2168 og 3736 à 200 Kr. . .	1000 — > —	
4. 6. Serie D № 1225	100 — > —	
		2300 Kr. > Ø.
B. 4 % Østift. Kreditforeningsobligationer:		
1. 7. S. B № 7135, 7136, 7137 og 7331 à 1000 Kr.	4000 Kr. > Ø.	
2. 7. S. D № 1452, 1453 og 1458 à 200 Kr.	600 — > —	
3. 8. S. B № 1918, 2529, 2864, 3507, 3508, 3509, 3510, 3511, 7859, 11531, 15142, 15827, 15828, og 16059 à 1000 Kr.	14000 — > —	
		18600 — > —
C. $4\frac{1}{2}$ % Østift. Kreditforeningsobligationer:		
1. 7. S. A № 53507, 53508, 53509, 53510, 53511 à 2000 Kr.	10000 Kr. > Ø.	
2. 7. S. B № 1624, 15536, 23841, 23892, 24550 à 1000 Kr.	5000 — > —	
		15000 — > —
D. $4\frac{1}{2}$ % Kommunekreditforeningsobligationer		
F № 8973 og G № 3735 og 4828	4000 — > —	
E. Indestaaende i Bornholms Spare- og Laane- kasse i Rønne paa Kontrabog № 27406		1159 — 41 —
F. Kontant		1491 — 01 —
		I alt Formue 42550 Kr. 42 Ø.

Fundatsen findes i Ministerialtidende A 1911 S. 391—595 og Rønne Byraads Forhandlinger 1917 S. 152—158.

Regnskab
for
Partikulier Lars Mogensen og Hustrus Legat
til Rønne Børneasyl
for Aaret 1918—19.

Indtægt.	Kr.	Ø.
1. Rente af Kreditkasseobligation	45	>
Summa	45	>
Udgift.		
1. Udbetalt til Rønne Børneasyl	41	>
2. Graver Pihl for Vedligeholdelse af Gravsted . . .	4	>
Balance	45	>

Legatet ejer:

$4\frac{1}{2}$ % Østifternes Kreditkasseobligation 4. Serie
2. Afd. B *N^o* 12311 1000 Kr. > Ø.

Fundatsen findes i Ministerialtidende C. 1914 S. 5 og
Rønne Byraads Forhandlinger s. A. S. 119.

Regnskab

for

Partikulier Mathias Peter Marker og Hustrus Legat til Fordel for Rønne Børneasyl

for Aaret 1918—19.

Indtægt.	Kr.	Ø.
1. Indvundne Renter:		
a. Af Kreditkasseobligation	45 Kr.	Ø.
b. » Bornh. Spare- og Laanekasse	» — 80 —	
	45	80
Summa	45	80
Udgift.		
Udbetalt til Rønne Børneasyl	45	80
Balance	45	80

Legatet ejer:

4 ¹ / ₂ % Østifternes Kreditkasseobligation 6. Serie 2. Afd. Litr. B.			
№ 260			1000 Kr. » Ø.
Indestaaende i Bornholms Spare- og Laane-			
kasse		20 — » —	
		I alt	1020 Kr. » Ø.

Fundatsen findes i Ministerialtidende C 1914 S. 156 og Rønne Byraads Forhandlinger s. A. S. 142.

Regnskab

for

Partikulier Mathias Peter Marker og Hustrus Legat til Fordel for Rønne Bys Forskønnelse

for Aaret 1918—19.

Indtægt.	Kr.	Ø.
1. Beholdning fra Aaret 1917—18	72	45
2. Indvundne Renter:		
a. Af Kreditforeningsobligation 45 Kr. > Ø.		
b. > Bornh. Spare- og Laanekasse > — 90 —	45	90
Summa	118	35
Udgift.		
1. Graver Pihl for Vedligeholdelse af Gravsted	6	>
2. Indbetalt til Kommunens Kasse	112	35
Balance	118	35

Legatet ejer:

a. Østifternes Kreditforeningsobligation 7. S. B № 15535	1000 Kr. > Ø.
b. Indestaaende i Bornholms Spare- og Laanekasse paa Kontrabog № 29236	22 — 50 —
I alt	1022 Kr. 50 Ø.

Fundatsen findes i Ministerialtidende C 1914 S. 182 og Rønne Byraads Forhandlinger 1915 S. 121.

Regnskab

for

Etatsraad B. Lyngbergs Legat

for Aaret 1918—19.

Indtægt.		Kr.	Ø.
1. Beholdning fra Aaret 1917—18		2224	25
2. Indvundne Renter:			
a. Af Kreditkasseobligationer	810 Kr. > Ø.		
b. > Kreditforeningsobligationer	1350 — > —		
c. > Kommunekreditforeningsobligationer	1170 — > —		
d. > Jydske Kreditforeningsobligationer	900 — > —		
e. > Bornholms Spare- og Laanekasse i Rønne	124 — 34 —		
		4354	34
	Summa	6578	59
Udgift.			
1. Udbetalte Legater:			
Anna Eilertsen	1200 Kr. > Ø.		
Mary Bjerre	1200 — > —		
Anine M. Bech	600 — > —		
Charles P. Ipsen	100 — > —		
Skomager H. P. Hansen	100 — > —		
Cathrine Dick	100 — > —		
Jørgen Herman Kofoed	100 — > —		
Marie N. Brantsen	100 — > —		
Chr. D. Rønne	100 — > —		
Marie A. Hansen	100 — > —		
Chr. Pihl	100 — > —		
Anna C. M. Jespersen	100 — > —		
Skomager Andr. Kristiansen	100 — > —		
Thora Jespersen	100 — > —		
H. T. Engel	100 — > —		
Gertrud Espersen	100 — > —		
		4300	>
	Lateris	4300	>

	Transp.	Kr.	Ø.
2. Køb af Kommune-Kreditforeningsobligation Litr. F. <i>N^o</i> 8976, 2000 Kr.		4300	»
3. Andre Udgifter:			
Kommune-Kreditforeningen Noteringsstempel		1840	»
Nyt Kuponsark	» Kr. 85 Ø.		
Regnskabsføring	2 — » —		
	90 — » —		
		92	85
4. Beholdning ved Aarets Udgang		345	74
	Balance	6578	59

Legatet ejer:

1. $4\frac{1}{2}\%$ Landkreditkasseobligationer:
 6. Serie 2. Afd. Litr. A *N^o* 2101, 2102, 2103, 2104, 2464, 2465, 2467 og 2468 à 2000 Kr. 16000 Kr. » Ø.
 - Litr. B *N^o* 794 og 795 à 1000 Kr. 2000 — » —
 2. $4\frac{1}{2}\%$ Kommunekreditforeningsobligationer:
 - Litra. F *N^o* 6616, 7077, 7078, 7079, 7080, 7333, 7334, 7335, 7336, 7337, 7338, 7881, 7883, og 8976, i alt 14 Stk. à 2000 Kr. . . . 28000 — » Ø.
 3. $4\frac{1}{2}\%$ Østift. Kreditforeningsobligationer:
 7. Serie Litra A *N^o* 19316, 19317, 19337, 19338, 36459, 36460, 36461, 36630, 37059, 37805, 37844, 38371, 38372, 38373, 38374, i alt 15 Stk. à 2000 Kr. 30000 — » —
 4. $4\frac{1}{2}\%$ jydsk Landkreditforeningsobligationer:
 6. Serie Litr. A *N^o* 19568, 38305, 38306, 38307, 38308, 38309, 38310, 38311, 38312, 38313, i alt 10 Stk. à 2000 Kr. 20000 — » —
 5. Indestaende i Bornholms Spare- og Laanekasse paa Kontrabog *N^o* 29268 3108 — 09 —
- I alt 99108 Kr. 09 Ø.

Fundatsen findes i Ministerialtidende C. 1915 S. 166 og Rønne Byraads Forhandlinger s. A. S. 143.

Regnskab

for

Partikulier Niels Julius Grønbech og Hustru Antoinette Grønbech født Sommers Legat

for Aaret 1918—19.

Indtægt.	Kr.	Ø.
1. Beholdning fra 1917—18	139	85
2. Indvundne Renter:		
a. Af Kommunekreditforeningsobligationer	90 Kr. > Ø.	
b. Af Østifternes Kreditforeningsobligationer	54 — > —	
	144	
I alt	283	85
Udgift.		
1. Udbetalte Legater:		
Hans P. Nielsen	50 Kr. > Ø.	
Boline Jensine Schæffer	50 — > —	
	100	>
2. Andre Udgifter:		
Graver Pihl for Vedligeholdelse af Gravsted	5	>
3. Beholdning ved Aarets Udgang	178	85
I alt	283	85

Legatet ejer:

$4\frac{1}{2}$ %	Kommunekreditforeningsobligation Litr.	
	F. № 7082	2000 Kr. > Ø.
$4\frac{1}{2}$ %	Østifternes Kreditforeningsobligation 7.	
	Serie Litr. B № 17679	1000 — > —
$4\frac{1}{2}$ %	do. 7. Serie Litr. C № 12207	200 — > —
	I alt	3200 Kr. > Ø.

Fundatsen findes i Ministerialtidende C. 1915 S. 106 og Rønne Byraads Forhandlinger s. A. S. 138.

Regnskab

for

**Købmand Christian Peter Bentzen og Hustrus Legat
til Fordel for Rønne Pensions- og Under-
støttelseskasse for Skibsførere,
deres Enker og Børn
for Aaret 1819—19.**

Indtægt.	Kr.	Ø.
1. Indvundne Renter:		
a. Af Kommunekreditforeningsobligationer for $\frac{1}{2}$ Aar	450 Kr.	Ø.
b. Af Københavns Handelsbanks Filial i Rønne	28 —	—
c. Af Bornholms Spare- og Laanekasse	53 —	76 —
	531	76
2. Underbalance ved Aarets Udgang	8	30
I alt	540	06
Udgift.		
Underbalance fra forrige Aar	8	30
1. Udbetalt Legat til Gaardejer G. Jensen	478	—
2. Renten af det til Arveafgiftens Berigtigelse i Sparrekassen indestaaende Beløb. udbetalt til Fru Minna Kløcker	53	76
	540	06
I alt	540	06

Legatet ejer:

A.	4 $\frac{1}{2}$ % Kommunekreditforeningsobligationer: Litra F № 7167, 8598, 9005, 9006, 9007 à 2000 Kr.	10000 Kr. » Ø.
B.	Indestaaende i Københavns Handelsbanks Filial i Rønne	700 — » —
C.	Indestaaende i Bornholms Spare- og Laane- kasse paa Kontrabog № 30284 til Berigtigelse af Arveafgiften efter Legatarens Død	1344 — » —
		I alt 12044 Kr. » Ø.

Fundatsen findes i Ministerialtidende C. 1916 S. 141 og Rønne Byraads Forhandlinger 1917 S. 148.

Regnskab

for

**Købmand Christian Peter Bentzen og Hustru Juliane
Kirstine Bentzen f. Schors Legat
til trængende i Rønne Købstad
for Aaret 1918—19.**

Indtægt.		Kr.	Ø.
1. Beholdning fra Aaret 1917—18		103	13
2. Indvundne Renter:			
a. Af Statsgældsbeviser 1300 Kr. > Ø.			
b. > Sparekassen 24 — 34 —			
		1324	34
	Summa	1427	47
Udgift.			
1. Udbetalte Legater:			
Ane Margrethe Erichsen 50 Kr. > Ø.			
Andrea Nielsine Holm 100 — > —			
Olivia Vilhelmine Marie Nansen 100 — > —			
Helene V. S. Nansen 100 — > —			
Manna Ipsen 100 — > —			
Laura C. Kofoed 100 — > —			
Agnes C. Sommer 100 — > —			
Niels Peter Jensen (Nansen) 100 — > —			
Marie Vilhelmine Pedersen 200 — > —			
		950	>
2. Beholdning ved Aarets Udgang		477	47
	Balance	1427	47

Legatet ejer:

A. Statsgældsbeviser A. A. 625, 626 à 10000 Kr.				
			20000 Kr.	» Ø.
—	A. 1249	5000	—	» —
—	C. 5366	1000	—	» —
			26000 Kr.	» Ø.
C. Indestaaende i Bornholms Spare- og Laanekasse i Rønne paa Kontrabog <i>N^o</i> 30296			608	— 41 —
			I alt	26608 Kr. 41 Ø.

Fundatsen findes i Ministerialtidende C. 1916 S. 200 og Rønne Byraads Forhandlinger s. A. S. 144.

Regnskab

for

**Skibsfører Hans Peter Lund og Hustrus Legat
for Aaret 1918—19.**

		Kr.	Ø.
Indtægt.			
1. Beholdning fra Aaret 1917—18		726	45
2. Indvundne Renter:			
a. Af Kreditforeningsobligationer	1196 Kr. > Ø.		
b. > Bornholms Spare- og Laane- kasse	8 — 34 —		
		1204	34
	Summa	1930	79
Udgift.			
1. Udbetalte Legater:			
Frk. Petrea Thorsen	200 Kr. > Ø.		
> Louise Nielsen	200 — > —		
> Agnes Hansen	200 — > —		
> Dorthea Bjørnsen	200 — > —		
> Marie C. Clemensen	200 — > —		
		1000	>
2. Andre Udgifter:			
Graver Pihl for Vedligeholdelse af Gravsted		8	>
3. Beholdning:			
Kontant		922	79
	Balance	1930	79

Legatet ejer:

A.	$3\frac{1}{2}\%$ Østifternes Kreditforeningsobligationer 6. Serie		
	Litr. A <i>N^o</i> 86, Litra B <i>N^o</i> 406 og 407, Litr. C <i>N^o</i> 800, 801 og 802 . . .	4600 Kr.	» Ø.
	$4\frac{3}{4}\%$ Østifternes Kreditforeningsobligationer 7. Serie		
	Litr. A <i>N^o</i> 13625, 16222, 16223, 27936, 40398, 40399, 55243, 55481, 55482, 55483, 55484 og Litra B <i>N^o</i> 8122	23000 —	» —
			27600 Kr. » Ø.
B.	Indestaaende i Bornholms Spare- og Laanekasse paa Kontrabog <i>N^o</i> 30252	208 —	24 —
			I alt 27808 Kr. 24 Ø.

Fundatsen findes i Ministerialtidende C. 1917 S. 54 og Rønne Byraads Forhandlinger 1918 S.

Regnskab

for

**Ellen Margrethe Jensen f. Mogensdatter og hendes
Søn Janus Christian Jensens Legat**

for Aaret 1918—19.

Indtægt.	Kr.	Ø.
1. Beholdning fra forrige Aar	478	45
2. Indvundne Renter:		
a. Af Landkreditkasseobligationer 180 Kr. > Ø,		
b. > Østifternes Kreditforenings- obligationer 765 — > —		
c. > Bornh. Spare- og Laanekasse 33 — 90 —		
	978	90
Summa	1457	35
Udgift.		
1. Udbetalte Legater:		
Bothilde K. Nielsen 300 Kr. > Ø,		
Betty Marie Espersen 100 — > —		
Kristine H. Sørensen 100 — > —		
Stine Margrethe Toxværd 100 — > —		
Ingeborg Christine Pedersen 100 — > —		
Laura Marie Hansen 100 — > —		
Petra Elisabeth K. Jensen 100 — > —		
	900	>
2. Andre Udgifter:		
Graver Pihl for Vedligeholdelse af Gravsted	10	>
3. Beholdning ved Aarets Udgang	547	35
Balance	1457	35

Legatet ejer:

$4\frac{1}{2}$ %	Østifternes Landkreditkasseobligationer		
	4. Serie Litra A № 18789 og 18790 . . .	4000 Kr.	» Ø.
4 %	Østifternes Kreditforeningsobligationer		
	9. Serie Litr. A № 8329, 13739, 13740, 13741, og 10. Serie Litr. A № 29035, 29036, 29037, 7242 og 7243	18000	— » —
$4\frac{1}{2}$ %	Østifternes Kreditforeningsobligationer		
	7. Serie B № 10846	1000	— » —
	Indestaaende i Bornholms Spare- og Laanekasse paa Kontrabog № 30444	847	— 34 —

I alt 23847 Kr. 34 Ø.

Fundatsen findes i Ministerialtidende C 1917 S. 127 og Rønne Byraads Forhandlinger s. A. S. 161.

Regnskab

for

Skibsfører Esper Laurits Espersens Enke Gertrud Christine Hansine Espersen, f. Christiansens Legat for Aaret 1918—19.

Indtægt.	Kr.	Ø.
1. Beholdning fra Aaret 1917—18	54	38
2. Indvundne Renter:		
a. Af Kreditforeningsobligationer . . . 360 Kr. > Ø.		
b. > Bornholms Spare- og Laanekasse 15 — 82 —		
	375	82
I alt	430	20
Udgift.		
1. Udbetalte Legater:		
Til Johanne C. M. Lichtwerk 180 Kr. > Ø.		
> Emilie Sofie Knudsen 180 — > —		
	360	>
2. Graver Pihl for Vedligeholdelse af Gravsted	6	>
3. Beholdning ved Aarets Udgang	64	20
I alt	430	20

Legatet ejer:

A. $4\frac{1}{2}\%$ Østifternes Kreditforeningsobligationer		
7. Serie A 59809, 59810, 59811, og 60003		
à 2000 Kr.	8,000 Kr.	> Ø.
B. Indestaaende i Bornholms Spare- og Laanekasse paa Kontrabog Nr 30655	400 —	> —
I alt	8400 Kr.	> Ø.

Fundatsen findes i Ministerialtidende C 1917 S. 146 og Rønne Byraads Forhandlinger s. A. S. 164.

Regnskab

for

Chr. Lohmann og Hustrus Mindelegat

for Aaret 1918—19.

Indtægt.	Kr.	Ø.
1. Eksekutor i Boet indbetalt Legatkapitalen	3000	>
2. Renter af Kreditforeningsobligationer	120	>
3. Underbalance ved Aarets Udgang	6	>
I alt	3126	>
Udgift.		
1. Den indbetalte Legatkapital:		
4 % Østifternes Kreditforeningsobli-		
gation 7. S. B. <i>N^o</i> 494 1000 Kr. > Ø.		
4 % Østifternes Kreditforeningsobli-		
gation 10. S. A. <i>N^o</i> 21676 2000 — > —	3000	>
2. Udbetalt Legat:		
Fru Emma Hedvig Monrad	120	>
3. Graver Pihl for Vedligeholdelse af Gravsted	6	>
I alt	3126	>

Legatet ejer:

A. 4 % Østifternes Kreditforeningsobligation 7.		
Serie B <i>N^o</i> 494	1000 Kr. > Ø.	
B. 4 % Østifternes Kreditforeningsobligation 10.		
S. A. <i>N^o</i> 21676	2000 — > —	
I alt	3000 Kr. > Ø.	

Fundatsen findes i Ministerialtidende A. 1918 S. 96 og Rønne Byraads Forhandlinger 1917 S. 159.

Regnskab

for

**Agent og Købmand Mogens Christiansen og Hustru
Karen Dorthea Christiansens Legat
til værdige trængende i Rønne Købstad
for Aaret 1918—19.**

Indtægt.	Kr.	Ø.
1. Eksekutorerne indbetalt Legatkapitalen, nemlig:		
a. 5 $\frac{0}{100}$ Statsgældsbevis Litra V. Fol. 72	150000	> Ø.
3 $\frac{1}{2}$ $\frac{0}{100}$ Østifternes Kreditfor- eningsobligation 5. Serie B. 2227 til Kurs 83	830	— > —
4 $\frac{0}{100}$ do. 5. Serie C. № 2992, 3068 og 4400 og D. № 2559 til Kurs 84 $\frac{1}{4}$	589	— 75 —
4 $\frac{0}{100}$ do. 9. Serie B. № 2273 og 2274 til Kurs 82	1640	— > —
4 $\frac{1}{2}$ $\frac{0}{100}$ Østifternes Kreditkasse- Obligationer D. № 1477, 1478 og 1479 til Kurs 91 $\frac{1}{4}$	273	— 75 —
Obligation fra Købmand M. C. Lund	10125	— 72 —
Do. fra Købmand Olaf Lund	11016	— 67 —
Do. > Pakhusarb. Carl C. Jensen	800	— > —
Do. fra Købmand Ludvig C. Hintze	11000	— > —
Do. fra Bager Thorvald Peter Madsen, rentefri	375	— > —
	186650	89
b. Paaløbne Renter til 31. December 1918	1013	46
c. Kontant	13283	30
	200947	65
Lateris		

	Transp.	Kr.	Ø.
2. Kursavance		200947	65
3. Pakhusarb. Carl Chr. Jensen indfriet Panteobligation		666	50
4. Samme indbetalt Renter $11\frac{1}{12}$ 1919— $29\frac{2}{3}$ 1920		800	>
Underbalance ved Regnskabsaarets Udgang		12	>
		11	50
	I alt	202437	65

Udgift.

1. Eksekutorerne indbetalt i Obligationer:			
5 $\frac{0}{100}$ Statsgældsbevis Litra V. Fol. 72	150000 Kr.	>	Ø.
3 $\frac{1}{2}$ $\frac{0}{100}$ Østifternes Kreditforeningsobligation 5. Serie B. <i>N^o</i> 2227	1000	—	> —
4 $\frac{0}{100}$ do. 8. Serie C. <i>N^o</i> 2992, 3068 og 4400 og D. <i>N^o</i> 2559	700	—	> —
4 $\frac{0}{100}$ do. 9. Serie B <i>N^o</i> 2273 og 2274	2000	—	> —
4 $\frac{1}{2}$ $\frac{0}{100}$ Østifternes Kreditkasseobligationer D. <i>N^o</i> 1477, 1478 og 1479	300	—	> —
Obligation fra Købmand M. C. Lund	10125	—	72 —
Do. fra Købmand Olaf Lund	11016	—	67 —
Do. fra Pakhusarbejder Carl C. Jensen	800	—	> —
Do. fra Købm. Ludvig C. Hintze	11000	—	> —
Do. fra Bager Thorvald Peter Madsen	375	—	> —
		187317	39
2. Indkøbt 4 $\frac{1}{2}$ $\frac{0}{100}$ Østifternes Kreditforenings-Obligationer 7. Serie A. <i>N^o</i> 71199, 71200, 71201, 71203 og 72720		10782	77
3. Indsat i Sparekassen paa Konto <i>N^o</i> 31397		3291	03
4. Andre Udgifter:			
Bekendtgørelser	23 Kr. 50 Ø.		
En Forhandlingsprotokol	9 — 15 —		
En Sparekassebog	0 — 35 —		
		33	>
5. Tilgodehavende Renter til 31. December 1918		1013	46
	I alt	202437	65

Legatet ejer:

5 $\frac{0}{10}$ Statsgældsbevis Litra V. Fol. 72 . . .	150000 Kr.	>	Ø.
3 $\frac{1}{2}$ $\frac{0}{10}$ Østifternes Kreditforenings Obligation 5. Serie B. <i>N^o</i> 2227 . . .	1000	—	> —
4 $\frac{1}{2}$ $\frac{0}{10}$ do. 7. Serie A. <i>N^o</i> 71199, 71200, 71201, 71202, 71203 og 72720 . . .	12000	—	> —
4 $\frac{0}{10}$ Østifternes Kreditforenings Obligation 8. Serie C. <i>N^o</i> 2992, 3068, 4400 og D. <i>N^o</i> 2559 . . .	700	—	> —
4 $\frac{0}{10}$ do. 9. Serie B. <i>N^o</i> 2273 og 2274 . . .	2000	—	> —
4 $\frac{1}{2}$ $\frac{0}{10}$ Østifternes Landkreditkasse-Obliga- tioner 4. Serie 2. Afd. D. <i>N^o</i> 1477, 1478 og 1479 . . .	300	—	> —
Obligation fra Købmd. M. C. Lund, 4 $\frac{1}{2}$ $\frac{0}{10}$ p. a.	10125	—	72 —
Do. > — Olaf Lund 4 $\frac{1}{2}$ $\frac{0}{10}$ p. a.	11016	—	67 —
Do. > — Ludvig C. Hintze 4 $\frac{0}{10}$ p. a.	11000	—	> —
Do. > Bager Th. Madsen, rentefri . . .	375	—	> —
Paaløbne Renter til 31. December 1918 . . .	1013	—	46 —
Indestaaende i Bornholms Spare- og Laane- kasse paa Konto <i>N^o</i> 31397 . . .	3291	—	03 —
Ejendommen Matr.-Nr. 830 af Rønne Bygr., vurderet til Ejendomsskyld til . . .	1000	—	> —
	I alt 203821 Kr. 88 Ø.		

Fundatsen findes i Ministerialtidende S. —
og Rønne Byraads Forhandlinger for S. —

Regnskab

for

**Agent og Købmand Mogens Christiansen og Hustru
Karen Dorthea Christiansens Legat
til Fordel for et Sømandshjem i Rønne
for Aaret 1918—19.**

Indtægt.	Kr.	Ø.
1. Eksekutorerne indbetalt Legatkapitalen: Finansministeriets Indskrivningsbevis Litra V. Fol. 71 for danske Statsgældsbeviser	500	»
2. Underbalance ved Aarets Udgang	30	»
I alt	530	»
Udgift.		
1. Eksekutorerne indbetalt Legatkapitalen Finansmini- steriets Indskrivningsbevis Litra V. Fol. 71	500	»
2. Arveafgift	30	»
I alt	530	»

Legatet ejer:

Finansministeriets Indskrivningsbevis Litra V.
Fol. 71 500 Kr. » Ø.

Fundatsen findes i Ministerialtidende . . . S. —
og Rønne Byraads Forhandlinger s. A. S. — .

Regnskab

over

**Rønne Købstads Hjælpekasses Indtægter og Udgifter
i Aaret 1918—19.**

Indtægt.	Kr.	Ø.
1. Beholdning fra forrige Aar:		
Kontant	346	93
2. Tilskud af Kommunens Kasse	18404	69
3. Indkomne Bøder	79	»
4. Kendelser ved Ejerskifte	203	50
5. Tilskud af Bornholms Spare- og Laanekasse	200	»
6. Otto Halgren tilbagebetalt	103	40
7. Renter af Konsul Markers Legat	35	»
I alt	19372	52
Udgift.		
1. Udbetalt Understøttelse	19091	93
2. Forskellige Udgifter	280	59
3. Beholdning	»	»
I alt	19372	52

Regnskab

over

Rønne Havns Indtægter og Udgifter

i Aaret 1918—19.

Indtægt.	Kr.	Ø.	Kr.	Ø.
1. Beholdning fra Aaret 1917—18:				
a. I Bornholms Spare- og Laanekasse	2322	80		
b. Kreditforeningsobligationer	17000	>		
c. Kontant	3717	91		
d. Midlertidigt Laan til Rønne Kommune	65000	>		
			88040	71
2. Renter af Kassebeholdningen			3083	89
3. Afdrag			650	>
4. Optagne Laan			>	>
5. Havne- og Bropege			116627	41
6. Indtægter, som oppebæres af Havne- fogeden:				
a. Pladsleje	205	48		
b. Begkognition	16	20		
c. Leje af Inventar	323	65		
d. Vand til Skibene	1126	75		
e. W. C. Automaten	56	80		
			1728	88
7. Grundleje:				
a. Leje af Havnens Smedjebygning	200	>		
b. > > Plads til Redningsbaaden	400	>		
c. > > det tidl. Hotel »Bornholm«	800	>		
d. > > den gl. Toldbod	405	>		
e. > > Matr.-Nr. 1085 a	360	>		
f. > > Beboelseslejligheden i den tidl. Varmtvandsbadeanstalt	240	>		
Lateris	2405	>	210130	89

	Kr.	Ø.	Kr.	Ø.
Transp.	2405	>	210130	89
g. Leje af et til Dampskibsselskabet paa Bornholm af 1866 udlejet Areal af Havnepladsen	917	70		
h. > > Grund til Kiosken ved Jernbanestationen	15	>		
i. > > Vejerbod	250	>		
k. > > Sildesalteriet i den gamle Badeanstalt	160	>		
l. > > et til Øernes Andelsselskab udlejet Areal paa søndre Mole	672	>		
			4419	70
8. Forskellige Indtægter			2271	31
9. Lodspenge			3212	10
10. Afgift for Bugsering			1511	60
Summa			221545	60

Udgift.

1. Renter af Laan:				
a. Statsanstalten for Livsforsikring	9533	60		
b. Østifternes Kreditforening	175	31		
c. Kreditforeningen af Kommuner i Danmark	9227	50		
d. Bornh. Spare- og Laanekasse i Rønne	355	61		
			19292	02
2. Afdrag paa Laan:				
a. Statsanstalten for Livsforsikring	1466	40		
b. Østifternes Kreditforening	72	69		
c. Kreditforeningen af Kommuner i Danmark	10000	>		
d. Bornh. Spare- og Laanekasse i Rønne	394	39		
			11933	48
3. Skatter og Afgifter			276	09
4. Bidrag til Dækning af de med Statens Tilsyn med Havnen forbundne Udgifter			116	95
5. Lønninger og Pensioner:				
a. Løn til Havnefogeden	2440	>		
b. Løn til Havnevagterne:				
Dagvagt M. Jørgensen . 2040 Kr. > Ø.				
Nattevagt J. P. Larsen 1990 — > —				
> P. H. Holm . 1990 — > —				
	6020	>		
Lateris	8460	>	31618	54

	Kr.	Ø.	Kr.	Ø.
Transport	8460	>	31618	54
c. Lønning til Lodserne:				
Overlods H. P. Nielsen	2840	Kr. > Ø.		
Lods J. D. F. Jørgensen	2340	— > —		
> A. Dick	2240	— > —		
> E. A. Larsen	2290	— > —		
	9710	Kr. > Ø.		
Lodsernes Løntillæg	963	— 63 —		
Sammes Vederlag for Bugsering	1074	— 32 —		
	11747	95		
d. Løn til Havnekassereren og Regnskabs- føreren	1120	>		
e. Havnens Bidrag til Stads- og Havne- ingeniørens Løn	2095	>		
f. Tilskud til Rønne Havns Pensionsfond	4050	50	27473	45
6. Nye Arbejder:				
a. Tilskud til Brolægning af Østergade	4839	>		
b. > > Rønne-Allinge Jernbane	1960	40		
c. Forberedende Arbejder til et nyt Havneanlæg	23471	02		
d. Beddingsanlæg	5522	92	35793	34
7. Vedligeholdelse af Havneværker og Byg- ninger m. v.			14794	89
8. Opmudringsarbejder			1084	90
9. Anskaffelse af Redskaber og andre In- ventariegenstande			368	70
10. Vedligeholdelse af Redskaber og Inven- tar			2407	37
11. Uforudsete Udgifter			17490	98
12. Beholdning:				
a. Indestaende i Bornholms Spare- og Laanekasse	84547	47		
b. Kreditforeningsobligationer	5000	>		
c. Kontant	965	96	90513	43
Balance			221545	60

Overslag
 over
Rønne Havns Indtægter og Udgifter
 i Aaret 1920—21.

Driftsoverslag.	Kr.	Ø.
Indtægt.		
1. Renter	1110	>
2. Havne- og Bropenge	200000	>
3. Indtægter, der oppebæres af Havnefogeden	1800	>
4. Lejeafgifter	5218	>
5. Andre Indtægter	>	>
6. Lodspenge	5000	>
7. Bugseringsafgift	3000	>
I alt	216128	>
Udgift.		
8. Renter af Gæld	26865	73
9. Skatter og Afgifter	500	>
10. Bidrag til Dækning af de med Statens Tilsyn med Havnen forbundne Udgifter	100	>
11. Lønninger og Pensioner	50883	56
12. Vedligeholdelse af Havneværker, Bygninger etc.	8700	>
13. Omkostninger ved Oprensingsarbejder	>	>
14. Anskaffelse af Redskaber og Inventar	700	>
15. Vedligeholdelse af do.	2200	>
16. Andre og uforudsete Udgifter	18000	>
Driftsoverskud	108178	71
I alt	216128	>

Kapitaloverslag.

	Kr.	Ø.
Indtægt.		
17. Forventet Beholdning fra f. A.	20000	>
18. Afdrag paa Laan	650	>
19. Optagne Laan	350000	>
20. Pensionsfondens Indtægter:		
Havnens Tilskud 4289 Kr. 97 Ø.		
Funktionærenes Tilskud 710 — 03 —		
	5000	>
Forventet Overskud fra Driften	108178	71
	I alt	483828 71
Udgift.		
21. Afdrag paa Laan	14069	69
22. Pensioner, der udredes af Pensionsfonden	5000	>
23. Forøgelse af Aktiver	350000	>
24. Forventet Beholdning ved Aarets Udgang	114759	02
	I alt	483828 71

Kapitalstatus den 1ste April 1920.

	Kr.	Ø.	Kr.	Ø.
1. Ifølge foranstaaende Overslag antages Havnens Beholdning den 1. April 1920 at være			20000	>
2. Faste Ejendomme:				
a. Den tidligere Varmtvandsbadeanstalt	14000	>		
b. Østre Pakhus med Havnekontor Matr.-Nr. 1069.	3500	>		
c. Tidligere Toldbod, Matr.-Nr. 1068 c og 1072	9500	>		
d. Tidligere Hotel »Bornholm«, Matr.-Nr. 1079	15000	>		
e. Vestre Pakhus med Redningsstation, Matr.-Nr. 1082, 1085 b og 1203	11000	>		
	Lateris	53000	>	20000 >

	Kr.	Ø.	Kr.	Ø.
Lateris	53000	»	20000	»
f. Matr.-Nr. 1085 a og 1202	8000	»		
g. Matr.-Nr. 1086 og 1221	12000	»		
h. Lodshuset	13000	»		
i. Vejerbod med Vægt	3500	»		
k. Nødtørftshus	2500	»		
l. Havnesmedjen Matr.-Nr. 1080	3000	»		
			95000	»
3. Kapitaler:				
a. Obligation af $27/6$ 1916 fra Rønne Kom- mune	2750	»		
b. Tilgodehavende hos Søndre Baadehavn	7838	55		
c. Do. » Nørrekaas »	19323	03		
			29911	58
4. Aktiver:				
a. Andel i Rønne—Nexø Jernbane	20000	»		
b. Do. i Rønne—Allinge Do.	88824	89		
c. Do. i Almindingen—Gudhjem do.	48816	»		
d. Aktier i Hammerens Granitværk	5000	»		
			162640	89
5. Maskiner og desl.:				
2 Lodsbaade	30000	»		
Maskiner, Pramme, Slæder og Inventar	10000	»		
			40000	»
6. Selve Havnen:				
Havneværker, Basin og Pladser			2335000	»
			2682552	47
Havnens Gæld:				
1. Til Statsanstalten for Livsforsikring	187082	97		
2. » Kommunekreditforeningen	210000	»		
3. Østifternes Kreditforening	4565	12		
4. Til Bornholms Spare- og Laanekasse i Rønne	7662	55		
			409310	64
Netto Formue			2237241	83

Regnskab

for

Rønne Havns Pensionsfond

i Aaret 1918—19.

Indtægt.		Kr.	Ø.
1. De Pensionsberettigedes Tilskud i Henhold til Pensionsreglementet:			
Havnefoged J. C. Larsen	60 Kr. > Ø.		
Overlods H. P. Nielsen	150 — > —		
Lods J. D. F. Jørgensen	110 — > —		
— A. Dick	105 — > —		
— E. A. Larsen	100 — > —		
Nattevagt J. P. Larsen	36 — > —		
— P. H. Holm	30 — > —		
Dagvagt M. Jørgensen	33 — > —		
Stads- og Havneingeniør Kærn	115 — 50 —		
Kæmner Westh	22 — > —		
Kommunebogholder Mogensen	56 — > —		
		817	50
2. Tilskud fra Havnekassen:			
Ordinært Tilskud	817 Kr. 50 Ø.		
Dækning af Underbalance	3233 — > —		
		4050	50
	I alt Indtægt	4868	>
Udgift.			
1. Udbetalte Pensioner:			
Lods Sejers Enke	280 Kr. > Ø.		
Fhv. Lods J. N. Holm	1475 — > —		
— — J. R. Jørgensen	1440 — > —		
Havnefoged Lunds Enke	280 — > —		
— Henriksens Enke	780 — > —		
Fhv. Havnevagt Chr. Ridder	613 — > —		
		4868	>
	I alt Udgift	4869	>

Fortegnelse

over

de af de for Tiden ansatte Funktionærer indbetalte Tilskud.

Havnefoged J. C. Larsen	332 Kr. 50 Ø.
Overlods H. P. Nielsen	1200 — , —
Lods J. D. F. Jørgensen	877 — 08 —
— A. Dick	837 — 08 —
— E. A. Larsen	741 — 67 —
Nattevagt J. P. Larsen	276 — , —
— P. H. Holm	127 — 50 —
Dagvagt M. Jørgensen	245 — 75 —
Stads- og Havneingeniør Kærn	584 — 50 —
Kæmner P. Vesth	135 — 20 —
Kommunebogholder H. Mogensen	420 — 70 —

5777 Kr. 98 Ø.

Regnskab

over

Søndre Baadehavns Indtægter og Udgifter

i Aaret 1918—19.

Indtægt.	Kr.	Ø.	Kr.	Ø.
I. Beholdning fra 1917—18:				
a. Indestaende i Sparekassen	303	77		
b. Kontant	27	27		
			331	04
II. Havneafgifter:				
1. Hjemstedsafgift	16	>		
2. Baadeafgift af de i Havnen hjemme- hørende Baade	110	75		
3. Afgift af fremmede Baade	>	>		
4. Ind- og Udførselsafgift	>	>		
5. Afgift af Fiskeri: Kr. Ø.				
a. Af 4507 kg Laks à 3 Ø. 135 21				
b. > 284 kg Laksørred à 3 — 8 52				
c. > 189 Snese Botter à 3 — 5 67				
d. > 1900 kg. Aal à 2 — 38 >				
e. > 1797 Snese Torsk à 2 — 35 94				
f. > 60950 Ol Sild à 1/2 — 304 75				
	528	09		
6. Garntørreplads og Hyttefade	78	60		
			733	44
III. Andre Indtægter:				
a. Tilskud fra Kommunen eller Skibs- havnen	>	>		
b. Renter af de i Sparekassen indsatte Beløb	14	92		
			14	92
Summa Indtægt			1079	40

XCVIII

Udgift.	Kr.	Ø.	Kr.	Ø.
1. Afdrag paa Gæld			250	>
2. Lønninger			48	>
3. Nye Arbejder			>	>
4. Havnens Vedligeholdelse			345	97
5. Andre Udgifter			2	>
6. Beholdning ved Aarets Udgang:				
a. Indestaaende i Sparekassen	418	69		
b. Kontant	14	74		
			433	43
Summa Udgift			1079	40

**Status
ved Aarets Udgang.**

Havnen ejer:				
a. Indestaaende i Sparekassen	418	69		
b. Kontant Beholdning	14	74		
			433	43
I alt			433	43
Gæld:				
Til Skibshavnen			8088	55
I alt			8088	55

Regnskab

over

Nørrekaas Baadehavns Indtægter og Udgifter

for Aaret 1918—19.

Indtægt.	Kr.	Ø.	Kr.	Ø.
I. Beholdning fra Aaret 1917—18:				
a. Indestaaende i Sparekassen	336	44		
b. Kontant	234	54		
			570	98
II. Havneafgifter:				
1. Hjemstedsafgift	18	>		
2. Aarlig Baadeafgift og Afgift af Hyttefæde	96	02		
3. Afgift af fremmede Baade	2	80		
4. Ind- og Udførselsafgift	>	>		
5. Afgift af Fiskeri: Kr. Ø.				
a. Af 1573 kg Laks à 3 Ø.	47	19		
b. » 58 kg Laksørred à 3 —	1	74		
c. » 0 kg Gedder à 3 — > »				
d. » 310 Snese Botter à 3 —	9	30		
e. » 488 kg Aal à 2 —	9	76		
f. » 850 Snese Torsk à 2 —	17	>		
g. » 44826 Ol Sild à 1/2 —	224	13		
	309	12		
6. Pladsleje	63	62		
			489	56
III. Tilskud fra Kommunen eller Skibshavnen			1136	42
IV. Andre Indtægter:				
1. Renter af de i Sparekassen indsatte Beløb			11	50
Summa Indtægt			2208	46

Udgift.	Kr.	Ø.	Kr.	Ø.
1. Afdrag paa Gæld			300	>
2. Lønninger			65	>
3. Nye Arbejder (udredet af Skibshavnen)			1136	42
4. Havnens Vedligeholdelse			240	91
5. Andre Udgifter			8	84
6. Beholdning ved Aarets Udgang:				
a. Indestaaende i Sparekassen	47	94		
b. Kontant	131	52		
			179	46
Summa Udgift			2208	46

**Status
ved Aarets Udgang.**

Havnen ejer:				
a. Indestaaende i Sparekassen	47	94		
b. Kontant Beholdning	131	52		
			179	46
I alt			179	46
Gæld:				
Til Skibshavnen			19623	03
I alt			19623	03

Overslag

over

Rønne Kommunes

Indtægter og Udgifter

i Aaret 1920—21.



Drift

(Se Spec

A. Driftsindtægter:

Konto		Kr.
II.	Renter af Kommunens Kapitaler	9582
III.	Indtægter af Ejendomme	105162
IV.	Afgifter af faste Ejendomme m. v.	597
V.	Afgifter og Kendelser ifølge Næringsloven m. fl.	12685
VIII.	Tilskud fra Staten i H. t. Lov Nr. 85 af ^{15/5} 1903	6600
X.	Andre Indtægter	2930
XI.	Paalignede Skatter	849480.08
	Fragaar uerholdelige Restancer	20000.00
		<hr/>
		829480
XII.	Formue- og Indkomstskat til Staten	200000.00
	Indbetales til Statskassen	200000.00
		<hr/>
		0

967037

B. Indtægter ved Forbrug af Formue og Stiftelse af Gæ

(Se Spec

Konto		Kr.
VI.	Forbrug af Aktiver	12108
VII.	Optagne Laan	800000
	Henlæggelse fra Driftsindtægterne til forskellige Fornyelsesfond	35108
	Henlæggelse fra Driftsbudgettet til Afskrivning paa Ejendomme	
	m. m. (jfr. U Kt. XVI)	67004
	Pensionsfondens Indtægter	15128
	Ligning paa Menigheden	41252

970602

Forelagt den 26. Januar 1920 og vedtaget D. D.

Rønne Byraad, den 9. Februar 1920.

P. R. V.

Niels Nielsen.

erslag.

on Bilag 1.)

A. Driftsudgifter:

	Kr.
to	
I. Byens Bestyrelse	62583.75
II. Fattigvæsenet	51800.00
II. Tilskud til Hjælpekassen og Arbejdsløshedskasserne	31078.60
7 a. Alderdomsunderstøttelsen	126537.20
b. Understøttelse til Børn af Enker	4900.00
V. Skolevæsenet	144200.00
VI. Rets- og Politivæsenet	0
II. Medicinalvæsenet	10391.18
II. Gader og Veje	6800.00
X. Byens Belysning	19700.00
X. Begravelsesvæsenet	0
XI. Den offentlige Renlighed	12200.00
II. Brandvæsenet	5940.00
II. Indkvarteringsvæsenet	50.00
V. De offentlige Lystanlæg	3700.00
V. Renter af Gæld	155587.13
VI. Afskrivinger m. m. svarende til Afdrag paa Gæld	67004.99
X. Bidrag til forskellige Institutioner	9355.00
X. Andre og uforudsete Udgifter	203000.00
Til Dækning af Driftsunderskud 1918—19	41000.00
* Forøgelse af Kassebeholdning	11210.00
	<hr/>
	967037.85

Udgifter til Erhvervelse af Formue og Afdrag paa Gæld.

on Bilag 2.)

	Kr.	Kr.
to		
III. Anden Forøgelse af Aktiver:		
a. Tilbagebetaling af midlertidige Laan	800000.00	
b. Indsat paa Sparekassebøger, tilhørende forskellige Fornylsesfond:		
Gasværkets Fornylsesfond	16108.50	
Elektricitetsværkets do.	19000.00	
Grundfonden	50.00	
	<hr/>	835158.50
VI. Afdrag paa Gæld		67004.99
Pensionsfondens Udgifter		15128.68
Menighedsudgifter		41252.00
Overskud		12058.07
		<hr/>
		970602.24

C. Kassebeholdning.

Ult. 1919—20	35000.00
* 1920—21	99268.07

Bilag 1

A. Specifikationer til Driftsoverslaget 1920—21.

Driftsindtægter.

	Kr.	Kr.
II. Renter af Kommunens Kapitaler:		
a. Rente af frugtbargjorte Kapitaler:		
1. Af den i Sct. Knuds Præstegaard indestaaende Kapital 4435 Kr. 08 Ø. à 4 %	177.40	
2. Af en Rønne Arbejdshus tilfalden Kapital, stor 642 Kr. à 4 %	25.68	
3. Af Grundfondens i Sparekassen indestaaende Kapital ca. 8000 Kr.	320.00	
4. Af Panteobligation fra Ingeniør Kielberg, stor $\frac{1}{4}$ 1920 16000 Kr. (halvaarligt Afdrag 1000 Kr.) à 5 %	775.00	
5. Af do. fra Arbm. Andr. O. H. Jensen, stor $\frac{1}{4}$ 1920 1737 Kr. 50 Øre (kvartaarligt Afdrag 12 Kr. 50 Øre) à 5 %	85.93	
6. Af et i Kommunernes Kulkontor indestaaende Garantibeløb 9700 Kr. à 5 %	485.00	
7. Af Udlæg for Privates Kloakledninger m. m.	2000.00	
		3869.01
b. Renter af Kassebeholdningen		0
c. Renter af Laan til Fiskere		13.93
d. Andel i Amtskommunefondens Renter		2500.00
e. Strafrenter i Henhold til Lov $\frac{1}{2}$ 85 af $\frac{15}{5}$ 1903 § 27		3200.00
		<u>9582.94</u>

III. Indtægter af Ejendomme, tilhørende Kommunen:

a. Købstadens Skov:

	Indtægt.	
For solgte Skoveffekter		6000.00
* solgt Ler		3000.00
		<u>9000.00</u>
	Overføres	9000.00

	Overført	Kr.	Kr.
		9000.00	
	Udgift.		
1. Kulturarbejder	2000.00		
2. Skovningsarbejder	2500.00		
3. Lønninger:			
Skovfogeden ($\frac{1}{7}$ 1902)	4692.00		
Fragaar for Bolig, Brændsel og Jordlod	500.00		
	<u>4192.00</u>		
4. Andre Udgifter	1908.00		
		<u>10600.00</u>	
			÷ 1600.00

b. Gasværket:

	Indtægt.	
1. Gas til Byens Belysning	12300.00	
2. Salg af Gas:		
725000 m ³ Kogegas à 32 Øre	232000.00	
30000 — Lysgas à 40 —	12000.00	
50000 — Motorgas à 35 —	17500.00	
	<u>261500.00</u>	
3. Salg af Biprodukter:		
29000 hl knuste Koks à 7 Kr.	203000.00	
2000 » Nøddekoks à 5 —	10000.00	
3700 » Smaakoks og Smuld	7450.00	
	<u>220450.00</u>	
120 Tons Tjære à 190 Kr.	22800.00	
Ammoniakvand	600.00	
	<u>243850.00</u>	
4. Andre Indtægter	1200.00	
	<u>518850.00</u>	

	Udgift.
1. Lønninger og Pensioner:	
a. Bestyreren	
($\frac{1}{4}$ 1910)	7722.00
Heraf udreder	
Vandværket $\frac{1}{4}$ 1930.50	
	<u>5791.50</u>
Fragaar f. Bolig 400.00	
	<u>5391.50</u>
b. Assistenten ($\frac{1}{7}$ 1919)	4212.00
Heraf udreder	
Vandværket $\frac{1}{3}$ 1404.00	
	<u>2808.00</u>
c. Arbejderne	49150.00
	<u>49150.00</u>
Overføres	8199.50

518850.00 ÷ 1600.00

	Kr.	Kr.	Kr.	Kr.	Kr.
Overført	49150.00	8199.50		518850.00	÷1600.00
Heraf udreder					
Vandværket .	1500.00				
		47650.00			
d. Aflæsning og Opkrævn.		4692.00			
e. Kommunekontoret . .		4000.00			
f. Tilskud til Pensions-					
fonden		3600.00			
			68141.50		
2. Kul, Olie m. v.			366700.00		
3. Vedligeholdelse af Maskiner og In-				7000.00	
ventar				600.00	
4. Do. af Bygninger				700.00	
5. Do. af Ledninger					
6. Nye Anlæg, som afholdes af Aarets					
Indtægt			13200.00		
7. Omkostninger ved Salg af Tjære .				1500.00	
8. Andre Udgifter				4000.00	
9. Henlæggelse til Fornyelsesfonden .				16008.50	
					477850.00
					41000.00

Anm. Udgiften til Renter af og Afdrag paa Laan i Aaret 1920-21 andrager 26000 Kr. Fradrages dette Beløb hosstaaende Overskud, bliver Nettooverskuddet for Aaret 1920-21 15000 Kr.

c. Vandværket:

	Indtægt.
1. Vandafgift efter Assurance	34000.00
2. Do. af Ekstrahaner	3700.00
3. Do. » W. C.	6400.00
4. Do. » Havevanding og efter	
Overenskomst	4500.00
5. Do. efter Maaler	13000.00
6. Do. af Næringsbrug	1600.00
7. Do. » Byggeforetagender	500.00
8. Leje af Vandmaalere	500.00
9. Andre Indtægter	700.00
	64900.00

Udgift.

1. Lønninger og Pensioner:	
a. Bestyreren $\frac{1}{4}$ af 7722 Kr.	1930.50
b. Assistenten $\frac{1}{3}$ af 4212 Kr.	1404.00
c. Maskinpasseren	5192.00
Fragaar f. Bolig	200.00
	4992.00
d. Opkrævning	200.00

Overføres 8526.50

64900.00 39400.00

	Kr.	Kr.	Kr.	Kr.
Overført	8526.50		64900.00	39400.00
e. Refusion til Gasværket .	1500.00			
f. Kommunekontoret . .	1000.00			
g. Tilsk. til Pensionsfonden	551.32			
		11577.82		
2. Petroleum, Olie, Tvist m. v.		13500.00		
3. Vedligeholdelse		4500.00		
4. Andre Udgifter		1872.18		
5. Nye Anlæg, som afholdes af Aarets Indtægt		4750.00		
			36200.00	
				28700.00

Anm. Udgiften til Renter af og Afdrag paa Laan i Aaret 1920-21 andrager 28700 Kr. Fradrages dette Beløb hosstaaende Overskud, bliver Nettooverskuddet 0 Kr.

d. Elektricitetsværket:

	Indtægt.	
1. Salg af Elektricitet:		
149850 K. W. T. à 80 Øre (Lys) .	119888.00	
78750 — à 45 — (Kraft) .	35437.50	
		155325.50
2. Afdragsbetaling		3000.00
3. Salg af Sikringer og Materiel		374.50
		158700.00

Udgift.

1. Lønninger og Pensioner:		
a. Bestyreren ($\frac{1}{4}$ 1910)	7722.00	
Fragaar f. Bolig	400.00	
		7322.00
b. Assistenten ($\frac{1}{4}$ 1919) .	4342.00	
c. 2 Maskinpassere ($\frac{1}{4}$ 1919)	8424.00	
d. 3 Arbejds mænd	11106.00	
e. Anden Medhjælp	2400.00	
f. Maalerafl. og Opkrævn.	4692.00	
g. Kommunekontoret	3000.00	
h. Tilsk. til Pensionsfonden	1964.00	
		43250.00
2. Brændsel, Olie, Vand og Tvist		41000.00
3. Vedligeholdelse:		
a. Akkumulatorer	3000.00	
b. Maskiner og Inventar	3000.00	
c. Værktøj	600.00	
		6600.00
4. Vedligeholdelse af Bygninger		1100.00

Overføres	91950.00	158700.00	68100.00
-----------	----------	-----------	----------

	Kr.	Kr.	Kr.
Overført	91950.00	158700.00	68100.00
5. Vedligeholdelse af Ledninger	1800.00		
6. Nye Anlæg, der afholdes af Aarets Indtægt	14800.00		
7. Andre Udgifter	3000.00		
8. Henlæggelse til Fornylsesfond	19000.00		
		<u>130550.00</u>	
			<u>28150.00</u>

Anm. Udgiften til Renter af og Afdrag paa Laan i Aaret 1920-21 andrager 28150 Kr. Fradrages dette Beløb hosstaaende Overskud, bliver Nettooverskuddet 0 Kr.

e. Badeanstalten:

	Indtægt.	
1. 2200 Karbade à 125 Ø.	2750.00	
2000 do. à 100 —	2000.00	
500 Brusebade à 65 —	325.00	
4000 do. à 50 —	2000.00	
	<u>7075.00</u>	
2. Tilskud fra Sparekassen.	150.00	
		<u>7225.00</u>

	Udgift.	
1. Lønninger:		
Bademesteren ($\frac{1}{10}$ 1912)	4692.00	
Hjælp til Badning	400.00	
do. » Rengøring	400.00	
	<u>5492.00</u>	
2. Brændsel og Belysning	1200.00	
3. Vandafgift og Assurance	233.00	
4. Vedligeholdelse	500.00	
5. Uforudsete Udgifter	500.00	
		<u>7925.00</u>
		<u>÷ 700.00</u>

Anm. Udgiften til Renter af og Afdrag paa Laan i Aaret 1920—21 andrager 1780 Kr. » Ø. Tillægges dette Beløb hosstaaende Underskud, bliver Underskuddet 4280 Kr. » Ø.

f. Kødkontrollen:

	Indtægt.	
Kontrolafgift		6350.00
		<u>6350.00</u>
	Overføres	95550.00

	Overført	Kr.	Kr.	Kr.
			6350.00	95550.00
	Udgift.			
1. Lønninger og Pensioner		3702.00		
2. Andre Udgifter		648.00		
		<hr/>	4350.00	
g. Udbytte af Jernbanen (Andelen udgør 515380 Kr. 11 Øre) .				2000.00
				0
h. Lejeafgifter:				
1. Af Skovløberhuset med Jordlod ved Robbedale			120.00	
2. » — østen Stampen			60.00	
3. » Krudthuset for Opbevaring af Dynamit			10.00	
4. » Jagten paa Kommunens Grund (udlejet til Rønne Jagtselskab til $\frac{1}{10}$ 1927 for aarlig Leje			120.00	
5. » Matr.-Nr. 796 af Bygr.			180.00	
6. » — 576 » —			144.00	
7. » — 689 » —			2760.00	
8. » — 656 » —			144.00	
9. » Det tidligere Isolationshus			646.00	
10. » Lille Sejersgaard			1128.00	
11. » Havelodder			1200.00	
12. » Jordlodder			1800.00	
13. » Matr.-Nr. 749 af Markj.			300.00	
			<hr/>	
			8612.00	
Fragaar Vedligeholdelse og Skatter		÷	1000.00	
				<hr/>
				7612.00
				<hr/>
				105162.00
				<hr/>
IV. Afgifter af faste Ejendomme m. v.:				
a. Faste- aarlige Afgifter, som ved Salg af kommunale Ejendomme ere paalagte disse:				
Af Sct. Knuds Præstegaard			580.00	
b. Afgift efter Frd. 18de Oktbr. 1811 § 7			0	
c. Andre Afgifter:				
Af Adjudantkrogen		»	33	
» Drejerhuset i Stampen			2.50	
» Jagtafløsningen			15.00	
			<hr/>	
			17.83	
				<hr/>
				597.83
V. Afgifter og Kendelser ifølge Næringsloven af $\frac{29}{12}$ 1857 m. fl. Love:				
a. Kendelser for Næringsadkomster				2360.00
b. Afgift af Brændevinshandel				6400.00
c. Do. ifølge Beværterloven				0
d. Do. efter Næringslovens §§ 60, 62 og 75				60.00
				<hr/>
				Overføres 8820.00

	Overført	8820.00
e. Indtægt ifølge Lov af $\frac{1}{3}$ 1889 om Handelsregistre m. m.		40.00
f. Do. ifølge Lov af $\frac{12}{4}$ 1889 om Hundeafgift m. m.		1500.00
g. Do. af frivillige Svendeprøver		25.00
h. Do. ifølge Lov Nr. 112 af $\frac{18}{5}$ 1911 om Afgift af Forestillinger m. v.		2300.00
		<u>12685.00</u>
VIII. Tilskud fra Staten i H. t. Lov Nr. 85 af $\frac{15}{5}$ 1903		<u>6600.00</u>
IX. Koncessionsafgifter		<u>0</u>
X. Andre Indtægter:		
a. $\frac{1}{4}$ pCt. Afgift ifl. Reglement for Købstædernes Fattigvæsen af $\frac{5}{7}$ 1803 § 42 Nr. 3, jfr. Lov om Afgifter af frivillige Auktioner over Handelsvarer af $\frac{26}{5}$ 1868		120.00
b. Bøder:		
1. Skolemulkter	150.00	
2. Andre Bøder	50.00	
		<u>200.00</u>
c. Bygningsgebyrer		550.00
d. Forskellige Indtægter:		
1. Tilskud i Henhold til Skolelovens § 33 til Renter af og Afdrag paa Laan til Opførelse af nye Skolebygninger		1560.00
2. Tilskud i Henhold til Skolelovens § 6, 1ste Stykke		500.00
		<u>2930.00</u>
XI. Paalignede Skatter:		
a. Ejendomsskatter:		
1. Grundskat	3385.64	
2. Husskat	18250.00	
		<u>21635.64</u>
b. Skat af Aktieselskaber i H. t. Lov Nr. 85 af $\frac{15}{5}$ 1903	9500.00	
Heri fragaar andre Kommuners Andel	1250.00	
		<u>8250.00</u>
c. Skat til Kommunen som Erhvervskommune i H. t. Lov Nr. 85 af $\frac{15}{5}$ 1903		1700.00
d. Formue- og Lejlighedsskat	820144.44	
Heri Fradrag efter Lov Nr. 85 af $\frac{15}{5}$ 1903 § 14.	2250.00	
		<u>817894.44</u>
e. Bidrag i Henhold til Lov $\frac{26}{5}$ 1868 § 15 fra det under Købstaden m. H. t. Fattig- eller Skolevæsen hørende Landdistrikt		0
		<u>0</u>
	Overføres	849480.08

	Kr.
Heri fragaar eftergivne og uerholdelige Restancer	Overført 849480.08 20000.00
	<u>829480.08</u>

Desuden:

Opkrævning af Statsskat i H. t. Lov Nr. 104 af 15/6 1903 § 39	200000.00
Herfra det til Staten indbetalte Beløb	200000.00
	<u>829480.08</u>

Udgift.

I. Byens Bestyrelse i Almindelighed:

1. Lønninger og Pensioner:

a. Borgmesteren	8712.00
b. Kommunebogholderen ($\frac{1}{1}$ 1898)	8712.00
c. Kommunekassereren ($\frac{1}{10}$ 1911)	7147.00
d. Fuldmægtigen ved Bogholderiet ($\frac{1}{8}$ 1910)	5832.00
e. Assistenten ved Kontranoteringen ($\frac{1}{4}$ 1919)	3512.00
f. 2 Kontorister ($\frac{1}{11}$ 1915 og $\frac{1}{4}$ 1919)	5692.00
g. 2 ikke fast ansatte Kontorister	4178.75

 43785.75

Fragaar:

Havnens Tilskud	3000.00
Fattigvæsenets do.	1500.00
Gasværkets do.	4000.00
Vandværkets do.	1500.00
Elektricitetsværkets do.	3000.00

 13000.00

30785.75

h. Stadsingeniøren	8412.00
Fragaar Havnens Tilskud	4206.00

 4206.00

i. Tegneren hos Stadsingeniøren	4212.00
---	---------

1. Pensioner:

1. Kæmner Hoffmanns Enke	500.00
2. Bygningsinspektør Jespersens Enke	500.00
3. Pedel P. M. C. Hansens Enke	500.00
4. Fhv. Renovatør M. Andreasen	500.00

 Overføres 2000.00 39203.75

	Overført	Kr.	Kr.
5. Fhv. Lærerinde Herm. Koefoed		2000.00	39203.75
6. » Undersøger for Alderdomsunderstøt- sen J. Marcher		350.00	
7. Tilskud til Pensionsfonden		300.00	
		2080.00	
		<hr/>	4730.00
2. Udgifter til Skatters Paaligning og Opkrævning .		7100.00	43933.75
Fragaar Statskassens Godtgørelse for Opkrævning af Indkomst- og Formueskatten		3000.00	
		<hr/>	4100.00
3. Andre Kontorholdsudgifter:			
a. Kommunekontoret		4000.00	
b. Stadsingeniøren		2500.00	
		<hr/>	6500.00
4. Vedligeholdelse m. v. af Kontorlokaler:			
a. Rengøring		600.00	
b. Brændsel og Belysning		1200.00	
c. Andre Udgifter		300.00	
		<hr/>	2100.00
5. For Benyttelse af Raadhuset			150.00
6. Andre Udgifter:			
a. Avertissementer, Tryksager m. v.		3500.00	
b. Revisorerne til Assistance		800.00	
c. Forskellige Udgifter		1500.00	
		<hr/>	5800.00
			<hr/>
			62583.75

Anm. Den samlede Udgift i Aaret 1920-21 andraget:	
Hosstaaende	62583.75
Endvidere til Renter af og Afdrag paa Laan.	0

I alt 62583.75

II. Fattigvæsenet:

1. Lønninger og Pensioner:			
a. Andel i Udgifter til Regnskabsføring		1500.00	
Pensionsfondstilskud		75.00	
		<hr/>	1575.00
b. Forsørgelsesvæsenets Undersøger		4392.00	
Pensionsfondstilskud 5 %		219.60	
		<hr/>	4611.60
Heraf udreder:			
Alderdomsunderstøttelsen	1537.20		
Hjælpekassen	768.60		
		<hr/>	2305.80
		<hr/>	2305.80
		<hr/>	3880.80
		Overføres	3880.80

	Overføres	Kr.	Kr.	Kr.
2. Udgifter ved trængendes Forsørgelse:				3880.80
a. Fattiggaarden:				
1. Løn til Bestyreren		3240.00		
Pensionsfondstilskud		172.00		
		<hr/>	3412.00	
2. Forplejning		3450.00		
3. Beklædning		500.00		
4. Vask		600.00		
5. Medicin og Lægehonorar		100.00		
6. Vedligeholdelse af Bygninger og Inventar		500.00		
7. Brændsel og Belysning		1200.00		
8. Andre Udgifter		1800.00		
		<hr/>		
		8150.00		
Fragaar:				
1. Refusion for Lemmer hjemmehørende i fremmede Kommuner	2600.00			
2. Andre Indtægter	1400.00			
		<hr/>	4000.00	
			<hr/>	4150.00
3. Arbejdsvirksomheden:				7562.00
a. Af Industrien	200.00	Indtægt.		
b. Landbruget og Haven	17000.00			
		<hr/>	17200.00	
		Udgift:		
1. Indkøb af Materiel til Industrien	100.00			
2. Udgifter ved Landbruget, derunder Vedligeholdelse af Landbrugets Bygninger	10000.00			
3. Flidsgodtgørelse	650.00			
		<hr/>	10750.00	
			<hr/>	÷6450.00
b. Understøttelser med Fattighjælps Virkning:				1112.00
1. Alm. Pengehjælp, herunder kontant Husleje-hjælp			40000.00	
2. Plejebørn			6000.00	
3. Alimentsbidrag i H. t. Lov ²⁷ / ₅ 1908			3000.00	
4. Føde, Beklædning, Brændsel			11000.00	
5. Medicin, Sygepleje og Sygehusophold			7000.00	
6. Fattiges Hjemsendelse			300.00	
			<hr/>	
		Overføres	67300.00	4992.80

	Kr.	Kr.
	Overført 67300.00	4992.80
7. Refusion til fremmede Kommuner	7000.00	
	<u>74300.00</u>	
Fragaar Refusioner	40300.00	
		<u>34000.00</u>
3. Understøttelser uden Fattighjælps Virkning:		
1. Fattiglovens § 44	3000.00	
2. — § 61, Lov ^{25/2} 1914	9000.00	
3. — § 63	1000.00	
4. Børneloven	300.00	
5. Tuberkuloseloven	3000.00	
6. Epidemiloven af ^{10/6} 1915 § 35	200.00	
	<u>16500.00</u>	
Fragaar Refusioner	5000.00	
		<u>11500.00</u>
4. Vedligeholdelse af Fattigvæsenets Bygninger og Inventar		500.00
5. Kontorholdsudgifter		400.00
6. Andre Udgifter		407.20
		<u>51800.00</u>
A nm. Den samlede Udgift i Aaret 1920-21 andrager:		
Hosstaaende	51800.00	
Endvidere til Renter af og Afdrag paa Laan	1500.00	
	<u>53300.00</u>	
III a Tilskud til Kommune-Hjælpekassen	36000.00	
Fragaar Statskassens Tilskud ^{1/3}	12000.00	
		<u>24000.00</u>
b. Forsørgelsesvæsenets Undersøger		768.60
c. Tilskud til anerkendte Arbejdsløshedskasser		6310.00
		<u>31078.60</u>
- IV 1. Alderdomsunderstøttelsen:		
a. Understøttelse:		
1. Til Personer i Kommunen	270000.00	
2. Refusion til fremmede Kommuner	12000.00	
	<u>282000.00</u>	
Heri fragaar Refusioner fra fremmede Kommuner	32000.00	
		<u>250000.00</u>
b. Andre Udgifter:		
Forsørgelsesvæsenets Undersøger	1537.20	
	<u>251537.20</u>	
Fragaar Statskassens Refusion	125000.00	
		<u>126537.20</u>
A nm. Den samlede Udgift i Aaret 1919-20 andrager:		
Hosstaaende	126537.20	
Endvidere til Renter af og Afdrag paa Laan		
	<u>126537.20</u>	

	Kr.	Kr.
IV 2. Understøttelser til Børn af Enker:		
a. Understøttelser til Enker i Kommunen	10200.00	
b. Refusion til fremmede Kommuner	1800.00	
	<u>12000.00</u>	
Heri fragaar Refusion fra fremmede Kommuner	2200.00	
		9800.00
Fragaar Statskassens Refusion		4900.00
		<u>4900.00</u>
V. Skolevæsenet:		
1. Lærerlønninger	167736.00	
÷ Statstilskud	88823.20	
		78912.80
Kommunens Andel i Lærerløn i 2. Halvaar 1919—20		17500.00
Ekstratimer		2300.00
Tilsyn med Oversiddere		587.20
		<u>99300.00</u>
2. Bidrag til Amtsskolefonden		>
3. Tilskud til private Skoler		2445.00
4. Kontorholdsudgifter		25.00
5. Undervisningsmidler		5000.00
6. Vedligeholdelse af Bygninger og Inventar		5000.00
7. Andre Udgifter:		
a. Løn til Pedellerne	8430.00	
b. Brændsel og Belysning	13500.00	
c. Renholdelse af Skolelokaler	5500.00	
d. Forskellige Udgifter	5000.00	
		<u>32430.00</u>
		<u>144200.00</u>
Anm. Den samlede Udgift i Aaret 1920-21 andrager:		
Hosstaaende	144200.00	
Endvidere til Renter af og Afdrag paa Laan	31279.20	
	<u>175479.20</u>	
VI. Rets- og Politivæsenet		<u>0</u>
VII. Medicinalvæsenet:		
a. Vederlagsfri Behandling i H. t. Lov ¹⁰ / ₅ 1915	3000.00	
Fragaar Refusioner	2250.00	
		750.00
b. Tilskud til Bornholms Sanatorium		9641.18
		<u>10391.18</u>

VIII. Gader og Veje:	Kr.	Kr.
1. Lønninger og Pensioner	0	
2. Byens Gader:		
a. Nye Arbejder	0	
b. Hovedreparationer	0	
c. Almindelige Vedligeholdelser	2000,00	
d. Omlægning af Fortove med Fliser	1000,00	
	<hr/>	3000,00
3. Byens Veje:		
a. Nye Arbejder	0	
b. Hovedreparationer	0	
c. Almindelige Vedligeholdelser	3000,00	
	<hr/>	3000,00
4. Tilskud til Amtsrepartitionsfonden		0
5. Kloakarbejder		800,00
6. Andre Udgifter		0
		<hr/>
		6800,00

Anm. Den samlede Udgift i Aaret 1920-21 andrager:

Hosstaaende	6800,00
Endvidere til Renter af og Afdrag paa Laan	13000,00
	<hr/>
	19800,00

IX. Byens Belysning:		
1. Gasforbrug		12300,00
2. Lygtetænderne		4400,00
3. Vedligeholdelse, Brændere og Net		1800,00
4. Nye Lygter		0
5. Andre Udgifter		1200,00
		<hr/>
		19700,00
X. Begravelsesvæsenet		0

XI. Den offentlige Renlighed:

1 a. Renholdelse af Komm. Gader, Veje og Kloakbrønde	6000,00	
b. Lervarefabrikken. (Afgift for Tilladelse til at af- læsse Renovation i en Lergrav)	1000,00	
	<hr/>	7000,00
2. Snekastningen m. v.		2000,00
3. Den offentlige Renovations Udførsel:		
Natrenovationen:		
a. Renovatørernes Løn	7554,00	
b. Afhenterne	10070,00	
c. Anskaffelse og Vedligeholdelse af Materiel	1600,00	
d. Tilsyn	400,00	
e. Andre Udgifter	376,00	
	<hr/>	20000,00
Fragaar Afgift for Tøndernes Afhentning	16800,00	
	<hr/>	3200,00
		<hr/>
		12200,00

	Kr.	Kr.
Anm. Den samlede Udgift i Aaret 1920-21 andrager:		
Hosstaaende	12200.00	
Endvidere til Renter af og Afdrag paa Laan	0	
	<u>12200.00</u>	

II. Brandvæsenet:

Lønninger og Pensioner:		
a. 2 Assisterter og 1 Underassistent	890.00	
b. Brandmandskabet	1975.00	
c. 2 Brandsvende	830.00	
d. 2 Brandvisitationsmænd	400.00	
e. Brandvæsenets Bud	0	
f. Ordensafdelingens Hornblæsere	20.00	
g. Eventuel Lønforhøjelse	110.00	
	<u>4225.00</u>	
Vedligeholdelse af Brandrekvisitter m. v.		1000.00
Vedligeholdelse af Bygninger		200.00
Andre Udgifter		2000.00
		<u>7425.00</u>
Fragaar Havnens Tilskud $\frac{1}{5}$		1485.00
		<u>5940.00</u>

Anm. Den samlede Udgift i Aaret 1920-21 andrager:	
Hosstaaende	5940.00
Endvidere til Renter af og Afdrag paa Laan	0
	<u>I alt 5940.00</u>

XIII. Indkvarteringsvæsenet 50.00

IV. De offentlige Lystanlæg 3700.00

XV. Renter af Gæld og

XVI. Henlæggelse m. m. svarende til Afdrag paa Gæld.

	Renter	Afdrag	Restgæld $\frac{31}{8}$ 1921
	Kr.	Kr.	Kr.
1. Bornh. Spare- og Laanekasse (Laan af 1890 til Skolen, $4\frac{0}{10}$)	762.16	1337.84	18047.31
2. Samme (Laan af 1891 til Skolen, $4\frac{0}{10}$)	155.07	244.93	3692.48
3. Samme (Laan af 1892 til Skolen, $4\frac{0}{10}$)	156.33	243.67	3724.79
4. Nationalbanken (Laan af 1897 til Jernbanen, $3\frac{2}{5}\frac{0}{10}$)	2944.52	3265.48	84147.65
5. Forsikringsselsk. »Danmark« (Laan af 1900 til Jernbanen $4\frac{3}{5}\frac{0}{10}$)	3770.32	3229.68	79532.07
Overføres	7788.40	8321.60	189144.30

	Renter	Afdrag	Restgæld 31/3 1921
	Kr.	Kr.	Kr.
Overført	7788.40	8321.60	189144.30
6. Livsforsikringsselsk. »Hafnia« (Laan af 1903 til Vandværket 4 $\frac{1}{2}$ %) . . .	13077.24	7922.76	301736.96
7. Amtskommunefonden (Laan af 1902 til Kloak, 4 %)	587.94	412.06	14388.40
8. Statskassen til videre Udlaan til Fiskere, 3 %	13.93	58.07	420.63
9. Bornh. Spare- og Laanek. (Laan af 1897 til Gasværket, 3 $\frac{3}{4}$ %)	4700.73	6549.27	120425.83
10. Samme (Laan af 1898 til do. 4 %)	215.87	212.50	5235.99
11. Sjællands Stifts off. Midler (Laan af 1908 til Skole, 4 %)	1407.33	1592.67	33984.86
12. Sjællands Stifts off. Midler (Laan af 1910 til Skole, 4 %)	1528.54	1471.46	37106.28
13. Komm. Kreditforeningen (Laan af 1910 til Elektricitetsværk, 4 $\frac{1}{2}$ %)	4497.15	2877.85	108763.38
14. Bornh. Spare- og Laanekasse (Laan af 1910 til Elektricitetsværk, 4 $\frac{1}{4}$ %)	4151.83	1623.17	96468.49
15. Samme (Laan af 1910 til Husinstallationer, 4 $\frac{1}{4}$ %)	130.53	4275.99	0
16. Statsanstalten for Livsforsikring (Laan af 1909 til Kloak, Elektricitetsværk m. m., 5 % til 11/6 1918, derefter 4 %)	10616.60	6633.40	260423.55
17. Bornh. Spare- og Laanekasse (Laan af 1903 til Vandværk, 4 $\frac{1}{4}$ %)	112.63	200.00	2500.00
18. Komm. Kreditforeningen (Laan af 1912 til Kloakstikledninger, 4 $\frac{1}{2}$ %)	143.52	1118.48	2302.82
19. Samme (Laan af 1912 til Badeanstalt, Kloak m. m., 4 $\frac{1}{2}$ %)	2201.55	1323.45	47371.49
20. Bornh. Spare- og Laanekasse (Laan af 1912 til Elektricitetsværk, Kloak m. m., 4 $\frac{1}{4}$ %)	1012.99	405.51	24242.73
21. Samme (Laan af 1912 til Kloakstikledninger, 4 $\frac{1}{4}$ %)	114.75	1200.00	1800.00
22. Statsanstalten for Livsforsikring (Laan af 1913 til Kloak, Skole m. m., 5 % til 11/6 1921, derefter 4 %)	1783.25	766.75	35087.46
23. Den midlertidige kommunale Laanekasse af 1914 (Laan af 1915 til forskellige Arbejder, 5 %)	10200.00	0	20000.00
24. Bornh. Spare- og Laanekasse (Laan af 1916 til Gasværksbestyrerbolig, 4 $\frac{1}{2}$ %)	212.63	100.00	4650.00
25. Enkefru Broen (Laan af 1916 til Gasværksbestyrerbolig, 5 %)	100.00	0	2000.00
Overføres	64597.41	47064.99	1488053.17

	Renter	Afdrag	Restgæld 31/3 1921
	Kr.	Kr.	Kr.
Overført	64597.41	47064.99	1488053.17
26. Enkefru Mogensen (Laan af 1916 til Gasværksbestyrerbolig, 4 $\frac{1}{2}$ %)	144.00	0	3200.00
27. Komm. Kreditforeningen (Laan af 1916 til Kloak, Vandværk, Gasværk m. m., 4 $\frac{1}{2}$ %)	8440.00	8000.00	188000.00
28. Rentier A. Pedersen (Købesummen for Matr.-Nr. 271 a af Markjorderne, 4 %)	560.00	0	14000.00
29. Rønne Havn (Laan af 1916 4 %)	113.00	100.00	2750.00
30. Laan hos Dansk Folkeforsikringsanstalt af 1918, 5 %	14256.25	8500.00	278750.00
31. Laan hos Den midlertidige kommunale Laanekasse af 1914, 5 %	15300.00	0	300000.00
32. Laan af Bornh. Spare- og Laanekasse til Køb af Jord, 31850 Kr. 70 Ø. 4 $\frac{1}{2}$ %	1422.03	1000.00	31850.70
33. Samme (Laan af 1920 til Køb af Matr.-Nr. 153 b og 154 af Markj. 4 $\frac{1}{2}$ %)	421.18	340.00	9330.00
34. Samme (Laan af 1920 til Køb af Matr.-Nr. 47 Markj. m. fl. Jordlodder)	2778.76	2000.00	60250.00
Faste Laan	108032.63	67004.99	2376183.87
5. Midlertidige Laan	52000.00	0	
	160432.63	67004.99	
Fragaar Statstilskud i Henhold til Lov 5/2 1918	4845.50	0	
	155587.13	67004.99	

XIX. Bidrag til forskellige Institutioner:

Rønne Sygekasse	1500.00
Rønne Foredragsforening	70.00
Kommuneskolens Børnebogsamling	100.00
Rønne Afholdsforening	70.00
Dameafdelingen under det røde Kors	50.00
Bornholms Amts Plejehjemsforening	100.00
Foreningen for Blindes Selvvirksomhed	50.00
Hjemmet for Vanføre	100.00
Foreningen til Oprettelse af skandinaviske Sømandshjem i fremmede Havne	50.00
Foreningen for fri Sygepleje ved en Diakonisse	1200.00
Foreningen for lovbeskyttet Udryddelse af Rotter	20.00
Foreningen til Hjælp for uheldig stillede Mødre	20.00

Overføres 3330.00

	Overført	Kr.
Rønne Børneasyl		3330.00
Diakonisserne til Brændsel		300.00
Lærebiblioteket		175.00
Folkebiblioteket		200.00
Teknologisk Institut		5000.00
Nationalmuseet til Fotografering af gamle Bygninger		200.00
		150.00
		<u>9355.00</u>

XX. Andre og uforudsete Udgifter:

1. Bidrag til Amtsrepartitionsfonden	184000.00
2. Præmiering af Byggeplaner	7500.00
3. Tilskud til Oprettelse af Lejligheder	2000.00
4. Forsikringer	1500.00
5. Andre Udgifter	8000.00
	<u>203000.00</u>

Bilag 2.

B. Specifikationer til Indtægter ved Forbrug af Formue og Stiftelse af Gæld samt Udgifter til Erhvervelse af Formue og Afdrag paa Gæld.

Konto	Indtægter.	Kr.	Kr.
VI. Forbrug af Aktiver:			
a. Afdrag paa Ingeniør Kielbergs Obligat.		2000.00	
b. Do. paa Arbm. Andr. O. H. Jensens Panteobligation		50.00	
c. Do. paa Laan til Fiskere		58.07	
d. Do. paa Kloak- og Brolægningsrefusioner		10000.00	
		12108.07	
VII. Optagne Laan:			
a. Fast Laan			0
b. Midlertidigt Laan			800000.00
			800000.00
Henlæggelser fra Driftsbudgettet til forskellige Fornyelsesfond:			
a. Gasværkets Fornyelsesfond			16108.50
b. Vandværkets do.			0
c. Elektricitetsværkets do.			19000.00
			35108.50
Henlæggelse fra Driftsbudgettet til Afskrivninger paa Ejendomme m. m. (jfr. U. K. XVI)			67004.99
Pensionsfondens Indtægter:			
Renter af Sparekassebøger			1600.00
Funktionærernes Bidrag			4509.56
Tilskud fra Kommunekassen			9019.12
			15128.68
Ligning paa Menigheden:			
1. Offer. 2 Kr. 78 Øre pr. 1000 Kr. skattepligtig Indkomst			18000.00
2. Kirkeskat			19004.00
3. Kirkeskat i Henh. til Lov $\frac{1}{10}$ 1919 for Halvaaret fra 1. Oktbr. 1919 til 31 Marts 1920			2900.00
4. Renter og Afdrag af Laan til Kirkens Ombygning			1500.00
			41404.00
Fragaar Refusion fra Kirken			152.00
			41252.00

Udgifter.

Konto

XVIII. Anden Førøgelse af Aktiver:	Kr.
a. Tilbagebetaling af midlertidigt Laan	800000.00
b. Indsat paa Sparekassebøger for:	
Gasværkets Fornyelsesfond	16108.50
Vandværkets do.	0
Elektricitetsværkets do.	19000.00
Grundfonden	50.00
	<u>835158.50</u>
XVI. Afdrag paa Gæld	<u>67004.99</u>
Pensionsfondens Udgifter:	
Gasværksbestyrer Mogensens Enke	1200.00
Renovatør H. C. Ipsens Enke	500.00
— N. Clausen	1800.00
Indsat paa Sparekassebog	11628.68
	<u>15128.68</u>
Menighedsudgifter:	
Offer afløsning:	
Sognepræsten	6734.00
Kapellanen	6280.00
Klokkeren	4986.00
	<u>18000.00</u>
Bidrag til Kirken	21904.00
Fragaar Refusion fra Kirken	152.00
	<u>21752.00</u>
Renter af og Afdrag paa Laan til Kirkens Ombygning:	
Renter	1076.16
Afdrag	423.84
	<u>1500.00</u>
	<u>41252.00</u>

C. Kassebeholdning.

Ultimo 1919—20	35000.00
Overskud af Driftsindtægter	52210.00
Do. » Kapitalindtægter	12058.07
	<u>64268.07</u>
Kassebeholdning ult. 1920—21	<u>99268.07</u>

Bemærkninger til Overslaget 1920—21.

ad Driftsoverslaget.

Indtægten.

II a 2. Angaaende Etatsraadinde Kofoeds Legat til Rønne Borgerskole henvises til Kancelli-Prom. af 16de Februar 1813 (Reskriptsamlingen for 1813 S. 101) og Indenrigsministeriets Skrivelse af 4de September 1865 (Reskriptsamlingen for 1865 S. 200—202.)

II b. Da Kassebeholdningen for en væsentlig Del anvendes til Udgifter, som først senere dækkes ved Kommunens Indtægter (Skatter etc.), vil der af Kassebeholdningen neppe kunne paaregnes nogen Renteindtægt.

II c. Strafrenterne har udgjort:

I Aaret 1916—17	1925 Kr. 31 Ø.
› 1917—18	3458 — 56 —
› 1918—19	3254 — 33 —
	<hr/>
	8638 Kr. 20 Ø.
Gennemsnitlig	2879 — 40 —

III a. Skoven.

Indtægten har udgjort:

I Aaret 1916—17	20346 Kr. 32 Ø.
› 1917—18	3918 — 40 —
› 1918—19	10929 — 50 —
	<hr/>
	35194 Kr. 22 Ø.
Gennemsnitlig	11731 — 41 —

1. Kulturarbejderne har andraget:

I Aaret 1916—17	1469 Kr. 35 Ø.
› 1917—18	2638 — 65 —
› 1918—19	1525 — 33 —
	<hr/>
	5633 Kr. 33 Ø.
Gennemsnitlig	1877 — 78 —

2. Skovningsarbejderne har andraget:

I Aaret 1916—17	2452 Kr. 69 Ø.
› 1917—18	2178 — 75 —
› 1918—19	2780 — 70 —
	<hr/>
	7412 Kr. 14 Ø.
Gennemsnitlig	2470 — 71 —

3. Lønninger.

Skovfogedens Løn er opført med det Beløb, som ventes fastsat ved det nye Lønregulativ. For Brugen af en Jordlod, fri Bolig og et Brændselsdeputat af 5 Bunker Klodsbrænde og 3 Bunker Kvas (Byraadets Beslutning i Mødet den 29de April 1902) er der fratrukket i Lønnen 500 Kr.

4. Andre Udgifter har udgjort:

I Aaret 1916—17	1948 Kr. 90 Ø.
› 1917—18	1916 — 52 —
› 1918—19	3322 — 08 —

7187 Kr. 50 Ø.

Gennemsnitlig 2395 — 83 —

b. Gasværkets Driftsoverskud med Fradrag af et Beløb af 15,000 Kr. henlægges til et Fornylsesfond.

e. Badeanstalten:

Der paaregnes det samme Antal Bade som for indeværende Regnskabsaar og Priserne foreslaas forhøjede. Som Tilskud fra Sparekassen er opført 150 Kr.

Til Udgiften.

2. Udgiften har udgjort:

I Aaret 1916—17	1461 Kr. 60 Ø.
› 1917—18	1352 — 76 —
› 1918—19	880 — 28 —

3694 Kr. 64 Ø.

Gennemsnitlig 1231 — 55 —

3. Udgiften har udgjort:

I Aaret 1916—17	67 Kr. 98 Ø.
› 1917—18	18 — 75 —
› 1918—19	696 — 00 —

782 Kr. 73 Ø.

Gennemsnitlig 260 — 91 —

4. Udgiften har udgjort:

I Aaret 1916—17	497 Kr. 27 Ø.
› 1917—18	390 — 78 —
› 1918—19	210 — 75 —

1098 Kr. 80 Ø.

Gennemsnitlig 366 — 27 —

5. Udgiften har udgjort:

I Aaret 1916—17	494 Kr. 87 Ø.
› 1917—18	305 — 35 —
› 1918—19	773 — 26 —

1573 Kr. 48 Ø.

Gennemsnitlig 524 — 49 —

f. Kødkontrollen:

Kontrolafgiften har udgjort:

I Aaret 1916—17	1411 Kr. 90 Ø.
» 1917—18	3365 — 00 —
» 1918—19	2633 — 85 —
	<hr/>
	7410 Kr. 75 Ø.
Gennemsnitlig	2470 — 25 —

Udgiften:

1. Dyrlægens Løn er oprindelig fastsat i Justitsministeriets Skrivelse af 22de Juli 1913.
 2. For Lokale med Lys og Varme og Renholdelse betales 450 Kr. aarlig ifølge Kontrakt med Manufakturhandler J. Tholander af 20de Februar 1914. (Byraadsforhandlinger 1914 Bilag S. 20.) For Indkrævning af Kontrolafgift betales 1 Kr. pr. Uge.
- g. Kommunens Andel i Overskuddet af Rønne—Nexø Jernbane har i de senere Aar udgjort 12884 Kr. 50 Ø., men Jernbanen vil i indeværende Aar næppe give noget Udbytte.

IV. Afgifter af faste Ejendomme.

- a. Ved Salget af Sct. Knuds Præstegaard i 1814 paalagdes der denne som aarlig Afgift: 4 Tdr. 3 Skpr. 10 Potter Rug, 13 Tdr. 2 Skpr. 12 Potter Byg og 13 Tdr. 2 Skpr. 12 Potter Havre, som betales med Penge efter Kapitelstaksten.

Afgiften har andraget:

I Aaret 1916—17	586 Kr. 80 Ø.
» 1917—18	598 — 64 —
» 1918—19	577 — 28 —
	<hr/>
	1762 Kr. 72 Ø.
Gennemsnitlig	587 — 57 —

V. Afgifter og Kendelser ifølge Næringsloven af 29de Decbr. 1857 m. fl. Love:

- a. Borgerskabsbreve har andraget:

I Aaret 1916—17	2068 Kr. » Ø.
» 1917—18	2414 — » —
» 1918—19	2604 — » —
	<hr/>
	7086 Kr. » Ø.
Gennemsnitlig	2362 — » —

- b. Brændevinsafgiften har andraget:

I Aaret 1916—17	8620 Kr. » Ø.
» 1917—18	2546 — 25 —
» 1918—19	5635 — » —
	<hr/>
	16801 Kr. 25 Ø.
Gennemsnitlig	5600 — 42 —

- c. I Henhold til Byraadets Beslutning i Mødet den 20de April

1915 svarer Hotelejer R. Ancher en aarlig Afgift af 300 Kr. for den ham i Henhold til Politivedtægtens § 67, 2det Stykke meddelte Tilladelse til at holde Dams Hotel med tilhørende Restauration aabent til Midnat. Da Restaurationer i Henhold til Indenrigsministeriets Bekendtgørelse af 13de Oktober 1917 skal lukkes Kl. 11, bortfalder denne Afgift indtil videre.

d. Afgiften efter Næringslovens §§ 60, 62 og 75 har udgjort:

I Aaret 1916—17	50 Kr. > Ø.
> 1917—18	65 — > —
> 1918—19	65 — > —
	<hr/>
	180 Kr. > Ø.
Gennemsnitlig	60 — > —

e. Indtægten ifølge Fimaloven:

3 Aars Gennemsnit 42 Kr.

f. Hundefafgiften har udgjort:

I Aaret 1916—17	1242 Kr. 50 Ø.
> 1917—18	1015 — 50 —
> 1918—19	841 — > —
	<hr/>
	3099 Kr. > Ø.
Gennemsnitlig	1033 — > —

Det er paaregnet, at Afgiften vil blive forhøjet.

g. Indtægt af frivillige Svendeprøver:

3 Aars Gennemsnit 25 Kr.

h. Forlystelsesskatten har indbragt:

I Aaret 1916—17	1991 Kr. 10 Ø.
> 1917—18	2204 — 64 —
> 1918—19	2775 — 01 —
	<hr/>
	6970 Kr. 75 Ø.
Gennemsnitlig	2323 — 58 —

VIII. Tilskuddet i Henhold til Lov Nr. 85 af 15de Maj 1903 har udgjort:

I Aaret 1916—17	5893 Kr. > Ø.
> 1917—18	6416 — > —
> 1918—19	7402 — > —
	<hr/>
	19711 Kr. > Ø.
Gennemsnitlig	6570 — 33 —

X. Andre Indtægter.

a. $\frac{1}{4}$ % Afgift af Løsøreaktioner har udgjort:

I Aaret 1916—17	83 Kr. 27 Ø.
> 1917—18	120 — 70 —
> 1918—19	161 — 16 —
	<hr/>
	365 Kr. 13 Ø.
Gennemsnitlig	121 — 71 —

b. Skolemulkterne har udgjort:

I Aaret 1916—17	256 Kr. 69 Ø.
› 1917—18	135 — 71 —
› 1918—19	58 — 81 —
	<hr/>
	451 Kr. 21 Ø.
Gennemsnitlig	150 — 40 —

Skattebøderne har udgjort:

I Aaret 1916—17	2022 Kr. 32 Ø.
› 1917—18	884 — 40 —
› 1918—19	› — › —

c. Bygningsgebyrer har udgjort:

I Aaret 1916—17	55 Kr. › Ø.
› 1917—18	857 — 95 —
› 1918—19	750 — 16 —
	<hr/>
	1663 Kr. 11 Ø.
Gennemsnitlig	554 — 37 —

d. Af Staten er bevilget Tilskud i Henhold til Skolelovens § 33, 1ste Stykke, i 28 Aar til Forrentning af og Afdrag paa Laan til Opførelse af Skolebygninger, nemlig:

1ste Skolebygning (Bornholms Amts Skrivelse af ¹⁶ / ₆ 1908)	450 Kr. › Ø.
Tilskud fra ¹ / ₇ 1908 at regne.	
2den Skolebygning (Bornholms Amts Skrivelse af ¹⁶ / ₁₀ 1911)	450 — › —
Tilskud fra ¹ / ₁ 1911 at regne.	
Gymnastikhus (Bornholms Amts Skrivelse af ²⁸ / ₁₀ 1910)	450 — › —
Tilskud fra ¹ / ₇ 1910 at regne.	
Sløjdlokaler og Sløjdinventar (Bornholms Amts Skrivelse af ²¹ / ₁₂ 1910)	210 — › —
Tilskud fra ¹ / ₇ 1910 at regne.	
	<hr/>
	1560 Kr. › Ø.

e. Af Statens Tilskud til Ophjælpning af trængende Kommuner Skolevæsen er der i de senere Aar bevilget Rønne Kommune 500 Kr.

XI. Paalignede Skatter.

a. 1. Grundskatten udgør:

26 Kr. 88 Øre pr. Td. af Købstadens Hartkorn:	
84 Td. 5 Skpr. 0 Fdk. ¹ / ₄ Alb.	2275 Kr. 07 Ø.
11 Kr. 52 Øre af Markjordernes Hartkorn:	
96 Td. 3 Skpr. 0 Fdk. ² / ₄ Alb.	1110 — 57 —
	<hr/>
	3385 Kr. 64 Ø.

2. Husskatten udgør:

1 Øre af hver 10 Kr. skattepligtig Assuranceværdi, som nu andrager 17249790 Kr.,

hvoraf Husskatten udgør	17249 Kr. 79 Ø.
I indeværende Aar paaregnes en Tilgang i Assurancesummen af 1000000 Kr., hvor- af Skatten er	1000 — , —
	<hr/> 18249 Kr. 79 Ø.

b. Skat af Aktieselskaber har udgjort:

I Aaret 1916—17	8804 Kr. 24 Ø.
» 1917—18	11732 — 15 —
» 1918—19	7901 — 64 —
	<hr/> 28438 Kr. 03 Ø.
Gennemsnitlig	9479 — 34 —

Andel til andre Kommuner:

I Aaret 1916—17	1101 Kr. 56 Ø.
» 1917—18	1388 — 51 —
» 1918—19	1259 — 43 —
	<hr/> 3749 Kr. 50 Ø.
Gennemsnitlig	1249 — 83 —

c. Erhvervsskat har udgjort:

I Aaret 1916—17	656 Kr. 12 Ø.
» 1917—18	1175 — 46 —
» 1918—19	3328 — 02 —
	<hr/> 5159 Kr. 60 Ø.
Gennemsnitlig	1719 — 87 —

d. I Henhold til Lov Nr. 85 af ¹⁵/₅ 1903 § 14 er der i Formue- og Lejlighedsskatten fradraget Erhvervsskat til andre Kommuner.

I Aaret 1916—17	1049 Kr. 72 Ø.
» 1917—18	3119 — 76 —
» 1918—19	2583 — 32 —
	<hr/> 6752 Kr. 80 Ø.
Gennemsnitlig	2250 — 93 —

Eftergivelse og uerholdelige Restancer har udgjort:

I Aaret 1916—17	7218 Kr. 83 Ø.
» 1917—18	7411 — 51 —
» 1918—19	17294 — 29 —
	<hr/> 31924 Kr. 63 Ø.
Gennemsnitlig	10641 — 54 —

Udgiften.

I. 1. f. Pensioner.

Medens Pensionen til Gasværksbestyrer Mogensens Enke, Natrenovator H. C. Ipsens Enke og Renovator N. Clausen afholdes af Pensionsfonden, udredes de før Pensionsfondens Oprettelse bevilgede Pensioner vedblivende af Kommunekassen.

I. 2. Udgifter til Skatters Paaligning og Opkrævning har udgjort:

I Aaret 1916—17	3617 Kr. 73 Ø.
» 1917—18	4174 — 50 —
» 1918—19	4151 — 16 —
	<hr/>
	11943 Kr. 39 Ø.
Gennemsnitlig	3981 — 13 —

Indkomst- og Formueskatten til Staten paaregnes at blive ca. 200,000 Kr. Honoraret for Opkrævningen vil derefter blive 3000 Kr.

6. Andre Udgifter.

a. Avertissementer, Tryksager etc. har udgjort:

I Aaret 1916—17	1979 Kr. 85 Ø.
» 1917—18	2340 — 68 —
» 1918—19	3058 — 11 —
	<hr/>
	7378 Kr. 64 Ø.
Gennemsnitlig	2459 — 55 —

Paa Grund af Forhøjelse af Betalingen for Tryksager forhøjes Kontoen til 3500 Kr.

II. Fattigvæsenet.

Fattiggaardsbestyrerens Løn er opført med det Beløb, der ventes fastsat ved det nye Lønregulativ. Foruden Pengelønnen har han frit Underhold paa Anstalten for sig og Familie samt Bolig og Brændsel m. v. (Byraadets Beslutning i Møderne den 23de Oktober 1876 og den 27de Oktober 1913.)

Iøvrigt henvises til Fattigudvalgets Forslag, hvorefter Udgiften antages at blive 8000 Kr. højere end Overslaget for 1919—20.

III b. Tilskuddet til anerkendte Arbejdsløshedskasser er opført med Maksimaltilskuddet.

IV 1. Alderdomsunderstøttelsen.

Herom henvises til Udvalgets Forslag, hvorefter Udgiften antages at blive 63537.20 Kr. højere end paa Overslaget for 1919—20.

Denne betydelige Forhøjelse er foraarsaget ved, dels at Budgettet paa denne Konto i mange Aar har været holdt for lavt, og dels at den foreslaede Brændselshjælp tidligere er afholdt af Kontoen for Dyrtingsudgifter.

V. Skolevæsenet.

1. Den betydelige Stigning i Lønningskontoen skyldes den ny Lønningslov for Folkeskolens Lærere.

3. Følgende Tilskud til private Skolers Lærerløn er opført:

Teknisk Skole	2000 Kr. » Ø.
Forberedelsesskolen til Statsskolen	200 — » —
Frk. Christiane Sørensens Skole	75 — » —
Rønne Handelsskole	100 — » —
	<hr/>
	2375 Kr. » Ø.

5. Undervisningsmidlerne har kostet:

I Aaret 1916—17	3935 Kr. 25 Ø.
» 1917—18	5349 — 20 —
» 1918—19	4602 — 78 —
	<hr/>
	13887 Kr. 23 Ø.
Gennemsnitlig	4629 — 08 —

6. Vedligeholdelse af Bygninger og Inventar har udgjort:

I Aaret 1916—17	3843 Kr. 12 Ø.
» 1917—18	5116 — 67 —
» 1918—19	3777 — 48 —
	<hr/>
	12737 Kr. 27 Ø
Gennemsnitlig	4245 — 76 —

7b. Udgiften til Brændsel og Belysning har andraget:

I Aaret 1916—17	9203 Kr. 39 Ø.
» 1917—18	14782 — 27 —
» 1918—19	13487 — 55 —
	<hr/>
	37473 Kr. 21 Ø.
Gennemsnitlig	12491 — 07 —

7c. Udgiften til Rengøring har andraget:

I Aaret 1916—17	4132 Kr. 08 Ø.
» 1917—18	3931 — 13 —
» 1918—19	5043 — 89 —
	<hr/>
	13107 Kr. 10 Ø.
Gennemsnitlig	4369 — 03 —

For Rengøring betales 75 Øre pr. Klasseværelse og for Hovedrengøring i Sommerferien 12 Kr. pr. Klasseværelse. (Byraadets Beslutning i Mødet den 26de Maj 1919.)

V. 7 d. Forskellige Udgifter:

Vask af Haandklæder og Hjælp ved Badning 1000 Kr. » Ø.

For Vask af Haandklæder betales 2 Øre pr. Stk. (Byraadets Beslutning i Mødet den 17de November 1917.)

Skolehaven:

Læreren	800 Kr. » Ø.
Andre Udgifter	200 — » —
	<hr/>
	1000 — » —

Medicin efter Lægens Ordre 1000 — » —

Skatter, Brandkontingent, Vandafgift og

Kørsler 1000 — » —

Uforudsete Udgifter 1000 — » —

5000 Kr. » Ø.

VI. Rets- og Politivæsenet.

Efter den med Amsraadet afsluttede Overenskomst afholdes Udgifterne for Fremtiden af Amsrepartitionsfonden.

VII. Medicinalvæsenet.

Det samme Beløb, som er opført for epidemiske Sygdomme paa Overslaget for 1919—20, opføres ogsaa for 1920—21.

XI. Den offentlige Renlighed:

1. Dagrrenovatøren har en Grundløn af 1000 Kr. for Renholdelse af Byens offentlige Pladser og af Rendestenskisterne og for Forpligtelsen til at udføre Dagrrenovationen for en moderat Betaling. For Rensning af Rendestensbrønde er Betalingen fastsat til 6 Kr. 30 Ø. aarlig pr. Brønd.

Da der for Tiden er ca. 624 Rendestensbrønde at renses, bliver Betalingen herfor 2931 Kr. 20 Øre.

I Aaret 1920—21 vil Brøndenes Antal formentlig forøges. Paa Grund af Dyrtiden er Beløbet forhøjet til 6000 Kr.

2. Natrenovationen.

- a. For Afhentning af Latrintønderne betales 20 Øre pr. afhentet Tønde.

Renovationsafgiften er forhøjet saaledes:

16 Kr. > Ø. aarlig for Afhentning 1 Gang ugentlig.

9 > > > > > > > 1 > hver anden Uge.

6 > > > > > > > 1 > tredie Uge.

De Husejere, der paa Grund af Uformuenhed ikke betale Formue- og Lejlighedsskat, ere fritagne for at svare Renovationsafgift (Byraadets Beslutning i Mødet den 24de Juni 1902).

XII. Brandvæsenet.

I Medhold af Skr. af 11te Oktober 1905 fra Ministeriet for offentlige Arbejder udreder Rønne Havn $\frac{1}{5}$ af Udgiften til Købstadens Brandvæsen.

ad Kapitalbudgettet.

Menighedsudgifter.

- a. I Skrivelse af 14de April 1899 har Ministeriet for Kirke- og Undervisningsvæsenet meddelt Approbation paa en Overenskomst mellem Byraadet og de offerberettigede om Højtidsofferets Afløsning, saaledes at Vederlaget fastsættes til $2780\frac{7}{100}$ Øre for hver 100 Kr. Skatteindtægt efter Hovedligningen med Fradrag af Skatteindtægten for de ikke til Folkekirken hørende Skatteydere, som godtgøre at være Medlemmer af et her i Landet anerkendt Trossamfund, de militære og de offerberettigede selv, samt de Personer, der have løst Sognebaand. (Byraadsforhandlingerne 1899 S. 112.)

For indeværende Regnskabsaar er der i afløst Højtids-
offer paalignet 14933 Kr. 83 Øre.

b. Bidrag til Kirken:

For Frigivelse af Stolestader	270 Kr. » Ø.
» Eftermiddagsgudstjenesten	232 — » —
Bidrag til Renter og Afdrag	2993 — » —
Kirkens Underbalance	18409 — » —
	<hr/>
	21904 Kr. » Ø.

c. Renter og Afdrag paa Laanet til Dækning
af Tilskuddet til Kirkens Ombygning:

Renter	1076 Kr. 16 Ø.
Afdrag	423 — 84 —
	<hr/>
	1500 Kr. » Ø.

Restgæld $\frac{31}{3}$ 21 23595 Kr. 52 Ø.

De under denne Konto opførte Beløb skal alene paa-
lignes Folkekirkenes Medlemmer.

Kapellanens Løn er fastsat i kgl. Resolution af 29.
April 1872.

Efter det sidste af det forrige Byraad vedtagne Overslag
(1917—18) blev der udskrevet et samlet Skattebeløb af

307214 Kr. 59 Ø.

Dernæst blev der med Indenrigsministeri-
riets Samtykke udskrevet et Ekstrabeløb af .

35000 — » —

342214 Kr. 59 Ø.

naar hertil lægges 25 %

85553 — 65 —

maa der altsaa uden Samtykke udskrives . .

427768 Kr. 24 Ø.

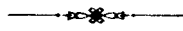

Indholdsfortegnelse.

	Side
Alderdomsunderstøttelsen.	
Udvalgets Medlemmer	5
Indstill. om Ekstrahonorar til Udv. Undersøger	44
Do. > Dyrtidstill. til de understøttede	45, 86
Amtets Resol. ang. A. P. Clausens Enkes Underst.	51
Do. > H. M. Pedersens Hustrus do.	51
Indstill. om Brændselshjælp	96
Do. > Dyrtidstillæg til Udvalgets Undersøger	108
Beretning om Alderdomsunderst	159
Amtskommunefonden.	
Amtsraadet.	
Komm. Andel i Udg. til hjemløse trængende	25
Bidraget til Amtsrepartitionsfonden	45
Andragender.	
Andr. fra Anna Mårtensson om Indfødsret	33
Do. > Snedker Peter H. Møller om Æresoprejsning	44
Do. > Rønne Handelsf. om Statstilskud	73
Do. > Sømmand Carl E. Svensson om Indfødsret	79
Do. > Snedkersv. Fr. Brozeck om do.	79
Do. > Stenhugger Karl Joh. Månsson om do.	79
Do. > Arbm. Aug. Andersson om do.	79
Do. > > Johan Andersson om do.	79
Do. > > Lasse Åkesson om do.	79
Do. > Forl. Hustru Bothilda Johansson om do.	79
Arbejdsløshedskasser.	
Indbetaling af Kommunens Tilskud	22
Beretning fra Arbejdsløshedsinspektøren	40
Badeanstalt.	
Udvalget for Badeanstalten	5
Indstill. om Forhøjelse af Priserne	128

Belysningsvæsen (se Gasværk og Elektricitetsværk).**Beværningsvæsen.**

Bevillingsnævn	11
Andr. om Till. til at holde Selskabslokaler aabne til Kl. 1 Nat 31, 37, 44, 53, 115	
Afgiften for Forhandling og Udskænkning af stærke Drikke	32
Andr. fra Avlsbruger H. A. Pedersen om Spiritusbevilling	49
Do. > J. A. Samuelsen om do. i Hotel »Nutiden«	49, 55, 77
Do. > K. J. Østrin & Co. om Beværterbevilling	56, 82, 85, 123
Do. > N. Buch om Bevill. med Ret til Udskænkning af stærke Drikke i Hotel »Phønix«	75
Do. > fra Skomager Joh. Pedersen om do. i Hotel »Nutiden«	111

Boligsager.

Byggeudvalget	7
Beretning om Indenrigsm. Boligudvalgs Betænkning	29
Indstill. om at søge Statsstøtte til Opførelse af Beboelseshuse 43, 63	
Andr. fra J. Kofoed og A. Schou om Støtte til Opførelse af 2 Lejlig- heder	59
Amtets Tilladelse til, at Tvangsarbejdsanst. tages i Brug til Hus- lejlighed til husvilde	60
Indstill. ang. Tilskud til Forøgelse af Huslejligheder	62, 65
Det Døckerske Filttelt maa ikke overlades husvilde	63
Rønne Andels-Boligforening fremsender Tegning til Bygning paa Matr.-Nr. 689	76, 80, 90
Byggeudv. fremsender Tilbud paa Opførelse af do	90
Indretning af et Loftsværelse i Matr.-Nr. 702 p	104
Cirk. ang. Lov om Forbud mod Nedrivning af Bygninger	113
Andr. fra Arbejdsn. Fagforen. om Tilskud til Oprettelse af Lejlig- heder eller Garanti for Byggelaan	126, 131
Do. fra Frydenlund Byggeforretn. om Garanti for Byggelaan	127, 131
Do. > Enkefru D. Westh om Tilskud til Oprett. af Lejligh. 127, 131	
Skr. fra Fællesorg. af alm. danske Boligselskaber om Oplysn.	128
Andr. fra Inspektør Mikkelsen om Tilskud til Oprett. af Lejligheder	133
Do. > Inspektør Rømer om Garanti for Byggelaan	133
Do. > Arbm. Aug. Møller om do.	133
Do. > Vognmester Chr. Andersen om do.	133

Brandvæsen.

Brandkommissionens Medlemmer	10
Brandinspektør	17
Indstill. om Dyrtidstillæg til Brandmandskabet	32
Ildslukningsmateriellet ved den ny Skole	39
Indstill. om Forhøjelse af Brandmandskabets Løn	74

III

	Side
Bekendtg. om Fyring med Halm under Dampkedler	83
Indstill. om Anskaffelse af en Automobilsprøjte	89, 91
Brolægningsvæsen.	
Udvalgets Medlemmer	5
Skr. om Tilbagerykn. fra Gadelinien for Nybygn. paa Matr.-Nr. 891 Bygr.	73
Forhøjelse af Betalingen til Papirsamleren	78
Skr. fra Amtet om Rettelse af Vejen til Amtssygehuset og Anlæg af Spadseresti	99, 102, 105, 110, 126
Istandsættelse af østre Side af Lille Torv	99
Skr. om Tilbagerykn. fra Gadelinien for Nybygn. paa Matr.-Nr. 522 c	102, 105
Andr. om Godkendelse af Vejplan for Matr.-Nr. 17 a Markj.	114, 125
Do. fra Arbejdsformændene om Dyrtidstillæg	116, 128
Do. » A/S. De forenede Granitbrud om Till. til at lægge Spor over Landemærket.	130
Byaaen.	
Tilbud paa Oprensning	75
Bygningsvæsen.	
Bygningskommissionen	9
Disp. fra Bygningsl. for Matr.-Nr. 439 c Bygr.	24
Do. » do. » — 947 b »	24
Andr. om Disp. fra do. for — 1153 »	25
Do. » Till. til at opføre 3 Huse uden Kamme nægtet	28
Do. » Disp. fra Bygningsl. for Matr.-Nr. 892 Bygr.	30, 36
Do. » do. » do. » — 622 »	37
Do. » do. » do. » — 711 a »	53, 76
Do. » do. » do. » — 894 h »	53, 65
Do. » do. » do. » — 502 »	53, 65
Do. » do. » do. » — 749 »	53, 65
Do. » do. » do. » — 366 a »	61, 83
Do. » do. » do. » — 417 a »	61, 76
Do. » do. » do. » — 426 d »	61, 76
Do. » do. » do. » — 1412 og 1413	61, 87, 99
Do. » do. » do. » — Jernbanekiosken	61, 92
Udkast til Program for Udskrivn. af Konkurrence om Byggeplan	67, 108
Andr. om Disp. fra Bygningsl. for Matr.-Nr. 114 Bygr.	72, 92
Do. » do. » do. » — 119 a »	72, 92
Do. » do. » do. » — 560 »	72, 83
Do. » do. » do. » — 485 c og e »	73, 105
Do. » do. » do. » — 690 »	84, 104
Do. » do. » do. » — 601 »	84, 92
Do. » do. » do. » — 119 a og 120 Bygr.	87, 92
Indstill. om Ændring i Bygningsvedtægten	88, 117

IV

	Side
Skr. fra Boligkomm. af 1918 om Byplanlægningen	89
Andr. om Disp. fra Bygningsl. for Matr.-Nr. 891 Bygr.	105
Do. > do. > do. > — 442 >	110
Do. > do. > do. > — 472 >	110, 130
Do. > do. > do. > — 901 c >	110
Do. > do. > do. > — 120 a >	126
Do. > do. > do. > — 103 b >	126
Do. > do. > do. > — 734 >	126

Byraadet.

Byraadets Medlemmer	3
Byraadets Sekretær	17
Byraadets Møder	34
Valg af Næstformand	47
Andr. fra Redaktør Stenbæk om Till. til at udtræde af Raadet . .	47
Cirk. om Forstaaelse af Borgmesterloven	53
Indstill. til Besættelse af Udvalg.	61, 111, 116, 125
Andragende fra Stenhuggerm. E. Nielsen om Till. til at udtræde af Raadet.	108
Overlæge Hald tiltræder Byraadet i Stedet for Overretssagf. Olsen	112

Byraadsvalg (se Valg).

Efterretning (Sager til).

Kgl. Anordning angaaende forkortede Betegn. for metrisk Maal og Vægt	22
Cirk. ang. Andr. om Disp. fra Loven om Forbud mod Nedlægning af Landbrug	61
Cirk. om Tidspunktet for Indsendelse af Indfødsretsandragende . .	77
Do. ang. Kontrol med Byggeselskaber	80

Ejendomserhvervelser.

Beldring & Co. tilbyder at sælge »Stampen«	33, 42
E. Nielsen bemyndiges til at købe et Areal af Pæretærsdalen	45, 47, 86
Min. Till. til Køb af Matr.-Nr. 1514 m. fl.	46
Tilbud fra H. J. Ipsen om Salg af Ejendom	49, 58
Indstill. om Køb af Matr.-Nr. 47 Markj. til husvilde	55, 58
Avlsbruger H. P. Jensens Enke tilbyder at sælge sin Ejendom . .	59
Indstill. om Køb af Matr.-Nr. 749 b	76, 77
Do. > > Areal af Matr. Nr. 269 a til Udvidelse af Vejen til Amtssygehuset	102, 105, 110, 126

Elektricitetsværk.

Belysningsudvalgets Medlemmer	5
Beretrn. ang. Provinsværkernes Forhold under Verdenskrigen . . .	29
Skr. om Anlæg af Højspændingsanlæg paa Bornholm	38, 67
Indstill. om Forhøjelse af Elektricitetspriserne	39

	Side
Indstill. om fast Ansættelse af Maskinarb. Svendsen	55
Skr. fra Maskinmestrenes Forening ang. Lønnens Fastsættelse . . .	78
Andr. fra K. Pedersen om Autorisation som Installatør	82, 90
Indstill. om Omlægn. af Ledning til Pumpestationen ved Curdts Lund	88
Andr. fra L. Truelsen om Autorisation som Installatør	90
Do. om Till. til at oplyse Butiksvinduer	128
Embeds- og Bestillingsmænd.	
Komm. Embeds- og Bestillingsmænd	17
Andr. fra Kommunebo. Mogensen om Till. til en Rejse	52, 99
Do. > Gasværksbest. Stibolt om do.	71
Andr. fra Gasværksbest. Stibolt om Till. til at overtage Bestill. som Min. sagkyndige ved Motorprøver	90
Do. fra Stadsingeniør Kærn om Till. til en Rejse	90
Indstill. om at opslaa Pladsen som Forsørgelsesvæsenets Undersøger	108, 128
Skr. fra Kæmnerforen. ang. Kæmnernes Kaution	115
Ansøgn. om Posten som Undersøger.	129
Enkebørn.	
Enkebørnsudvalgets Medlemmer	5
Forslag til Ændringer i Loven	106
Beretning om Enkebørnsunderstøttelsen.	160
Fagforening.	
Betalingen for Skærveslagning	31, 51, 56
Forslag til Overkomst	63
Andr. om Indførelse af 8 Timers Arbejdsdag	73
Skr. om Forhandl. ang. Betalingen for Skærveslagning	74, 79
Andr. om Forhøjelse af Prisen for Løbere og Bindere	82
Do. > do. > Akkordpriser	98
Do. > Dyrtidstillæg	103, 116
Fattigvæsen.	
Fattigudvalgets Medlemmer	5
Normalbidraget til Børn fastsat	25
Cirk. vedr. Udbet. af Underst. til Patienter, der lide af spansk Syge	34
Indstill. om Beskikkelse af Fattigforstandere	41
Andr. fra Thor O. Aagesen om Efterg. af Fattighjælp	49
Skr. fra Bornholms Amtslægekreds om sindssyge, anbragt udenfor Hospital	51
Skr. ang. Aaker Fattiggaards Plejehjem for aandssvage	67
Indstill. om Ombyg. af Fattiggaardens Stald	75
Nye Blanketter til Hjemstedsbevis	77
Indstill. om Opslag af Posten som Undersøger	108
Cirk. om Forhøjelse af Taksterne for Ophold paa Fattiggaarde . .	123
Beretning om Fattigvæsenet	157
Folkebibliotek.	
Biblioteksudvalgets Medlemmer	8

Tilbud fra Ejeren af Hotel »Nutiden« om Salg	70
--	----

Folketælling.

Optælling efter Mandtalslisterne	21
--	----

Foranstaltninger i Anledning af Dyrtiden m. m.

Dyrtidsudvalget	7
Fortegnelse over Personer, der er Selvforsynere med Flæsk	21
Bekendtg. ang. Handel med Tørv	22
Do. » Flæske- og Kødrationeringen 22, 28, 29, 37, 40, 61, 65, 72, 81, 83, 93, 97, 113, 117, 131	
Cirk. ang. Understøtt. til mindre Næringsdrivende	23
Skr. fra Amtet om Afkald paa Krav i Henh. til Loven om Mælke- ordningen.	23
Andr. fra Cigarhdl. C. Espersen om Udbetaling af Statslaan	24
Indenrigsm. Resol. ang. Overinspektør Mikkelsens Krav paa Brænd- selshjælp	25, 77
Cirk. ang. Fordelingen af Ris og Sagogryn	25
Ernæringskort til Uddeling fremsendes	27, 29, 46, 57, 65
Bekendtg. ang. Stenkulstjære og Beg	29, 104
Do. » Udbetaling af Understøtt. til arbejdsløse	29
Samling af Bekendtg. om overord. Foranstaltninger	29, 96
Andr. fra Hjælpekassens Best. om Ekstrahjælp til arbejdsløse 30, 35, 54, 58, 66, 69, 84, 118	
Skr. ang. Fragttillæg til Detailpriserne for Fisk	34
Bekendtg. ang. Fiskefangst og Handel m. Fisk	34, 46
Do. » Ophævelse af Bekendtg. om Benmel	37
Do. » Salg af udenlandsk Flæsk	37, 46
Regler for Salg af indenlandsk Spisefedt	40
Bekendtg. om Forøgelse af Franskbrødrationen	41, 61
Skr. fra Amtet ang. Maksimalpris for Arbejdskørsel	45
Skr. om Foranstaltn. til Fremskaffelse af Kost og Logis	46
Bekendtg. ang. Befolkningens Forsyning med Brød og Mel	46
Do. om Oksekød	46
Do. om Kul og Koks til Kraftanlæg	47
Andr. om Forhøjelse af Prisen paa Arbejdskørsel	49, 71, 76, 115
Cirk. om Ophør af Understøtt. til værnepligtiges Familier	53
Ekspl. af Lov om Dyrtidsforanstaltninger	57
Cirk. om Begrænsning af Forbrug af Lys og Brændsel	57, 86 112
Ernæringsraadets Tilladelse til Salg af Kartoffler	57
Erklæring ang. Revision af Dyrtidsloven	58
Andr. fra arbejdsløse Fiskere om Understøttelse	63
Skr. fra Borgmesteren med Opgørelse over Udg. til Dyrtidsforanstaltn.	66
Ernæringsraadet vil overtage 3000 hkg Kartoffler	68
Indstill. om Rabat ved Salg af Brændsel	71

VII

	Side
Approb. paa Overskridelse af titl. appr. Udg. til Dyrtidsforanstaltn.	72
Bekendtg. om Regulering af Restaurationspriserne	83, 101
Cirk. ang. Brændselshjælp til Børnehjem	86
Indstill. om at sikre Beboerne Kartoffler	98
Do. om Ydelse af Dyrtidshjælp	98
Do. om Køb af saltet Sild	98
Cirk. om Godtg. til Jordbrugere for Rug og Hvede	104
Skr. til Marinemin. om Køb af Kul	107, 115
Bekendtg. om Befolkningens Forsyning med Sukker	112
Do. om Salg af præserverede Æg	112
Do. om Befolkningens Forsyning med Mælk	113
Møde med Prisreguleringskom. og Hjelpekassen	116
Skr. fra Amtsnævnet ang. Statens Brødkorns-Administrations Penge- anvisninger	117
Cirk. ang. Dansk Kartoffeldyrkerforenings Levering af Kartoffler	117, 130
Indstill. om Bevilling til Dyrtidsforanstaltn.	119, 125
Cirk. om Fordeling af Brændselsrabat	130
 Forligskommissionen.	
Forligskommissionen	13
Formen for Forligsmægleres Erklæring	92
 Forlystelsesskat.	
Andr. fra Hjelpekassen om Eftergivelse af Skat.	38, 119
Do. > Røde Kors om do.	64
Cirk. ang. Afgift af off. Forestillinger	117
 Forskønnelse (se Lystanlæg).	
 Gadebelysning (se Gasværk).	
 Gadereguleringer.	
Andr. fra E. Lund om et Areal af Møllegade.	43, 49, 95
Do. > Brødrene Holmgren om et Areal af Østergade 51, 59, 63, 74, 82	
Do. om Approb. paa Regul. af Grænsen mellem Matr.-Nr. 1027 a og Storegade.	54, 68, 88
Skr. fra Murm. J. Larsen ang. eventuel Tilbagerykning af en Nybyg- ning i Kapelvej	55
Andr. om Approb. paa Inddragelse af Gadeareal under Matr.-Nr. 1171 65, 96	
Indstill. om Tilbagerykning af Facadelinien for Matr.-Nr. 552 c 102, 105	
 Gasværk.	
Belysningsudvalgets Medlemmer	5
Indstill. om Nedsættelse af Gaspriserne	23
Do. om Forhøjelse af Lygtetændernes Løn	54
Regler for Udførelsen af Gasanlæg	62, 138

VIII

	Side
Instruks for Gasmestre	62, 153
Skr. fra Komm. Kulkontor ang. Tjæresalget	66
Indstill. om at tiltræde en Sammenslutning af Gasværkerne til Udnyttelse af Tjæreproduktionen	84, 88
Forhøjelse af Gaspriserne	96, 98
Grunde (Grundstykker).	
Skr. fra Landinspektør Holst om Køb af et Areal af Matr.-Nr. 321, Markj.	78
Andr. fra Avlsbruger Ipsen om Køb af et Areal af Matr.-Nr. 1529, Bygrunden	94
Havnevesen.	
Havneudvalgets Medlemmer	4
Baadehavnenes Bestyrelser	4
Andr. fra K. J. Østrin om Leje af et Areal paa Havnen til Opførelse af Sommerrestaurant	27, 85, 56
Maanedes-Kasseekstrakter	84
Baadehavnenes Overslag for 1919—20	35
Havnens Overslag for 1919—20	35, 68
Indstill. om Udvidelse af Havnen og om Udarbejdelse af Detailtegninger.	43, 47, 84
Andr. fra Kioskejer Ipsen om Till. til at opføre en Tilbygning til Kiosken	44
Indstill. om Forhøjelse af Taksterne for Bugsering	47
Indenrigsm. bevilget Statstilskud til Forrentning af Laan	57
Indstill. om at paabegynde Arb. ved det nye Havneanlæg	66
Do. om at indrette Kontor til Ingeniøren ved Havneanlægget	70
Havnens Regnskab for 1918—19 fremsendes	70
Andr. fra Havnef. M. Lunds Enke om fortsat Pension	78, 100
Antegnelser til Havneregnskabet 1917—18	81, 96
Min. Tilladelse til Havnearbejdets Udførelse	84
Skr. fra Naturfredningsnævnet ang. Brydning af Sten ved »Kleven« i Klemensker	89, 102
Forfriskning til det svenske Skoleskib »Gladan«s Mandskab	91
Andr. fra Fiskerne om Leje af et Areal til Opførelse af Røgerier	91, 94
Min. Approb. paa Overskridelser	92
Indb. af Kontingent til »Sammenslutn. af danske Havne«	93
Min. Samtykke til Forhøjelse af Pensionerne	100
Indstill. om en ugentlig Frinat til Natvagterne	107
Dagvagten bevilget fri hveranden Søndag	107
Indstill. om Forhøjelse af Betalingen for Brandvagter ved Skibe	107
Ingeniør K. Holm-Jensen ansat som Tilsynshavende	112
Samtykke til Indretn. af 2 Lejligheder i den tidl. Toldbod	112
Indstill. om Udleje af Areal paa Søndre Mole til Øernes Andelselskab for Indkøb af Foderstoffer	122
Do. fra Udvalget til kritisk Gennemsyn af Havneregnskabet	122

Hegnsyn.

Hegnsynsmænd	12
------------------------	----

Hjemstedsbevis.**Hjælpekasse (Kommunale).**

Bestyrelsens Medlemmer	9
Bestyrelsens Deltagelse i Hjælpekassernes Delegeretmøde	81

Huslejenævn.

Huslejenævnenes Medlemmer	13
Valg af Huslejenævnets Medlemmer	26
Sagf. P. Ipsen valgt til Suppl. for Formanden	36
Cirk. om Erkl. ang. Huslejelovens Forlængelse	67, 77
Do. ang. Kontrol med Huslejen for Ejendomme, til hvilke der er ydtes Statstilskud	81
Eksemplar af Huslejeloven med Bemærkn.	86
Opsigelsen af Enkefru Thomsens Lejemaal erklæret ugyldig	92
Cirk. ang. Huslejelovens Forlængelse og Valg af Huslejenævn 120, 132	

Indkvarteringsvæsen.

Indkvarteringskomm. Medlemmer	11
---	----

Isolationshus.**Jagten.****Jernbane.**

Repræsentanter	14
--------------------------	----

Jordbonitering.

Jordboniteringsmænd	12
-------------------------------	----

Kapitelstakst.

Til at indgive Indberetning	11
---------------------------------------	----

Kasse- og Regnskabsvæsen.

Kasse- og Regnskabsudv. Medlemmer	4
Lønningsudvalget	6
Komm. Del af Udgiften ved Ejendomsskyldvurderinger	28
Fastsættelse af Afgiften for Forhandl. og Udskænkn. af stærke Drikke	32
Kommunens Regnskaber fremlægges	33, 120
Forslag til Overslag over Indtægter og Udgifter i 1919—20	33, 39
Andr. om Efterbevillinger for 1917—18	36
Indenrigsmin. Samtykke til Skatteudskrivn.	50
Andr. fra Ejeren af Sct. Knuds Præstegaard om Till. til at overtage Prioritetsgæld	60
Indstill. om Udskrivning af Dyrtskatt	96, 97, 109
Skr. fra Amtet ang. Omordningen af Kæmnerstillingen	132

Kirkevæsen.

Medlem af Kirkens Bestyrelse	10
Andr. om Efterbevill. af Overskridelse paa Kirkens Overslag	27, 80
Skrivelse fra Kirkemin. om Forhøjelse af Højtidsofferet ved For- øvelse af den præstelige Betjening	58, 72
Komm. Garanti for Tilbagebetaling af Laan	64, 66
Andr. fra Organist Brockdorff om Tilskud til Kursus	73
Skr. angaaende fremtidig Indbetaling af Kirkeskat	129

Kloak.

Indstill. om Kloakering af Tevandsbækken	79
--	----

Kornligning.

Cirk. om Valg af Medlemmer til Kornnævnet	107
---	-----

Købstadforening (den danske).

Repræsentanter til Møde ang. Kulforsyningen	23, 45
Regnskab for 1918 og Indbetaling af Bidrag	41
Skr. ang. Forhøjelse af Kontingentet	70
Cirk. ang. Udlaan af Oplysn. om gældende Lønninger	92
Skr. om Klassificering af Funktionærer efter Løn	100
Do. > Afholdelse af Repræsentantskabsmøde	100
Skema til Udfyldning ang. Optagelse af Laan	113

Kød- og Mælkekontrol.

Udvalgets Medlemmer	7
Andr. fra Stadsdyrlæge Veilbæk om Dyrtidstillæg	33
Indstill. om Indførelse af Trikinontrol.	70

Laan.

Andr. fra Bygm. A. Kofoed om Garanti for Statslaan	22
Skr. fra »Den midlertidige komm. Laanekasse« om Udsættelse med Tilbagebetalingen af Laan	32
Till. til at Afdrag til Komm. Kreditt. maa indb. i Oblig.	34, 86
Afdragstiden for et Laan hos Sparekassen	36
Till. til Optagelse af et Laan hos do.	46
Andr. fra Arb. Kjøbek om Garanti for et Laan med Prioritet i Matr.-Nr. 63 b	90, 94, 104, 109
Andr. fra Insp. E. Rømer om do. for et do i Matr.-Nr. 269 h 103, 133	
Indstill. om Optagelse af Laan i Sparekassen til Erhvervelse af Ej- endomme	107, 112
Andr. fra Karen Johansen om Garanti for Laan mod Prioritet	114
Do. fra Frydenlund Byggeforretning om do. mod do.	127, 131
Do. > Arbm. Aug. Møller om do. mod do.	133
Do. > Vognmester Chr. Andersen om do. mod do.	133

Landsretten.

Lejekontrakt om Lokaler i Tinghuset 106

Legatvæsen.

Legatudvalgets Medlemmer 6
 Medlem af Best. for Etatsraadinde Koefoeds Legat 8
 Nedsætt. af Arveafg. af M. Christiansens Legatkap. 21
 Overtagelse af Bestyrelsen for H. A. Schou og Hustrus Legat 24, 41
 Fundats for Agent Mogens Christiansen og Hustrus Legat 35
 Do. > Skibsf. H. A. Schou og Hustrus Legat 41
 Do. > C. J. Kielbergs Legat 51, 68, 155
 Andr. fra Enke Berthea Hansen om Bergs Legat 59
 Indstill. om Uddeling af M. Christiansens Legat. 75
 Direktør Lund fremsender Opgørelse i Dødsboet efter Etatsraad
 Lyngberg 128

Leje (Udleje af Ejendomme).

Andr. fra G. Westh om Leje af en Del af Potterkulerne. 68

Leverance.

Ligning (se Skattevæsen).

Lodsvæsen (se Havnevæsen).

Lystanlæg og Spadsereveje.

Udvalget for de off. Lystanlæg 7

Lønningsager.

Lønningsudvalgets Medlemmer 6
 Forslag til Lønregulativ 48, 61, 65
 Skr. fra Ingeniørforb. ang. Stadsingeniørens Lønning 85
 Skr. fra Komm. Funktionærer om Dyrtidstillæg 107, 110
 Kæmnerforeningens Løntarif 113

Magistraten.

Magistraten 3

Maskiner.

Til at føre Tilsyn med Maskiner 14

Museum.

Til at tiltræde Museumsforeningens Byggendvalg 15
 Møde med Museets Bestyrelse ang. Salg af dets Ejendom 85, 89

Naturfredning.

Skr. ang. Vejen til Havet ved »Sønderborg« 74
 Do. fra Nævnet ang. Brydning af Sten ved »Kleven« i Klemensker

Næringsvæsen.

Fastsætt. af Kendelse for visse Næringsadkomster	26
Andr. fra M. L. Warschafsky om Erklæring	64
Do. » Barber Skovmose om Forening af 2 Borgerskaber	80

Nævningeting.

Rektor M. C. Koefoed valgt til Formand for Udv. til Valg af Nævningegrundlisten	39
Valg af Medlemmer til samme Udvalg	39, 42

Offer.**Overligningskommissionen.**

Overligningskommissionens Medlemmer	9
---	---

Oversigt og Overslag (se Kasse- og Regnskabsvæsen samt Havnevæsen).**Pension.**

Andr. fra pens. Havnefunktionærer om Dyrtidstillæg	56, 78
Do. » Havnef. M. Lunds Enke om forhøjet Pension	78, 100
Indstill. om Dyrtidstillæg til samtl. pensionerede	78, 100

Plejebørn.

Plejebørnsudvalgets Medlemmer	6
Cirk. om Oplysn. ang. Lovrevision	54
Beretn. om Tilsynet	64

Politivæsen.

Andr. fra Politibetjent J. Nielsen om Afsked	27
Politikassens Regnskab for 1918	46
Cirk. ang. Rejsediæter til Politibetjente	61

Reglementer (se Vedtægter).**Regnskabsvæsen (se Kasse- og Regnskabsvæsen).****Renholdningsvæsen.**

Udvalget for Renholdelsen	6
Skr. ang. Losseplads for Dagrenovation	30, 38
Andr. fra Natrenovator Claussion om Afsked	111
Indstill. til Besættelse af Posten som Renovator	114, 132
Kontrakt om Renovationens Udførsel	116, 123
Andr. fra den tilsynsh. om Forhøjelse af Honoraret	132

Restancer.**Revision.**

Kommunale Revisorer	9
-------------------------------	---

	Side
Andr. fra Revisorerne om Forhøjelse af Honoraret	115
Antegn. til de komm. Regnskaber	120

Rigsdagen.

Rotter (deres Udryddelse).

Sammenlægning (af Grunde).

Approb. paa Sammenlægn. af Matr.-Nr. 255 b og 256 Bygr.	21
Do. > do. > > 426 k og aq >	21
Andr. om do. > > 880 b og 893 b >	23, 52
Approb. paa do. > > 426 n og i >	24
Do. > do. > > 1382 og 1383 >	24
Andr. om do. paa do. > > 439 a, c og d >	54, 69
Approb. paa do. > > 1027 b og 1062 >	57
Andr. om do. paa do. > > 1240 k og 1242c >	93, 130
> > do. > do. > > 1412 og 1413 >	122

Sanatorium.

Repræsentanter	15
Indbetaling af Tilskud	71

Session (se Udskrivningsvæsen).

Skattevæsen.

Ligningskomm. Medlemmer	8, 25
Overligningskomm. do.	9
Skatteraadets do.	9
Fra Skatteraadet Af- og Tilgangslistor	22, 129
Indstill. om Eftergivelse af Skatter 25, 30, 38, 41, 54, 61, 69, 75, 77 81, 87, 97, 101, 106, 110, 118, 124	
Fra Københavns Skattevæsen om Forandring i Erhvervsskatter	28
Fra Ligningsk. 3. Tillægsligning 1918—19	30
> do. Fortegnelse over Erhvervsskatter 1918—19	38
Andr. fra Tarmreiser Jensen om Fritagelse for Forskelskat	41
Overskyldraadets anmoder om et Kort over Rønne	42
Skr. fra Ligningskomm. med Resultatet af Hovedligningen 50, 101, 137	
Skr. fra do. ang. Byraadets Anmodning om Udlaan af Ligningslist.	52
Hotelejer Colbergs Formueskat forhøjet	60
Fortegnelse over Aktieselskabers Skat fremsendes	69, 117
Andr. fra Statsbetjent Jørgensen om Fritagelse for Menighedsskat	69
Do. > Overpakkemester Jakobsen om Fritagelse for Forskelskat 71, 96	
Cirk. ang. Oppebørsler af Statsskatter	72
Fortegn. over Erhvervsbeskatn. for 1919—20 fremsendes	75, 86
Kbhv. Skattevæsens Beregning af Aktieselskabers Skat	80
Indenrigsm. Resol. ang. Løjtnant J. Koefoeds Skattepligt	81
Købm. Ahlmann Koefoeds Formueskat nedsat	83

XIV

	Side
Andr. fra Overretssagf. J. Overgaard om Fritagelse for Forskelskat	85
	94, 104
Do. > Pastor Thyssen om do.	87, 106
Indstill. om Udskrivning af Dyrtidsskat	96, 97, 109, 113
Ligningskomm. fremsender 2. Tillægsligning.	110
Cirk. ang. Indhægning om Gymnastikpladserne.	112
Fortegnelse over Dyrtidsskatter fremsendes	113
Bagerm. Svendsen anm. om Till. til at udtræde af Ligningskomm.	118
Overligningskomm. Nedsættelse af Dampskibsselskabets Skat . . .	117
Sagf. J. Olsen fremsender Dommen i Sagen mod O. Munk.	119
Kontorbestyrer Herm. Aagesen valgt til Formand for Ligningskomm.	123
Skr. fra Skatteraadet ang. A. Sommers Skatteansættelser.	124
Do. > do. > Afgang af Statsskatter	124
Indstill. om Eftergivelse eller Nedsættelse af Dyrtidsskat	124
Skr. fra Skattedep. om Tilbagebetaling af A. Sommers Statsskat .	129

Skattebøder.

Skelrettelser.

Skolebygning.

Tilbud paa Opførelsen af en ny Skolebygning	67
---	----

Skolemulkter.

Eftergivelse af Skolemulkter	46
--	----

Skolevæsen.

Skoleudv. Medlemmer	5
Skolekomm. do.	10
Kommuneskolens Lærere og Lærerinder ,	16
Udbetaling af midlertidigt Løntillæg	23
Skr. ang. Størelsen af en Idrætsplads	28
Frk. Martha Hansen Vikar for Lærer Vinten	31, 36
Skema til Beregning af Lærerinde Jørgine Pedersens Tjenestealder.	32
Andr. fra Vakancelærer Dalby om Dyrtidstillæg	33
Skr. fra Gymnastiklærerne om Bygning af Svømmebadeanstalt	39, 66
H. Dragehjelm: Børns fri Leg og Legepladser	40
Andr. fra Lærerpersonalet om Forhøjelse af Grundløn eller Dyrtids-	
tillæg	42, 48
Andr. fra Lærer Vinten om Tilskud til Vikarløn	42
Do. > H. Westh om Permission	48, 68
Do. > Overlærer Engell om Tilskud til Rejse	64
Forhøjelse af Betalingen for Rengøring	66
Indstill. om Opslag af Embedet som Køkkenlærerinde	71, 92
Do. > Oprettelse af Timelærerembede	71, 92
Andr. fra Lærerinde J. Pedersen om Tilskud til Vikarløn	79
Ansøgn. til et ledigt Lærerindeembede	95
Do. > et ledigt Timelærerembede	95

	Side.
Undervisningsplan for komm. Fortsættelsesskole	97
Hans K. M. Dalby kaldet til Timelærer	100
Andr. fra Lærer K. Frandsen om Godtg. af Udlæg til Vikarudg. 101, 119	
Do. > Lærer H. Westh om Permission	101, 118
Eksp. af Lov om Lærerlønninger.	114
Skr. fra Overlæreref. om Honorar for Overlærerens Ekstraarb. 116, 118	
Indstill. om forh. Betaling for Oversiddetimer og Overtimer.	118
Andr. fra Lærerinde D. Jensen om Tilskud til Vikarløn	122
Do. > > C. Sørensen om Brændselshjælp	126
Indstill. til Besættelse af Lærerindeembede	127
Do. om at antage A. P. Folkjær som Vikar for O. E. Koefoed	127

Skoven.

Skovudvalgets Medlemmer	6
Cirk. ang. Hugst i Landets Skove	117
Tilbud paa Brænde fra Statsskovene.	125

Skrivelser (særlige), Cirkulærer og Tryksager.

Fra Mæglingsraadet om Dyrtidstillæg til Komm. Læger	26
Cirk. ang. Revision af Medikamentregninger	29
Uddrag af Helsingør Byraads Forhandl.	29
Overslag over Viborg Købstads Indt. og Udg.	29
Murstensnavnet anm. om Oplysn. om Forbruget af Mur- og Tagsten	32
And. fra Gartner Jørgensen om Till. til at afhænde Besætning	32
Overslag over Ringkøbing Købstads Indt. og Udg.	34
Andr. fra Lægerne om Forhøjelse af Lægehonorarerne	36, 48
Skr. fra Indenrigsm. Arbejdsudv. om at tage Hensyn til dansk Arb.	37
Andr. fra H. J. Ipsen om Till. til Nedlæggelse af Landbrug	43
Do. om Attest i H. t. Lov 20/3 1918	43
Skr. ang. Fredning af Matr.-Nr. 689 >Gl. Fattighus<	46
Skr. fra Stat. Dep. om maanedl. Indberetn. om Detailpriserne	51
Kommunekreditforeningens Regnskab	57
Skr. fra Stadsingeniøren om Anskaffelse af Cykle	58
Skr. fra Amtet ang. Fredlysning af Kyststrækn. udenf. Blyk. Plant.	60
Tilladelse til Udførsel af saltet Sild	81
Do. > do. > Kultjære	81
Skr. fra Komm. Kulkontor ang. Fremskaf. af udenlandsk Brændsel	84
Skr. fra Belysningsudv. ang. Kontrol med Salget af udenlandsk Brændsel	88
Skr. fra Komm. Kreditf. om Valg af 2 Repræsentanter	88, 115
Cirk. ang. Statsstøtte til kommunale Arbejder	92
Tilbud paa frossent argentinsk Oksekød	99
Bekendtg. om Tilrejsendes Ernæringskort	100
Do. > Handelen med Kul, Koks og Briketter	100
Skr. fra Mæglingsraadet for kommunal Lægehjælp.	101
Skr. fra Borgmesteren om Udsmykning af Salen ved borgerlige Vielser	106
Eksp. af Lov om Tillæg til Indkomstskatten til Staten	109

	Side
Skr. fra »Dansk Arbejde« om at anvende dansk Arbejde	109
Andr. fra Konsul Marcher om Biografteaterbevilling	122
Do. » Installatør P. Truelsen om do.	123
Eksp. af Lægernes Minimumstakster	123
Skr. ang. Børns Arbejde i Silderøgerier	129
Cirk. og Lov om Vilkaar for Bortsalg af Jorder i off. Eje	180
Snekastning.	
Snekastningsudv. Medlemmer	6
Statistik.	
Cirk. om Tælling af Svinebestanden	30, 37, 48, 57
Do. ang. Opgørelse over Arealets Anvendelse samt af Kreaturbe- standen	82, 83
Oplysning om Udbyttet af Høsten	97
Do. » do. » Rodfrugtafgrøder	120
Statslaan.	
Andr. fra Bygm. A. Kofoed om Komm. Garanti	22
Fra Finansmin. Udkast til Obligationer for Statslaan	27
Andr. fra Murm. J. Larsen om Anbefaling af Ansøgn. om Statslaan	27
Komm. Garanti for Fajancef. Th. Andersens Laan af Statskassen	36, 50
Andr. fra Agent Abrahamsen om Komm. Garanti for Statslaan	48, 55, 59
Statstilskud.	
Cirk. ang. Forskud paa Tilskud til Dyrtidsforanstalt.	22, 50
I Henh. til Lov 15. Maj 1903 § 31	25, 113
Cirk. om Statstilskud til Opførelse af Bygninger m. m.	29, 63
Byraadets Andr. om Tilskud i H. t. Lov ^{31/3} 1917 § 3 ikke bevilget	37
Indenrigsmin. Skr. om Tilskud til Forrentning af Laan	57, 60
Tilskud i H. t. Lov ^{21/12} 1918	72
Do. til Alderdomsunderst.	76
Do. » Hjelpekasseunderst.	77
Do. » Enkebørnsunderst.	77, 130
Do. » Dyrtidsforanstaltninger	92
Do. » Bogsamlinger for Lærere	92
Cirk. ang. Statsstøtte til komm. Arbejder	123
Sundhedsvæsen.	
Sundhedskomm. Medlemmer	10
Skr. om Revaksination af Personer paa Forsørgelsesanst.	40
Deltagelse i det hygieiniske Møde i København	73, 78
Skr. ang. Opførelsen af en Destruktionsanstalt i Knudsker med Af- løb til Tevandsbækken	80
Amtslægens Medicinalberetning	131
Svendeprøver.	
Kommissionen til Bedømmelse af Svendeprøver	14

	Side
Sygekasse.	
Tilsynshavende	8
Syns- og Vurderingsmænd (til Udpegning af Heste og	
Vogne i Mobiliseringstilfælde)	13
Søret.	
Søretsmedlemmer	16, 26
Teknisk Skole.	
Til at tiltræde Bestyrelsen	15
Telefon.	
Skr. om Forhøjelse af Taksterne	104
Tilskud (til Foreninger).	
Den personlige Friheds Værn	22
Den danske Turistforening	22
Montering af Diakonissernes Lejlighed	26
Teknologisk Institut	58
Danmarks-Samfundet til et Rigsbanner	59
Kommuneskolens Børnebogsamling	64
Foreningen til Hjælp for ulykkelig stillede Mødre	73
Hjælpekorpsset Kalvebod Bastion	78
Selskabet de hjemløses Venner	78
Foreningen til Oprettelse af skand. Sømandshjem i fremmede Havne	83
Danmarks Afholdsforening	88
Komiteén for Verdensfredsmærket	88, 106
Nationalforen. til Tuberkulosens Bekæmpelse	93
Kvindehjælpen i Aarhus	93
Hjemmet for Vanføre	98
Kvindehjemmet i Læssøesgade	101
Fængselshjælpen	101
D. R. K. til et Sygetransport-Automobil	118, 125
Tvangsarbejdsanstalt.	
Tilladelse til at tages i Brug som Lejlighed for husvilde	60
Udskrivningsvæsen.	
Til at tiltræde Sessionen	15
Fortegn. over Heste og Vogne til Væbningens Stab	68
Udstykninger.	
Approb. paa Udstykn. af Matr.-Nr. 1551 Bygr.	21
Do. > do. > — 858 —	21
Andr. om Approb. paa Udstykn. af Matr.-Nr. 36 a Markj.	22, 52
Do. > do. > — > — 1240 b og i Bygr.	22, 72
Approb. paa Udstykn. af Matr.-Nr. 256, 274 a og 349 Markj.	28

XVIII

	Side
Approb. paa Udstykn. af Matr.-Nr. 22 og 1682 Bygr.	28
Andr. om Approb. paa Udstykn af Matr.-Nr. 306 a og 320 Mark. 29, 45	
Do. > do. > — > — 1232 Bygr.	29, 45, 64
Approb. paa Udstykn. af Matr.-Nr. 1338 a Bygr.	34
Andr. om Approb. paa Udstykning af Matr.-Nr. 685 h Bygr.	34, 64
Do. > do. > — > — 1305 d —	34, 57
Do. > do. > — > — 1312 a og 1305 a Bygr. 37, 64	
Approb. paa Udstykn. af Matr.-Nr. 299 Markj.	40
Andr. om Approb. paa Udstykn. af Matr.Nr. 1305 g og 1306 .	47, 80
Do. > do. > — > — 130 Markj	54
Do. > do. > — > — 306 b >	54, 76
Do. > do. > — > — 114, 110 og 120 Bygr. 69, 104	
Do. > do. > — > — 459 a Bygr.	69, 109
Do. > do. > — > — 1232 a >	69, 104
Do. > do. > — > — 1479 a >	69, 104
Do. > do. > — > — 20 a og n Markj.	69, 104
Do. > do. > — > — 306 b og 320 o >	69, 99
Do. > do. > — > — 1328 Bygr.	69, 104
Do. > do. > — > — 439 a, c og d	54, 69, 104
Do. > do. > — > — 803 Bygr.	93, 130
Do. > do. > — > — 15 b Markj.	93
Do. > do. > — > — 19 >	93, 130
Do. > do. > — > — 33, 37 a og 47 a Markj.	93, 97
Do. > do. > — > — 204 Markj.	93, 130
Do. > do. > — > — 305 >	93
Do. > do. > — > — 1482 Bygr.	100
Do. > do. > — > — 17 a Markj	100
Do. > do. > — > — 112 a og 113 a Markj.	100
Do. > do. > — > — 274 g Markj.	100
Do. > do. > — > — 552 d >	105
Do. > do. > — > — 318 d >	105
Do. > do. > — > — 120 a Bygr.	117
Do. > do. > — > — 472 >	117
Do. > do. > — > — 1472 >	117
Do. > do. > — > — 306 b og 320 o Markj.	117
Do. > do. > — > — 269 a Markj.	117
Do. > do. > — > — 269 f do.	117
Do. > do. > — > — 1529 Bygr.	124
Do. > do. > — > — 530 >	131

Udvalg (særlige).

Ulykkesforsikring.

Skr. angaaende Forhøjelse af Præmien.	112
Cirk. ang. Forsikring af Personer paa Fattiggaarde	117

Valg.

Valgbestyrelsens Medlemmer	7
Snedkermester A. J. Kure valgt til Medlem af Ligningskomm.	25

Vandsyn.

Vandsynsmændene	12
Oprensning af Byaaen	75

Vandværk.

Vandværskudv. Medlemmer	6
Indstill. om Forhøjelse af Vandafgifterne	31, 94
Regler for Udførelsen af Vandanlæg	62, 149
Instruks for Vandmestrene	62, 153

Varetægtsfanger.

Tilsyn med Varetægtsfangers Behandling	95
--	----

Vedtægter (Reglementer).

Udvalget til Revision af Vedtægterne	7
Forslag til ny Vedtægt for Styrelsen af de komm. Anliggender	61, 65
Vedtægter for Gas- og Vandanlæg	62, 137, 149
Instruks for aut. Gas- og Vandmestre	62, 153
Indstill. om Ændring i Bygningsvedtægten	88

Vejning og Maaling.

Forslag til nye Takster	31, 109
Do. > Ændring i Taksterne	114

Voldgift (i Tvistigheder ang. Handel med Husdyr).

Voldgiftsmænd	12
-------------------------	----

Vurderingsmænd.

Vurderingsmænd ved faste Ejendomme	11
Do. if. Lov ²⁶ / ₃ 1872	12
Do. til Ejendomsskyld	15
Honoraret til Vurderingsm. for Fordeling af Ejendomsskyld.	28, 119

Vægeraad.

Vægeraadets Medlemmer	10
---------------------------------	----

