

# RØNNE BYRAADS FORHANDLINGER

FOR

AARET 1926.



# RØNNE BYRAADS FORHANDLINGER

FOR

AARET 1926.



RØNNE.

KIEFFERS BOGTRYKKERI.

1927.

# Fortegnelse

over

## Medlemmer af Byraadet, de kommunale Udvalg, Kommissioner, Inspektioner og Ombud m. v.

(Gældende November 1927.)



### Magistraten:

Borgmester Niels Nielsen.

---

### Byraadet:

(Lov Nr. 101 af 29de Marts 1924.)

Valgt paa 4 Aar til 31te Marts 1929.

Borgmester Niels Nielsen, Formand,  
Redaktør H. C. Jespersen,  
Skrædermester J. Jønsson,  
Købmand M. Th. Bidstrup,  
Lokomotivfører Chr. Fr. Thorsen,  
Bygmester Chr. Dam,  
Overbetjent H. P. Reker,  
Forretningsfører E. Fogh,  
Direktør, Overretssagfører P. M. Nielsen,  
Kontorbestyrer O. H. N. Aagesen,  
Snedkermester A. J. Kure,  
Redaktør N. C. Nielsen,  
Skibsmægler Chr. Møller,  
Revisor H. L. Rasch,  
Bagermester Vald. Mogensen,  
Lærer Marius V. Hansen,  
Typograf H. Kürstein.

---

## Kommunale Udvalg.

### For Havnevæsenet:

(Lov af 26de Maj 1868 § 16 og Vedtægt af 14de August 1922 § 6.)

Borgmesteren, Formand,  
Overbetjent H. P. Reker,  
Kontorbestyrer O. H. N. Aagesen,  
Købmand Magnus Bidstrup,  
Skibsmægler Chr. Møller,  
Redaktør H. C. Jespersen,  
Fiskeribetjent V. Kristiansen (valgt udenfor Byrådet).

### For Søndre Baadehavn:

Havneudvalgets tilsynshavende:

Fiskeribetjent V. Kristiansen.

Bestyrelse:

Fisker Viktor Jensen, Formand,  
valgt f. Treaaret 1925—28,  
› Otto Jørgensen, do. 1927—30,  
› V. J. L. Bech, do. 1924—27.

### For Nørrekaas Baadehavn:

Havneudvalgets tilsynshavende:

Skibsmægler Chr. Møller.

Bestyrelse:

Fisker Rikard Vallentin, Formand,  
valgt f. Treaaret 1926—29,  
› Martin Mortensen do. 1927—30,  
› Hans Schou, do. 1925—28.

### For Kasse- og Regnskabsvæsenet:

(Vedtægt for Styrelsen af de kommunale Anliggender i Rønne  
af 14de August 1922 § 5.)

Borgmesteren, Formand,  
Skrædermester J. Jønsson,  
Kontorbestyrer O. H. N. Aagesen,  
Direktør P. M. Nielsen,  
Redaktør H. C. Jespersen.

### For Aldersrenten:

(Lov af 7de Aug. 1922 og Vedtægt af 14de Aug. 1922 § 8.)

Borgmesteren, Formand,  
Forretningsfører E. Fogh,  
Kontorbestyrer O. H. N. Aagesen,  
Lærer M. V. Hansen,  
Snedkermester A. J. Kure.

**For Forsørgelsesvæsenet:**

(Lov af 26de Maj 1868 § 18 og Vedtægt af 14de August 1922 § 7.)

Skrædermester J. Jønsson, Formand,  
 Forretningsfører E. Fogh,  
 Bagermester Vald. Mogensen,  
 Lærer M. V. Hansen,  
 Snedkermester A. J. Kure.

**For Understøttelse til Enkebørn:**

(Lov Nr. 124 af 25de April 1913 og Vedtægt af 14de Aug. 1922 § 9.)

Bagermester Vald. Mogensen, Formand,  
 Lærer M. V. Hansen,  
 Typograf H. Kürstein.

**For Skolevæsenet:**

(Lov af 26de Maj 1868 og Vedtægt af 14de August 1922 § 10.)

Kontorbestyrer O. H. N. Aagesen, Formand,  
 Typograf H. Kürstein,  
 Revisor H. L. Rasch,  
 Lærer M. V. Hansen,  
 Skibsmægler Chr. Møller.

**For Brolægnings- og Vejevæsenet:**

(Vedtægt af 14de August 1922 § 11.)

Kontorbestyrer O. H. N. Aagesen, Formand,  
 Revisor H. L. Rasch,  
 Overbetjent H. P. Reker,  
 Redaktør H. C. Jespersen,  
 Direktør P. M. Nielsen.

**For Belysningsvæsenet og Badeanstalten:**

(Vedtægt af 14de August 1922 § 13.)

Lokomotivfører Chr. Fr. Thorsen, Formand,  
 Overbetjent H. P. Reker,  
 Redaktør N. C. Nielsen,  
 Direktør P. M. Nielsen,  
 Bygmester Chr. Dam.

**For Vandværket:**

(Vedtægt af 14de August 1922 § 12.)

Borgmesteren, Formand,  
 Lokomotivfører Chr. Fr. Thorsen,  
 Bygmester Chr. Dam.

**For Skoven:**

(Vedtægt af 14de August 1922 § 15.)

Forretningsfører E. Fogh, Formand,  
 Borgmester N. Nielsen,  
 Bygmester Chr. Dam.

**For Tilsyn med Børn:**

(Lov af 28de Marts 1923 og Vedtægt af 14de August 1922 § 17.)

Bagermester Vald. Mogensen, Formand,

Lærer M. V. Hansen,

Typograf H. Kürstein.

**Tilsynsførende:**

Lokomotivfører A. M. Børgesens Hustru,

Bygmester Chr. Dams Hustru,

Aflæser J. Ellegaard Larsens Hustru,

Forretningsfører E. Foghs Hustru,

Skomager M. Chr. Kjøllers Hustru,

Snedker H. G. Herolds Hustru,

Lærer M. V. Hansens Hustru,

Lærer S. P. Andersens Hustru.

**For de under Byraadet henlagte Legater (Legatudvalget):**

(Vedtægt af 14de August 1922 § 16.)

Borgmesteren, Formand,

Forretningsfører E. Fogh,

Typograf H. Kürstein,

Købmand Magnus Bidstrup,

Skibsmægler Chr. Møller.

**Lønningsudvalget:**

(Vedtægt af 14de August 1922 § 20.)

Typograf H. Kürstein, Formand,

Overbetjent H. P. Reker,

Bagermester Vald. Mogensen,

Direktør P. M. Nielsen,

Redaktør H. C. Jespersen.

**Snekastningsudvalget:**

(Vedtægt af 14de August 1922 § 21.)

Politimesteren, Formand,

Revisor H. L. Rasch,

Snedkermester A. J. Kure.

**Udvalget for Byens Renholdelse:**

(Vedtægt af 14de August 1922 § 14.)

Overbetjent H. P. Reker, Formand,

Bagermester Vald. Mogensen,

Skibsmægler Chr. Møller.

**Udvalget for Lystanlæggene:**

(Vedtægt af 14de August 1922 § 18.)

Revisor H. L. Rasch, Formand,

Forretningsfører E. Fogh,

Købmand Magnus Bidstrup.

**Valgbestyrelsen for kommunale Valg (Lov 29de Marts 1924)**

**samt Affattelsen af Valglisterne til Folketinget og Valg-  
listerne til Valgmandsvalgene til Landstingsvalgene:**

(Vedtægt af 14de August 1922 § 19.)

Borgmesteren, Formand,  
Redaktør N. C. Nielsen,  
Købmand Magnus Bidstrup.

**Udvalget for Kød- og Mælkekontrollen:**

(Vedtægt af 14de August 1922 § 22.)

Kontorbestyrer O. H. N. Aagesen, Formand,  
Skrædermester J. Jønsson,  
Købmand Magnus Bidstrup.

**Medlemmer af Centralbibliotekets Bestyrelse:**

Redaktør N. C. Nielsen,  
Bygmester Chr. Dam.

**Medlem af Bestyrelsen for Etatsraadinde Koefoeds Legat  
for Skoler og Arbejdshuse i Rønne:**

Revisor H. L. Rasch.

**Sygekasselovens § 9 (Lov  $\frac{6}{5}$  1921):**

Redaktør N. C. Nielsen.

**Tilsyn med Biografteatre:**

(Lov 17de Marts 1922 § 12.)

Kontorbestyrer O. H. N. Aagesen,  
Revisor H. L. Rasch,  
Snedkermester A. J. Kure.

**Kommissioner, Inspektioner, Ombud o. desl.**

**Skatteligningskommissionen:**

(Lov Nr. 101 af 29de Marts 1924 og Vedtægt af 14de August 1922 § 26.)

Valgt paa 4 Aar til November 1929.

Chauffør Axel Jensen, Formand.  
Købmand Andr. Madvig,  
Mejeribestyrer A. P. Kjøller,  
Fhv. Avlsbruger Th. P. Lund,  
Malermester Viktor Nielsen,  
Forretningsbestyrer Jens Pedersen,  
Lektor P. H. Bertelsen.  
Slagter Emil Nielsen,  
Maskinarbejder Alfr. Didriksen,  
Arbm. Johan Hagstrøm,  
Skolebetjent Magnus Olsen,  
Murer Hans Vilhelmsen,  
Rentier P. A. Larsen,  
Stenhugger Math. Madsen,  
Fuldmægtig P. Mikkelsen.

**Overligningskommissionen:**

(Lov 26de Maj 1868 § 24.)

(Udnævnt paa 3 Aar til 15de Januar 1929.)

For Rønne:

Sagfører Fr. Pihl.

Suppleant:

Pens. Lærer H. Westh.

**Skatteraadet for Rønne Skattekreds:**

Overretssagfører Th. Thaarslund, Rønne, Formand,  
 Sygehusforvalter Ingeman Mogensen, Rønne,  
 Gaardejer A. Sode, Nyker.

**Bestyrelsen for Kommunens Hjælpekasse:**

(Lov 26de April 1913.)

Bager Valdemar Mogensen,  
 Formand,

Rentier Herman P. Ambrosen,  
 Fru Cathrine Frederikke  
 Jørgensen,

› Marie Bidstrup, Kasserer,  
 Arbmd. Valdemar Jensen,  
 Drejermester Jens Peter Kuhre,  
 Fru Josefine Magnussen,  
 › Anine Engel,  
 Stenhugger Mathias Madsen.

Valgte for 4 Aar til  
 1ste April 1929.

Som Suppleanter for ovennævnte:

Forretningsfører Einar Fogh,  
 Fru Marie K. Herold,  
 Fru Herdis Due,  
 Bryggeriejer Poul Gad,  
 Arbmd. S. Andr. Therkelsen,  
 Bagermester Fru Cathrine Lund,  
 Fru Manna Hansen,  
 Fru Elisabeth Saxtorph Kofoed,  
 Arbmd. Jens Nielsen.

**Kommunale Revisorer:**

Regnskabsfører J. Rasmussen,  
 Lærer H. Westh.

Valgte 11te Marts 1925  
 for 4 Aar til 1ste April  
 1929.

**Bygningskommissionen:**

(Forordn. 6. April 1882 § 13, jfr. Lov 26de Maj 1868 § 17  
 og Lov 1ste Marts 1919, samt Bygningsvedtægt af  
 22de Oktober 1910.)

Borgmesteren, Formand,  
 Politimesteren,  
 Brandinspektøren,



Bygningsinspektøren,	}	Valgte som Medlemmer af Byraadet for 4 Aar fra 1ste April 1925
Redaktør N. C. Nielsen,		
Snedkermester A. J. Kure,	}	Valgte udenfor Byraadet for 4 Aar fra 1. April 1925.
Murermester Andreas Lau,		
Fhv. Bygmester J. Olsen.		

**Brandkommissionen:**

(Lov af 21de Marts 1872 § 3, Vedtægt af 2den August 1905 § 10.)

Politimesteren, Formand,	}	Valgte som Medlemmer af Byraadet for 4 Aar fra 1ste April 1925.
Brandinspektøren.		
Revisor H. L. Rasch,		
Lokomotivfører Chr. Fr. Thorsen,		
Skibsmægler Chr. Møller.		

**Sundhedskommissionen:**

(Vedtægt af 19de November 1910 § 2.)

Politimesteren, Formand,	}	Valgte s. Medl. af Byr. for 4 Aar fra 1. April 1925.
Amtslægen,		
Revisor H. L. Rasch,		
Forretningsfører E. Fogh,		
Bygmester Chr. Dam,		
Partikulier H. Ambrosen,	}	Valgte udenf. Byr. for 4 Aar fra 1. April 1925.
Fattiggaardsbestyrer J. P. Kjøller.		

**Skolekommissionen:**

(Lov af 26de Maj 1868 § 14.)

Sognepræsten, Formand,	}	Valgte af Byraadets Midte for 4 Aar fra 1ste April 1925.
Redaktør N. C. Nielsen,		
Bygmester Chr. Dam.		

**Kommissionen om Foranstaltninger mod Brandfare ved Jernbanedrift:**

(Lov Nr. 116 af 11te Marts 1921 § 7.)

Kontorbestyrer O. H. N. Aagesen,
Bygmester Chr. Dam.

**Suppleanter:**

Overbetjent H. P. Reker,
Købmand M. Th. Bidstrup.

**Udvalget for Tilsynet med Ejendomme i Rønne med Stats- og Kommunegaranti:**

(Lov Nr. 150 af 1ste April 1921.)

Overretssagfører Bojesen Koefoed, Form.,	}	Valgte af Bornh. Amt.
Kontorbestyrer O. H. N. Aagesen,		
Købmand M. Th. Bidstrup.		
Bygmester Chr. Dam,	}	Valgte af Byraadet.
Overbetjent H. P. Reker.		

**Værgeraadet:**

(Lov Nr. 237 af 12te Juni 1922.)

Dommer O. Krarup, Formand.  
 Overlærer H. L. Willemoes Hansen,  
 Lokomotivfører Chr. F. Thorsen,  
 Fru Manna Louise Chr. Hansen,  
 Fru Marie Bidstrup,  
 Bogholder J. Rasmussen,  
 Snedkermester A. J. Kure.

**Suppleanter:**

Dommerfuldmægtig H. K. Lyster.  
 Revisor H. L. Rasch,  
 Arbmd. S. Andr. Therkelsen,  
 Fru Margrethe Jensen,  
 Lærer M. V. Hansen,  
 Lærerinde Frk. Karen Pihl,  
 Bogtrykker Aug. Kieffer.

**Bevillingsnævnet** i Henh. til Lov Nr. 99 af <sup>20</sup>/<sub>3</sub> 1924.

Borgmesteren, Formand,  
 Politimesteren,  
 Skrædermester J. Jønsson,  
 Kommunebogholder H. Mogensen,  
 Købmand Magnus Bidstrup,  
 Bygmester Chr. Dam.

} Valgte af By-  
 raadet for 4  
 Aar til <sup>31</sup>/<sub>3</sub>  
 1929.

**Indkvarteringskommissionen:**

(Forordning af 15de November 1816 § 17, Lov 26de Maj 1868 § 17.)

Borgmesteren, Formand,  
 Kontorbestyrer O. H. N. Aagesen,  
 Skibsmægler Chr. Møller,

} Valgte som Medlemmer  
 af Byraadet for 4 Aar  
 fra 1ste April 1925.

**Vurderingsmænd ved faste Ejendomme til Efterretning ved Udlaan af umyndiges og andre under offentlig Bestyrelse eller offentligt Tilsyn staaende Midler:**

(Lov 19de Marts 1869 § 2.)

Murermester Andr. Lau,  
 » Valdemar Lindstrøm,  
 Sadelmagermester Chr. Nielsen,  
 Missionær J. J. Dam,  
 Fhv. Bygmester J. J. Olsen,  
 » Avlsbruger K. J. O. Nørregaard.

} Valgte for 4 Aar til  
 31te Marts 1929.

**Vandsynsmænd:**

(Lov 26de Maj 1880 § 6 og 19de April 1907 jfr. Lov 2den Juli 1917 og 10de Juli 1922.)

Revisor H. L. Rasch, Formand, Avlsbruger Jul. Rasmussen, Fhv. Avlsbruger K. J. O. Nørregaard.	}	Valgte for 4 Aar til 1ste April 1929.
Suppleant: Partikulier H. Ambrosen.		

**Hegnsynsmænd:**

(Lov 6te Marts 1869 § 14.)

Lokomotivfører Chr. Fr. Thorsen, Formand, Fiskeribetjent V. Kristiansen, Partikulier H. Ambrosen,	}	Valgte for 4 Aar til 1ste April 1929.
Suppleant: Fattiggaardsbestyrer J. P. J. Kjøller.		

**Vurderingsmænd:**

(Lov 25de Marts 1872 § 14.)

Fattiggaardsbest. J. P. J. Kjøller, Murer Hans Andersen, Partikulier H. Ambrosen.	}	Valgte for 4 Aar til 1ste April 1929.

**Jordboniteringsmænd:**

(Lov Nr. 108 af 3die April 1925 § 27.)

Fattiggaardsbest. J. P. J. Kjøller, Murer Hans Andersen, Partikulier H. Ambrosen.	}	Valgte for 3 Aar til 1ste April 1929.

**Voldgiftsmænd i Tvistigheder angaaende Handel med Husdyr:**

(Lov 12te Juni 1922.)

Avlsbruger K. J. O. Nørregaard, Formand, Avlsbruger J. P. Nielsen, Næstformand, Rentier Th. P. Lund, P. A. Larsen, Vognmand H. P. N. Holm, Fattiggaardsbest. J. P. J. Kjøller. Forvalter Johs. Møller.	}	Valgte for 5 Aar til 1ste Juli 1932.

**Syns- og Vurderingsmænd til Udpegning af Heste og Vogne i Mobiliseringstilfælde:**

Synsmand: Stadsdyrlæge M. Veilbæk,  
Vurderingsmand: Fattiggaardsbestyrer J. P. Kjøller.

**Forligskommissionen for Rønne Købstad og Vester Herred:**

(Lov 4de Marts 1857 § 3.)

Isenkrammer Chr. Pihl, valgt af Byraadet for Tiden til 31te Decbr. 1930.

Avlsbruger L. Sode, Mariendal, valgt af Bornholms Amtsråd.

**Kommissionen for Bedømmelse af frivillige Svendeprøver:**

(Bekendtgørelse af 3die Oktober 1884 § 1.)

Borgmesteren, Formand,

Professor M. A. Bidstrup,

Bygmester Chr. Dam.

} Valgt af Byraadet for 4 Aar til 1. April 1929.

**Tilsyn med Maskiner:**

(Lov 12te Februar 1919 § 35.)

Mekaniker Jens Chr. Kofoed, valgt paa 4 Aar t. 1/7 1929.

Suppleant:

Gasværksbestyrer J. Stibolt, valgt paa 4 Aar til 1/7 1929.

**Rønne Købstads Repræsentanter for Jernbanerne:**

Rønne—Neksø Jernbane:

Overbetjent H. P. Reker,

Forretningsfører E. Fogh,

Skrædermester J. Jønsson,

Bagermester Vald. Mørgensen,

Typograf H. Kürstein,

Revisor H. L. Rasch,

Købmand Magnus Bidstrup,

Snedkermester A. J. Kure,

Redaktør H. C. Jespersen,

Skibsmægler Chr. Møller.

Suppleanter:

Borgmester N. Nielsen,

Lokomotivfører Chr. F. Thorsen,

Lærer M. V. Hansen,

Direktør P. M. Nielsen.

Rønne—Allinge Jernbane:

Revisor H. L. Rasch,

Bygmester Chr. Dam.

Suppleanter:

Typograf H. Kürstein,

Lærer M. V. Hansen.

Almindingen—Gudhjem Jernbane:

Overbetjent H. P. Reker.

Suppleant:

Forretningsfører E. Fogh.

**Til at tiltræde Sessionen i 6te Udskrivningskreds for Rønne  
Købstads Vedkommende:**

(Lov 8de Juni 1912 § 8.)

Kontorbestyrer O. H. N. Aagesen.

**Til at tiltræde Bestyrelsen for Teknisk Skole:**

Typograf H. Kürstein.

**Rønne Købstads Repræsentanter for Bornholms Sanatorium:**

Borgmester Niels Nielsen,  
Bagermester Vald. Mogensen,  
Købmand Magnus Bidstrup,  
Redaktør H. C. Jespersen.

**Vurderingsformand for vestre Skyldkreds:**

Landinspektør Hjalmar Kofoed.

**Vurderingsmænd til Ejendomsskyld:**

(Lov Nr. 352 af 7de August 1922.)

Valgt paa 6 Aar til 30te Juni 1930.

1ste Vurderingsdistrikt:

Snedkermester L. C. Engel,  
Bageribestyrer J. Thorn.

Suppleanter:

Murermester A. M. Lau,  
Tegner Chr. Bentzen.

2det Vurderingsdistrikt:

Bygmester Vald. Lindstrøm,  
Tømrer Jens Kure.

Suppleanter:

Snedker H. P. Due,  
Snedkermester P. C. Lund.

3dje Vurderingsdistrikt:

Murermester C. H. Lau,  
Fhv. Snedkermester J. Olsen.

Suppleanter:

Murer Vilhelmsen,  
Malermester C. Mogensen.

4de Vurderingsdistrikt:

Fhv. Avlsbruger K. J. O. Nørregaard,

. . . . .

## Suppleanter:

Avlsbruger Alfr. Kofoed,  
Fattiggaardsbestyrer J. P. J. Kjøller.

## Søretsmedlemmer:

Dampskibsfører Anders Jensen,  
Do. Th. J. Pihl,  
Købmand Olaf Ølsted,  
Førstelods H. P. Nielsen,  
Havnefoged J. C. Larsen.

## Kommuneskolens Lærere og Lærerinder.

	Ansæt:		Anci. fra
H. L. Willemoes Hansen, Overlærer	1/8	23	1/8 23
Jacob H. Jensen . . . . .	3/12	89	1/1 90
S. P. Andersen . . . . .	14/5	95	1/6 95
Aage Wulffsen . . . . .	2/4	01	1/9 97
Fridlev Skovmand . . . . .	13/6	02	1/7 02
M. V. Hansen . . . . .	1/4	06	1/12 96
O. E. Koefoed . . . . .	1/10	06	1/8 04
J. P. N. Sommer . . . . .	1/12	06	1/9 97
H. P. J. Johansen, tillige Klokker, Graver og Kirkesanger . . . . .	1/10	07	1/7 01
Einer Vinten . . . . .	1/4	10	1/6 07
M. Dalby . . . . .	1/5	21	1/4 17
Fr. R. N. Tornsberg . . . . .	1/8	21	1/9 16
N. M. Petersen . . . . .	1/8	24	1/12 23
Georg V. Bjerregaard . . . . .	1/9	24	1/7 11
C. Edv. Andersen . . . . .	1/1	25	1/7 15
Jens H. V. Kymer . . . . .	1/4	26	Timelærer.
Ebbe Juul Nielsen . . . . .	1/8	27	Timelærer.
Maren S. Helslev . . . . .	4/3	90	1/4 86
Jane L. Kjøller . . . . .	2/12	90	1/1 88
Andrea P. Schruld . . . . .	21/11	93	1/12 93
Emilie M. Brockdorff f. Buhl . . . . .	1/4	04	1/3 96
Michelle C. Jensen . . . . .	1/6	07	1/6 07
Petra Møller f. Bidstrup . . . . .	1/5	08	1/7 10
Jørgina Pedersen . . . . .	1/9	19	1/8 09
Hedvig Thomsen . . . . .	1/7	21	1/9 19
Thora M. Engel . . . . .	1/9	22	1/11 15
Dagny Thomsen . . . . .	1/12	23	1/6 12
Emilie Bruun . . . . .	1/4	25	1/7 13
Ingeborg Jensen . . . . .	1/11	26	1/1 24
Karen Marie Knudsen . . . . .	1/2	27	Timelærerinde

## Kommunens og Havnens Embeds- og Bestillingsmænd.

	Ansæt:	Anci. fra:
<b>Kommunekontoret:</b>		
H. Mørgensen, Kommunebogholder	1/1 98	1/1 98
J. E. Kjøller, Kommunekasserer . . .	1/7 25	1/7 25
P. Mikkelsen, 1. Fuldmægtig . . .	1/4 21	1/4 21
J. P. Th. Sommer, 2. Fuldmægtig . .	1/8 25	1/8 25
M. Næstved, Assistent . . . . .	1/4 19	1/4 16
K. Nørregaard, Kontorist . . . . .	1/4 19	1/4 16
Ebba Jensen, > . . . . .	1/11 18	1/11 21
Chr. Nykjær > . . . . .	1/4 26	1/4 25
H. Schou, Kommunekonduktør . . .	1/4 19	1/4 19
<b>Gasværket:</b>		
Johs. Stibolt, Bestyrer . . . . .	1/10 15	1/4 10
E. Nielsen, Assistent . . . . .	1/2 21	1/2 21
L. Dam, Smed . . . . .	1/10 05	1/10 05
Oluf Olufsen, Retorthusarbejder	14/5 10	1/6 10
Chr. Bjerregaard, do.	11/3 14	1/4 14
Ove Pedersen, do.	11/6 14	1/7 14
Andr. Højegaard, do.	1/1 15	1/1 15
Anias Kjøller, do.	1/10 18	1/10 17
Johan Nielsen, do.	1/8 20	1/8 20
Chr. Larsen, Arbejdsmand . . . . .	29/5 97	1/6 97
M. Chr. Hansen, do. . . . .	11/4 03	1/5 03
Martin Jørgensen, do. . . . .	1/12 06	1/12 06
Carl Olsen, do. . . . .	1/12 12	1/12 12
Knud Larsen, do. . . . .	1/4 13	1/10 10
<b>Elektricitetsværket:</b>		
K. K. Schmidt, Bestyrer . . . . .	1/4 25	1/4 25
O. Jensen, Maskinmester . . . . .	10/6 18	1/4 18
Henrik Ipsen, Assistent. . . . .	19/7 26	1/8 26
Chr. Hansen, Maskinpasser . . . . .	10/6 18	1/4 18
Kaj Kristensen do. . . . .	7/1 21	1/2 21
E. Hansen, Medhjælper . . . . .	1/4 18	1/4 18
Th. Mikkelsen, do. . . . .	1/4 18	1/4 18
<b>Opråber og Aflæser for Værkerne:</b>		
Opråber Ludvig Nielsen . . . . .	1/1 23	15/10 03
Aflæser J. Ellegaard Larsen . . .	1/1 23	1/1 23

<b>Vandværket:</b>	Ansæt:	Anci. fra:
Johs. Stibolt, Bestyrer . . . . .	$\frac{1}{10}$ 15	$\frac{1}{4}$ 10
H. P. Christensen, Maskinpasser . . . . .	$\frac{1}{4}$ 18	$\frac{1}{4}$ 10
<b>Renovationsvæsenet:</b>		
Jens Eriksen . . . . .	$\frac{1}{4}$ 16	$\frac{1}{4}$ 09
Jens Aage Hansen . . . . .	$\frac{1}{1}$ 20	$\frac{1}{1}$ 20
<b>Skolen:</b>		
Jens Hansen, Skolepedel . . . . .	$\frac{1}{2}$ 09	$\frac{1}{2}$ 09
Magnus Olsen, do. . . . .	$\frac{1}{6}$ 09	$\frac{1}{6}$ 09
<b>Forsørgelsesvæsenet:</b>		
V. Rasmussen, Fattiggaardsbestyrer	$\frac{1}{11}$ 26	$\frac{1}{11}$ 26
N. H. Jensen, Undersøger . . . . .	$\frac{1}{1}$ 20	$\frac{1}{1}$ 20
<b>Arbejdsanvisningskontoret :</b>		
O. H. N. Aagesen, Kontorbestyrer	$\frac{1}{10}$ 27	konst.
<b>Kødkontrollen:</b>		
M. Veilbæk, Stadsdyrlæge . . . . .	$\frac{1}{9}$ 13	$\frac{1}{9}$ 13
<b>Badeanstalten:</b>		
M. Pedersen, Bademester . . . . .	$\frac{1}{10}$ 12	$\frac{1}{10}$ 12
<b>Skoven:</b>		
A. P. Andersen, Skovfoged . . . . .	$\frac{1}{7}$ 02	$\frac{1}{7}$ 02
<b>Havnen:</b>		
J. C. Larsen, Havnefoged . . . . .	$\frac{1}{9}$ 14	$\frac{1}{10}$ 12
H. P. Nielsen, Førstelods . . . . .	$\frac{1}{4}$ 10	$\frac{1}{4}$ 10
J. A. Dick, Lods . . . . .	$\frac{1}{4}$ 01	$\frac{1}{4}$ 01
E. Larsen, do. . . . .	$\frac{1}{11}$ 11	$\frac{1}{11}$ 11
Vald. Andersen, do. . . . .	$\frac{1}{1}$ 22	$\frac{1}{1}$ 22
Thorv. Jensen, Kranfører . . . . .	$\frac{1}{4}$ 24	$\frac{1}{4}$ 24
Johan Nielsen, Medhjælper . . . . .	$\frac{1}{9}$ 26	$\frac{1}{9}$ 26
H. Holm, Nattevagt . . . . .	$\frac{1}{1}$ 15	$\frac{1}{1}$ 15
Jul. Dam, do. . . . .	$\frac{1}{11}$ 24	$\frac{1}{11}$ 24





## Byraadets Forhandlinger.

### Mødet den 11te Januar 1926.

#### 1. Til Efterretning fremlagdes:

- a. Landbrugsministeriets Skrivelse af 30te f. M. med Approbation paa Udstykningen af Matr.-Nr. 104 a Markj. (J. Nr. 296—1926.)
- b. Indenrigsministeriets Skrivelse af 2den ds., hvorefter 2den Rate af Statstilskuddet i Henhold til Lov Nr. 85 af 15de Maj 1903 § 31 vil blive udbetalt med 3,677 Kr. 50 Øre. (J. Nr. 23—1926.)
- c. Indenrigsministeriets Skrivelse af 5te ds., hvorved meddeles, at der intet vil være til Hinder for at erholde Laan af Statsboligfonden til Opførelse af Dobbeltthusene i Absalonsgade. (J. Nr. 337—1925.)
- d. Indenrigsministeriets Skrivelse af 7de ds. med Dispensation fra Bygningsloven angaaende Brandgavle og Indskud for en Del Dobbeltthuse, der agtes opførte paa Matr.-Nr. 1232 Bygr. (J. Nr. 380—1925.)
- e. Havnefogedens Indberetning om Trafikken paa Rønne Havn i December Maaned og i Aaret 1925—26. (J. Nr. 5—1926.)
- f. Skrivelse af 23de f. M. fra Ministeriet for offentlige Arbejder med Approbation paa Ændring i Havne- og Brotaksten angaaende Em. Z. Svitzers Bjergningsentreprises Dampere, naar de foretager Bugsering. (J. Nr. 334—1925.)
- g. Indenrigsministeriets Skrivelse af 7de ds. om Udbetaling af det Kioskejer Karl Olsen af Statsboligfonden bevilgede Laan paa 3,500 Kr. mod 2den Prioritets Panteret og Rønne Kommunes Garanti for Halvdelen af Laanet. (J. Nr. 58—1925.)
- h. Invalideforsikringsrettens Skrivelse af 4de ds., hvorefter Fru Inger Petrea Didriksens Erhvervsevne ikke er nedsat til en Trediedel. (J. Nr. 1—1926.)
- i. Indberetning om Detailpriser for den 1ste Uge i Januar 1926. (J. Nr. 9—1926.)

2. Indstilling af 8de ds. fra Ligningskommissionen angaaende 11 Andragender om Eftergivelse, Nedsættelse eller Henstand med Betalingen af Kommuneskat. (J. Nr. 8—1926.) — Tiltraadtes.

3. 2den Behandling af det i forrige Møde under Nr. 10 forelagte An-

dragende fra Skorstensfejer Thorove Johnsen om Statslaan til Opførelse af et Beboelseshus paa Matr.-Nr. 36 c Markj. (J. Nr. 323—1925.) — Vedtoges at overtage Garantien for Halvdelen af Statslaanet.

4. Indstilling af 6te ds. fra Havneudvalget om Kørsel af 5,000 m<sup>3</sup> Jordfyld fra Galløkken til Sydhavnsanlægget ud over de tidligere kontraherede 25,000 m<sup>3</sup> og at Arbejdet søges anerkendt som Nødhjælpsarbejde. (J. Nr. 4—1926.) — Indstillingen tiltraadtes.

5. Havneudvalget fremsender med Skrivelse af 6te ds. en Oversigt over de ved Havnen siden Aar 1920 udførte Arbejder og en Skrivelse fra Bestyrelsen for Dampskibsselskabet paa Bornholm af 1866 om fuldstændig Lukning af det mellem Bølgebryderne paa Nordre Rev og Trindelen værende, saakaldte »Nordre Sejlløb« samt et Forslag fra Professor Munch-Petersen om en foreløbig Indsnevring af dette Sejlløb fra 80 m til 40 m ved at forlænge de ovennævnte Bølgebrydere. (J. Nr. 6—1926.) — Gik til 2den Behandling.

6. I Anledning af et Andragende fra Møller K. H. Kjær om Tilladelse til at føre en Kloakstikledning fra hans Ejendom Matr.-Nr. 276 a til Kloaken i Søndre Allé indstiller Udvalget for Gader og Veje, at det ansøgte tillades, mod at Andrageren som Bidrag til Kloaken til Aflysning af Tevandsbækken betaler 12 Kr. pr. løbende m af Ejendommens Facade. (J. Nr. 21—1926.) — Tiltraadtes.

7. I Anledning af et Andragende fra Edvin Løvgren om Tilladelse til at anbringe en Benzintank i Antoniestræde udenfor Ejendommen Matr.-Nr. 908 indstiller Udvalget for Gader og Veje, at det ansøgte tillades mod en aarlig Afgift af 50 Kr. og med Forpligtelse til at fjerne Standeren med tilhørende Tank med 3 Maaneders Varsel.

Der forelaa derhos et Andragende af D. D. fra Mekaniker N. Bjørklund om Tilladelse til paa samme Sted at maatte anbringe en Benzintank. (J. Nr. 30—1926.) — Begge Andragender tilstilledes Udvalget for Gader og Veje til samlet Indstilling.

8. Udvalget for Gader og Veje indstiller i Skrivelse af 8de ds., at der for at afhjælpe Arbejdsløsheden udføres følgende Arbejder:

a. Lægning af Kloak i Kapelvej og Sct. Pedersgade for . . . . .	8,000 Kr.
b. Lægning af Kloak i Ellekongstræde for . . . . .	2,500 —
c. Brolægning af den nordre Del af St. Torv . . . . .	2,200 —
	<u>12,700 Kr.</u>

Dernæst indstiller Udvalget, at der til Omlægningen af Søndergade, der skal finde Sted i Foraaret, optages et Laan paa 48,100 Kr. (J. Nr. 20—1926.) — Gik til 2den Behandling.

9. Brandkommissionen indstiller i Skrivelse af 5te ds., at der meddeles Bestyrelsen for Rønne Tinghus Tilladelse til at fjerne 2 Vinduer i Brandstationens vestre Side paa Betingelse af, at de uden Udgift for Brandvæsenet erstattes med 2 Tagvinduer. (J. Nr. 3—1926.) — Indstillingen tiltraadtes.

10. Indstilling af 5te ds. fra Brandkommissionen om Installation af elektrisk Lys med 3 Lampesteder i Brandstationen. (J. Nr. 2—1926.) — Bevilgedes.

11. I Anledning af Amtets i Mødet den 28de f. M. under Nr 8 forelagte Skrivelse om Forslag til Fastsættelse af Værdien af Distriktsjordemødrenes Fribolig indstiller Kasse- og Regnskabsudvalget ved Paategning af 8de ds., at denne foreslaas sat til 800 Kr. (J. Nr. 22—1926.) — Vedtoges at svare som af Udvalget foreslaaet.

12. Installatør P. Larsen anmoder i Skrivelse af 8de ds. om forskellige Oplysninger vedrørende den af Byraadet med Ingeniør G. Mengel oprettede Kontrakt. (J. Nr. 27—1926.) — Belysningsudvalgets Erklæring indhentes.

### Mødet den 25de Januar 1926.

1. Til Efterretning fremlagdes:

- a. Landbrugsministeriets Skrivelse af 5te og 6te ds. med Approbation paa Udstykningen af Matr.-Nr. 17 a og 17 e Markj. (J. Nr. 339 og 340—1925.)
- b. Skrivelse af 23de ds. fra Indenrigsministeriet, hvorved meddeles Samtykke til, at Kommunen overtager 650,000 Kr. af det gennem Købstadforeningen optagne Dollarslaan. (J. Nr. 33—1926.)
- c. Amtets Kommunikation af Indenrigsministeriets Skrivelse af 6te ds. om Betydningen af Anvendelsen af Materialer af dansk Oprindelse. (J. Nr. 9—1926.)
- d. Bornholms Amts Skrivelse af 15de ds., hvorved meddeles, at Rønne Kommunes Andel i Udgifter til hjemløse trængende i Regnskabsaaret 1924—25 udgør 26,219 Kr. (J. Nr. 13—1926.)
- e. Skrivelse af 22de ds. fra Socialministeriet, hvorefter Kørsel af 5,000 m<sup>3</sup> Jordfyld fra Galløkkeodde til Søndre Havneanlæg er anerkendt som Nødhjælpsarbejde. (J. Nr. 4—1926.)
- f. Skrivelse af 20de ds. fra Direktoratet for Arbejdsanvisningen og Arbejdsløshedsforsikringen, hvori meddeles Tilladelse til, at Aldersrentenyder Anders Svendsen maa oppebære vedtægtsmæssig Arbejdsløshedsunderstøttelse. (J. Nr. 25—1926.)
- g. Stadsdyrlægens Oversigt over Kødkontrollen i Aaret  $\frac{1}{9}$  1924— $\frac{31}{8}$  1925. (J. Nr. 34—1926.)
- h. Socialministeriets Cirkulære af 14de ds. angaaende hvilke arbejdsløse der maa anvendes ved Nødhjælpsarbejder. (J. Nr. 18—1926.)

2. 2den Behandling af det i forrige Møde under Nr. 5 forelagte Forslag fra Professor J. Munch-Petersen om Indsnævring af »Nordre Sejløb« med Indstilling fra Havneudvalgets Flertal om ikke at udføre dette Arbejde. (J. Nr. 6—1926.) — Vedtoges med 6 Stemmer ikke at indsnævre Sejløbet. 10 af Medlemmerne undlod at stemme.

3. Skrivelse af 18de ds. fra Ligningskommissionen, hvorefter afdøde Kaptajn F. L. Sommers personlige Kommuneskat er forhøjet til 2,764 Kr. 80 Øre og Kirkeskatten til 177 Kr. 12 Øre. (J. Nr. 11—1926.) — Tilstilledes Kasse- og Regnskabsudvalget.

4. Andragende af 19de ds. fra Møllebygger R. P. Christoffersen om Fritagelse for at udrede Tilskud til Kloaken til Afløsning af Tevandsbækken for hans Ejendom Matr.-Nr. 278 a og Parceller derfra. (J. Nr. 14—1926.) — Kunde ikke bevilges.

5. De i forrige Møde under Nr. 7 forelagte Andragender fra Edvin Løvgren og H. Bjørklund om Tilladelse til at opstille Benzinstandere udenfor deres Forretningsejendomme i Antoniestræde tilbagesendes med Indstilling fra Udvalget for Gader og Veje om, at begge faar Tilladelse til at anbringe Standere, men med Forpligtelse til at fjerne disse med 3 Maaneders Varsel og mod en Afgift af 50 Kr. aarlig. (J. Nr. 30—1926.) — Brandkommissionens Erklæring indhentes.

6. Andragende fra Beboerne i »Bækken« om Gadens Istandsættelse med Indstilling fra Udvalget for Gader og Veje om, at det ansøgte bevilges paa Betingelse af:

- a. at der til Arbejdets Udførelse optages Laan,
- b. at Beboerne betaler  $\frac{1}{4}$  af Udgiften til Makadamiseringen og  $\frac{1}{2}$  til Fortovets Belægning med Klinker,
- c. at den foreslaaede Overtjæring bortfalder og
- d. at Gadens Regulering bestemmes af Udvalget.

(J. Nr. 38—1926.) — Gik til 2den Behandling, og vedtoges det at søge Arbejdet udført efter Reglerne for Nødhjælpsarbejde.

7. Indstilling af 21de ds. fra Kasse- og Regnskabsudvalget angaaende en til Erklæring modtagen Skrivelse fra Sygekasseinspektoratet om 5 Sygekassemedlemmers Forbliven som nydende Medlemmer af Rønne Sygekasse. (J. Nr. 37—1926.) — Vedtoges at afgive en Erklæring som af Udvalget foreslaaet.

8. Belysningsudvalget indstiller i Skrivelse af 22de ds., at der kun skal afleveres Tegninger over Installationer, naar Elektricitetsværksbestyrelsen stiller Krav derom, og at Installatørerne faar Tilladelse til at udføre Maalerledningerne til Isolatorerne paa Huset. (J. Nr. 34—1926.) — Indstillingen tiltraadtes.

9. Andragende af 22de ds. fra Hotelejer M. Koch om Tilladelse til i hans Ejendom Matr.-Nr. 1088 b, Strandstræde Nr. 1, at anbringe 2 Vinduer i Ejendommens sydlige Gavl ud mod Vestergade. (J. Nr. 35—1926.) — Tillodes.

10. Andragende fra Møllebygger R. P. Christoffersen om Statslaan til Opførelse af 2 Beboelseshuse paa Parcellerne Matr.-Nr. 268 f og 278 e samt Matr.-Nr. 268 g og 278 f Markj. (J. Nr. 15—1926.) — Gik til 2den Behandling.

11. Andragende fra Massøse Frk. K. Volquartz til Statsboligfonden om Udbetaling af det hende bevilgede Statslaan, stort 2,500 Kr. med Prioritet i Matr.-Nr. 1025 d Bygr. og Kommunens Garanti. (J. Nr. 58—1925.) — Vedtoges ved 1ste Behandling at overtage Garantien for Halvdelen af Statslaanet, hvorefter Sagen gik til 2den Behandling.

12. Bestyrelsen for Bornholms Centralbibliotek andrager i Skrivelse af 19de ds. om at faa bevilget det sædvanlige Tilskud paa 5,000 Kr. til Bibliotekets Drift i 1926—27 samt om at faa overladt de til Kommune-kontor benyttede Lokaler i Kommunens Ejendom paa St. Torv og de til Statspolitiet udlejede Lokaler samme Sted, naar disse bliver ledige. (J. Nr. 97—1926.) — Kasse- og Regnskabsudvalget indstiller, at det ansøgte bevilges.

13. 2den Behandling af den i forrige Møde under Nr. 8 forelagte Indstilling fra Udvalget for Gader og Veje om Lægning af Kloak i Kapelvej, Sct. Pedersgade og Ellekongstræde og Brolægning af den nordre Del af St. Torv. (J. Nr. 20—1926.) — Vedtoges at udføre Arbejderne og søge dem anerkendt som Nødhjælpsarbejde.

14. Kasse- og Regnskabsudvalgets Forslag til Overslag over Kommunens Indtægter og Udgifter i Regnskabsaaret 1926—27. (J. Nr. 59—1926.) — Gik til 2den Behandling.

15. Den i forrige Møde under Nr. 13 forelagte Skrivelse fra Installatør P. Larsen om forskellige Oplysninger vedrørende den af Byraadet med Ingeniør Mengel oprettede Kontrakt forelaa paa ny med en Erklæring fra Belysningsudvalget. (J. Nr. 27—1926.) — Vedtoges at svare Installatør P. Larsen som af Udvalget foreslaet.

16. Andragende fra Kontorist S. M. Bech om Afsked fra 1ste April 1926 med Pension med Indstilling fra Kasse- og Regnskabsudvalget om, at Pensionen indtil videre fastsættes til 1,800 Kr. aarlig. (J. Nr. 383—1926.) — Indstillingen tiltraadtes.

17. Nødhjælpsarbejdsudvalget for Bornholms Amt tilbagesender et af Byraadet indgivet Andragende til Socialministeriet om Laan til Omlægning af Søndergade og om Tilskud til danske Materialer til samme og bemærker, at Udvalget ikke kan erklære, at Arbejdet ikke egner sig til at udføres som Nødhjælpsarbejde. (J. Nr. 19—1926.) — Kasse- og Regnskabsudvalget bemyndigedes til at foretage det til Sagens Udførelse videre fornødne.

18. Andragende fra Fuldmægtig P. Mikkelsen og Assistent Th. Kofoed om Tilladelse til at udgive en Skattebog ved Udlaan af Ligningskommissionens Fremlæggelseslister. (J. Nr. 37—1926.) — Andragenderne tilstilledes Ligningskommissionen til Afgørelse med Tilkendegivelse af, at Byraadet formener, at det ansøgte ikke bør imødekommes.

19. Andragende fra Bestyrelsen for Rønne Boldklub om Tilladelse til

at afholde offentlig Gymnastikopvisning og Folkedans Søndagen den 31te ds. i Haandværkerforeningens Lokaler med efterfølgende Bal til Kl. 1 Nat. (J. Nr. 36—1926.) — Tillodes.

## Mødet den 8de Februar 1926.

1. Til Efterretning fremlagdes:

- a. Landbrugsministeriets Skrivelse af 30. f. M. med Approbation paa Udstykning af Matr. Nr. 20 a og 333 d Markj. (J. Nr. 370 og 341—1925.)
- b. Skrivelse af 27de f. M. fra Ministeriet for offentlige Arbejder, hvorved meddeles Samtykke til, at Rønne Havn overtager 40,000 Kr. af Dollarslaanet. (J. Nr. 141—1926.)
- c. Skrivelse af 28de f. M. fra Bornholms Amt, hvormed er fremsendt 3,613 Kr. 47 Øre som Rønne Kommunes Andel i Amtskommunefondens Renter for 1925—26. (J. Nr. 39—1926.)
- d. Skrivelse af 22de f. M. fra Socialministeriet og af 27de f. M. fra Direktoratet for Arbejdsanvisningen og Arbejdsløshedsforsikringen, hvorved Arbejdet ved Kørsel af 5,000 m<sup>3</sup> Jordfyld til Sydhavnsanlægget er godkendt som Nødhjælpsarbejde med et Statstilskud af 3 Kr. pr. normal Arbejdsdag for hver beskæftiget Arbejder. (J. Nr. 4—1926.)
- e. Skrivelse af 3die d. Maaned fra Invalideforsikringsfonden, hvorved meddeles, at Marie Margrethe Jensen (Østervoldgade 4), der er tillagt Invalidereente den 1ste ds. er fyldt 62 Aar, hvorefter Halvdelen af Invalidereenten skal refunderes af Rønne Kommune. (J. Nr. 50—1926.)
- f. Beretning til Overinspektøren for Opdragelseshjemmene angaaende Tilsynet med Børn i 1925. (J. Nr. 77—1926.)
- g. Skrivelse af 27de f. M. fra Nødhjælpsarbejdsudvalget for Bornholms Amt, hvorved indskærpes, at Reglerne for Antagelse af Arbejdere til Nødhjælpsarbejder skal overholdes. (J. Nr. 32—1926.)
- h. Eksemplar af Pjecen »Ildrætspladser, deres Anlæg og Vedligeholdelse«. (J. Nr. 60—1926.)

2. 2den Behandling af det i forrige Møde under Nr. 10 forelagte Andragende fra Møllebygger R. P. Christoffersen om Statslaan til Opførelse af 2 Beboelseshuse. (J. Nr. 15—1926.) — Vedtoges at overtage Garantien for Halvdelen af de eventuelle Statslaan.

3. 2den Behandling af det i forrige Møde under Nr. 11 forelagte Andragende fra Massøse Frk. K. Volquartz om Udbetaling af det hende tillagte Statslaan med Prioritet i Matr. Nr. 1025 d Bygr. og med Kommunens Garanti. (J. Nr. 58—1926.) — Vedtoges at overtage Garantien for Halvdelen af det bevilgede Statslaan.

4. 2den Behandling af det i forrige Møde under Nr. 6 forelagte Andragende om Istandsættelse af »Bækken« med Indstilling fra Udvalget for

Gader og Veje. (J. Nr. 38—1926.) — Vedtoges at istandsætte Gaden som af Udvalget foreslaaet.

5. Andragende af 2den ds. fra Bestyrelsen for den kommunale Hjælpekasse om et yderligere Tilskud paa 5,000 Kr. for Regnskabsaaret 1925—26. (J. Nr. 46—1926.) — Gik til 2den Behandling.

6. Andragende fra Henry Christoffersen om Approbation paa Sammenlægningen af Matr. Nr. 268 d, 278 c, 268 e og 278 d Markj. (J. Nr. 58—1926.) — anbefaledes.

7. Fortegnelse fra Ligningskommissionen over de ved 4de Tillægsligning paalignede personlige Skatter. (J. Nr. 100—1926.) — Tilstilledes Kasse- og Regnskabsudvalget.

8. Indstilling af 28de f. M. fra Ligningskommissionen angaaende 12 Andragender om Eftergivelse eller Nedsættelse af personlige Kommuneskatter. (J. Nr. 8—1926.) — Indstillingen tiltraadtes.

9. Andragende fra Dansk Blindesamfund, Københavns Kreds om Tilskud. (J. Nr. 98—1926.) — Kasse- og Regnskabsudvalgets Erklæring indhentedes.

10. Socialkommissionens Cirkulære af 21de f. M. med Spørgeskema vedrørende Forsørgelses- og Socialforsikringslovgivningen til Besvarelse. (J. Nr. 41—1926.) — Tilstilledes Udvalget for Forsørgelsesvæsenet til Foranstaltning.

11. Andragende fra Henry Christoffersen om Fritagelse for at svare Bidrag til Tevandsbækkloaken og for at indrette W C i Ejendommen, han agter at opføre paa Matr. Nr. 278 c m. fl. Markj. (J. Nr. 57—1926.) — Vedtoges at indhente Erklæring fra Udvalget for Gader og Veje.

12. Belysningsudvalget fremsender med Skrivelse af 5te ds. en af Nylars og Omegns Andels Elektricitetsselskab underskrevet Kontrakt om Levering af Elektricitet fra Rønne Elektricitetsværk og indstiller, at Byraadet tiltræder samme. (J. Nr. 82—1926.) — Vedtoges at tiltræde Kontrakten.

13. Skrivelse af 6te ds. fra A/S Danske Gasværkers Tjære Kompagni om Afholdelse af ekstraordinær Generalforsamling den 25de ds. (J. Nr. 52—1926.) — Tilstilledes Belysningsudvalget til videre Foranstaltning.

14. Skrivelse af 4de ds. fra Direktionen for Kommunekreditforeningen angaaende det af Indenrigsministeriet stillede Vilkaar for Samtykke til Optagelse af Laanet paa 650,000 Kr. af Dollarslaanet, hvorefter der i 5 Aar skal afdrages ekstraordinært hver Termin 1,200 Kr. paa Kreditlaanet paa opr. 220,000 Kr. og 4,000 Kr. paa Laanet paa 133,000 Kr., hvorom der da vil være at udstede Deklaration. (J. Nr. 91—1926.) — Vedtoges at afdrage paa Laanene ekstraordinært som anført.

15. Skrivelse af 28de f. M. fra Dansk Ligbrændingsforening om Mulig-

heden for Opførelsen af et Krematorium i Rønne. (J. Nr. 79—1926.) — Vedtoges at afholde et Møde med Ligbrændingsforeningens Formand, Dr. Secher, Tirsdagen den 16de ds.

16. Rønne Turistforening anmoder i Skrivelse af 2den ds. om, at Spadserestien fra »De gamles Hjem« til Galløkken maatte blive istandsat. (J. Nr. 48—1926.) — Erklæring indhentedes fra Udvalget for Lystanlæggene.

17. Udvalget for Forsørgelsesvæsenet indstiller i Skrivelse af 4de ds., at Brolægningen i Indkørslen til Forsørgelsesgaarden omlægges med 2den Sort Brosten i Kørebanen og med Klinker i et 2,5 m bredt Fortov, og at Arbejdet overdrages Bygmester Johs. Hansen for en Pris af 1,192 Kr. (J. Nr. 78—1926.) — Vedtoges at udføre Arbejdet.

18. Hotelejer Th. Buch anholder i Skrivelse af 31te f. M. om Tilladelse til lejlighedsvis at holde Lokalerne i Hotel »Phønix« aabne til Kl. 1 Nat (J. Nr. 45—1926.) — Kasse- og Regnskabsudvalget anmodedes om at forhandle med Politimesteren om Sagen og fremkomme med en nærmere Indstilling.

19. Forslag til Ombygning af Slæbestedet paa Søndre Havneanlæg, der er beregnet at ville koste c. 10,000 Kr. (J. Nr. 97—1926.) — Vedtoges ved eneste Behandling.

### Ekstraordinært Møde den 15de Februar 1926.

Kasse- og Regnskabsudvalget fremsender med Skrivelse af 22de ds. 8. Tilbud paa Opførelsen af 10 Stk. Dobbeltuse i Absalonsgade og Egingsgade og indstiller, at Arbejdet fordeles mellem de bydende saaledes:

- a. D'Hrr. August Petersen og Due 1 Dobbeltuse for 18,000 Kr. samt 1 Dobbeltuse for 17,811 Kr. og eventuelt yderligere et Dobbeltuse for samme Betaling.
- b. D'Hrr. A. M. Lau og L. Johansen 2 Dobbeltuse à 18,000 Kr.
- c. D'Hrr. C. H. Lau og Fr. Lind 2 Dobbeltuse à 18,000 Kr.
- d. D'Hrr. Vald. Lindstrøm og L. Engel 2 Dobbeltuse à 18,000 Kr.
- e. Bygmester Chr. Dam 1 Dobbeltuse for 10,169 Kr. for det ene Hus og 10,635 Kr. for det andet Hus. — Vedtoges at udsætte Antagelsen af Tilbudene til næste Møde og imidlertid at indhente bindende Tilbud fra Personer, der ønsker at købe et Hus. (J. Nr. 47—1926.)

### Mødet den 22de Februar 1926.

1. Til Efterretning fremlagdes:
  - a. Havnefogedens Indberetning om Trafikken paa Rønne Havn i Januar Maaned 1926. (J. Nr. 5—1926.)



- b. Bornholms Kommandantskabs Fortegnelse over Heste og Vogne at levere til »Bornholms Værn«. (J. Nr. 92—1926.)
- c. Invalideforsikringsrettens Skrivelse af 5te og 16de ds., hvorefter der ikke er tilstaaet Husbestyrerinde Caroline Anine Kofoed og Husmedhjælper Clara Marie Mortensen Invaliderente. (J. Nr. 1—1926.)
- d. Invalideforsikringsfondens Skrivelse af 18de ds., hvorefter Kommunen fra den 1ste ds. skal udrede Halvdelen af den de 62aarige Fru Oliva Michelle Kofoed og Ola Thulin tilkommende Invaliderente. (J. Nr. 50—1926.)
- e. Skrivelse af 19de ds. fra Ingeniør K. W. Nielsen med Redegørelse for hans Grunde til Indkaldelse af ekstraordinær Generalforsamling i Danske Gasværkers Tjære-Kompagni. (J. Nr. 52—1926.)
- f. Arbejdsdirektørens Indberetning for 1923—24. (J. Nr. 70—1926.)
- g. Indenrigsministeriets Bekendtgørelse af 12te ds. om Størrelsen af det Aldersrentenydere i Halvaaret  $\frac{1}{4}$ — $\frac{30}{9}$  tilkommende Dyrtidstillæg. (J. Nr. 71—1926.)

2. Skrivelse af 19de f. M. fra Bornholms Vestre Skoledirektion med 22 Ansøgninger om et ledigt Timelærerembede med Indstilling fra Skolekommissionen. (J. Nr. 24—1926.) — I Overværelse af Skolekommissionen vedtoges det at indstille:

- Nr. 1. Jens Herman Johs. Kymer, Herning,
- » 2. Carl Chr. Håkonsen, Fredericia,
- » 3. Ejnar Just Petersen, Vejle.

3. 2den Behandling af det i forrige Møde forelagte Andragende fra Bestyrelsen for Hjælpekassen om et yderligere Tilskud for 1925—26 paa 5,000 Kr. (J. Nr. 46—1926.) — Bevilgedes 5,000 Kr.

4. A/S Fotorama tilbyder i Skrivelse af 17de ds. at lade optage en Film over Rønne med dens Institutioner, Fabrikker m. m. (J. Nr. 72—1926.) — Kasse- og Regnskabsudvalgets Erklæring indhentedes.

5. Kasse- og Regnskabsudvalget fremsender med Skrivelse af 20de ds. en Skrivelse fra Arkitekt K. Thorsen med et Kort over Rønne fra Aar 1750 og indstiller, at Kommunen erhverver Kortet og yder et Vederlag for samme paa 400 Kr. (J. Nr. 95—1926.) — Indstillingen tiltraadtes.

6. Direktoratet for Arbejdsanvisningen og Arbejdsløshedsforsikringen fremsender Opgørelse over Kommunens Tilskud til anerkendte Arbejdsløshedskasser for 1924—25, hvorefter dette udgør 20,299 Kr. 01 Øre. (J. Nr. 70—1926.) — Beløbet vil være at tilstille Direktoratet.

7. Valg af Stedfortrædere for Vurderingsmænd til Ejendomskyld, idet Stedfortræderne Snedkermester L. C. Engel, 1ste Distrikt, og Tømrer Jens Kure, 2det Distrikt, er indtraadt som Vurderingsmænd i Stedet for henholdsvis Bogholder Johs. Schou og Snedker M. Samson, der er afgaaet ved Døden. (J. Nr. 99—1926.) — Som Stedfortrædere blev valgt: Tegner Chr. Bentzen, 1ste Distrikt, og Snedker Chr. Lund, 2det Distrikt.

8. Komitéen for dansk Bygge- og Boligudstilling indbyder Byraadet til et Besøg paa Udstillingen, der afholdes fra den 20de—28de ds. i København. (J. Nr. 69—1926.) — Toges til Efterretning.

9. Udvalget for Forsørgelsesvæsenet tilbagesender i udfyldt Stand det fra Socialkommissionen modtagne Spørgeskema vedrørende Forsørgelses- og Socialforsikringslovgivningen. (J. Nr. 41—1926.) — Tilstilledes Bornholms Amt.

10. Andragende fra Beboerne i Gaden »Bækken« om Tilladelse til at fjerne nogle Træer, der staar udenfor Husene Nr. 3, 13 og 15. (J. Nr. 65—1926.) — Erklæring fra Udvalget for Gader og Veje indhentes.

11. 2den Behandling af Overslaget over Kommunens Indtægter og Udgifter i Aaret 1926—27 med Kasse- og Regnskabsudvalgets Ændringsforslag til samme. (J. Nr. 59—1926.) — Overslaget blev vedtaget i sin Helhed med de foreslaede Ændringer.

12. Havneudvalget indstiller i Skrivelse af 20de ds., at der foretages en Udbedring af Kajindfatningen paa Molen mellem de 2 Inderhavne overensstemmende med et af Professor Munch-Petersen udarbejdet Forslag. (J. Nr. 89—1926.) — Vedtoges.

13. Overslag over Søndre Baadehavns og Nørrekaas Baadehavns Indtægter og Udgifter i Aaret 1926—27 til Byraadets Godkendelse. (J. Nr. 54—1926.) — Overslagene godkendes.

14. Havneudvalget fremsender med Skrivelse af 20de ds. Forslag til Overslag over Rønne Havns Indtægter og Udgifter i Aaret 1926—27. (J. Nr. 90—1926.) — Forslaget tiltraadtes med en Tilføjelse under Konto 12: Brolægning af Stationsvej 15,000 Kr.

15. Udvalget for Vandværket fremsender med Skrivelse af 20de ds. de indkomne 7 Tilbud paa Opførelsen af et Maskinhus ved Sursænke og indstiller, at Bygmester Chr. Dams Tilbud paa 6,484 Kr. som det billigste antages. (J. Nr. 93—1926.) — Bygmester Chr. Dams Tilbud blev antaget.

16. Bornholms Amt fremsender med Skrivelse af 19de ds. 7 Ansøgninger om en ledig Stilling som Distriktsjordemoder i Rønne og anmoder Byraadet om at indstille 3 af Ansøgerinderne til Stillingen. (J. Nr. 73—1926.) — Vedtoges at indstille som

- Nr. 1 Reservejordemoder Fru Elvira Lind, Rønne,
- » 2 Jordemoder Fru Hansine Schou, Rønne,
- » 3 — Frk. Jensine Kjøller, Hasle.

17. Ansøgning fra Arbm. Ola Jønsson om dansk Indfødsret med Indstilling fra Udvalget for Forsørgelsesvæsenet. (J. Nr. 94—1926.) — Anbefaledes.

18. Den i Mødet den 15de ds. forelagte Sag om Antagelse af Tilbud paa Opførelse af 10 Stk. Dobbeltthuse. (J. Nr. 47—1926.) — Udsattes paa ny.

### Ekstraordinært Møde den 26de Februar 1926.

Den i Mødet den 15de ds. forelagte Sag om Antagelse af Tilbud paa Opførelse af 10 Stk. Dobbeltthuse forelaa. (J. Nr. 47—1926.) — Vedtoges enstemmig at lade opføre Husene Nr. 1—8, 11—14 og 17—20 og at antage de til disse Huse indkomne Tilbud og saaledes, at Husene skal være færdige til Aflevering senest den 1ste Septbr. d. A.

### Mødet den 8de Marts 1926.

1. Til Efterretning fremlagdes:

- a. Skrivelse af 27de f. M. fra Socialministeriet, hvorved Arbejdet ved Omlægning af Søndergade er anerkendt som Nødhjælpsarbejde. (J. Nr. 19—1926.)
- b. Skrivelse af 27de f. M. fra samme, hvorefter Arbejdet ved Istandsættelse af «Bækken» er anerkendt som Nødhjælpsarbejde. (J. Nr. 38—1926.)
- c. Skrivelse af 27de f. M. fra samme, hvorefter Arbejderne med Lægning af Kloak i Kapelvej og Ellekongstræde samt Brolægning af den nordre Del af St. Torv er anerkendt som Nødhjælpsarbejde. (J. Nr. 20—1926.)
- d. Skrivelse af 27de f. M. fra Ministeriet for offentlige Arbejder, hvorved meddeles Samtykke til Opfyldning af et Areal ved Søndre Havneanlæg. (J. Nr. 4—1926.)
- e. Skrivelse af 2den ds. fra Invalideforsikringsretten, hvorefter der ikke er tilstaaet Marie Claudine Sorth Invaliderende. (J. Nr. 1—1926.)
- f. Socialministeriets Cirkulæreskrivelse af 29de Januar d. A. angaaende Anlæg af Børnelegepladser og Idrætspladser. (J. Nr. 104—1926.)
- g. Skrivelse af Marts d. A. fra Akademisk Arkitektforening med 1. Hæfte af Foreningens Medlemsblad. (J. Nr. 105—1926.)
- h. Socialministeriets Bekendtgørelse til Vejledning om Indtægts- og Formueforhold for en Persons Optagelse eller Forbliven i en anerkendt Sygekasse. (J. Nr. 83—1926.)
- i. Indenrigsministeriets Cirkulære af 24de f. M. om Udsættelse af Ligningen af Skat paa fast Ejendom. (J. Nr. 81—1926.)
- k. Socialministeriets Cirkulære af 27de f. M. om Indbetaling af Kommunens Tilskud til de anerkendte Arbejdsløshedskasser. (J. Nr. 101—1926.)

2. Andragende fra Landinspektør Kofoed om Approbation paa Udstykningen af Matr. Nr. 716 a Bygr. og Matr. Nr. 269 i Markj. (J. Nr. 73 og 111—1926.) — anbefaledes.

3. Muremester A. M. Lau fremsender med Skrivelse af 6te ds. et Andragende til Statsboligfonden om Udbetaling af det af Fonden bevilgede Laan paa 4,000 Kr. med 2den Prioritet i Ejendommen Matr. Nr. 1025 e Bygr. og Rønne Kommunes Garanti for Halvdelen af Laanet. (J. Nr. 58—1926.) — Vedtoges ved 1ste Behandling at overtage Garantien for Halvdelen af Laanet.

4. Skovudvalget meddeler i Skrivelse af 2den ds., at Ejeren af Smedegaard i en lang Aarrække har dyrket et Kommunen tilhørende 2919 kv. Alen stort Areal, der ligger mellem Smedegaards Jorder og den forbi Smedegaard førende Bivej Nr. 2, og henstiller, at der træffes en Ordning med Hensyn til Ejendomsforholdet til Arealet. (J. Nr. 84—1926.) — Skovudvalget bemyndigedes til at forhandle med Gaardejer Kure om en vederlagsfri Afstaaelse paa Betingelse af, at Arealet ikke maa bebygges.

5. Udvalget for Gader og Veje indstiller i Skrivelse af 4de ds., at Bondegade omlægges med Sten fra Søndergade. Kommunens Udgift andrager 2,200 Kr., der kan afholdes af det paa Budgettet for 1926—27 opførte Beløb. (J. Nr. 136—1926.) — Gik til 2den Behandling.

6. I Anledning af det i Mødet den 22de f. M. under Nr. 10 forelagte Andragende fra Beboere i Bækken om Tilladelse til at fjerne nogle Træer udenfor Nr. 3, 13 og 15 indstiller Udvalget for Gader og Veje ved Paa-tegning af 4de ds., at det ansøgte tillades. (J. Nr. 65—1926.) — Tillodes.

7. Indenrigsministeriet meddeler i Skrivelse af 5te ds. Samtykke til, at Kommunen optager 3 Laan paa respektive 20,000 Kr., 9,500 Kr. og 11,000 Kr. til følgende som Nødhjælpsarbejder godkendte Arbejder nemlig: 1. Omlægning af Søndergade fra Østergade til Stormgade, 2. Lægning af Kloak i Kapelvej og Ellekongstræde samt Brolægning af den nordlige Del af St. Torv, 3. Istandsættelse af »Bækken«. Laanene vil være at for-rente med  $5\frac{1}{2}$  % p. a. og at afdrage i Løbet af 30 Aar. (J. Nr. 19, 20 og 38—1926). — Vedtoges ved 1ste Behandling at optage Laanene.

8. Havne- og Brotakstkommissionen anmoder i Skrivelse af 4de ds. om en summarisk Oversigt over Rønne Havns Regnskaber i Aarene 1921—22 til 1925—26 begge inkl. samt Havnens Kapitalstatus for samme Aar. (J. Nr. 87—1926.) — De begærte Oversigter vil være at udarbejde og til-stille Kommissionen.

9. Vurderingsformanden for Bornholms vestre Skyldkreds indstiller i Skrivelse af 4de ds., at Byraadet indstiller til Skattedepartementet, at der for Omvurdering til Ejendomsskyld og Grundskyld i Rønne i Januar Kvartal 1925 betales hver af Vurderingsmændene 1 Kr. 50 Øre for hver af de omvurderede 36 Ejendomme. (J. Nr. 86—1926.) — Tiltraadtes.

10. I Anledning af en Skrivelse af 7de f. M., hvori A/S Fotorama til-byder at lade optage en Film over forskellige Virksomheder, Bygninger o. s. v. i Rønne, indstiller Kasse- og Regnskabsudvalget i Skrivelse af 6te ds., at

Byraadet ikke modtager Tilbudet. (J. Nr. 72—1926.) — Indstillingen tiltraadtes.

11. Andragende af 6te ds. fra Boldklubben af 1910 om Eftergivelse af den Kommunen tilkommende Andel af Forlystelseskaf af et efter en Gymnastikkonkurrence den 28de ds. i Hotel Phønix stedfindende offentlig Bal. (J. Nr. 103—1926.) — Kunde ikke bevilges.

12. Aldersrenteudvalget fremsender med Skrivelse af 6te ds. en Skrivelse af 10de s. M. fra ugift Kathrine Vilhelmine Hjorth paa »De gamles Hjem«, hvori denne skænker til Hjemmets Bestyrelse til fri Anvendelse et Beløb paa 1,300 Kr. samt nogle Indbogenstande.

Udvalget indstiller, at Beløbet tillægges Ingeniør Kielberg og Hustrus Legat, hvis Renter anvendes til en Gave til Alderdomshjemmets Beboere paa deres Fødselsdage. (J. Nr. 101—1926.) — Vedtoges med Tak at modtage Gaven og tillægge den Ingeniør Kielberg og Hustrus Legat som foreslaaet.

### Mødet den 22de Marts 1926.

1. Til Efterretning fremlægdes:

- a. Landbrugsministeriets Skrivelse af 9de ds. med Approbation paa Sammenlægningen af Matr. Nr. 278 a og 268 b Markj. under Matr. Nr. 278 a og derefter Udstykning af samme. (J. Nr. 379—1926.)
- b. Skrivelse af 17de ds. fra Ligningskommissionen med Resultatet af Ligningen af personlig Kommuneskat og Menighedsafgift for Aaret 1926—27. (J. Nr. 116—1926.) (Findes trykt i Tillæget.)
- c. Skrivelse af 18de ds. fra Krigsministeriet, hvorved meddeles, at Rønne Kommune ikke kan faa udlaant nogle af Hærens Barakker til husvilde, fordi Barakkerne er lovet udlaant til Holbæk. (J. Nr. 110—1926.)
- d. Skrivelse af 8de ds. fra Københavns Stiftsøvrighed, hvorved meddeles, at det budgetterede Underskud paa Rønne Kirkes Budget for 1926—27 er nedsat med 100 Kr. til 12,726 Kr. (J. Nr. 53—1926.)
- e. Skrivelse af 9de ds. faa Sundhedskommissionen, hvorved meddeles, at Spørgsmaalet om Udfærdigelse af Regulativ for Indretning og Benyttelse af Automobilgarager er stillet i Bero, indtil en i Ministeriet under Udarbejdelse værende Normalvedtægt foreligger. (J. Nr. 107—1926.)
- f. Socialministeriets Skrivelse af 15de ds., hvorefter Arbejdet ved Kørsel af 5,000 m<sup>3</sup> Jordfyld til Søndre Havneanlæg er anerkendt som Nødhjælpsarbejde. (J. Nr. 4—1926.)
- g. Invalidforsikringsfondens Skrivelse af 16de ds., hvorved meddeles, at der er tillagt Lars Cornelius Espersen Invaliderente, hvoraf Kommunen, da han er fylt 62 Aar, skal refundere Halvdelen. (J. Nr. 50—1926.)

2. Andragende fra Landinspektør Kofoed om Approbation paa Udstykningen af Matr. Nr. 47 c og 48 d Markj. (J. Nr. 130—1926.) — anbefaledes.

3. Andragende fra Frederik Svendsen om Dispensation fra Bygningsloven for Matr.-Nr. 177 e Bygr. med paategnet Erklæring fra Bygnings- og Sundhedskommissionen. (J. Nr. 121—1926.) — anbefaledes paa den af Bygningskommissionen stillede Betingelse om Tinglæsning af Deklaration.

4. Indstilling fra Ligningskommissionen angaaende 21 Andragender om Eftergivelse af personlige Skatter. (J. Nr. 8—1926.) — Indstillingen tiltraadtes.

5. 2den Behandling af det i forrige Møde under Nr. 3 forelagte Andragende fra Murermester A. M. Lau til Statsboligfonden om Udbetaling af et Laan paa 4,000 Kr. med anden Prioritet i Matr. Nr. 1025 e Bygr. og Rønne Kommunes Garanti for Halvdelen af Laanet. — Indstillingen tiltraadtes.

6. 2den Behandling af den i forrige Møde under Nr. 5 forelagte Indstilling fra Udvalget for Gader og Veje om Omlægning af Bondegade med Sten fra Søndergade. (J. Nr. 136—1926.) — Vedtoges.

7. Brandkommissionen tilbagesender med Paategning af 9de ds. de til Kommissionens Erklæring fremsendte Andragender fra Vulkanisør Edwin Løvgren og Mekaniker Bjørklund om Tilladelse til at anbringe Benzintanke i Antoniestræde og indstiller, at der paa Grund af Brandfare ikke meddeles den ansøgte Tilladelse.

I Forbindelse hermed forelaa et nyt Andragende fra Hr. Løvgren om Tilladelse til at anbringe en Benzintank i Blikkenslager C. Bosins Have ved Antoniestræde med Brandkommissionens Erklæring, hvorefter det ansøgte anbefaledes paa visse nærmere fastsatte Betingelser. (J. Nr. 30—1926.) — Brandkommissionens Indstilling om at nægte Tilladelse til at anbringe Benzinstandere i Antoniestræde og at tillade E. Løvgren at anbringe en Stander i Blikkenslager Bosins Have vedtoges.

8. Andragende fra Foreningen »Bornholms Mødre- og Spædebørns-hjem» om Tilskud af Kommunens Kasse. (J. Nr. 115—1926.) — Kasse- og Regnskabsudvalgets Erklæring indhentedes.

9. Indstilling af 19de ds. fra Udvalget for Forsørgelsesvæsenet om Installation af elektrisk Lys i Mandsafdelingen paa Forsørgelsesgaarden. (J. Nr. 120—1926.) — Vedtoges ved 1ste Behandling.

10. Bevillingsnævnet indstiller i Skrivelse af 17de ds., at Brændevinsafgiften for den fhv. Gaardejer Konrad Nielsen givne Bevilling med Ret til Udkænkning af skattepligtigt Øl i de 4 Maaneder af Aaret fra 15de Maj til 15de Septbr. fastsættes til 20 Kr. for dette Tidsrum. (J. Nr. 137—1926.) — Vedtoges.

11. Skrivelse af 11te ds. fra Indenrigsministeriet om Forhøjelse af Afdragene paa Kommunens 2 Laan af Kommunekreditforeningen fra 3,649 Kr. 80 Øre til 13,000 Kr. og fra 8,000 Kr. til 11,200 Kr. aarlig. (J. Nr. 49—1926.) — Vedtoges.

12. 2den Behandling af de i forrige Møde under Nr. 7 forelagte Skrivelser fra Indenrigsministeriet, hvorved meddeles Samtykke til, at Kommunen optager 3 Laan paa henholdsvis 20,000 Kr., 9,500 Kr. og 11,000 Kr. til de som Nødhjælpsarbejder anerkendte Arbejder ved Omlægning af Søndergade m. m. (J. Nr. 19, 20 og 38—1926.) — Vedtoges.

13. Kasse- og Regnskabsudvalget tilbagesender det i Mødet den 8de f. M. under Nr. 18 forelagte Andragende fra Hotelejer Buch om Tilladelse til lejlighedsvis at holde Lokalerne i Hotel »Phønix« aabne til Kl. 1 Nat og indstiller, at Byraadet bemyndiger Politimesteren til ved særlige Lejligheder i Henhold til Beværterlovens § 29 at give enkelte Beværtere Lov til at holde aabent til Kl. 12 Nat uden Erlæggelse af Afgift til Kommunens Kasse. — Tiltraadtes.

14. Andragende af 10de ds. fra Sangkoret »Canto« om Fritagelse for at svare den Kommunen tilfaldende Del af Forlystelsesskatten ved Opførelsen af Johs. Haydns: »Skabelsen« i Rønne Kirke den 7de April d. A. (J. Nr. 117—1926.) — Den Kommunen tilkommende Del af Afgiften eftergaves.

15. Andragene af 15de ds. fra Renovatør Laurits Andersen om Tilladelse til at fråtræde sin Stilling i Kommunens Tjeneste fra den 1ste Juli d. A. (J. Nr. 118—1926.) — Kasse- og Regnskabsudvalgets Erklæring indhentedes.

16. Kasse- og Regnskabsudvalget indstiller i Skrivelse af 20de ds., at Chr. Nykjær fra den 1ste April d. A., ansættes som Kontorist ved Kommunekontoret med Løn og Pensionsret efter Lønregulativet og med Anciennitet fra den 1ste April 1925. (J. Nr. 137—1926.) — Tiltraadtes.

17. Skovudvalget indstiller i Skrivelse af D. D., at der afstaas et Areal ved Vejen til Smedegaard til Gaardejer Kure uden Vederlag, mod at han graver en passende Vejgrøft mellen Vejen og Arealet, udreder Bekostningen ved Udstykning og Adkomstens Berigtigelse og lader tinglæse en Deklaration om, at det afhændede Areal ikke maa bebygges. (J. Nr. 84—1926.) — Vedtoges ved 1ste Behandling.

18. Andragende fra Pakhusforvalter D. Jørgensen om Køb af et 5 m<sup>2</sup> stort Areal Nord for hans Ejendom Matr. Nr. 84 b, Kapelvej. (J. Nr. 133—1926.) — Gade- og Vejudvalgets Erklæring indhentedes.

## Mødet den 19de April 1926.

1. Til Efterretning fremlagdes:

- a. Skrivelse af 17de ds. fra Ligningskommissionen, hvorefter den Købmand J. A. Krusell for Aaret 1924—25 paalignede personlige Kommuneskat efter Landsoverskatteraadets Kendelse er nedsat. (J. Nr. 181—1926.)

- b. Skrivelse af 22de f. M. fra Bornholms vestre Skoledirektion, hvorved meddeles, at Seminarist Jens Herman Johs. Kymer af Herning er kaldet til Timelærer ved Rønne Kommuneskole fra den 1ste ds. at regne. (J. Nr. 24—1926.)
- c. Skrivelse af 12te ds. fra Invalideforsikringsretten, hvorefter Syerske Karen Marie Kaas' Erhvervsevne er skønnet nedsat til en Trediedel, men kun forbigaaende. (J. Nr. 1—1926.)
- d. Skrivelse af 30te f. M. fra Bornholms Amt med Regnskab over Rønne Købstads Politikasses Regnskab for 1925—26. (J. Nr. 132—1926.)
- e. Indberetning om Detailpriser for den første Uge i April. (J. Nr. 9—1926.)
- f. Skrivelse af 24de f. M. fra Bornholms Amt, hvorefter Inderigsministeriet den 20de s. M. har udnævnt Sagfører Fr. Pihl til for Tidsrummet til 15de Januar 1929 at være Overligningskommissær og pens. Lærer Hans Jørgen Westh til Suppleant. (J. Nr. 126—1926.)
- g. Skrivelse af 10de ds. fra Indenrigsministeriet, hvorved meddeles Dispensation fra Bygningsloven for Matr. Nr. 177 e Bygr. (J. Nr. 122—1926.)
- h. Skrivelse af 14de ds. fra Købstadforeningen angaaende Skifterettens Pligt til at fremsende Oplysning om Dødsboopgørelser til Ligningsmyndighederne. (J. Nr. 145—1926.)
- i. Indenrigsministeriets Cirkulære af 15de f. M., hvorved Opmærksomheden henledes paa den nye Udgave af den af K. K. Steincke tidligere udgivne Haandbog i Forsørgelsesvæsen. (J. Nr. 121—1926.)
- k. Indenrigsministeriets Bekendtgørelse af 31te f. M. om Mindstebetaling for Distriktsjordemødre. (J. Nr. 146—1926.)

2. Andragende fra Landinspektør Kofoed om Approbation paa Udstykningen af Matr. Nr. 401 a Bygr. og 20 a Markj. (J. Nr. 159, 160—1926.) — Anbefaledes under Forudsætning af, at der fra Bygningninspektørens Side intet haves at erindre mod Udstykningerne.

3. Det i forrige Møde under Nr. 19 forelagte Andragende om Afstaaelse af et Areal til Smmenlægning med Matr. Nr. 84 b Bygr. i Kapelvej forelaa paa ny med Indstilling fra Udvalget for Gader og Veje om, at Arealet, der er uden Værdi for Kommunen, overdrages til Pakhusforvalter D. Jørgensen uden Vederlag, mod at han alene afholder alle Udgifter ved Udstykning, Hegnsætning m. v. (J. Nr. 133—1926.) — Indstillingen vedtoges.

4. 2den Behandling af den i forrige Møde under Nr. 18 forelagte Indstilling fra Skovudvalget om Afstaaelse af et Areal til Gaardejer Kure Smedegaard i Knudsker. — Indstillingen vedtoges.

5. 2den Behandling af den i forrige Møde under Nr. 9 forelagte Indstilling om Installation af elektrisk Lys i Mandsafdelingen paa Forsørgelsesgaarden. (J. Nr. 120—1926.) — Vedtoges.



6. I Anledning af et Andragende fra Orla Rasch Lau om Tilskud til Opførelse af en Bygning indstiller Kasse- og Regnskabsudvalget, at der i Anledning af, at en Drænledning ved Anlægget af Kloakken til Amtssygehuset blev afbrudt og bevirkede en Oversvømmelse af Andragerens Have, som medførte en Udgift til en ny Drænledning, bevilgedes en Erstatning paa 200 Kr. — Gik til 2den Behandling.

7. Købstadforeningen anmoder i Skrivelse af 17de ds. om Indbetaling af Kontingent til Foreningen med 630 Kr. og for Abonnement paa 18 Eksemplarer af Foreningens Tidsskrift 108 Kr. (J. Nr. 170—1926.) — Beløbene tilstilledes Købstadforeningen.

8. Kasse- og Regnskabsudvalget fremsender med Skrivelse af 13de ds. en Skrivelse af 31te f. M. fra Revisions- og Forvaltningsinstituttet A/S, Aarhus, hvorved samme fremsender Honorarnota paa 2600 Kr. for foretagne Revisioner og tilbyder i Løbet af Regnskabsaarene 1926—27 og 1927—28 paa Kommunekontoret at foretage een specificeret og to summariske Kasseeftersyn aarlig, hvoraf den ene i Forbindelse med en Gennemgang af Regnskabsafslutningen. — Udvalget indstiller, at Tilbudet antages. (J. Nr. 171—1926.)

9. Skolekommissionen fremsender med Paategning af 10de ds. en Skrivelse fra Overlæreren om Antagelse af Lærer Ebbe Juul Nielsen som Vikar under Lærerinde Fru Brockdorffs Sygdomsforfald fra den 7de ds. at regne for en Løn af 250 Kr. maanedlig. (J. Nr. 142—1926.) — Tilstilledes Skoledirektionen til Approbation.

10. Rønne Menighedsraad anmoder i Skrivelse af 17de ds. om Nedsættelse af et Fællesudvalg til Drøftelse af Begravelsesvæsenet, specielt med Henblik paa Planen om et nyt Ligkapel paa Kirkegaarden. (J. Nr. 168—1926.) — Til at tiltræde Fællesudvalget valgtes Kasse- og Regnskabsudvalget.

11. Bestyrelsen for Rønne Sygeplejeforening andrager i Skrivelse af 16de ds. om Kommunens Støtte til Ansættelse af endnu en Diakonisse, der dels skulde gaa den nuværende Diakonisse til Haande og dels føre Tilsyn med de under kommunalt Tilsyn værende Spædbørn. (J. Nr. 183—1926.) — Erklæring fra Udvalget for Forsørgelsesvæsenet og for Tilsynet med Plejebørn indhentedes.

12. Belysningsudvalget indstiller i Skrivelse af 31te f. M., at Rønne Elektricitetsværk indmeldes som Medlem af Foreningen af købstadkommunale Elektricitetsværker. (J. Nr. 129—1926.) — Tiltraadtes.

13. Belysningsudvalget fremsender med Skrivelse af 31te f. M. Udkast til Kontrakt med Hasle Kommune om Levering af Elektricitet og indstiller, at Kontraktudkastet tiltrædes. (J. Nr. 169—1926.) — Tiltraadtes.

14. Belysningsudvalget fremsender med Paategning af D. D. et Tilbud fra Beboerne ved Søndre Landevej om at yde et Tilskud paa 1 Krone

pr. Lampested, ialt 260 Kr. aarlig, i 10 Aar for at faa en elektrisk Ledning langs Landevejen. Udvalget indstiller, at Tilbudet antages og Ledningen lægges, men saaledes, at denne bliver Kommunens Ejendom, og at Tilskud fra Beboere, der senere ønsker Tilslutning, tilfalder Kommunen. (J. Nr. 184—1926.) — Indstillingen tiltraadtes.

15. Havneudvalget fremsender med Skrivelse af 17de ds. et Andragende fra Det forenede Oliekompani A/S, København, om Leje af et Areal, stort ca. 1000 m<sup>2</sup>, paa Sydhavnsanlægget til Petroleum- og Benzinoplag og et Udkast til Lejekontrakt gældende for 25 Aar, og indstiller, at Byraadet tiltræder Kontraktudkastet med nogle Ændringer. (J. Nr. 172—1926.) — Havneudvalget bemyndigedes til at underskrive Kontrakt med Selskabet efter fornyet Behandling i Udvalget. (Kontrakten findes trykt i Tillægget).

16. Andragende af 16de ds. fra Købmand Jens West om Tilladelse til at anbringe en Benzinstander paa St. Torv. (J. Nr. 150—1926.) — Afsloges.

17. Andragende fra Blikkenslager Willy Sejer om Autorisation som Gas- og Vandmester. (J. Nr. 149—1926.) — Belysningsudvalgets og Vandværksudvalgets Erklæring indhentedes.

18. Kasse- og Regnskabsudvalget indstiller i Skrivelse af 7de ds., at Byraadet for at skaffe Husly til en husvild Familie køber Ejendommen Matr.-Nr. 438, L. Madsesgade Nr. 19 for 3,500 Kr. (J. Nr. 185—1926.) — Gik til 2den Behandling.

19. Kasse- og Regnskabsudvalget indstiller i Skrivelse af 16de ds., at Kommunen erhverver Ejendommen Matr.-Nr. 1705, Paradisgade 9, og udlejer denne til Arbmd. Simon Pedersen paa en saadan Maade, at han kan faa Lejlighed til at købe Huset. (J. Nr. 186—1926.) — Vedtoges ved 1ste Behandling at byde 2,000 Kr. for Ejendommen.

20. I Anledning af en Forespørgsel fra Vognmand M. Rasch om Støtte til Oprettelse af 2 Lejligheder i hans Ejendom Matr.-Nr. 1041 a Bygr. indstiller Kasse- og Regnskabsudvalget i Skrivelse af 16de ds., at der ikke ydes saadan Støtte, da Ejendommens Beskaffenhed er saaledes, at det paa Forhaand vil være meget vanskeligt at beregne Omkostningerne. (J. Nr. 173—1926.) — Kunde ikke bevilges.

21. I Anledning af et Tilbud fra Dykker G. Lundstrøm om Salg af Ejendommen Matr.-Nr. 1302 m. fl. til Oprettelse af Lejligheder indstiller Kasse- og Regnskabsudvalget ved Paategning af 16de ds., at Tilbudet ikke antages. (J. Nr. 132—1926.) — Vedtoges ikke at antage Tilbudet.

22. Kasse- og Regnskabsudvalget indstiller i Skrivelse af 17de ds., at der paa et Areal af Forsørgelsesgaardens Jorder opføres 4 Stk. Træhuse til Beboelse for husvilde. (J. Nr. 187—1926.) — Vedtoges at opføre 4 Træhuse og overlade Kasse- og Regnskabsudvalget i Forening med Forsørgelsesudvalget at udvælge Beliggenhed og dernæst at udbyde Arbejdet ved Licitation.

## Mødet den 3die Maj 1926.

1. Til Efterretning fremlagdes:

- a. Indenrigsministeriets Skrivelse af 16de f. M., hvorefter Skorstensfejer Th. Johnsens Andragende om Laan af Statsboligfonden til Opførelse af et Beboelseshus ikke er bevilget. (J. Nr. 323—1926.)
- b. Skrivelse af 29de f. M. fra Ligningskommissionen, hvorved, foranlediget ved Købstadforeningens Skrivelse af 14de s. M., meddeles, at Ligningskommissionen gennem Skatteraadet faar Oplysning fra Skifteretten og executores testamenti om sluttede Dødsboers Formueforhold. (J. Nr. 145—1926.)
- c. Skrivelse af 29de f. M. fra Overligningskommissionen, hvorefter Sagfører Janus Olsens Klage over hans Ansættelse til Kommuneskat ikke er taget til Følge. (J. Nr. 189—1926.)
- d. Skrivelse af 23de f. M. fra Bornholms Sanatorium, hvorved meddeles, at Rønne Kommunes Andel i Sanatoriets Underskud for 1926—27 udgør 15,385 Kr. 46 Øre. (J. Nr. 219—1926.)
- e. Skrivelse af 27de f. M. fra Købstædernes almindelige Brandforsikring, hvorved fremsendes Erstatningsbeløb for Ildebranden paa Rønne Forsørgelsesgaard den 1ste Oktbr. 1925 med 24,323 Kr. (J. Nr. 180—1926.)
- f. Skrivelse af 28de f. M. fra Indenrigsministeriet, hvormed fremsendes Statstilskuddet til Kommunens Udgifter til Udryddelse af Rotter i 1925—26 med 375 Kr. (J. Nr. 193—1926.)
- g. Skrivelse af 28de f. M. fra Ministeriet for offentlige Arbejder, hvorved approberes, at Arbejdet ved Istandsættelsen af Indfatningen paa østre Side af Pieren mellem den store og lille Inderhavn udføres for Rønne Havns Regning.
- h. Skrivelse af 29de f. M. fra Ministeriet for offentlige Arbejder, hvorefter der er foretaget en Del Ændringer i Havne- og Brotaksten for Fem-aaret 1925—30. (J. Nr. 44—1926.)
- i. Regnskab for Rønne Kommuneskoles Børnebibliotek for 1925—26. (J. Nr. 191—1926.)
- k. Bornholms Amts Kommunikation af Indenrigsministeriets Skrivelse af 16de f. M. om Indsendelse af Fortegnelse over Kommunernes Udgifter til Aldersrente til Beregning af Forskud paa Statstilskuddet. (J. Nr. 141—1926.)
- l. Skrivelse af 21de f. M. fra Borholms Amt angaaende Foretagelsen af Foranstaltninger til Udryddelse af Oksebremselarven. (J. Nr. 161—1926.)
- m. Regnskab for Rønne Kommuneskoles Lærerbibliotek for 1925—26. (J. Nr. 194—1926.)
- n. Det af Det statistiske Departement med Skrivelse af 19de f. M. modtagne Spørgeskema angaaende Boligforholdene i udfyldt Stand. (J. Nr. 156—1926.)

o. Indenrigsministeriets Cirkulære af 14de f. M. angaaende Lov Nr. 86 af 31te f. M. om Støtte af Boligbyggeri. (J. Nr. 161—1926.)

2. 2den Behandling af det i forrige Møde under Nr. 6 forelagte Andragende fra Orla Rasch Lau med Kasse- og Regnskabsudvalgets Indstilling om at yde Andrageren en Erstatning af 200 Kr. for de ham paaførte Udgifter paa Grund af Afbrydelse af en Drænledning. (J. Nr. 182—1926.) — Indstillingen tiltraadtes.

3. 2den Behandling af den i forrige Møde under Nr. 19 forelagte Indstilling om at erhverve Ejendommen Matr.-Nr. 1705, Paradisgade Nr. 9, til senere Afstaaelse til Arbm. Simon Pedersen. (J. Nr. 186—1926.) — Indstillingen tiltraadtes.

4. 2den Behandling af den i forrige Møde under Nr. 18 forelagte Indstilling om at købe Ejendommen Matr.-Nr. 448, Ll. Madsegade Nr. 19, til en husvild Familie for 3,500 Kr. (J. Nr. 185—1926.) — Indstillingen tiltraadtes.

5. 2den Behandling af den i forrige Møde under Nr. 22 forelagte Indstilling om Opførelse af 4 Stk. Træhuse til husvilde Familier.

I Forbindelse hermed forelaa en Skrivelse af 1ste ds. fra Kasse- og Regnskabsudvalget, hvormed fremsendes de indkomne Tilbud paa Opførelsen af Træhusene, af hvilke Frydenlund Byggeforretnings er det billigste med 4,920 Kr. (J. Nr. 187—1926.) — Vedtoges at opføre Træhusene og at antage Frydenlund Byggeforretnings Tilbud.

6. Indstilling af 23de f. M. fra Ligningskommissionen angaaende indkomne Andragender om Eftergivelse eller Nedsættelse af paalignede personlige Skatter. (J. Nr. 8—1926.) — Indstillingen tiltraadtes.

7. Skrivelse af 23de f. M. fra Ligningskommissionen med de efter indkomne Klager foretagne Ændringer i de for Aaret 1926—27 paalignede personlige Skatter. (J. Nr. 8—1926.) — Tilstillede Kasse- og Regnskabsudvalget.

8. Udvalget for Tilsyn med Børn tilbagesender med Paategning af 28de f. M. det under Nr. 11 i forrige Møde forelagte Andragende fra Rønne Sygeplejeforening, hvorefter Sagen bortfalder. (J. Nr. 183—1926.) — Til Efterretning.

9. Andragende fra Landinspektør Holst om Approbation paa Udstyknings af Matr.-Nr. 321 Markj. (J. Nr. 211—1926.) — anbefalede.

10. Andragende om Dispensation fra Bygningsloven for:

- a. Guldsmid Carl Haagensens Ejendom Matr.-Nr. 886 Bygr. (J. Nr. 207—1926.)
- b. Træskomager J. A. Koføeds Ejendom Matr.-Nr. 301 a Bygr. (J. Nr. 209—1926.)
- c. Bagerm. M. M. Koføeds Ejendom Matr.-Nr. 401 a Bygr. (J. Nr. 177—1926.)

d. Lokomotivfører A. M. Børgesens Ejendom Matr.-Nr. 1108 d Bygr. (J. Nr. 176—1926.)

e. V. Koføeds Ejendom Matr.-Nr. 678 Bygr. (J. Nr. 178—1926.)

Vedtoges at anbefale Andragenderne overensstemmende med de af Bygnings-, Sundheds- og Brandkommissionen afgivne Erklæringer.

11. Andragende af 13de ds. fra Konsul L. Hintze om Tilbagebetaling af Halvdelen af de for Skonnert »Mogens Koch« erlagte Lodspenge med Indstilling fra Havneudvalget om, at det ansøgte bevilges. (J. Nr. 220—1926.) — Vedtoges at indstille til Ministeriet for offentlige Arbejder, at Beløbet tilbagebetales.

12. Bornholms Amt tilbagesender med Skrivelse af 26de f. M. Landbrugsministeriets Cirkulære af 22de f. M. angaaende Foranstaltninger mod Mund- og Klovesyge og anmoder Byraadet om at udpege en landbrugskyndig Repræsentant til at forhandle med Politimesteren angaaende Tilladelse til Kørsel af Gødning fra smittede Ejendomme. (J. Nr. 174—1926.) — Fattiggaardsbestyrer J. P. Kjøller valgtes.

13. Andragende af 27de f. M. fra »Boldklubben af 1910« om Tilladelse til paa den nordre Side af Galløkken at opføre en Pavillon med Indstilling fra Skovudvalget om, at det ansøgte tillades. (J. Nr. 179—1926.) — Tillodes.

14. I Anledning af Blikkenslager Villy Sejers Andragende om at erholde Autorisation som Gas- og Vandmester indstiller Udvalgene for Gasværket og Vandværket, at der meddeles Andrageren Autorisation som Gas- og Vandmester paa Betingelse af, at han forpligter sig til inden 1ste April 1927 at deltage i det Kursus, som Teknologisk Institut afholder for Gas- og Vandmestre. (J. Nr. 149—1926.) — Der meddeltes Ansøgeren Autorisation som Gas- og Vandmester paa den af Udvalgene stillede Betingelse.

15. Andragende fra Rønne Kødstads Værgeraad om Støtte til Deltagelse i det almindelige danske Møde for Børnesagens Venner paa »Nyborg Strand« den 23de og 24de Juni 1926 for 1 eventuelt 2 Medlemmer. (J. Nr. 218—1926.) — Bevilgedes Dækning af Rejseudgifter til 2 Repræsentanter, hvoraf den ene eventuelt bliver et Medlem af Udvalget for Tilsyn med Børn.

16. I Anledning af et Andragende fra Bestyrelsen for Søndre Baadehavn om et rentefrit Laan paa 4,000 Kr. til Fortsættelse af den ved Baadehavns egne Midler paabegyndte Opmudring indstiller Havneudvalget i Skrivelse af 28de f. M., at det ansøgte bevilges. (J. Nr. 155—1926.) — Bevilgedes.

17. Havneudvalget fremsender med Skrivelse af 28de f. M. den i Henhold til Byraadets i forrige Møde givne Bemyndigelse til at afslutte Lejekontrakt med »Det forenede Olie Kompagni«. (J. Nr. 172—1926.) — Indsendtes til Ministeriets Approbation.

18. Havneudvalget indstiller i Skrivelse af 28de f. M., at Havnen er-

hverver et af Arkitekt K. Thorsen udarbejdet Kort, der viser Havnens Udvikling i Tiden fra 1750—1925 for 500 Kr., og dernæst, at der udarbejdes 5 a 6 Stk. Specialkort for hvert enkelt Afsnit. (J. Nr. 189—1926.) — Indstillingen tiltraadtes.

19. Havneudvalget fremsender med Skrivelse af 28de f. M. Forslag fra Professor Munch-Petersen om Anbringelse af 7 Stk. Duc d' alber og 1 Forhalingsbøje i Sydhavnen og indstiller, at Duc d' alberne anbringes som foreslaaet, men at der i Stedet for Bøjen anbringes 1 Duc d' albe, samt at Arbejdet udføres ved Havnens egen Foranstaltning. (J. Nr. 188—1926.) — Ministeriets Samtykke indhentes.

20. Bornholms vestre Skoledirektion forespørger i Skrivelse af 27de f. M., foranlediget ved en Skrivelse fra Undervisningsministeriet, om de paa Indberetningen om Skolemulkter for 1924 opførte Restancer er indkommet. (J. Nr. 192—1926.) — De begærte Oplysninger tilstilledes Skoledirektionen.

21. Skoleudvalget fremsender med Skrivelse af 1ste ds. en af Ingeniør C. Milner udarbejdet Plan til en Søbadeanstalt for Kommuneskolen og indstiller, at Arbejdet udbydes ved Licitation. (J. Nr. 217—1926.) — Indstillingen vedtoges, og Skoleudvalget bemyndigedes til at lade Arbejdet udbyde ved Licitation og tage de faldne Udtalelser under Overvejelse.

22. Invalideforsikringsfonden meddeler i Skrivelse af 1ste ds., at Kommunens Bidrag til Rentenydere over 62 Aar udgør 2,533 Kr. 44 Øre og Bidraget i Henhold til Invalideforsikringslovens §§ 5 og 6, 11,962 Kr., hvilke Beløb bedes indbetalt. (J. Nr. 221—1926.) — Beløbene vil være at indbetale til Fonden.

23. I Anledning af et Andragende fra Overlærer Willemoes Hansen om et Løntillæg som Skolens Leder indstiller Skoleudvalgets Flertal, at der bevilges Overlæreren 250 Kr. aarlig, medens et Mindretal indstiller, at det ansøgte ikke bevilges. (J. Nr. 63—1926.) — Vedtoges med 10 Stemmer mod 6 at bevilge Overlæreren et Løntillæg paa 250 Kr.

## Mødet den 17de Maj 1926.

1. Til Efterretning fremlagdes:

- a. Landbrugsministeriets Skrivelse af 3die ds. med Approbation paa Sammenlægning af Matr.-Nr. 278 c, 268 d, 268 e og 278 d Markj. (J. Nr. 58—1926.)
- b. Landbrugsministeriets Skrivelse af 11te ds. med Approbation paa Udstykningen af Matr.-Nr. 716 a Bygr. og af 12te ds. med Approbation paa Udstykningen af Matr.-Nr. 269 i Markj. (J. Nr. 73 og 111—1926.)
- c. Indenrigsministeriets Skrivelse af 10de ds. med Dispensation fra Bygningsloven for Matr.-Nr. 678, 886 og 1108 d Bygr. (J. Nr. 178, 207 og 176—1926.)
- d. Indenrigsministeriets Skrivelse af 11te ds. med Dispensation fra Byg-

- ningsloven for Matr.-Nr. 401 a og 301 a Bygr. (J. Nr. 160 og 209—1926.)
- e. Skrivelse af 10de ds. fra Købstædernes almindelige Brandforsikring med Erstatningssummen 1,192 Kr. 88 Øre for den Ejendommen Matr.-Nr. 525 Bygr. den 20de Juli f. A. overgaaede Skade. (J. Nr. 208—1926.)
  - f. Skrivelse af 11te ds. fra Ministeriet for offentlige Arbejder, hvormed tilbagesendes Havnens Overslag for Aaret 1926—27. (J. Nr. 90—1926.)
  - g. Skrivelse af 6te ds. fra Bornholms Amt, hvorefter Statens Resttilskud til Børn af Enker for Aaret 1924—25 vil blive anvist til Udbetaling med 307 Kr. 09 Øre. (J. Nr. 203—1926.)
  - h. Skrivelse af 8de ds. fra Bornholms Amt, hvorefter Statens Resttilskud til Aldersrenten for Aaret 1924—25 vil blive anvist til Udbetaling med 4,590 Kr. 84 Øre. (J. Nr. 205—1926.)
  - i. Havnens Indberetning om Trafikken paa Rønne Havn i April Maaned. (J. Nr. 5—1926.)
  - k. Den af Toldkontroløren udarbejdede Specifikation over Havne- og Bropenge samt Lodspenge i Aaret 1925—26. (J. Nr. 234—1926.)
  - l. Skrivelse af 10de ds. fra Statsboligfonden angaaende Forholdsregler, der vil være at iagttage, naar Halvaarsydelsene til Fonden af Laan til Byggeføretagender ikke betales i rette Tid. (J. Nr. 208—1926.)
  - m. Kirkeministeriets Skrivelse af 12te ds., hvorefter Kirkeskatten af Rønne Købstad udgør 8,202 Kr. (J. Nr. 212—1926.)
  - n. Cirkulærskrivelse af 14de ds. fra Købstadforeningen angaaende Tilskud til kommunale, eksamensberettigede Mellem- og Realskoler. (J. Nr. 233—1926.)
  - o. Indenrigsministeriets Cirkulære af 27de f. M. om en Ændring i Begæringen om Aldersrente angaaende straffede Personer, der har opnaaet Æresoprejsning. (J. Nr. 222—1926.)

2. Andragende fra Landinspektør Hjalmar Kofoed til Landbrugsmi-  
nisteriet om Approbation paa Udstykningen af Matr.-Nr. 1232 a Bygr. (J.  
Nr. 235—1926.) — Anbefaledes.

3. Skrivelse af 13de ds. fra Statens Sygekasseinspektorat, hvorefter  
Kommunens Bidrag til Dækning af Merudgiften ved kronisk syge Medlem-  
mers Forsikring for Aaret 1925 udgør 1,055 Kr. (J. Nr. 215—1926.) —  
Beløbet vil være at udbetale til Rønne Sygekasse.

4. Bestyrelsen for den kommunale Hjælpekasse fremsender Regnska-  
bet for Aaret 1925—26. (J. Nr. 236—1926.) — Tilstilledes de kommunale  
Revisorer.

5. Havneudvalget fremsender med Skrivelse af 14de ds. Rønne Havns  
Regnskaber for Aaret 1925—26 og indstiller, at de paa nogle Konti over-  
skredne Beløb søges efterbevilget. (J. Nr. 230—1926.) — Til kritisk at  
gennemgaa Regnskaberne nedsattes et Udvalg paa 3 Medlemmer, hvortil  
D'Hrr. Fogh, Dam og Rasch valgtes, hvorhos det vedtoges at andrage Mini-  
steriet for offentlige Arbejder om Approbation af de stedfundne Overskridelser.

6. I Anledning af et Andragende fra Beboere i Kastanievej om Tilladelse til at fjerne de langs Fortovet staaende Træer indstiller Udvalget for Gader og Veje, at det ansøgte bevilges paa Betingelse af, at Beboerne selv afholder Udgifterne derved og ved Vejens Istandsættelse. (J. Nr. 128—1926.) — Indstillingen tiltraadtes.

7. Kasse- og Regnskabsudvalget indstiller i Skrivelse af 15de ds., at det i § 3, 1ste Stk. i Lov af 31te Marts 1926 om kommunal Grundskyld og Ejendomsskyld ommeldte Fradrag i Bygningsværdien for Aaret 1926—27 fastsættes til 6000 Kr. for hver Ejendom, og at der fastsættes Fradrag for hver Beboelseslejlighed med Køkken over een i en Ejendom. (J. Nr. 231—1926.) — Indstillingen tiltraadtes.

8. Skoleudvalget fremsender med Skrivelse af 17de ds. de indkomne 2 Tilbud paa Opførelse af en Søbadeanstalt til Kommuneskolen og indstiller, at Tilbudene forkastes, og at Arbejdet udføres ved Kommunens egen Foranstaltning. (J. Nr. 217—1926.) — Efter at et af Redaktør Jespersen stillet Ændringsforslag om, at Pæleramningen udføres ved Kommunens Foranstaltning, var forkastet med 9 Stemmer mod 5, blev Skoleudvalgets Forslag vedtaget med 10 Stemmer mod 3.

9. I Anledning af, at Købmand S. P. Sillehoved agter at ombygge sin Ejendom mod St. Torv og derfor andrager om at faa lagt en dybere Kloak langs Ejendommen indstiller Udvalget for Gader og Veje, at der kræves en Tilbagerykning af Bygningen mod Nørregade paa ca. 150 cm, og at der svares, at Hr. Sillehoved selv maa lægge Kloaken, dog eventuelt med et Tilskud efter nærmere Forhandling. (J. Nr. 226—1926.) — Vedtoges at svare Andrageren, at Byraadet maa forlange Tilbagerykning i Nørregade, og bemyndigedes Udvalget til at forhandle med Hr. Sillehoved om et Tilskud til Kloakken.

10. I Anledning af et Andragende fra Rønne Idrætsforening om Tilladelse til at bygge en Badeanstalt ved Vejen til Sydhavnen indstiller Havneudvalget ved Paategning af 14de ds., at det ansøgte tillades for et Tidsrum af 5 Aar og derefter med 1 Aars Opsigelse til en 1ste November, saaledes at Tilladelsen tidligst kan ophøre 1ste November 1931.

Dernæst indstilles, at det tillades Foreningen at benytte et Areal af den udfyldte Plads ved Kastelsodden til Idrætsplads, men kun saaledes, at Tilladelsen kan tages tilbage naar som helst. (J. Nr. 232—1926.) — Havneudvalgets Indstilling tiltraadtes.

11. Andragende fra Kolonihaveforeningen for Rønne og Omegn om Oprettelse af 10aarige Lejekontrakter, Opsætning af Hegn, Indlægning af Vand med Maalere og derefter Fastsættelse af Lejeafgiften, alt vedrørende Haveparcellerne mellem Aakirkebyvej og Svanekevej. (J. Nr. 145—1926.) — Kasse- og Regnskabsudvalgets Erklæring indhentedes.

12. Andragende af 3die ds. fra Lærerinde Agnete Pedersen til Undervisningsministeriet om Afsked med Pension fra den 1ste August 1926. (J. Nr. 210—1926.) — Tilstilledes Skoledirektionen med Byraadets anbefaling.



13. Legatudvalget fremsender med Skrivelse af 15de ds. de indkomne Ansøgninger om en Fribolig i Hansine Christine Hansens Legatboliger og indstiller, at en ved Dødsfald ledigbleven Lejlighed tildeles Husassistent Johanne Christine Jensen. (J. Nr. 237—1926.) — Tiltraadtes.

14. Andragende fra Malermester W. Andersen til Indenrigsministeriet om Dispensation fra Bygningsloven for Matr.-Nr. 989 Bygr., paategnet Erklæring af Bygnings- og Sundhedskommissionen. (J. Nr. 224—1926.) — Anbefalede paa de af Bygningskommissionen stillede Betingelser.

15. Vedtoges at købe Ejendommen Matr.-Nr. 296 c Bygr. for 3,500 Kr. til Bolig for en husvild Familie. (J. Nr. 238—1926.)

### Mødet den 31te Maj 1926.

1. Til Efterretning fremlagdes:

- a. Skrivelse af 29de ds. fra Bornholms Amt, hvorved meddeles, at der vil blive anvist til Udbetaling et Forskud til Enkebørnsunderstøttelse for Aaret 1925—26 paa 5,000 Kr. (J. Nr. 203—1926.)
- b. Skrivelse af 19de ds. fra Ministeriet for offentlige Arbejder, hvorved meddeles Samtykke til Anlæg af et Slæbested ved Søndre Havneanlæg. (J. Nr. 97—1926.)
- c. Indenrigsministeriets Skrivelse af 28de ds., hvorved meddeles Dispensation fra Bygningsloven for Matr.-Nr. 989 Bygr. (J. Nr. 224—1926.)
- d. Indenrigsministeriets Skrivelse af 28de ds., hvorved meddeles Samtykke til, at Kommunen afstaar til Ejerne af Smedegaard og Vibegaard i Knudsker Sogn en Del af Matr.-Nr. 321 Markj. (J. Nr. 84—1926.)
- e. Invalideforsikringsrettens Skrivelse af 18de ds., hvorved meddeles, at Reservepostbud Thor Estrup Pihl ikke kan erholde Invalidrente. (J. Nr. 1—1926.)
- f. Indberetninger fra Dyr lægerne om Undersøgelse af Kvægbesætningerne for Oksebremselarver. (J. Nr. 161—1926.)
- g. Indenrigsministeriets Skrivelse af 26de ds., hvorved meddeles Samtykke til, at Kommunen erhverver Matr.-Nr. 438 Bygr. (J. Nr. 185—1926.)
- h. Skrivelse af 27de f. M. fra Erhvervsministeriet med Eksemplarer af Bekendtgørelse af 26de s. M. om Isafgift for 1926—27 og 1927—28 af de Varemængder, der ud- og indskibes i visse danske Havne. (J. Nr. 242—1926.)

2. Ligningskommissionens Fortegnelse over Aktieselskabernes Skat for 1926—27. (J. Nr. 224—1926.) — Tilstilledes Kasse- og Regnskabsudvalget.

3. Indstilling af 21de ds. fra Ligningskommissionen angaaende 8 Andragender om Eftergivelse eller Nedsættelse af paalignede personlige Kom-muneskatter. (J. Nr. 8—1926.) — Indstillingen tiltraadtes.

4. Andragende fra Snedkersvend Henry Christoffersen om Tilladelse til at opføre et Hus paa Matr.-Nr. 268 d og 278 c Markj. uden at føre Kloakledning til Kommunens Kloak samt til at opføre et Retirade uden W. C.

Sundhedskommissionen indstiller ved Paategning af 27de ds., at Afløbet søges ordnet ved Tilslutning til Kommunens Kloak i Amtssygehusvejen. (J. Nr. 57—1926.) — Sundhedskommissionens Indstilling tiltraadtes.

5. Udvalget for Gader og Veje indstiller i Skrivelse af 29de ds., at der for at modvirke den herskende Arbejdsløshed foretages følgende Gadearbejder:

- |  |           |
|--|-----------|
| a. Omlægning af Korsgade for . . . . .                 | 2,500 Kr. |
| b. — » Slagtergade for . . . . .                       | 8,100 —   |
| c. Brolægning af Johnsensvej . . . . .                 | 9,200 —   |
| d. Regulering og Istandsættelse af Kandegade . . . . . | 6,700 —   |

og at disse Arbejder søges anerkendt som Nødhjælpsarbejder, og at der søges opnaaet Laan og Tilskud til Anskaffelse af Materialier af Arbejdsløshedsfonden. (J. Nr. 264—1926.) — Indstillingen tiltraadtes.

6. Andragende af 14de ds. fra Lærer Fr. Skovmand om Tilskud til Ophold paa et Kursus i Svensk ved Statens Lærerhøjskole fra 12te—21de Juli d. A. af lignende Størrelse som det af Staten bevilgede Stipendium paa 40 Kr. (J. Nr. 240—1926.) — Skoleudvalgets Erklæring indhentedes.

7. Skovudvalget indstiller i Skrivelse af 28de ds., at der for det store Arbejde, Forstkandidat Chr. Jespersen har udført ved Beplantning og Pasning af Rønne Udmarksskov, rejses en Mindesten for ham i Skovkanten ved Landevejen overfor Skovfogedboligen, og anmoder om en Bevilling i denne Anledning paa 500 Kr. (J. Nr. 263—1926.) — Indstillingen tiltraadtes.

8. Kasse- og Regnskabsudvalget indstiller i Skrivelse af 28de ds., at der anskaffes 155 Stk. nye Gadeskilte fra Bornholms Maskinfabrik for 2 Kr. 50 Øre a 2 Kr. 60 Øre pr. Stk., og at Arbejdet med Maling af de Skilte, der nu findes anbragt, bortliciteres.

Dernæst indstiller Udvalget, at alle Skilte, baade Gadeskilte og Husnumre, de nye og de gamle, skal have hvide Bogstaver paa blaa Grund, og at det paalægges de Husejere, der har overmalet de paa deres Ejendomme anbragte Skilte og Numre, at lade dem ommale, saa at de faar de ovennævnte Farver. (J. Nr. 265—1926.) — Indstillingen tiltraadtes.

9. Indstilling af 28de d. M. fra Kasse- og Regnskabsudvalget om, at Kommunen erhverver Ejendommen Matr.-Nr. 296 c Bygr. for 3,500 Kr. og udlejer denne til en husvild Familie for 28 Kr. maanedlig. (J. Nr. 238—1926.) — Gik til 2den Behandling.

10. Kasse- og Regnskabsudvalget indstiller i Skrivelse af 28de ds., at Kommunen erhverver Ejendommen Matr.-Nr. 330 Bygr. for 5,500 Kr., og sælger denne igen ved Købekontrakt til Stenhugger Niels Aastradsen, der er blevet husvild, saaledes at der maanedlig svares 35 Kr., hvorhos Køberen betaler alle Skatter og Afgifter. Den Del af de maanedlige Indbetalinger, der overstiger Renten, betragtes som Afdrag paa Købesummen. (J. Nr. 254—1926.) — Gik til 2den Behandling.

11. Belysningsudvalget indstiller i Skrivelse af 27de ds., at der op-

rettes en ny Stilling som Maskinmester paa Elektricitetsværket, og at Assistent Oluf Jensen ansættes i denne Stilling med Løn efter IV. Lønningsklasse, og at der ansættes en ny Assistent ved Værket.

Dernæst fremsender Udvalget Instrukser for Bestyreren, Maskinmesteren og Assistenten paa Elektricitetsværket til Byraadets Godkendelse. (J. Nr. 255—1926.) — Indstillingen tiltraadtes i sin Helhed.

12. Andragende til Indenrigsministeriet om at erholde dansk Indfødsret fra:

- a. Arbmd. Nils Johan Olsson Østergren, Skovgænget 13,
- b. Husbestyrerinde Bothilde Kristine Nielsen, Dampmøllegade 28,
- c. Syerske Anna Månsson, Søndergade 6,
- d. Arbmd. Anders Nilsson, L. Madsegade 84.

Udvalget for Forsørgelsesvæsenet indstiller i særskilte Skrivelser af 20de ds., at alle Andragender anbefales. (J. Nr. 94—1926.)

### Mødet den 14de Juni 1926.

1. Til Efterretning fremlagdes:

- a. Skrivelse af 7de ds. fra Ministeriet for offentlige Arbejder, hvorefter der kan tilbagebetales Skonnert »Mogens Koch« Halvdelen af de erlagte Lodspenge. (J. Nr. 220—1926.)
- b. Indenrigsministeriets Skrivelse af 11te ds., hvorved meddeles Samtykke til, at Rønne Kommune erhverver Ejendommen Matr.-Nr. 1705 Bygr. for 2,000 Kr., overtager den deri indestaaende Pantegæld og sælger Ejendommen til Arbmd. Simon Pedersen. (J. Nr. 186—1926.)
- c. Regnskabet over Søndre Baadehavns Indtægter og Udgifter for Aaret 1925—26, der afgaves til Revision. (J. Nr. 271—1926.)
- d. Invalideforsikringsrettens Skrivelse af 7de ds., hvorefter Smed Johannes Peter Dams Erhvervsevne er skønnet forbigaaende nedsat. (J. Nr. 1—1926.)
- e. Statistisk Aarbog for København, Frederiksberg og Gentofte for 1925. (J. Nr. 248—1926.)
- f. Indenrigsministeriets Cirkulære af 29de f. M. angaaende Størrelsen af Dagpengehjælp af Sygekasserne til Aldersrentenydere. (J. Nr. 251—1926.)
- g. Landbrugsministeriets Cirkulære af 29de f. M. angaaende Indkaldelse af Ansøgning om Jord i Henhold til Jordlovene af 4de Oktober 1919. (J. Nr. 250—1926.)

2. 2den Behandling af den i forrige Møde under Nr. 9 forelagte Indstilling om Erhvervelse af Ejendommen Matr.-Nr. 296 c Bygr. for 3,500 Kr. til Udleje til en husvild Familie for 28 Kr. maanedlig. (J. Nr. 238—1926.) — Indstillingen tiltraadtes.

3. 2den Behandling af den i forrige Møde under Nr. 10 forelagte Indstilling om Erhvervelse af Ejendommen Matr.-Nr. 330 af Bygr. for 5,500 Kr.

og om derefter at sælge samme til Stenhugger Niels Aastradsen ved Købekontrakt. (J. Nr. 254—1926.) — Indstillingen tiltraadtes.

4. Skrivelse af 8de ds. fra Bestyrelsen for Arbejds mændenes Fagforening, hvori Byraadet opfordres til at iværksætte flere Arbejder til Modvirkning af Arbejdsløsheden. (J. Nr. 257—1926.) — Kasse- og Regnskabsudvalgets Erklæring indhentedes.

5. Politimesteren fremsender med Paategning et Andragende fra Frk. Petrea Hansen om Tilladelse til paa Fortovet udenfor hendes Konditori paa St. Torv at anbringe Stole og Borde til Servering.

Kasse- og Regnskabsudvalget indstiller, at Afgiften i Henhold til Politivedtægtens § 11 fastsættes til 100 Kr. aarlig. (J. Nr. 257—1926.) — Afgiften fastsættes til 100 Kr. aarlig.

6. I Anledning af et Andragende fra Stettiner Dampschiffs-Gesellschaft J. F. Braunlich G. m. b. H. om Nedsættelse af Havnepenge for Selskabets Skib »Odin«, hvis dette bliver sat i fast Rute paa Rønne Havn, indstiller Havneudvalget i Skrivelse af 11te ds., at der foruden den i Havne- og Brotaksterne fastsatte Nedsættelse for Rutebaade søges tilstaaet en yderligere Nedsættelse paa  $\frac{1}{3}$  af Skibsafgiften. (J. Nr. 247—1926.) — Indstillingen tiltraadtes.

7. I Anledning af et Andragende fra »De forenede Buggerselskaber« om de samme Lempelser, der er tilstaaet andre Bjergnings selskaber, for en af Selskabets Bjergningsdampere, der agtes stationeret i Rønne Havn, indstiller Havneudvalget, at der indhentes Ministeriets Samtykke til, at der tillægges dette Selskab den samme Begunstigelse, som der er tillagt Em. Z. Switzers Bjergningsdampere, hvorefter der ikke skal svares Afgift, naar der foretages Bugsering. (J. Nr. 258—1926.) — Indstillingen tiltraadtes.

8. Indstilling af 9de ds. fra Belysningsudvalget om, at Gasværket i Forening med Vandværket køber et  $\frac{1}{2}$  Tons Chevrolet-Lastautomobil for 2,700 Kr. (J. Nr. 266—1926.)

Vedtoges med 7 Stemmer at købe en Chevrolet-Lastbil medens der faldt 4 Stemmer for at købe en Ford-Bil, der kan købes for 2,450 Kr.

9. Belysningsudvalget indstiller i Skrivelse af 12te ds., at der lægges en elektrisk Ledning fra Nylars Transformatorstation til Poulsker Elektricitetsværk og afsluttes Kontrakt med Poulsker Elektricitetsværk om Levering af Elektricitet paa følgende Betingelser:

at Poulsker Elektricitetsværk aftager mindst 10,000 K.W.T. aarlig,  
at Prisen fastsættes til Produktionsprisen det første Aar, dog ikke over 32 Øre pr. K.W.T. med Fradrag af 20 %,

at Rønne Kommune bekoster Anlægget af Ledningen,

at Kontrakten gælder for 10 Aar,

at Poulskerværket giver Afkald paa de Elektricitetsforbrugere i Pedersker, der ifølge særlig Kontrakt har tilsluttet Poulskerværket og ikke vil forny

Kontrakten, naar denne udløber. (J. Nr. 272—1926.) — Vedtoges ved eneste Behandling.

10. Andragende fra »Det Danske Petroleums-Aktieselskab« om Til-ladelse til at installere Benzinanlæg paa St. Torv og Ll. Torv. (J. Nr. 228—1926.)— Gade- og Vejudvalgets Erklæring indhentes.

### Ekstraordinært Møde den 21de Juni 1926.

Der forelaa en Sag i Anledning af, at Købmand S. P. Sillehoved ag-ter at ombygge sin Ejendom mod St. Torv og Nørregade, i hvilken Anled-ning Byraadet har forlangt Tilbagerykning fra Nørregade og Afstaaelse af 15 m<sup>2</sup> til Gadens Udvidelse.

Der forelaa Kopi af Skrivelse fra Udvalget til Dommeren med Anmod-ning om i Henhold til Bygningsloven for Købstæderne af <sup>30</sup>/<sub>12</sub> 1858 § 2 at faa udmeldt 2 uvildige Mænd til at fastsætte Erstatningssummen for Af-staaelse af Arealet.

Det vedtoges at anmode Dommeren om at udpege to uvildige Mænd, og at Vurderingsforretningen bliver bindende for Kommunen.

### Mødet den 28de Juni 1926.

1. Til Efterretning fremlagdes:

- a. Betænkning afgivet af Kommissionen af 1925 vedrørende Det danske Redningsvæsen. (J. Nr. 273—1926.)
- b. Eksemplar af »Statistik for danske Provinselektricitetsværker« for 1924—25. (J. Nr. 276—1926.)
- c. Aarsberetning for Mødrehjælpen. (J. Nr. 268—1926.)
- d. Skrivelse af 4de d. M. fra Kongeriget Danmarks Hypotekbank angaa-ende Statstilskud til Forrentning af Laan optaget til kommunale Arbej-der, stort 2,005 Kr., 417 Kr. 75 Øre og 12,330 Kr. 36 Øre. (J. Nr. 256, 277—1926.)
- e. Meddelelse fra Socialministeriet med Amtets Paategning af 22de d. M., hvorefter Ministeriet har godkendt Arbejderne ved Korsgade, Slagter-gade, Johnsensvej og Kandegade som Nødhjælpsarbejder, hvorimod der ikke kan ydes Laan eller Materialetilskud. (J. Nr. 264—1926.)
- f. Skrivelse af 23de d. M. fra Direktoratet for Arbejdsanvisningen og Ar-bejdsløshedsforsikringen med Godkendelse af Betingelserne for de under e nævnte Nødhjælpsarbejder, mod at der af Arbejdernes Løn til-bageholdes 15 %, hvorefter Tilskuddet vil udgøre 30 % af Arbejds-lønnen, dog ikke over 3 Kr. pr. Dag. (J. Nr. 264—1926.)
- g. Skrivelse af 24de d. M. fra Indenrigsministeriet, Statsboligfonden, om at der til Møllebygger R. P. Christoffersen er bevilget Laan af Stats-boligfonden stort indtil 3,500 Kr. i Matr.-Nr. 278 e. (J. Nr. 15—1926.)
- h. Skrivelse af 23de d. M. fra samme om, at Murermester A. M. Lau er bevilget Laan paa indtil 2500 Kr. i Matr.-Nr. 1025 e. (J. Nr. 58—1925.)
- i. Amtets Kommunikation af Indenrigsministeriets Skrivelse af 14de d. M.,

- hvorefter Statens Forskud paa Aldersrentetilskud 1925—26 242,600 Kr. kan likvideres i det Beløb, Kommunen pr. 30te d. M. skal indbetale i Statsskat. (J. Nr. 275—1926.)
- k. Skrivelse af 25de d. M. fra Indenrigsministeriet med Samtykke til Køb af Matr.-Nr. 330 af Bygr. for Kr. 5,500 samt Tilladelse til at afstaa Ejendommen til Stenbg. Niels Aastradsen. (J. Nr. 254—1926.)
- l. Indfriet Gælds brev for det af Fisker Otto Jørgensen i Statslaanefonden under <sup>19</sup>/<sub>10</sub> 1902 optagne Laan. (J. Nr. 293—1926.)
- m. Skrivelse af 15de d. M. fra Ministeriet for offentlige Arbejder med Tilladelse til at yde Søndre Baadehavn et rentefrit Laan paa 4,000 Kr. til Oprensning og Uddybning af Havnen mod, at de aarlige Afdrag paa Gælden til Havnen forhøjes fra 300 til 450 Kr. (J. Nr. 155—1926.)
- n. Skrivelse af 16de d. M. fra samme med Godkendelse af Ændring i Havne- og Brotaksten i Afsnit. I (Skibsafgifter) A 1, 1ste Stk. Linie 2 og i Punkt I A 1 e 2det Stk. til 6 Registertons. (J. Nr. 85—1926.)
- o. Skrivelse af 15de d. M. fra samme med Tilladelse til Anbringelse af 8 Duc d' alber samt at afholde Udgifterne 4500 Kr. af Kassebeholdningen. (J. Nr. 188—1926.)
- p. Meddelelse af 21de d. M. fra Indvalideforsikringsretten om, at Fodermester Peter Chr. Frederik Westh ikke skønnes at være Invalid i Indvalidelovens Forstand. (J. Nr. 1—1926.)
2. Indbydelse til 4de nordiske Kongres for legemlig Opdragelse og Skolehygiejne i København. (J. Nr. 261—1926.) — Tilstilledes Skoleudvalget.
3. Brolægningsudvalget tilbagesender Andragender fra »Det Danske Petroleums-Aktieselskab« og Købmand Jens Westh om Anbringelse af Benzintanke paa St. og Ll. Torv og indstiller Sagen til Byraadets Afgørelse. (J. Nr. 229—259—1926.) — Tilstilledes Brandkommissionen til Erklæring.
4. Andragende af 16de Marts d. A. fra Bornholms Mødre- og Spædbørnshjem om Tilskud med Kasse- og Regnskabsudvalgets Indstilling af 19de d. M. om for 1925—26 at bevilge 200 Kr. — Indstillingen tiltraadtes.
5. Indstilling af 24de d. M. fra Brandkommissionen om Bevilling af forskellige Beklædningsgenstande til Beløb Kr. 181,20. (J. Nr. 279—1926.) — Indstillingen tiltraadtes.
6. Ansøgning fra E. Olsen, Østergade 29, om Tilladelse til at forhandle Frugt fra Trækvogn med Politimesterens Paategning af 23de d. M., hvorefter der intet haves imod at meddele Tilladelsen paa Vilkaar, at denne til enhver Tid kan tilbagekaldes, hvis Hensynet til Færdselen nødvendig gør det. (J. Nr. 280—1926.) — Det vedtoges at tilbagesende Sagen til Politimesteren med Bemærkning, at Byraadet henstiller, at Andragendet ikke imødekommes.
7. Skrivelse af 26de d. M. fra Bornholms Amt med Justitsministeriets Skrivelse af 22de d. M. med Tilladelse til at Bagerne C. C. Petersen og H.

P. Sonne indretter Konditori i Ejendommen Østergade 31. (J. Nr. 252—1926.) — Til Efterretning.

8. Andragende fra Kolonihaveforeningen om ved Byraadets Foranstaltning at faa opført Hegn om Kolonihaverne med Kasse- og Regnskabsudvalgets Indstilling af 26de d. M. om, at der opsættes et Hegn af Granlægter fra Kommunens Skov, der vil medføre en Udgift paa ca. 1,440 Kr. (J. Nr. 145—1926.) — Indstillingen tiltraadtes.

9. Belysningsudvalget indstiller med Skrivelse af 24de ds. de indkomne Tilbud paa Anbringelse og Trækning af Højspændingsledninger fra Sose til Poulsker.

Pedersen & Jørgensen . . . . .	51,045 Kr. 00 Ø.
Nordre Jernstøberi . . . . .	50,175 — 30 —
P. Larsen . . . . .	49,115 — 00 —
Rasmussen, Fredericia . . . . .	48,828 — 50 —
Axel Meyer . . . . .	47,788 — 25 —

og indstiller at Axel Meyers Tilbud antages. (J. Nr. 272—1926.) — Indstillingen tiltraadtes.

10. Andragende af 17de d. M. fra Arbejds mændenes Fagforening om Tilskud til Istandsættelse af en Lejlighed i Rosengade eller Tilladelse til at nedlægge samme med Kasse- og Regnskabsudvalgets Indstilling om at yde et Tilskud paa  $\frac{1}{3}$  af Udgifterne dog ikke over 300 Kr. (J. Nr. 294—1926.) — Indstillingen tiltraadtes ved 1ste Behandling.

11. Indstilling af 18de d. M. fra Ligningskommissionen med 1ste Tilægsliste til Beløb 14,247 Kr. i Skat og 808 Kr. 01 Øre i Menighedsafgifter. (J. Nr. 270—1926.) — Tilstilledes Kasse- og Regnskabsudvalget.

13. 2 Indstillinger fra Ligningskommissionen med 8 Andragender om Eftergivelse eller Nedsættelse af Skatter. (J. Nr. 8—1926.) — Tiltraadtes.

12. Vurderingsforretning af 26de d. M. fra Chr. Bentzen og J. Dam, hvorefter Værdien af den af Købmand Sillehoved afstaaede Grund til Nørregades Udvidelse er fastsat til 7,400 Kr. (J. Nr. 226—1926.) — Til Efterretning.

### Ekstraordinært Møde den 5te Juli 1926.

1. Der forelaa en Skrivelse af D. D. fra Belysningsudvalget med 43 Ansøgninger om Posten som Assistent ved Elektricitetsværket og Indstilling til Postens Besættelse saaledes:

Nr. 1	Maskinmester	Henrik Ipsen, Rønne,
» 2	—	Chr. Dick, Rønne,
» 3	—	Chr. Blomberg, København,
» 4	—	Heinrich Reker, Rønne,
» 5	—	Frede A. Hansen, Nexø.

Maskinmester Henrik Ipsen blev antaget. (J. Nr. 255—1926.)

2. I Anledning af den i forrige Møde under Nr. 13 forelagte Vurderingsforretning angaaende Erstatningen for Afstaaelsen af et Areal af Købmand S. P. Sillehoveds Ejendom til Udvidelse af Nørregade meddeler Hr. Sillehoved i Skrivelse af D. D., at han ikke er tilfreds med den fastsatte Vurderingssum og anmoder om en ny Forhandling. (J. Nr. 226—1926.) — Vedtoges at svare, at Byraadet maa henholde sig til den af Vurderingsmændene truffne Afgørelse angaaende Erstatningens Størrelse. Med Hensyn til Hr. Sillehoveds Forespørgsel om, hvor vidt Kommunen vil lægge Kloak og Fortov udenfor Ejendommen henvises Sagen til Brolægningsudvalgets Afgørelse.

### Mødet den 13de Juli 1926.

1. Til Efterretning fremlagdes:

- a. Indenrigsministeriets Skrivelse af 30te f. M., hvorved meddeles Samtykke til, at Kommunen erhverver Ejendommen Matr.-Nr. 296 e Bygr. for 3,500 Kr., der afholdes af Kommunens Grundfond. (J. Nr. 238—1926.)
- b. Skrivelse af 7de ds. fra Ministeriet for offentlige Arbejder, hvorved meddeles Samtykke til, at der af det »Stettiner Dampfschiffs Gesellschaft« tilhørende S/S »Odin« i Rutefart kun svares  $\frac{1}{3}$  af den i Havne- og Brotakstens Punkt I A' 1 c angivne Skibsafgift. (J. Nr. 247—1926.)
- c. Skrivelse af 10de ds. fra Ministeriet for offentlige Arbejder, hvorefter der i Havne- og Brotakstens 1ste Stk. 1ste Punkt I A 3 k tilføjes: »De forenede Bugserselskabers Bjergningsdampere«. (J. Nr. 258—1926.)
- d. Skrivelse af 30te f. M. fra Indenrigsministeriet, hvorved meddeles Samtykke til, at Kommunen kaverer for Halvdelen af 2 Laan, hvert paa 3,500 Kr., der er bevilget Møllebygger R. P. Christoffersen i Henhold til Lov Nr. 86 af 31te Marts 1926. (J. Nr. 15—1926.)
- e. Skrivelse af 28de f. M. fra Bornholms vestre Skoledirektion, hvorved meddeles, at der er bevilget Lærerinde Emma Agnethe Pedersen Afsked fra 31te ds. med en Pension af 3,080 Kr. aarlig. (J. Nr. 210—1926.)
- f. Indberetning fra Havnefogeden om Trafikken paa Rønne Havn i Juni Maaned. (J. Nr. 5—1926.)
- g. Indberetning til Det statistiske Departement angaaende Detailpriser i Juli Maaned. (J. Nr. 9—1926.)
- h. Skrivelse af 28de f. M. fra Invalideforsikringsretten, hvorefter der vil blive tilstaaet Fru Karla Kristine Pedersen Invaliderente. (J. Nr. 1—1926.)
- i. Beretning og Regnskab for Kommunernes Kulkontor for Aaret 1925—26. (J. Nr. 287—1926.)
- k. Regnskab for Nørrekaas Baadehavn for Aaret 1925—26, der afgaves til Revision. (J. Nr. 271—1926.)

2. Kasse- og Regnskabsudvalget fremsender med Skrivelse af 5te ds. Plan og Overslag vedrørende Opførelse af et Nødtørftshus og indstiller, at Arbejdet udføres efter afholdt Licitation. (J. Nr. 297—1926.) — Tiltraad-



tes dog med en Ændring i Planen med Hensyn til Indgangsdørenes Antal.

3. Indenrigsministeriet meddeler i Skrivelse af 28de f. M., at det Murermester A. M. Lau bevilgede Laan af Statsboligfonden med Prioritet i Matr.-Nr. 1025 e Bygr. paa 4,500 Kr. er nedsat til 2,500 Kr., hvorfor Ministeriets Samtykke til Kommunens Overtagelse af Kautionsforpligtelsen for Halvdelen af Laanet er nedsat i Forhold dertil. (J. Nr. 58—1926.) — Obligationens Paategning angaaende Kautionsforpligtelsen er underskrevet af Byraadets Medlemmer.

4. I Anledning af den i forrige Møde under Nr. 2 forelagte Indbydelse til Deltagelse i 4de nordiske Kongres for legemlig Opdragelse og Skolehygiejne i København indstiller Skoleudvalget ved Paategning af 10de ds., at Byrådet lader sig repræsentere ved 2 Medlemmer, der udpeges af Udvalget. (J. Nr. 261—1926.) — Tiltraadtes.

5. Program for Bibliotekforeningernes Aarsmøde i Sønderborg den 6te og 7de August d. A. (J. Nr. 296—1926.) — Henlagdes.

6. Indbydelse til Deltagelse i Byplanmødet i Helsingør den 23de og 24de August d. A. (J. Nr. 285—1926.) — Henlagdes.

7. Andragende fra Bestyrer L. S. Pode om Tilskud til det af ham ledede Blindehjem i Vejle. (J. Nr. 289—1926.) — Henvises til næste Aars Budgetbehandling.

8. Skolekommissionen fremsender med Paategning af 6te ds. en Skrivelse fra Overlæreren om Opslag af det ved Lærerinde Emma Pedersens Afsked ledig blevne Lærerindeembede. (J. Nr. 297—1926.) — Tilstilledes Skoledirektionen.

9. Kasse- og Regnskabsudvalget fremsender med Skrivelse af 10de ds. et Andragende fra Møllebygger R. P. Christoffersen om Tilskud til Oprettelse af 3 Lejligheder i hans Ejendom ved Sygehusvejen og indstiller, at der bevilges 300 Kr. pr. Lejlighed. (J. Nr. 304—1926.) — Gik til 2den Behandling.

10. Andragender fra Landinspektør Kofoed om Approbation paa Udstykningen af Matr.-Nr. 1232 a og 1232 ad Bygr. (J. Nr. 305—1926.) — Anbefaledes.

11. Andragende af 2den ds. fra Bestyrer af Forsørgelsesgaarden J. P. Kjøller om Afsked fra den 1ste November d. A. med Pension. (J. Nr. 291—1926.) — Afsked bevilgedes med den ham efter Pensionsreglementet tilkommende Løn.

Udvalget for Forsørgelsesvæsenet anmodedes om at foretage det til Pladsens Besættelse videre fornødne.

12. Indstilling fra Legatudvalget om Uddeling af ledige Legatportioner. (J. Nr. 304—1926.) — Tiltraadtes.

## 13. Andragender om Indfødsret fra:

Massør Levy Gommesen Falkenstrøm,  
Søfyrbøder Johannes Andreas Olsen,  
Vejmand Per Jeppsson.

(J. Nr. 94—1926.) — anbefaledes.

## 14. Der aabnedes de indkomne Tilbud paa Oprensning af Byaaen nemlig fra:

a. Arbmd. Andr. Pedersen for . . . . .	39 Kr. 90 Ø.
b. — Niels Andersen » . . . . .	59 — 00 —
c. — Oluf Johansen » . . . . .	40 — 00 —

(J. Nr. 303—1926.) — Andreas Pedersens Tilbud antoges.

15. I Anledning af, at der er fremkommet Oplysning om, at der af Hr. Købmand Sillehoved kan forlanges Overskøn til Vurdering af den Grund, der i Henhold til den i forrige Møde under Nr. 2 forhandlede Sag skal afstaas til Udvidelse af Nørregade, vedtoges det at fastholde Byraadets tidligere Beslutning, saa at der ikke af Kommunen kan tilbydes en forøget Betaling. (J. Nr. 226—1926.)

16. Fortegnelse over resterende Skatter, for hvilke der er foretaget Udpantning. (J. Nr. 328—1926.) — Vedtoges at tilskrive Restanterne om at indbetale de skyldige Beløb inden den 1ste August.

17. Vedtoges at afholde næste Møde Mandag den 9de August.

### Mødet den 9de August 1926.

## 1. Til Efterretning fremlagdes:

- Landbrugsministeriets Skrivelse af 6te ds. med Approbation paa Udstykningen af Matr.-Nr. 20 a Markj. (J. Nr. 159—1926.)
- Skrivelse af 15de ds. fra Ministeriet for offentlige Arbejder med Approbation paa Lejekontrakt med A/S Det forenede Olie Kompagni om Leje af et Areal paa Søndre Havneanlæg. (J. Nr. 172—1926.) (Findes trykt i Tillægget.)
- Havnefogedens Indberetning om Trafikken paa Rønne Havn i Juli Maaned. (J. Nr. 5—1926.)
- Skattedepartementets Skrivelse af 17de f. M., hvormed indbetales et a conto Beløb paa 3,200 Kr. til Vurderingsmændene til Ejendomsskyld og Grundskyld. (J. Nr. 307—1926.)
- Overslag over Ringkøbing Købstads Indtægter og Udgifter i Aaret 1926—27.
- Socialministeriets Cirkulære af 27de f. M. angaaende Iværksættelse af Arbejder for at modvirke Arbejdsløsheden. (J. Nr. 318—1926.)

2. I Anledning af et Andragende fra Bornholms Andels-Svineslagteri om Nedsættelse af Bropenge for »Wrappers« indstiller Havneudvalget i Skrivelse af 5te ds., at Ordene »og nye Wrappers« i Havne- og Brotakstentens Pos. 57 f 1 udgaar, hvorefter Afgiften for denne Vare kommer ind

under Pos. 38 a. Derhos indstilles, at der tilbagebetales Slagteriet det for meget erlagte Beløb. (J. Nr. 269—1926.) — Ministeriets Samtykke til den foreslaede Ændring i Havne- og Brotaksten vil være at indhente.

3. I Anledning af et Andragende fra Rønne Teglværk om Nedsættelse af Bropenge for Eternitskifer indstiller Havneudvalget i Skrivelse af 5te ds., at Eternitskifer under Pos. 23 B d udgaar, medens der under Pos. 6 b tilføjes: »herunder Eternit, Martinit og lign. Skifer.« (J. Nr. 292—1926.) — Ministeriets Samtykke til den foreslaede Ændring i Havne- og Brotaksten vil være at indhente.

4. De kommunale Revisorer tilbagesender Regnskabet over Rønne Kommunes Indtægter og Udgifter for Aaret 1924—25 med Antegnelser til samme. (J. Nr. 347—1926.) — Antegnelserne decideredes saaledes: 10 Kr. vil være at tilbagebetale Bornholms Amtsvejvæsen. 15 Kr. vil være at anmelde i Malermester P. J. Laus Konkursbo.

5. Andragende af 22de f. M. fra Rundskuekomiteen i Rønne om Eftergivelse af den Kommunen tilkommende Andel i Forlystelsesskatten af de Forlystelser, der afholdes i Forbindelse med Rundskuet. (J. Nr. 314—1926.) — Den Kommunen paahvilende Del af Afgiften eftergaves.

6. Indenrigsministeriet meddeler i Skrivelser af 28de f. M., at der i Henhold til Lov Nr. 86 af 31te Marts 1926 er bevilget Kommunen 4 Laan paa indtil 48,400 Kr. i 16 Beboelseshuse, der er under Opførelse paa Matr.-Nr. 1232 a Bygr., hvorhos samme Ministerium i Skrivelser af 4de ds. meddeler Samtykke til, at Kommunen optager de nævnte Laan. (J. Nr. 47—1926.) — Gik til 2den Behandling.

7. Direktoratet for Arbejdsanvisningen og Arbejdsløshedsforsikringen fremsender med Skrivelse af 4de ds. Obligation for det Kommunen til Lægning af Kloak i Kapelvej, Sct. Pedersgade og Ellekongstræde samt Brolægning af den nordre Del af St. Torv bevilgede Laan stort 7,000 Kr. til Byraadets Underskrift. (J. Nr. 20—1926.) — Obligationen blev underskrevet af Byraadets Medlemmer.

8. Bornholms Amt anmoder i Skrivelse af 7de ds. om en Udtalelse fra Byraadet med Hensyn til Udnyttelsen af Sydhavnsanlægget, hvis Det danske Petroleums-Aktieselskabs og Dansk-Engelsk Benzin og Petroleums Co.s Anlæg maatte ønskes flyttet derhen. (J. Nr. 348—1926.) — Havneudvalgets Erklæring indhentedes.

9. Skolekommissionen fremsender med Paategning af 25de f. M. Indstilling fra Overlæreren om, at Frk. Gerda Hansen antages som Vikar for Lærerinde Fru Brockdorff under dennes Sygdomsforfald. (J. Nr. 311—1926.) — Tiltraadtes og tilstilledes Skoledirektionen.

10. Skolekommissionen fremsender med Paategning af 25de f. M. Indstilling fra Overlæreren om, at Ebbe Juul Nielsen overtager Vikariatet i

Lærer Bjerregaards Embede, mens denne er paa Aarskursus. (J. Nr. 312—1926.) — Tiltraadtes og tilstilledes Skoledirektionen.

11. Andragende fra Bestyrelsen for Hjælpekassen om en Bevilling til Udbetaling af Understøttelse til Personer, der er arbejdsløse og har opbrugt den dem efter Loven tilkommende fortsatte Arbejdsløshedsunderstøttelse. (J. Nr. 349—1926.) — Tilstilledes Kasse- og Regnskabsudvalget.

12. Brandkommissionen fremsender med Skrivelse af 29de f. M. Andragende fra Det forenede Olie Kompagni A/S om Tilladelse til Anbringelse af et Benzintankanlæg, stort indtil 1000 kg, hos Mekaniker Sandholt, Aakirkebyvej, og meddeler, at Kommissionen under Forudsætning af Byraadets Samtykke har givet den ansøgte Tilladelse paa visse nærmere angivne Vilkaar. (J. Nr. 315—1926.) — Tilladelse til at anbringe Benzintanken paa det angivne Sted meddeltes.

13. Brandkommissionen tilbagesender med Skrivelse af 29de f. M. de til Kommissionens Erklæring fremsendte Andragender om Tilladelse til at anbringe Benzintankanlæg paa Store og Lille Torv og meddeler, at Kommissionen paa Grund af Brandfaren ikke har kunnet give den ansøgte Tilladelse. (J. Nr. 229—1926.) — I Henhold til Brandkommissionens Afgørelse kan Byrådet ikke give Tilladelse til Anbringelse af Benzinstanderne.

14. Fornyet Andragende om Omlægning af »Trekanten« i St. Torvegade udfor Laksegade. (J. Nr. 350—1926.) — Erklæring af Udvalget for Gader og Veje indhentes.

15. Andragende fra »Turist-Reklamen« om Tilladelse til at anbringe en Vejviser paa et efter Byraadets Skøn velegnet Sted i Byen. (J. Nr. 303—1926.) — Afsloges.

16. Menighedsraadet fremsender med Skrivelse af 29de f. M. en af Arkitekt Svane fra Kolding udarbejdet Plan over et nyt Ligkapel paa Rønne Kirkegaard. (J. Nr. 168—1926.) — Bevilgedes Dækning af Udgifterne ved Udarbejdelsen af Plan og Overslag, hvorhos Borgmesteren anmodedes om at forhandle med Ligbrændingsforeningen angaaende Optagelse af det nødvendige Laan.

17. Andragende af G. D. fra Hotelejer Th. Buch om Tilladelse til at lade det Hotel Phønix tilhørende Automobil holde paa den Plads, der er anvist Rutebilerne paa Havnepladsen. (J. Nr. 322—1926.) — Tillodes.

18. I Anledning af et Andragende fra Maskinmester Oluf Jensen om efter sin Udnævnelse som Maskinmester paa Elektricitetsværket at maatte faa sin Løn beregnet efter den Anciennitet, han havde opnaaet som Assistent paa Værket, indstiller Belysningsudvalget og Lønningsudvalget, at Lønnen beregnes overensstemmende med Lønregulativet. (J. Nr. 323—1926.) — Udvalgenes Indstilling tiltraadtes.

19. Arkitekt K. Thorsen har fremsendt Planer og Beretninger om Kommuneskolens Udvikling siden 1806 og forespurgt, om Kommunen vil erhverve disse. (J. Nr. 327—1926.) — Vedtoges ikke at erhverve Planerne.

## Mødet den 23de August 1926.

1. Til Efterretning fremlagdes:

- a. Skrivelse af 17de ds. fra Bornholms vestre Skoledirektion, hvorved approberes, at Lærer Ebbe Juul Nielsen vikarierer for Lærer Bjerregaard og Frk. Gerda Hansen under Resten af Lærerinde Fru Brockdorffs Sygeperiode. (J. Nr. 311, 312—1926.)
- b. Skrivelse af 27de f. M. fra Beregneren i Statsanstalten for Livsforsikring angaaende Størrelsen af den Kapital, som Kommunens Pensionsfond bør eje for at kunne anses tilstrækkelig til at opfylde sit Formaal. (J. Nr. 198—1926.)
- c. Skrivelse af 14de ds. fra Socialministeriet, hvorved gøres opmærksom paa, at den for Kommunen stadfæstede Børnevedtægt i Henhold til Lov af 18de April 1925 § 13 ophører at have Gyldighed fra 1ste November d. A. (J. Nr. 330—1926.)
- d. Indenrigsministeriets Cirkulære af 12te ds. om Størrelsen af det Aldersrentenydere i Halvaaret  $\frac{1}{10}$  1926— $\frac{31}{3}$  1927 tilkommende Dyrtdstillæg. (J. Nr. 71—1926.)
- e. Eksemplar af Detailpriser i Juli 1926. (J. Nr. 62—1926.)
- f. Statistiske Efterretninger for 11te August 1926. (J. Nr. 61—1926.)
- g. Aarsberetning for Frelsens Hær 1925. (J. Nr. 326—1926.)
- h. Aarsberetning for Nationalforeningen til Tuberkulosens Bekæmpelse. (J. Nr. 74—1926.)

2. 2den Behandling af den i forrige Møde under Nr. 5 forelagte Sag om Optagelse af 4 Laan paa indtil 48,400 Kr. med Prioritet i de under Opførelse værende 16 Beboelseshuse i Absalonsgade og Eginggade. (J. Nr. 47—1926.) — Vedtoges at optage Laanene.

3. Ligningskommissionens Fortegnelse over de i Henhold til Skatteaadskendelse foretagne Ændringer i den paalignede personlige Kommuneskat og Menighedsafgift for 1926—27. (J. Nr. 116—1926.) — Tilstilledes Kasse- og Regnskabsudvalget.

4. Ligningskommissionens Fortegnelse over de i Henhold til Skatteaadskendelse foretagne Ændringer i Selskabsskat for 1926—27. (J. Nr. 224—1926.) — Tilstilledes Kasse- og Regnskabsudvalget.

5. Ligningskommissionens Indstilling af 20de ds. angaaende 21 Andragender om Eftergivelse eller Nedsættelse af personlige Kommuneskatter for 1925—26 og 14 Andragender om do. for 1926—27. (J. Nr. 8—1926.) — Tilstilledes Kasse- og Regnskabsudvalget.

6. Andragende fra Snedkermester Chr. Skovgaard om Dispensation fra Bygningslovens § 7 for Ejendommen Matr.-Nr. 1027 b Bygr. med paa-tegnet anbefaling af Bygningskommissionen. (J. Nr. 335—1926.) — Anbefaledes.

7. Kasse- og Regnskabsudvalget fremsender med Skrivelse af 21de

ds. de indkomne Tilbud paa Opførelse af et Nødtørftshus ved St. Torv og anmoder om Byraadets Godkendelse af, at Udvalget har antaget Frydenlund Byggeforretnings Tilbud paa 11,940 Kr. og A/S Ohlsen & Ahlmanns Tilbud paa Kummer, Urinals etc. paa 1,278 Kr. 20 Øre, hvilke Tilbud er de billigste. (J. Nr. 297—1926.) — Tiltraadtes.

8. Et Flertal i Skoleudvalget indstiller i Skrivelse af 18de ds., at der ved Overlærerens Bolig foretages forskellige Forbedringer saasom Opførelse af en Kvist, Indretning af Badeværelse m. m., der i Henhold til medfulgte Overslag vil andrage 2,848 Kr. 25 Øre. (J. Nr. 336—1926.) — Indstillingen vedtoges med 10 Stemmer mod 5.

9. Brandkommissionen fremsender et Andragende fra Brandinspektøren om et Tilskud til Afholdelse af Udgifterne ved en Rejse til de danske Brandinspektørers Møde i Odense den 3dje—5te September d. A. og anbefaler, at der ydes Brandinspektøren et Tilskud. (J. Nr. 339—1926.) — Bevilgedes det sædvanlige Tilskud.

10. Andragende fra Nationalforeningen til Tuberkulosens Bekæmpelse om et Tilskud. (J. Nr. 74—1926.) — Kunde ikke bevilges.

11. Indstilling af 19de ds. fra Skolekommissionen om, at Lærerinde Emma Pedersen, der har faaet sin Afsked fra den 31te f. M., vikarierer i sit Embede indtil dette bliver besat. (J. Nr. 333—1926.) — Tilstilledes Skoledirektionen til Godkendelse.

12. Indstilling af 21de ds. fra Skolekommissionen om, at Lærerinde Frk. Louise Nielsine Skovgaard vikarierer for Lærer Skovmand under dennes Sygdomsforfald. (J. Nr. 342—1926.) — Ligeledes.

13. Udvalget for Gader og Veje indstiller i Skrivelse af 19de ds., at der anskaffes en Tjærespredemaskine, og at Møllegade paa Strækningen fra Marie Koefoedsvej til Byledsgade og Godthaabsvej forsøgsvis overtjæres. Udgiften ved Anskaffelsen af Maskinen andrager 1,600 Kr. og de nævnte Overtjæringer ca. 3,000 Kr. (J. Nr. 338—1926.) — Tiltraadtes.

14. Udvalget for Gader og Veje indstiller i Skrivelse af 19de ds., at Krystalgade og den østre Del af Byledsgade brolægges, og at Arbejdet søges godkendt som Nødhjælpsarbejde. (J. Nr. 337—1926.) — Gik til 2den Behandling.

15. Kasse- og Regnskabsudvalget fremsender ved Skrivelse af 21de ds. Fortegnelse over de Arbejder, forskellige Udvalg kan tænke sig udført for at modvirke den stadig tiltagende Arbejdsløshed. (J. Nr. 340—1926.) — Tilbagesendtes Kasse- og Regnskabsudvalget til nærmere Anvisning af, hvilke af de foreslaaede Arbejder der bør udføres.

16. Havneudvalget indstiller i Skrivelse af 5te ds., at Kranføreren for Fremtiden lønnes efter Lønningsregulativets V Lønningsklasse i Stedet for

som tidligere VI Klasse, og at der ansættes en fast Medhjælper for Kranføreren, der lønnes efter VI Lønningsklasse.

Lønningsudvalget har tiltraadt Indstillingen. (J. Nr. 334—1926.) — Tiltraadtes.

17. Udvalget for Renholdelsen indstiller i Skrivelse af 18de ds., at der ikke ansættes en fast Dagrenovator i Stedet for Laurits Andersen, der har taget sin Afsked, men at Arbejdet ved Rensning af Byens Kloakbrønde samt Fejning af Torve etc. udføres i Entreprise og overgives til Herman Viggo Drejer og Jens Oluf August Lundgren med Halvdelen til hver for en Betaling af 2,000 Kr. til hver.

Udkast til Kontrakt forelaa. (J. Nr. 144—1926.) — Indstillingen tiltraadtes og Kontraktudkastet godkendtes. (Findes trykt i Tillægget.)

18. Hotelværtforeningen for Danmark andrager i Skrivelse af 15de ds. om, at de paa Hotel- og Restaurationsindustrien lagte Byrder maa blive nedsat. (J. Nr. 331—1926.) — Toges til Efterretning.

19. Andragende fra Arbmd. Anders Olsson om Indfødsret med Forsørgelsesudvalgets anbefaling. (J. Nr. 94—1926.) — anbefaledes.

## Mødet den 6te September 1926.

1. Til Efterretning fremlagdes:

- a. Landbrugsministeriets Skrivelse af 28de f. M. med Approbation paa Udstykningen af Matr.-Nr. 1232 a Bygr. (J. Nr. 305—1926.)
- b. Indenrigsministeriets Skrivelse af 30te f. M., hvorved meddeles, at 1ste Rate af det i Lov Nr. 85 af 15de Maj 1903 § 31 ommeldte Statstilskud vil blive anvist til Udbetaling med 4,122 Kr. 50 Øre. (J. Nr. 355—1926.)
- c. Skrivelse af 3dje ds. fra Bornholms vestre Skoledirektion med Godkendelse af Vikarerne: Frk. E. Pedersen, Seminarist Hans Peter Møller og Frk. Louise Skovgaard. (J. Nr. 333, 342—1926.)
- d. Skrivelse af 1ste ds. fra Direktoratet for Arbejdsanvisningen og Arbejdsløshedsforsikringen, hvormed fremsendes Statens Tilskud til Anskaffelse af danske Materialer til Arbejderne ved »Bækken«s Istandsættelse og til Brolægningsarbejdet paa St. Torv, henholdsvis 1734 Kr. 44 Øre og 1309 Kr. 60 Øre. (J. Nr. 20, 38—1926.)
- e. Skrivelse af 28de f. M. fra Kommunernes Kulkontor, hvormed fremsendes Halvdelen af Kommunens Andel i Kontorets Drifts- og Garantifond med 5,150 Kr. (J. Nr. 352—1926.)

2. Andragende fra P. A. van Thiel til Landbrugsministeriet om Approbation paa Sammenlægningen af Matr.-Nr. 354 b, 355 a, 356 og 357 a Bygr. (J. Nr. 356—1926.) — anbefaledes.

3. Andragende fra Fagskolen for Haandværkere og mindre Industri-drivende om Tilskud. (J. Nr. 357—1926.) — Henlagdes til Budgetbehandlingen.

4. Kasse- og Regnskabsudvalget fremsender med Skrivelse af 4de ds. de af Kommunekontoret afgivne Fortegnelser over resterende personlige Skatter og Menighedsafgifter, der paa Grund af Dødsfald, Bortflytning eller af andre Grunde maa anses for uerholdelige, nemlig:

For Aaret 1920—21 . . . . .	1,909 Kr. 07 Ø.
» — 1921—22 . . . . .	1,073 — 96 —
» — 1922—23 . . . . .	6,883 — 76 —
» — 1923—24 . . . . .	3,781 — 59 —
» — 1924—25 . . . . .	5,605 — 71 —
» — 1925—26 . . . . .	28,141 — 03 —

og indstiller, at Restancerne føres til Afgang. (J. Nr. 362—1926.) — Tiltraadtes.

5. Brandkommissionen fremsender med Paategning af 25de f. M. et Tilbud fra Brandinspektør V. Lindstrøm paa Kørsel med Ellehammer-sprøjten saaledes:

10 Kr. for Udrykning til Øvelser,

12 » pr. Time for do. til Ildebrand

og indstiller, at Tilbudet antages. (J. Nr. 345—1925.) — Tilbudet blev antaget.

6. I Anledning af et Andragende fra Bornholms Museum om at faa overladt en af de gamle, ubrugelige Brandsprøjter til Museets Samling af gammelt bornholmsk Brandmateriel indstiller Brandkommissionen ved Paategning af 25de f. M., at den paa Havnen stationerede Sprøjte overlades Museet, medens Sprøjte Nr. 8 i Stedet for stationeres paa Havnen. (J. Nr. 152—1926.) — Tiltraadtes.

7. Muremester A. M. Lau meddeler i Skrivelse af 31te f. M., at han agter at opføre 2 a 3 Villaer paa Matr.-Nr. 264 f ved Søndre Alle og anmoder Byraadet om at tage Stilling til den paatænkte Gennemskæring af Grunden til Fortsættelse af Zahrtmannsvej. (J. Nr. 358—1926.) — Erklæring fra Udvalget for Gader og Veje anbefaledes.

8. Havneudvalget indstiller i Skrivelse af 4de ds., at Pladsen foran Jernbanestationen og Vejen forbi Jernbanens Varehus for Havnens Regning brolægges, til hvilket Arbejde Jernbanernes Bestyrelse har givet Tilsgagn om at yde et Tilskud paa 6,000 Kr., hvorhos de tilgrænsende Lodsejere i Henhold til Vedtægten skal yde ca. 2,000 Kr.

Havnens Udgift vil udgøre ca. 22,400 Kr. med Fradrag af eventuelt Statstilskud, naar Arbejdet godkendes som Nødhjælpsarbejde. (J. Nr. 363—1926.) — Vedtoges ved eneste Behandling.

9. 2den Behandling af den i forrige Møde under Nr. 14 forelagte Indstilling fra Udvalget for Gader og Veje om Brolægning af Krystalgade og Byledsgade. (J. Nr. 337—1927.) — Vedtoges.

10. I Overensstemmelse med Byraadets Vedtagelse i forrige Møde under Nr. 15 indstiller Kasse- og Regnskabsudvalget i Skrivelse af 4de ds.,



at der til Modvirkning af Arbejdsløsheden udføres følgende Arbejder:

1. Vandledning fra Kielbergs Teglværk til Aakirkebyvej,
2. Brolægning af Johnsens Tværvej med gamle Sten fra Krystalgade,
3. Indkøb af Brosten til Brolægning af Trekanten ved Store Torvegade, Landemærket, Pistolstræde og L. Madsegade,
4. Slagning af indtil 2000 m<sup>3</sup> Skærver,
5. Indgrøftning af Vej i Potterkulerne,
6. Anlæg af Cyklesti mellem Skælsmyre og Robbedale,
7. Rydning af Skov, Gravning af Huller og Plantning ved Grusgraven og Galløkken,
8. Rydning af 8 Tdl. i den gamle Skov,
9. Oprensning af Vejen fra Onsbæk til Marthas Minde,
10. Plantning i Potterkulerne.

Udvalget foreslaar dernæst, at Byraadet søger indledet en Forhandling med Amtsraadet om, at der til Amtets Vejvæsen slaas et Parti Chaussésten ved Rønne for at skaffe Beskæftigelse til en Del Arbejdere her i Kommunen. (J. Nr. 340—1926.) — Udvalgets Indstilling vedtoges i sin Helhed.

11. Indenrigsministeriet fremsender med Skrivelse af 19de Juli d. A. Skemaer til Udfyldning angaaende Ejendomme, der har erholdt Statsboligfondslaan mod Kommunekauton, og anmoder om Oplysning, om:

1. Lejen for udlejede Lejligheder ikke kan opretholdes i dens nuværende Størrelse,
2. Ejeren har Vanskeligheder ved at udrede de til Ejendommens Drift nødvendige Udgifter. (J. Nr. 310—1926.) — Skemaerne tilbagesendes i udfyldt Stand og med Byraadets Attestation.

12. Skrivelse af 30te f. M. fra Lærer Nikolaj Sommer om at blive fritaget for Hvervet som Ligningskommissionens Sekretær fra den 1ste November d. A. at regne. (J. Nr. 360—1926.) — Der meddeltes Lærer Sommer Afsked, idet Byraadet udtalte sin Anerkendelse for det Arbejde, han har udført for Ligningskommissionen.

Ligningskommissionens Erklæring indhentedes angaaende Opslag af Pladsen.

13. Andragende fra Journalist Salomonsen om Tilladelse for hans Moder Enkefru Salomonsen til at leje 2 Værelser i et Hus i Løkkegade. (J. Nr. 364—1926.) — Tillodes.

## Mødet den 20de September 1926.

1. Til Efterretning fremlagdes:

- a. Indenrigsministeriets Skrivelse af 10de ds., hvorved meddeles, at Snedkerm. Chr. Skovgaards Andragende om Dispensation fra § 15 i Bygningsvedtægten af 22de Oktober 1910 ikke har kunnet bevilges. (J. Nr. 335—1926.)
- b. Landbrugsministeriets Skrivelse af 13de ds. med Approbation paa Udstykningen af Matr.-Nr. 321 Markj. (J. Nr. 211—1926.)

- c. Skrivelse af 16de ds. fra Udvalget for Renholdelsen, hvorved meddeles, at Udvalget har fornyet Kontrakten med Afhenterne af Natrenovationen for 2 Aar til 31te December 1928 med en Nedsættelse af Betalingen paa  $1\frac{1}{2}$  Øre pr. afhentet Tønde. (J. Nr. 365—1926.)
- d. Skrivelse af 17de ds. fra Nødhjælpsarbejdsudvalget for Bornholms Amt, hvormed fremsendes Arbejdsløshedsfondens Tilskud til Nødhjælpsarbejdet angaaende Opfyldning af et Areal ved Kastelsodden i Tiden til 22de Juli f. A. med 4,260 Kr. (J. Nr. 4—1926.)
- e. Invalideforsikringsrettens Skrivelse af 19de ds., hvorved meddeles, at Hovmester Julius Herman Bjerregaards Arbejdsevne er skønnet ikke at være nedsat til en Tredjedel. (J. Nr. 1—1926.)
- f. Skrivelse af 1ste ds. fra Frk. Volquartz, hvorefter hun frafalder sin Begæring om Laan af Statsboligfonden. (J. Nr. 58—1926.)
- g. Havnefogedens Indberetning om Trafikken paa Rønne Havn i August Maaned. (J. Nr. 5—1926.)
- h. Bornholms Amts Skrivelse af 9de ds. angaaende Kommunens Andel i Afgiften af Motorkøretøjer i Aaret 1925—26. (J. Nr. 367—1926.)
- i. Skrivelse af 8de ds. fra Ministeriet for offentlige Arbejder med Decision til Rønne Havns Regnskaber for Aarene 1921—22, 1922—23 og 1923—24. (J. Nr. 198—1926.)

2. Indstilling af 9de ds. fra Ligningskommissionen angaaende 3 Andragender om Eftergivelse af personlig Kommuneskat. (J. Nr. 8—1926.) — Indstillingen tiltraadtes.

3. Ligningskommissionen anmoder i Skrivelse af 9de ds. om Bevilling af det nødvendige Beløb til Dækning af Udgifterne ved 3 Medlemmers Deltagelse i Ligningskommissionernes Møde i København den 23de Oktober d. A. (J. Nr. 366—1926.) — Vedtoges med 9 Stemmer mod 4 at bevilge Dækning af Udgifterne til 3 Medlemmers Rejse til Mødet.

4. I Anledning af et Andragende fra Købmand L. Hintze om at faa lagt en Kloak, saa at hans Ejendom Matr.-Nr. 1073, Toldbodgade 3, kan blive afvandet, indstiller Udvalget for Gader og Veje i Skrivelse af 16de ds., at der langs Ejendommens søndre Skel lægges en Ledning, hvortil ogsaa Havnens Ejendom Toldbodgade 1 kan faa Kloakstikledning, samt en Ledning fra Havnens Grund til en Septictank med Afløb til Havnebassinet.

Bekostningen andrager 600 Kr. hvoraf Hr. Hintze har paataget sig at udrede 150 Kr. (J. Nr. 368—1926.) — Indstillingen tiltraadtes.

5. I Anledning af en Anmodning fra Murermester A. M. Lau om at faa afgjort, hvor den Vej, der er planlagt, skal lægges, naar Zahrtmannsvej skal forlænges over Gartner Sørensens Have til Pingels Alle, indstiller Udvalget for Gader og Veje i Skrivelse af 15de ds., at Vejen føres over Grunden Matr.-Nr. 264 e, tilhørende Rentier A. Birch, idet det derpaa værende Hus til den Tid nedrives, samt at Kommunen til Vejens Udvidelse til samme Bredde som den nuværende Zahrtmannsvej erhverver en Strim-

mel Jord paa 2,8—2,3 m langs fornævnte Ejendoms søndre Skel, hvorefter Resten af Matr.-Nr. 264 f kan overlades til Bebyggelse. (J. Nr. 358—1926.) — Udvalget anmodedes om at tage Sagen under fornyet Overvejelse til næste Møde.

6. Belysningsudvalget fremsender med Skrivelse af 16de ds. Udkast til Kontrakt om Levering af Elektricitet til A/S De forenede Granitbrud, Sandstensbrud og Stenhuggerier paa Bornholm i Klippeløkken og eventuelt i Stubbetuerne, og indstiller, at Byraadet tiltræder Kontrakten. (J. Nr. 369—1926.) — Indstillingen tiltraadtes. (Findes trykt i Tillægget.)

7. Bornholms vestre Skoledirektions Skrivelse med 15 Ansøgninger om det ved Lærerinde Frk. Emma Pedersens Afsked ledig blevne Lærerindeembede. (J. Nr. 210—1926.) — I Overværelse af Skolekommissionen vedtoges det at indstille:

- Nr. 1. Lærerinde Ingeborg Jensen, Rønne,
- › 2. — Karen Knudsen, Rønne,
- › 3. — Agnete Dam, Hasle.

8. Til Stillingen som Bestyrer af Forsørgelsesgaarden er der indkommet 54 Ansøgninger, der fremsendes af Udvalget for Forsørgelsesvæsenet med Skrivelse af 11te ds., hvori foreslaas, at Stillingen besættes med Konstitution i 1 Aar. (J. Nr. 370—1926.) — Avlsforvalter Villiam Rasmussen af Knudsker valgtes med 10 Stemmer. 7 Stemmer faldt paa Forvalter Johs. Møller.

9. Socialministeriet meddeler i Skrivelse af 6te d. M., at der i Henhold til Lov 1ste December 1925 er bevilget Rønne Kommune et Laan paa 15,000 Kr. til Bestridelse af Udgifterne ved Omlægning af Korsgade m. fl. til en Rente af  $5\frac{1}{2}$  % p. a. og Tilbagebetaling i Løbet af 20 Aar.

Indenrigsministeriet meddeler i Skrivelse af 10de ds. Samtykke til Laanets Optagelse, naar Byraadet i Overensstemmelse med § 35 jfr. § 34 i Lov af 15de Maj 1903 ved 2 Behandlinger har vedtaget at optage Laanet. (J. Nr. 264—1926.) — Vedtoges ved 1ste Behandling at optage Laanet.

10. Skrivelse af 10de ds. fra Købstadkommunernes Laaneforening, hvori meddeles, at Kommunerne kan erholde Laan af Dollarlaanets Midler, naar Begæring herom indgives inden 1ste Oktober d. A. (J. Nr. 369—1926.) — Kasse- og Regnskabsudvalgets Erklæring indhentedes.

### Mødet den 4de Oktober 1926.

1. Til Efterretning fremlagdes:

- a. Landbrugsministeriets Skrivelse af 21de f. M. med Approbation paa Udstykningen af Matr.-Nr. 401 a Bygr. (J. Nr. 160—1926.)
- b. Landbrugsministeriets Skrivelse af 27de f. M. med Approbation paa Udstykningen af Matr.-Nr. 20 a Markj. (J. Nr. 159—1926.)

- c. Skrivelse af 16de f. M. fra Udvalget for Gader og Veje om Betalingen for Skærveslagning og for Ros og Kørsel vedrørende samme. (J. Nr. 340—1926.)
- d. Socialministeriets Skrivelse af 30te f. M., hvorved er anerkendt følgende Arbejder som Nødhjælpsarbejde:
1. Brolægning af Krystalgade og den østre Del af Byledsgade,
  2. Forskellige Arbejder i Skoven,
  3. Slagning af 2000 m<sup>3</sup> Skærver. (J. Nr. 340—1926.)
- e. Havnefogedens Indberetning om Trafikken paa Rønne Havn i September Maaned. (J. Nr. 5—1926.)
- f. Indenrigsministeriets Skrivelse af 20de f. M., hvorved meddeles Samtykke til, at Kommunen til Byggegrunde erhverver 2895 m<sup>2</sup> af Matr.-Nr. 1232 a og 2020 m<sup>2</sup> af Matr.-Nr. 1232 ad Bygr. for henholdsvis 5520 Kr. og 10,100 Kr. (J. Nr. 47—1926.)
- g. Indenrigsministeriets Skrivelse af 22de f. M. med Eksemplarer af Meddelelse angaaende Takster for Ophold paa Alderdomshjem i København, Frederiksberg og Købstæderne. (J. Nr. 384—1926.)
- h. Skrivelse af 28de f. M. fra Ministeriet for Handel, Industri og Søfart, hvormed fremsendes Renter af og Afdrag paa Havnens Tilskud til den ny Isbryder. (J. Nr. 244—1926.)
2. Indstilling af 23de f. M. fra Ligningskommissionen angaaende 10 Andragender om Eftergivelse eller Nedsættelse af personlige Kommuneskatter. (J. Nr. 8—1926.) — Indstillingerne tiltraadtes.
  3. 2den Behandling af den i Mødet den 12te Juli d. A. under Nr. 9 forelagte Indstilling om, at der bevilges Møllebygger Christoffersen til Oprettelse af 3 Lejligheder i hans Ejendom paa Sygehusvej et Tilskud paa 300 Kr. pr. Lejlighed. (J. Nr. 304—1926.) — Bevilgedes.
  4. Den i forrige Møde under Nr. 5 forelagte Sag om, hvor Zahrtmannsvej skal føres igennem, naar Vejen skal fortsættes over Gartner Sørensens Have til Pingels Allé, forelaa med Gade- og Vejudvalgets Paategning om, at det efter at have taget Forholdene i Øjesyn paa Stedet fastholder den tidligere Indstilling. (J. Nr. 358—1926.) — Det vedtoges ved Navneopraab med 7 Stemmer mod 6, at Vejen i Stedet for 12 m skal udlægges i 15 m Bredde. Udvalget bemyndigedes til at forhandle med Ejeren om Afstaaelse af Jord paa dette Grundlag.
  5. Den i forrige Møde under Nr. 9 forelagte Sag om Laan af Statsboligfonden til Omlægning af Korsgade m. fl. paa 15,000 Kr. forelaa til 2den Behandling. (J. Nr. 264—1926.) — Vedtoges ved 2den Behandling at optage Laanet.
  6. Ligningskommissionen meddeler i Skrivelse af 23de f. M., at den ønsker den ledige Stilling som Ligningskommissionens Sekretær opslaaet ledig, helst saaledes at Folkeregistret knyttes nærmere til Sekretærens Arbejde. (J. 360—1926.) — Borgmesteren meddelte, at Stillingen er opslaaet ledig.

7. Kasse- og Regnskabsudvalget indstiller i Skrivelse af 2den ds., at Kommunen for at skaffe Husly til 2 husvilde Familier erhverver Ejendommen Matr.-Nr. 170, Vimmelskafte Nr. 22, for en Købesum af 5,400 Kr. (J. Nr. 399—1926.) — Indstillingen tiltraadtes.

8. Andragende af 27de f. M. fra A/S Bornholms Telefonselskab om Tilladelse til at lægge Telefonkabler i forskellige Gader med Indstilling fra Udvalget for Gader og Veje om, at det ansøgte tillades. (J. Nr. 394—1926.) — Tillodes paa Betingelse af, at Arbejdet udføres ved her bosiddende Arbejdere. Til at forhandle med Selskabet valgtes Udvalgets Formand.

9. Murermester A. M. Lau forespørger i Skrivelse af 28de f. M. paa Overmontør O. Ipsens Vegne, om der ved Opførelse af en Nybygning paa Hjørnet af Klingegade og Myregade vil blive krævet Tilbagerykning fra Gadelinien.

Gade- og Vejudvalget indstiller ved Paategning af 2den ds., at der ikke kræves Tilbagerykning, men kun et brudt Hjørne overensstemmende med Bygningsvedtægten. (J. Nr. 400—1926.) — Tiltraadtes.

10. Andragender fra Beboerne i nedennævnte Gader om at faa anbragt Gadelygter:

- 1 Lygte i Byledsgade,
- 1 — i Østervoldgade,
- 1 — i Rømersgade.

Belysningsudvalget indstiller, at der anbringes 1 Gadelygte paa Hjørnet af Byledsgade og Eginggade, 1 Lygte ved Dommerfuldmægtig Lysters Ejendom og 1 Lygte ved de 3 Dobbeltthuse i den østlige Del af Østervoldgade, medens en Lygte ved Spadserestien udfor Rømersgade flyttes hen i denne Gade. (J. Nr. 390—1926.) — Tiltraadtes.

11. Andragende om Tilskud fra:

- a. Fængselshjælpen,
- b. Himmelbjerggaarden,
- c. Missionen blandt hjemløse Mænd i København,
- d. Samfundet og Hjemmet for Vanføre,
- e. Dansk Byplanlaboratorium.

(J. Nr. 387, 388, 389, 396, 397—1926.) — Andragenderne a, b, og c kunde ikke bevilges.

De paa Budgettet opførte Tilskud til Samfundet og Hjemmet for Vanføre og til Dansk Byplanlaboratorium vil være at indbetale.

12. Borgmesteren fremsender med Skrivelse af 2den ds. Tegninger til et nyt Ligkapel med Krematorium, udarbejdet af Arkitekt C. Svane, Kolding, samt en Skrivelse fra Rønne Menighedsraad, hvori udtales Ønsket om, at Kapellet bliver opført paa den saakaldte Trekant paa Kirkegaardens søndre Afdeling. (J. Nr. 168—1926.) — Udsattes til et ekstraordinært Møde Mandagen den 11te ds., for at Medlemmerne kan tage Pladsforholdene nærmere i Øjesyn, efter at en Afmærkning af forskellige Pladser har fundet Sted.

13. Havneudvalget indstiller i Skrivelse af 2den ds., at Vejrampen fra Zahrtmannsvej mod Vest til Sydhavnsvejen reguleres og Vejbanen befæstes, hvilket vil medføre en Udgift af 2,000 Kr. (J. Nr. 392—1926.) — Tiltraadtes.

14. Det til kritisk at gennemgaa Havnens Regnskab for 1925—26 nedsatte Udvalg meddeler i Skrivelse af 1ste ds., at det intet finder at bemærke til Regnskabet, og indstiller, at dette indsendes til Ministeriet for offentlige Arbejder med sædvanlige Attestationer. (J. Nr. 230—1926.) — Regnskabet indsendtes til Ministeriet med sædvanlige Attestationer.

15. Havneudvalget indstiller i Skrivelse af 2den ds., at der som Reservedele til Kulkranen anskaffes 1 Stk. Mellemaksel med Bremseskive og Klokobliger samt 1 Sæt Poler til Dumpetromler for 2,025 Kr. (J. Nr. 393—1926.) — Vedtoges.

16. Bestyrelsen for »De større Bibliotekers Sammenslutning« indbyder til at deltage i et Møde i Odense den 10de ds. (J. Nr. 398—1926.) — Vedtoges ikke at deltage i Mødet.

17. Kasse- og Regnskabsudvalget indstiller i Skrivelse af 2den ds., at der til forskellige Arbejders Udførelse, deriblandt ogsaa de vedtagne Arbejder til Modarbejdelse af Arbejdsløsheden, optages et Laan paa 200,000 Kr. af det af Købstadforeningen optagne Dollarlaans Midler. (J. Nr. 369—1926.) — Gik til 2den Behandling.

18. Det statistiske Departement anmoder i Skrivelse af 29de f. M. om Oplysning om Husleje forhold ved Omdeling og Indsamling af Skemaer, der vil være at udfylde af Husejerne. (J. Nr. 395—1926.)

19. Belysningsudvalget fremsender med Skrivelse af 2den ds. et Tilbud fra A/S Axel Meyer & Co., Odense, paa Levering af en Mastetransformatorstation for 1,680 Kr., 1 Stk. Maaler for 165 Kr. og 1 Transformator for 1,265 Kr. tilsammen 3,110 Kr. samt en Højspændingsledning med Tilbehør til Klippeløkken til samme Priser, som der er tilbudt til Poulsker. (J. Nr. 385—1926.) — Tilbudene antoges.

20. Havneudvalget indstiller i Skrivelse af 2den ds., at Ingeniør Milner antages som Havneingeniør for Aaret fra  $\frac{1}{10}$  1926— $\frac{30}{9}$  1927 for en Løn af 8,500 Kr. inkl. eventuel Løn til Kontormedhjælp, medens Kontorlokale, Rengøring, Lys og Varme afholdes af Havnens Kasse. (J. Nr. 453—1926.) — Indstillingen med Tilføjende, at Pladsen skal opsiges inden 1ste Juli, vedtoges med 12 Stemmer mod 1. 3 Medlemmer stemte ikke.

### Ekstraordinært Møde den 11te Oktober 1926.

1. Den i forrige Møde under Nr. 12 forelagte Sag om Opførelse af et nyt Ligkapel med Krematorium. (J. Nr. 168—1926.) — Det vedtoges med 11 Stemmer at opføre Ligkapellet paa »Trekanten« paa det søndre Kirkegaardsanlæg og udbyde Arbejdet.

## Mødet den 18de Oktober 1926.

1. Til Efterretning fremlagdes:

- a. Landbrugsministeriets Skrivelse af 8de ds. med Approbation paa Udstykningen af Matr.-Nr. 1232 a Bygr. (J. Nr. 305—1926.)
- b. Skrivelse af 6te ds. fra Bornholms vestre Skoledirektion, hvorved meddeles, at Timelærerinde Frk. Ingeborg Jensen er ansat som fast Lærerinde fra 1ste November d. A. (J. Nr. 210—1926.)
- c. Invalideforsikringsfondens Skrivelser af 11te ds., hvorved meddeles, at Mads Christian Dam og Carl Christian Svendsen, der er tillagt Invaliderente, nu er fyldt 62 Aar, hvorfor Kommunen skal udrede Halvdelen af Renten. (J. Nr. 50—1926.)
- d. Invalideforsikringsrettens Skrivelse af 8de ds., hvorved meddeles, at Snedker Theodor Elenius Engells Erhvervsevne er skønnet at være vedvarende nedsat til en Trediedel. (J. Nr. 1—1926.)
- e. Invalideforsikringsrettens Skrivelse af 15de ds., hvorved meddeles, at Murersvend Martin Julius Holms Erhvervsevne er skønnet at være forbigaaende nedsat til en Trediedel. (J. Nr. 1—1926.)
- f. Skrivelse af 16de ds. fra Ministeriet for offentlige Arbejder, hvorved meddeles Samtykke til, at Havnen udreder sin Del af Omkostningerne ved Chaussébrolægning af Jernbanaplads og Jernbanevej paa Betingelse af, at saavel Levering af Sten som Udførelsen af Arbejdet vil være at udbyde i Licitation. (J. Nr. 340—1926.)
- g. Skrivelse af 14de ds. fra Ligningskommissionen, hvorved meddeles, at der er paalignet Bageribestyrer Lars Hansen Menighedsafgift for 1926—27. (J. Nr. 454—1926.)
- h. Indberetning til Det statistiske Departement om Detailpriserne for den første Uge i Oktober. (J. Nr. 9—1926.)
- i. Undervisningsministeriets Cirkulære af 31te August d. A. om Honorar for Undervisningen i kommunale Efterskoler. (J. Nr. 380—1926.)
- k. Indenrigsministeriets Cirkulære af 4de ds. angaaende Fordeling af det paa Finansloven opførte Beløb paa 500,000 Kr. til Tilskud til Kommuner, hvis Aldersrenteudgifter er særlig byrdefulde. (J. Nr. 373—1926.)
- l. Indenrigsministeriets Cirkulære af 12te ds. om en Forhøjelse af de for Kommunernes Forsørgelsesanstalter fastsatte Takster med 100 %. (J. Nr. 405—1926.)

2. Andragende fra Snedkermester H. C. Kofoed til Indenrigsministeriet om Dispensation fra Bygningsloven for Matr.-Nr. 863 Bygr., paategnet Bygningskommissionens og Sundhedskommissionens anbefaling. (J. Nr. 409—1926.) — Anbefaledes.

3. 2den Behandling af den under Nr. 12 i forrige Møde forelagte Sag for saa vidt angaar Optagelse af et Laan af Dansk Ligbrændingsforening paa 60,000 Kr. til Opførelse af et Ligkapel med Krematorium. (J. Nr. 168—1926.) — Vedtoges at optage Laanet og at indhente Indenrigsministeriets Samtykke dertil.

4. »Danmarks kommunale Efterretninger« anmoder i Skrivelse af 1ste ds. Byraadet om at tegne et samlet Abonnement for Raadets Medlemmer. (J. Nr. 374—1926.) — Vedtoges ikke at tegne Abonnement paa flere Eksemplarer.

5. Skrivelse af 4de ds. fra Danske Gasværkers Tjærekompagni A/S, hvorved indvarsles til Generalforsamling i København den 27de ds. (J. Nr. 381—1926.) — Folketingsmand, Redaktør I. Wilmann, Lyngby, meddeltes Fuldmagt til at møde for Byraadet.

6. Ansøgning fra Arbejdsmand Magnus Rask om Statslaan til Opførelse af 2 Lejligheder i en Bygning paa Matr.-Nr. 1041 a. (J. Nr. 401—1926.) — Kasse- og Regnskabsudvalgets Erklæring indhentes.

7. Bornholms Amt fremsender med Skrivelse af 7de ds. en Skrivelse fra Det statistiske Departement vedrørende Spørgsmaalet om Indførelse af en ændret Turnus for Afholdelse af almindelige Folketællinger her i Landet, saa at en saadan kun foretages hvert 10de Aar. (J. Nr. 375—1926.) — Tiltraadtes.

8. Andragende af 20de ds. fra Kommunefuldmægtig Jens Peter Theodor Sommer om at erholde et Laan af Legatmidlerne med 1ste Prioritet i hans Ejendom Matr.-Nr. 269 p og 269 q af Markjorderne, der i Henhold til en vedlagt Vurderingsforretning er vurderet til 22,000 Kr.

Legatudvalget indstiller ved Paategning af 16de ds., at der af Agent og Købmand Mogens Christiansen og Hustrus Legat anbringes 8,000 Kr. i Ejendommen med 5 % aarlig Rente. (J. Nr. 402—1926.) — Bevilgedes.

9. Skolekommissionen fremsender med Paategning af 9de ds. en Skrivelse fra Overlæreren ved Kommuneskolen om Opslag af det ved Timelærerinde Ingeborg Jensens Ansættelse som fast Lærerinde ledig blevne Embede. (J. Nr. 379—1926.) — Tilstilledes Skoledirektionen til Approbation.

10. Skolekommissionen fremsender med Paategning af 9de ds. en Skrivelse fra Overlæreren ved Kommuneskolen om Antagelse af Frk. Karen Marie Knudsen som Vakancelærerinde i det ledige Timelærerindeembede. (J. Nr. 378—1926.) — Tilstilledes Skoledirektionen til Approbation.

11. I Anledning af et Andragende fra Massør Falkenstrøm om Tiladelse til at overtage det paa Kommunens Grund værende Cykleskur og foretage en Tilbygning til samme eventuelt mod et Tilskud af Kommunen, indstiller Skoleudvalget ved Paategning af 16de ds., at det ansøgte tillades, dog uden Udgift for Kommunen. (J. Nr. 404—1926.) — Tiltraadtes.

12. I Anledning af et Andragende fra Lærer G. Bjerregaard om et Tilskud til Hjælp til Dækning af hans Udgifter ved Deltagelse i et Kursus i København fra 1ste September d. A. til 1ste Juli 1927 indstiller Skoleudvalget ved Paategning af 16de ds., at der bevilges Andrageren 400 Kr. paa Betingelse af, at han forpligter sig til at forblive som Lærer ved Sko-



len i 10 Aar efter Kursusets Afslutning, eller, hvis han modtager et andet Embede, tilbagebetaler  $\frac{1}{10}$  af Tilskudet for hvert Aar, der maatte mangle i de 10 Aar. (J. Nr. 403—1927.) — Vedtoges at bevilge Tilskuddet paa de af Skoleudvalget stillede Betingelser.

13. Andragende fra Landinspektør Kofoed om Approbation paa Deling af Ejendommen Matr.-Nr. 687 a, 1300 a og 1301 a Bygr. samt Matr.-Nr. 104 a, 151, 152 og 153 a Markj. (J. Nr. 409—1926.) — anbefaledes.

14. Andragende fra Bestyrelsen for Arbejds mændenes Fagforening om Støtte til Foreningens arbejdsløse Medlemmer. (J. Nr. 411—1926.) — Kasse- og Regnskabsudvalgets Erklæring indhentes.

15. Andragende fra Arkitekt Vilh. Jørgensen for Købmand S. P. Sillehoved om Tilladelse til at opføre den tidligere som Toetage projekterede Bygning paa Ejendommen Matr.-Nr. 552 a ved St. Torv i 3 Etager.

Bygningskommissionen og Brandkommissionen har ved Paategning godkendt de fremsendte Tegninger. (J. Nr. 226—1926.) — Gade- og Vejudvalget anmodedes om at forhandle med Hr. Sillehoved om en Nedsættelse af den Erstatningssum, der tidligere er bestemt for Afstaaelse af Grund til Udvidelse af Nørregade, og Udvalget bemyndigedes til at træffe en endelig Afgørelse af Sagen med Hensyn til Erstatningssummens Størrelse.

16. Andragende fra Biografteaterdirektør Niels Rasch til Bornholms Amt om Fornydelse af hans Bevilling til at drive Biografteater her i Byen.

Kasse- og Regnskabsudvalget indstiller i Skrivelse af 16de ds., at Andragendet anbefales. (J. Nr. 376—1926.) — anbefaledes.

17. Ligningskommissionen fremsender de 7 indkomne Ansøgninger til Posten som Ligningskommissionens Sekretær og indstiller:

1. Kontorbestyrer O. H. Aagesen,
2. Revisor H. Jacobsen,
3. Rentier P. A. Larsen.

(J. Nr. 360—1926.) — Kontorbestyrer Aagesen valgtes.

18. Andragende af 7de ds. fra Fodermester Johs. Peter Larsen til Politimesteren om Æresoprejsning til Erklæring. (J. Nr. 382—1926.) — anbefaledes.

19. Skolekommissionen fremsender med Paategning af 14de ds. Undervisningsplan for Rønne Kommunes Efterskole for unge Piger i Vinterhalvaaret 1926—27. (J. Nr. 164—1926.) — Tilstilledes Skoledirektionen.

## Mødet den 1ste November 1926.

1. Til Efterretning fremlagdes:

a. Landbrugsministeriets Skrivelse af 27de f. M. med Approbation paa Udstykning af Matr.-Nr. 1232 ad Bygr. (J. Nr. 130—1926.)

- b. Landbrugsministeriets Skrivelse af 29de f. M. med Approbation paa Udstykningen af Matr.-Nr. 47 c Markj. (J. Nr. 304—1926.)
- c. Indenrigsministeriets Skrivelse af 26de f. M. med Dispensation fra Bygningsloven for Matr.-Nr. 863 Bygr. (J. Nr. 409—1926.)
- d. Indenrigsministeriets Skrivelse af 18de f. M., hvorved meddeles Samtykke til, at Kommunen optager et Laan paa 200,000 Kr. af det under Købstadkommunernes solidariske Ansvar optagne Dollarlaan af 1925. (J. Nr. 369—1926.)
- e. Socialministeriets Skrivelse af 28de f. M., hvorefter Arbejdet ved Chaussébrolægning af Pladsen foran Jernbanestationen m. m. er godkendt som Nødhjælpsarbejde. (J. Nr. 340—1926.)
- f. Skrivelse af 18de f. M. fra Politimesteren i Rønne, hvorved meddeles, at der fra det offentliges Side ikke er fundet Anledning til at foretage videre i Sagen angaaende en mindre Ildløs i Redningsstationen. (J. Nr. 408—1926.)

2. Andragende fra Landinspektør Kofoed om Approbation paa Udstykningen af Matr.-Nr. 264 f Markj. (J. Nr. 418—1926.) — anbefalede.

3. A/S Bornholms Telefonselskab anmoder i Skrivelse af 22de f. M. om Tilladelse til at foretage nogle Forandringer af nogle Telefonmaster i Byens Gader. (J. Nr. 394—1926.) — Gade- og Vejudvalgets Erklæring indhentedes.

4. Udvalget for Gader og Veje meddeler i Skrivelse af 22de f. M., at det i Henhold til Byraadets i forrige Møde givne Bemyndigelse har indgaaet Overenskomst med Købmand S. P. Sillehoved om, at denne nedsetter Erstatningssummen for Afstaaelsen af Grund til Udvidelse af Nørregade med 1,000 Kr. paa Betingelse af, at Kommunen lægger Fortovet langs Bygningen, medens Hr. Sillehoved lægger Fliserne til. (J. Nr. 226—1926.) — Toges til Efterretning.

5. Udvalget for Gader og Veje indstiller i Skrivelse af 22de f. M., at der overensstemmende med Byraadets Vedtagelse i Mødet den 4de f. M. erhverves 120 m<sup>2</sup> Grund af Rentier A. Birchs Ejendom Matr.-Nr. 264 f af Markj. til Forlængelse af Zahrtmannsvej for en Betaling af 12 Kr. 50 Øre pr. m<sup>2</sup>. (J. Nr. 358—1926.) — Indstillingen tiltraadtes.

6. Belysningsudvalget anmoder i Skrivelse af 30te f. M. om Bemyndigelse til at antage Ingeniør Schmidt af København til at udarbejde et Projekt til Fornyelse og Udvidelse af Apparatanlæggene paa Gasværket. (J. Nr. 426—1926.) — Tiltraadtes.

7. Belysningsudvalget fremsender med Paategning af 30te f. M. en Skrivelse af 25de f. M. fra A/S »Accumulator-Fabriken« i København med Tilbud paa Istandsættelse af Elektricitetsværkets Accumulatorbatteri for 11,940 Kr. og indstiller, at Tilbudet antages. (J. Nr. 445—1926.) — Gik til 2den Behandling.

8. Udvalget for Forsørgelsesvæsenet fremsender Forslag til Instruks

for Bestyreren paa Forsørgelsesgaarden og til et nyt Spisereglement for Gaarden til Godkendelse. (J. Nr. 455—1926.) — Tiltraadtes og indsendtes til Indenrigsministeriets Approbation.

9. Direktoratet for Arbejdsanvisningen og Arbejdsløshedsforsikringen meddeler i Skrivelse af 26de f. M., at arbejdsløse Tapetsere, der har været nægtet ekstraordinær Arbejdsløshedsunderstøttelse i Tiden fra 1ste Januar—31te Marts d. A., har været berettiget til at oppebære en saadan, hvorfor Direktoratet henstiller, at Byraadet foranlediger, at Efterbetaling sker i berettiget Omfang. (J. Nr. 415—1926.) — Vedtoges at foranledige, at Hjælpekassen paa sædvanlig Maade udbetaler Understøttelserne for det angivne Tidsrum.

10. Andragende fra Beboerne i Pilestræde om Tilladelse til at fjerne de i Gaden værende Træer. (J. Nr. 412—1926.) — Gade- og Vejudvalgets Erklæring indhentedes.

11. Indstilling af 22de f. M. fra Belysningsudvalget om, at der meddeles Elektricitetsværksbestyrer Schmidt, der har været konstitueret fra 1ste Oktober 1925, fast Ansættelse fra den 1ste Oktober 1926 at regne. (J. Nr. 427—1926.) — Tiltraadtes.

12. Kasse- og Regnskabsudvalget tilbagesender det i forrige Møde under Nr. 14 forelagte Andragende fra Bestyrelsen for Arbejdsmandenes Fagforening om Understøttelse til arbejdsløse og indstiller i Skrivelse af 30te f. M., at der til de arbejdsløse, der efter Hjælpekassebestyrelsens Skøn trænger dertil, sælges 1 hl Koks pr. Uge til 1 Kr. pr. hl og gives Rabatkort paa 2 Kr. a 2 Kr. 50 Øre til Hjælp til Betaling af Gas, samt at der til Hjælpekassen bevilges 20,000 Kr. til Etablering af Børnebespisning straks efter Juleferien og til Juleuddelingen. (J. Nr. 411—1926.) — Gik til 2den Behandling.

13. Det statistiske Departement fremsender til Udfyldning Skemaer over Boligforholdene.

Et Skema, udfyldt med de forskellige Besvarelser forelaa. (J. Nr. 156—1926.) — Skemaet tilstilledes Departementet.

14. Kasse- og Regnskabsudvalget fremsender Fortegnelse over Skatteydere, hos hvem der for Kommuneskatten for Oktober Kvartal 1925 er foretaget Udpantning med Bemærkning, at der vil blive afhentet i 22 Tilfælde, medens andre Skatteydere dels har betalt og dels har begyndt at afdrage. (J. Nr. 328—1926.) — Tiltraadtes.

## Mødet den 15de November 1926.

1. Til Efterretning fremlagdes:

- a. Landbrugsministeriets Skrivelse af 9de ds. med Approbation paa Sammenlægningen af Matr.-Nr. 356, 354 b, 355 a og 357 a Bygr. under Matr.-Nr. 356. (J. Nr. 356—1926.)

- b. Skrivelse af 12te ds. fra Købstadforeningen om Afholdelse af Repræsentantskabsmøde i Løbet af Januar Maaned 1927. (J. Nr. 431—1926.)
- c. Skrivelse af 12te ds. fra samme, hvorved meddeles, at der vil blive indhentet Oplysninger til Brug ved Forhandlinger med Ministeriet om Udregning af Dækningsafgiften til Kommunen i Henhold til Lov 31te Marts d. A. (J. Nr. 430—1926.)
- d. Invalideforsikringsrettens Skrivelse af 10de ds., hvorved meddeles, at Enkefru Laura Christine Nykjærs Erhvervsevne er skønnet at være vedvarende nedsat. (J. Nr. 1—1926.)
- e. Skrivelse af 9de ds. fra Amtsvejsinspektøren, hvorved meddeles Tilladelse til at anlægge en Overkørsel over Grøften til Kommunens Have-lodder ved Aakirkebyvej. (J. Nr. 145—1926.)
- f. Ligningskommissionens Fortegnelse over de ved 3dje Tillægsligning paalignede personlige Skatter og Menighedsafgifter. (J. Nr. 270—1926.)
- g. Skrivelse af 9de ds. fra Ministeriet for offentlige Arbejder, hvorved meddeles Samtykke til, at Arbejdet ved Chaussébro-lægning af Pladsen ved Jernbanestationen m. m. maa udføres uden Licitation. (J. Nr. 340—1926.)
- h. Indenrigsministeriets Cirkulære af 3dje ds. angaaende Gennemførelsen af den i Lov 31te Marts d. A. nævnte Grundstigningsskyld. (J. Nr. 231—1926.)

2. Indstilling af 9de ds. fra Ligningskommissionen angaaende 12 Andragender om Eftergivelse eller Nedsættelse af personlige Skatter. (J. Nr. 8—1926.) — Indstillingen tiltraadtes.

3. 2den Behandling af den i forrige Møde under Nr. 11 forelagte Sag om Understøttelse til arbejdsløse med supplerende Indstilling fra Kasse- og Regnskabsudvalget om, at Understøttelsen til Betaling af Gasregning fastsættes til 5 Kr. hver anden Maaned 3 Gange og første Gang straks, samt at Salget af 1 hl Koks hver Uge til 1 Kr. pr. hl begynder med Ugen fra 22de ds. og vedvarer Regnskabsaaret ud, samt at der bevilges 20,000 Kr. til Børnebespisningen og Juleuddelingen. (J. Nr. 411—1926.) — Vedtoges.

4. 2den Behandling af Belysningsudvalgets Indstilling af 30te f. M. om at antage et Tilbud fra A/S »Accumulator-Fabriken« paa Istandsættelse af Elektricitetsværkets Accumulatorbatteri. (J. Nr. 445—1926.) — Vedtoges.

5. Bornholms Amt fremsender med Paategning af 13de ds. Indenrigsministeriets Cirkulære af 10de ds. om Afholdelse af nyt almindeligt Valg til Folketinget den 2den December d. A. (J. Nr. 456—1926.) — Til Medlemmer af Valgbestyrelsen valgtes:

1. Bygmester Chr. Dam,
2. Snedkermester A. J. Kure,
3. Lærer M. V. Hansen,
4. Skræderm. J. Jønsson,
5. Forretningsfører E. Fogh.

6. Danske Færdselstavlers Kontor i København fremsender Kuponark til Bortlodning. (J. Nr. 425—1926.) — Tilstilledes Skoleudvalget.

7. Andragende fra Beboerne i Nordøstvej om Anbringelse af en Gadelygte og om Vejens Istandsættelse. (J. Nr. 428—1926.) — Erklæring fra Belysningsudvalget og Udvalget for Gader og Veje indhentes.

8. Andragende fra Beboerne i Østervoldgade om Gadens Istandsættelse med Tjæremakadamisering. (J. Nr. 429—1926.) — Gade- og Vejudvalgets Erklæring indhentes.

9. Kasse- og Regnskabsudvalget indstiller i Anledning af et Andragende fra Tønder Bibliotek om Tilskud, at det ansøgte ikke bevilges. (J. Nr. 413—1926.) — Tiltraadtes.

10. Udvalget for Gader og Veje indstiller i Skrivelse af 10de ds., at der til Udvidelse af Fortovet langs Gartner H. Pedersens Have i Byledsgade erhverves 52 m<sup>2</sup> Jord af denne Have, som Sælgeren vil afstaa uden Vederlag paa Betingelse af, at Kommunen bekoster Flytningen af det langs Gaden værende Plankeværk og belægger det afstaaede Areal med Klinker. (J. Nr. 444—1926.) — Tiltraadtes.

11. I Anledning af et Andragende fra Portør K. Kruse om en Ordning af Afløbsforholdene fra hans Ejendom Matr.-Nr. 760, Storegade 94, indstiller Udvalget for Gader og Veje ved Paategning af 10de ds., at Kommunen belægger Fortovet langs Ejendommen med Klinker paa Betingelse af, at Andrageren betaler Klinkerne. (J. Nr. 446—1926.) — Tiltraadtes.

12. Skolekommissionen fremsender Lærerinde Frk. Ingeborg Jensens Skema til Beregning af hendes Tjenestealder. (J. Nr. 379—1926.) — Tilstilledes Skoledirektionen med Attestation om Skemaets rigtige Udfyldelse.

13. Andragende af 8de ds. fra Skatteopkræver H. Jakobsen om Afsked paa Grund af Alder og om at erholde en mindre Understøttelse, da han ikke er pensionsberettiget. (J. Nr. 424—1926.) — Kasse- og Regnskabsudvalgets Erklæring indhentes.

14. Andragende fra Fru Gunhild Lau om Fritagelse for Tilsynet med Plejebørn. (J. Nr. 450—1926.) — Erklæring fra Udvalget for Tilsynet med Plejebørn indhentes.

15. Udvalget for Rotters Udryddelse indstiller ved Paategning af D. D. paa en Skrivelse af 12te ds. fra Bakteriologisk Laboratorium »Ratin«s Salgskontor for Danmark, at Byraadet antager Kontorets Tilbud paa Udlægning af Ratin og Ratinin for 3,900 Kr. (J. Nr. 452—1926.) — Vedtoges med 8 Stemmer mod 1.

## Mødet den 29de November 1926.

1. Til Efterretning fremlagdes:

a. Undervisningsministeriets Skrivelse af 10de ds., fremsendt med Skole-

- direktionens Paategning af 16de ds., med Approbation paa Undervisningsplanen for den kommunale Efterskole. (J. Nr. 164—1926.)
- b. Bornholms Amts Skrivelse af 18de ds., hvorved meddeles, at der for Regnskabsaaret 1926—27 er paalignet Rønne Kommune som Bidrag til Amtsrepartitionsfonden 30 Kr. 50 Øre pr. Td. Hartkorn og 173,900 Kr. efter Folketal. (J. Nr. 437—1926.)
  - c. Bornholms Amts Skrivelse af 15de ds., hvorefter der vil blive anvist 4,945 Kr. 00 Øre som Statskassens Tilskud til Kommunens Udgifter til Hjælpekassen i Regnskabsaaret 1925—26. (J. Nr. 440—1926.)
  - d. Skrivelse af 18de ds. fra Erhvervsministeriet, hvorefter Isafgiften for Finansaaarene 1926—27 og 1927—28 er nedsat med 10 % fra 120,000 Kr. til 108,000 Kr. (J. Nr. 242—1926.)
  - e. Skrivelse af 18de ds. fra Ministeriet for offentlige Arbejder med Approbation paa Lønnen til Kranføreren og dennes Medhjælper. (J. Nr. 334—1926.)
  - f. Skrivelse af 18de ds. fra Ministeriet for offentlige Arbejder med Approbation paa, at de 2 ved Rønne Havn ansatte Arbejdsmands Løn forhøjes til 1,700 Kr. aarlig. (J. Nr. 443—1926.)
  - g. Skrivelse af 20de ds. fra Ministeriet for offentlige Arbejder med Approbation paa Tilvebringelsen af en Vejforbindelse fra Zahrtmannsvej til Arealerne ved Sydhavnen. (J. Nr. 392—1926.)
  - h. Skrivelse af 18de ds. fra Ministeriet for offentlige Arbejder, hvorefter Kommissarius ved Anlæg af Jernbaner paa Øerne er anmodet om at træffe Foranstaltninger til Fastsættelse af Erstatningerne for Afstaaelse af Grunde til Lægning af Jernbanespor til Slagteriet. (J. Nr. 441—1926.)
  - i. Skrivelse af 20de ds. fra Rønne—Nexø Jernbane, hvormed indbetales de Rønne Kommune og Rønne Havn tilkommende Andele i Banens Udbytte for Regnskabsaaret 1925—26 med henholdsvis 15,461 Kr. 40 Øre og 625 Kr. 02 Øre. (J. Nr. 451—1926.)
  - k. Eksemplar af Det statistiske Departements Fortegnelse over Detailpriser i Oktober Maaned 1926. (J. Nr. 62—1926.)
  - l. Eksemplarer af Lov af 13de ds. om Ydelse af Brændsel til Aldersrentenydere i Vinteren 1926—27 og Indenrigsministeriets dertil sig sluttende Cirkulære af s. D. (J. Nr. 242—1926.)

2. Den fungerende Formand meddelte, at Borgmesteren paa Byraadets Vegne havde til Indenrigsministeriet indsendt med Byraadets anbefaling Andragende om Dispensation fra Bygningsloven for Matr.-Nr. 37 Bygr. (J. Nr. 432—1926.) — Tiltraadtes.

3. Hotelejer Th. Buch anmoder i Skrivelse af 27de ds. Byraadet om at rette en Forespørgsel til Ministeriet, om den i Beværterloven fastsatte Lukketid Kl. 12 ogsaa skal gælde paa Valgdagen den 2den December. (J. Nr. 456—1926.) — Vedtoges at rette en telegrafisk Henvendelse til Ministeriet.

4. Amtstuefuldmægtig N. P. Clemensen anholder i Skrivelse af 22de

ds. om, at Kirkestræde i den nærmeste Fremtid maa blive omlagt, hvorom Gadens Beboere ogsaa har andraget i Aaret 1917. (J. Nr. 447—1926.) — Tilstilledes Udvalget for Gader og Veje.

5. Pastor Arne Rohde anmoder i Skrivelse af D. D. om, at Byraadet lader opstille et Træ paa Store Torv til Fordel for Præsternes Juleuddeling. (J. Nr. 462—1926.) — Bevilgedes paa samme Maade som forrige Aar.

6. Udvalget for Tilsyn med Plejebørn indstiller i Skrivelse af 27de ds., at Fru Gerda Ellegaard Larsen for Resten af Perioden beskikkes til at udøve det i Lov Nr. 122 af 22de Marts 1923 nævnte Tilsyn i det sydøstre Distrikt i Stedet for Fru Gunhild Lau, der har anmodet om Fritagelse for dette Hverv. (J. Nr. 456—1926.) — Tiltraadtes.

7. Rønne Turistforening anmoder i Skrivelse af 20de ds. om, at der maa blive udstedt Forbud mod, at Byens Beboere tømmer Skarnbøtter i Strandkanten ved Nordre Spadseresti, og at Nedløbsbrøndene fra Gasværket henflyttes til et andet Sted. (J. Nr. 448—1926.) — Vedtoges at anmode Udvalget for de offentlige Spadserestier om at lade Skarndyngerne fjerne og Belysningsudvalget om at reparere et Par utætte Nedløbsbrønde samt at anmode Politimesteren om at lade udstede et Forbud mod Tømning af Skarnbøtter ved Spadserestien.

8. Andragende fra Konsul Olaf Lund om Kommunens Garanti for Statslaan i Henhold til Lov 31te Marts 1926 paa indtil 8,500 Kr. i 2 Beboelseshuse, han agter at opføre paa Matr.-Nr. 306 k og 320 t Markj. (J. Nr. 449—1926.) — Kasse- og Regnskabsudvalgets Erklæring indhentes.

## Mødet den 13de December 1926.

1. Til Efterretning fremlagdes:

- a. Indenrigsministeriets Skrivelse af 25de f. M., hvormed tilbagesendes Kommunens Regnskab for Aaret 1924—25. (J. Nr. 347—1926.)
- b. Havnefogedens Indberetning om Trafikken paa Rønne Havn i November 1926. (J. Nr. 5—1926.)
- c. Indenrigsministeriets Skrivelse af 30te f. M. med Dispensation fra Bygningsloven for Matr.-Nr. 37 Bygr. (J. Nr. 432—1926.)
- d. Bornholms Amts Skrivelse af 3dje ds., hvormed fremsendes Statens Tilskud til Udgiften til Brændsel til Aldersrentenydere. (J. Nr. 373—1926.)
- e. Skrivelse af 9de ds. fra Ministeriet for offentlige Arbejder med Approbation paa Ændringer i Havne- og Brotaksten. (J. Nr. 262—1926.)
- f. Indenrigsministeriets Skrivelse af 10de ds. med Indbetaling af Statstilskud paa 2,005 Kr. til Betaling af en Del af Renten af Laanet hos A/S Dansk Folkeforsikringsanstalt. (J. Nr. 256—1926.)
- g. Skattedepartementets Cirkulære af 10de ds. med Eksemplarer af Lov Nr. 116 af 20de April d. A. angaaende Ændring i Reglerne for Skatte-

opkrævningen i Købstæderne og af Finansministeriets Bekendtgørelse af 1ste ds. vedrørende Gennemførelsen af nævnte Lov. (J. Nr. 466—1926.)

2. Forelagde Kommunens Regnskab for Aaret 1925—26 med Andragender fra forskellige Udvalg om stedfundne Overskridelser. (J. Nr. 477—1926.) — Regnskabet tiltraadtes og tilstilledes Revisorerne efter at have været fremlagt til almindeligt Eftersyn.

3. Aldersrenteudvalget indstiller i Skrivelse af 10de ds., at Udvalget faar Bemyndigelse til at uddele Brændsel til Aldersrentenydere i Medhold af Lov 13de November d. A. dels i Gasværkskoks og dels i Kul. (J. Nr. 422—1926.) — Tiltraadtes.

4. Teglværksejer C. J. Kielberg fremsender med Skrivelse af 9de ds. Plan og Beskrivelse over et paatænkt Vejanlæg over hans Ejendom Matr.-Nr. 269 f Markj. og anmoder om Planens Godkendelse samt om Tilskud til Gas-, Vand- og Elektricitetsledninger. (J. Nr. 486—1926.) — Erklæring fra Udvalget for Gader og Veje, Belysningsvæsenet og Kasse- og Regnskabsudvalget indhentes.

5. Udvalget for Tilsyn med Plejebørn indstiller i Skrivelse af 10de ds., at Fru Kathrine Andersen, Østervoldgade 22, beskikkes som tilsynsførende med Plejebørn i Stedet for Fru Pastor Rohde. (J. Nr. 476—1926.) — Fru Andersen beskikkedes til Tilsynshavende.

6. Kasse- og Regnskabsudvalget indstiller i Skrivelse af 10de ds., at Byraadet vedtager at indføre Grundstigningsskyld her i Kommunen i Medhold af Lov Nr. 83 af 31te Marts 1926 § 8. (J. Nr. 231—1926.) — Vedtoges.

7. Havneudvalget fremsender med Skrivelse af 11te ds. Ansøgninger fra Dansk-Engelsk Benzin- & Petroleums-Kompagni A/S om Godkendelse af Oplag af brandfarlige Vædske paa Sydhavnsarealet og indstiller, at Ansøgningen anbefales, og at Arealet udlejes til Selskabet til sædvanlig Leje, 1 Kr. pr. m<sup>2</sup> aarlig. (J. Nr. 472—1926.) — Indstillingen tiltraadtes.

8. Bornholms Amt forespørger i Skrivelse af 11te ds., om Byraadet har noget at erindre imod, at Dampskibsfører A. Jensen og Skibsbygmester Chr. Lind beskikkes til Søjretsmedlemmer henholdsvis til 31te December 1930 og 31te December 1928. (J. Nr. 465—1926.) — Byraadet havde intet imod Beskikkelsen at erindre.

9. Bornholms Amt fremsender med Skrivelse af 3dje ds. Eksemplar af Normalsundhedsvedtægtsbestemmelser m. v. (J. Nr. 460—1926.) — Tilstilledes Udvalget for Kød- og Mælkekontrollen.

10. I Anledning af et Andragende fra Købmand Olaf Lund om et Laan af Statsboligfonden til Opførelse af 2 Beboelseshuse paa Matr.-Nr. 306 k og 320 t Markj. indstiller Kasse- og Regnskabsudvalget i Skrivelse af 10de ds., at Kommunen overtager Garantien for Halvdelen af Laanet. (J. Nr. 449—1926.) — Vedtoges ved 1ste Behandling at overtage Garantien for Halvdelen af Laanet og i øvrigt at anbefale Andragendet.



11. I Anledning af et Andragende fra Medhjælper ved Elektricitetsværket Jens Samson om Afsked med Pension paa Grund af Sygdom indstiller Belysningsudvalget i Skrivelse af 7de ds., at der tilstaas Andrageren Afsked fra 1ste Januar 1927 med en Pension paa 1,075 Kr. 20 Øre samt Dyrtids- og Konjunkturtillæg og et personligt Tillæg paa 250 Kr. aarlig. (J. Nr. 474—1926.) — Der bevilgedes med 12 Stemmer Andrageren Afsked med den foreslaaede forhøjede Pension.

12. Skoledirektionen fremsender med Skrivelse af 24de f. M. de indkomne 12 Ansøgninger til Embedet som Timelærerinde ved Kommuneskolen. (J. Nr. 379—1926.) — I Overværelse af Skolekommissionen vedtoges det at indstille:

- Nr. 1. Karen Marie Knudsen, Rønne,
- 2. Mathilde Rasmussen, Melgaard, Hadsten,
- 3. Rigmor Helene Jensen, f. Carlsen, Kalø Skovby.

13. Skrivelse af 8de ds. fra Arbejderforsikringsraadet om en Udtalelse angaaende et Andragende fra Kerner Olssons Enke om at faa udbetalt en Del af en hende for et hendes Mand overgaaet Ulykkestilfælde tilkommende Erstatningssum. (J. Nr. 470—1926.) — Vedtoges at svare, at man kan anbefale, at der udbetales det Pedersen & Jørgensen for elektrisk Husinstallation tilkommende Beløb, medens det ikke kan anbefales, at der yderligere udbetales Andragerinden noget Beløb udover den vedtagne faste Udbetaling.

14. Vedtoges at afholde det næste Møde Mandag den 3dje Januar 1927 og derefter hveranden Mandag.



# BILAG

—



*Til*

*Rønne Havneudvalg.*

Hermed tillader jeg mig at indberette til det ærede Havneudvalg, at Rønne Havn i Aaret 1926 har været besøgt af følgende Antal Skibe:

124 Damp- og Motorskibe . . .	med	46,310	Netto	Reg.	Tons
557 Sejlskibe med Hjælpemotor	»	23,751	»	»	»
205 Sejlskibe uden	»	9,220	»	»	»
6 Lægtre . . . . .		2,609	»	»	»

I alt 892 Skibe med 81,880 Netto Reg. Tons.

Rønne, den 4de Januar 1927.

Ærbødigst

**J. C. Larsen,**

Havnefoged.

## Rønne Ligningskommission.

Den 17de Marts 1926.

Ligningskommissionen tillader sig herved at meddele det ærede Byraad, at ved den nu afsluttede Ligning af personlig Kommuneskat til Rønne Kommune for Regnskabsaaret 1926—27 er der optaget 4,523 Personer paa Skattelisten med en anslaaet Indkomst af 10,563,200 Kr. og en Skatteindkomst af 7,742,675 Kr.

Skatteprocenten er beregnet til 12, og der er herefter paalignet i personlig Kommuneskat:

12 % af 7,742,675 Kr. . . . .	929,121 Kr. 00 Ø.
samt for Folkekirkens Medlemmer til Dækning af Menighedsudgifter 0,7 % af 6,842,875 Kr.	
= 51,539 Kr. 79 Ø.	
÷ Refusion til Valgmenig- hedsmedlemmer . . . . .	3,620 — 73 —
	47,919 — 06 —

Den anslaaede Indkomst for Valgmenighedens Medlemmer udgør . . . . . 481,400 — 00 —

Den anslaaede Indkomst for Personer, der ikke hører til Folkekirken, udgør . . . . . 621,300 — 00 —

Til Sammenligning anføres Resultatet af Skatteligningen for de sidste 5 Aar:

Aar	Antal Skatteydere	Anslaaet Indkomst Kr.	Skatteind- komst Kr.	%	Paalignet Skat Kr. Ø.
1921—22	4,124	12,168,150	10,249,800	10	1,024,980 00
1922—23	4,126	10,467,600	7,958,350	13	1,034,585 50
1923—24	4,202	9,057,400	6,230,725	14,5	903,457 06
1924—25	4,306	10,159,900	7,271,100	12,8	930,700 80
1925—26	4,354	10,417,550	7,730,400	13	1,004,952 00

Derhos tillader man sig at indberette, at Kommunens Skatteprocent er beregnet til 8,7.

P. K. V.

**Ludv. Rasch.**

## Specifikation

over

### Havne- og Bropege samt Lodspenge, opkrævede af Rønne Toldkammer

i Finansaaret 1925—26.

Pos.	Indgaaende	Udgaaende	Tilsammen
	Kr.	Kr.	Kr.
1. Affald, ikke særlig nævnt . . . . .	45.61	320.70	366.31
2. a. Alun etc. . . . .	132.82	0.38	133.20
b. Soda og Sodaaske . . . . .	260.59	0.40	260.99
3. Asfalt etc. . . . .	55.70	0.22	55.92
4. Bomuld, Uld og Vat . . . . .	23.16	45.70	68.86
5. Cellulose (Papir- ell. Træmasse) . . . . .	0	0	0
6. Cement og Arbejder af Cement:			
a. Cement . . . . .	1607.54	0	1607.54
b. Arbejder af Cement . . . . .	32.95	0.12	33.07
7. Drikkevarer og denat. Sprit:			
a. Brændevin og Spirituosa . . . . .	5436.09	1717.74	7153.83
b. Øl, Mineralvande, Frugtsaft etc. . . . .	10605.28	125.45	10730.73
c. Vin, Most, Cider etc. . . . .	3058.01	44.94	3102.95
8. Dyr, levende:			
a. Heste og Føl . . . . .	668.00	682.00	1350.00
b. Hornkvæg . . . . .	0	2558.00	2558.00
c. Faar, Geder, Kalve etc. . . . .	5.60	1491.00	1496.60
d. Pattegrise . . . . .	0	14.00	14.00
e. Fjerkreurer og Fugle . . . . .	38.05	1336.45	1374.50
f. Andre Dyr . . . . .	8.40	0.80	9.20
9. Eddike og Eddikesyre:			
a. Eddike . . . . .	392.27	0	392.27
b. Eddikesyre og Iseddike . . . . .	671.43	0	671.43
10. Farvevarer, Malvarer, Fernis etc. . . . .	629.74	24.42	654.16
11. Fedevarer, Ost, Fedt, Talg etc. . . . .	982.02	2635.51	3617.53
12. Fedt og Fedtstoffer til teknisk og Fabrikationsbrug . . . . .	3168.33	253.29	3421.62
13. Flyttegods . . . . .	412.40	347.47	759.87
14. a. Foderstoffer . . . . .	40128.87	95.97	40224.84
b. Roaffald . . . . .	0	0	0
15. Frugter, spiselige:			
a. Friske, Træ- og Buskfrugter . . . . .	350.45	9.20	359.65
b. Oranger, Vindruer etc. . . . .	3221.95	42.49	3264.44
		Overføres	83681.51

Pos.	Indgaaende Kr.	Udgaaende Kr.	Tilsammen Kr.
		Overført	83681.51
16. Fisk m. m.:			
a. Fersk eller kun saltstrøet Fisk:			
1. Laks og Laksørred . . . . .	202.79	634.26	837.05
2. Sild og andre Slags Fisk. . . . .	222.76	9391.83	9614.59
b. Tørret, saltet, røget etc.:			
1. Laks og Laksørred . . . . .	11.90	0.36	12.26
2. Sild . . . . .	29.34	3616.17	3645.51
3. Torsk, lagesaltet i Tønder . . . . .	0	0	0
4. Andre Slags . . . . .	192.64	64.19	256.83
c. Hummer, Østers etc. . . . .	8.94	0	8.94
17. Garvestoffer:			
a. I naturlig Tilstand, Bark etc. . . . .	1.52	0	1.52
b. Garveekstrakter, Garvesyre etc. . . . .	6.15	0	6.15
18. Glas og Glasvarer:			
a. Flasker og alm. Vinduesglas . . . . .	152.63	5.88	158.51
b. Alle andre Glasvarer . . . . .	1015.39	60.17	1075.56
19. Gødningsstoffer:			
a. Superfosfat . . . . .			
b. Salpeter til Gødning . . . . .			
c. Alle andre Slags . . . . .	13328.42	0	13328.42
20. Have- og Markprodukter:			
a. Kartoffler . . . . .	42.32	19.61	61.93
b. Andre Have- og Markprodukter . . . . .	584.05	11.84	595.89
21. Huder og Skind:			
a. Ugarvede:			
1. Vaade . . . . .	17.50	1391.66	1409.16
2. Tørre . . . . .	0	12.35	12.35
b. Garvede . . . . .	438.94	14.11	453.05
c. I Arbejde samt Galoscher . . . . .	1001.54	55.20	1056.74
22. Humle og Humleekstrakter . . . . .	8.77	0.40	9.17
23. A. Jord, Ler og Mineralier:			
a. 1. Grus, alm. Ler, raa Kaolin etc. . . . .	54.29	296.06	350.35
2. Til Ballast . . . . .	0	0	0
b. Presset Kaolin . . . . .	0.53	2785.62	2786.15
c. Alle andre Jordarter . . . . .	1554.38	397.92	1952.30
B. Sten og Arbejder af Sten:			
a. Ubearbejdede Sten:			
1. Kampesten, Singels etc. . . . .	0.32	468.09	468.41
2. Kalksten . . . . .	223.25	0	223.25
b. Raat bearbejdede:			
1. Brosten . . . . .	0.40	400.66	401.06
2. Chaussésten . . . . .	0	749.80	749.80
3. Fliser, Kantsten etc. . . . .	2.30	106.08	108.38
4. Tagskifer . . . . .	10.64	0	10.64
5. Marmor- og Skiferplader. . . . .	37.96	2.84	40.80
6. Mølle- og Slibesten . . . . .	30.48	0.24	30.72
c. I finere Arbejde, Monumenter etc. . . . .	1.31	259.70	261.01
d. Eternitskifer . . . . .	148.00	0	148.00
24. Is . . . . .	7.03	0	7.03
		Overføres	123763.04



Pos.	Indgaaende Kr.	Udgaaende Kr. Overført	Tilsammen Kr.
25. Kaffe:			123763.04
a. raa . . . . .	2717.39	6.40	2723.79
b. brændt . . . . .	1028.43	2.18	1030.61
26. Kakaobønner og -skaller . . . . .	0	0	0
27. Klude og gl. Tovværk . . . . .	4.21	47.84	52.05
28. Konserves . . . . .	1022.27	105.47	1127.74
29. Kork i Plader og Korkspaaner . . . . .	25.94	0	25.94
30. Kornvarer, Bælg-sæd m. m.:			
a. Uformalede:			
1. Ikke særlig nævnte og Malt . . . . .	22312.62	271.83	22584.45
2. Kommen . . . . .	1.05	0.09	1.14
3. Frø til Udsæd . . . . .	1436.73	1345.16	2781.89
b. Formalede:			
1. Ris, Sago, Kartoffelmel etc. . . . .	1058.05	7.56	1065.61
2. Alle andre Arter Mel og Gryn . . . . .	4053.62	2.78	4056.40
31. Krudt etc. . . . .	144.58	1.50	146.08
32. Kul og Koks m. m.:			
a. Kul og Kulbriketter . . . . .	13501.35	0.04	13501.39
b. Koks og Koksbriketter samt Cinders . . . . .	1082.29	0	1082.29
c. Træ- og Tørvekul . . . . .	12.39	0	12.39
33. Kød og Flæsk:			
a. 1. Saltet Flæsk . . . . .	0	29076.15	29076.15
2. Andet . . . . .	153.86	7708.77	7862.63
b. Slagteriaffald . . . . .	6.39	2179.14	2185.53
c. Slagtet Fjerkræ og Vildt . . . . .	20.63	1333.98	1354.61
34. Maskiner:			
a. Dampmaskiner, Motorer etc. . . . .	200.56	153.14	353.70
b. Lokomobiler, Tærskværker etc. . . . .	316.10	81.60	397.70
c. Andre Landbrugsmaskiner . . . . .	322.71	68.84	391.55
d. Alle andre Maskiner . . . . .	412.55	57.52	470.07
35. Metaller:			
a. Raa i Blokke etc. samt gammelt Metal:			
1. Jern og Staal . . . . .	345.59	34.44	380.03
2. Andet Metal . . . . .	16.77	133.03	149.80
b. I Arbejde:			
1. I Stænger, Baand etc.:			
a. Jern og Staal . . . . .	1440.77	10.67	1451.44
b. Andet Metal . . . . .	2495.98	16.86	2512.84
2. I andet Arbejde:			
a. Jern og Staal . . . . .	5929.98	536.70	6466.68
b. Andet Metal . . . . .	744.22	137.56	881.78
3. Jernstøbegods for Udg. . . . .	0	511.23	511.23
36. Mælk og Fløde . . . . .	882.49	957.71	1840.20
37. Olier:			
a. Petroleum og Solarolie etc. . . . .	11121.04	0	11121.04
b. Karbolineum . . . . .			
c. Alle andre Olier og Benzin . . . . .	11464.72	78.06	11542.78
38. Pakningsgenstande:			
a. Nye . . . . .	81.21	0.69	81.90
b. Brugte . . . . .	27.37	1.07	28.44
		Overføres	253014.91

Pos.	Indgaaende Kr.	Udgaaende Kr.	Tilsammen Kr.
39. Pap samt Papir til Indpakkingsbrug . . . . .	1058.00	Overført 15.56	253014.91 1073.56
40. Salt:			
a. Raff. Kogsalt og knust raat Stensalt . . . . .	1244.76	8.84	1253.60
b. Andet Stensalt . . . . .	0	0	0
41. Sejldug og Linoleum etc. . . . .	340.57	11.88	352.45
42. Simer . . . . .	0.80	0	0.80
43. Smør og Kunstsmør:			
a. Smør . . . . .	41.80	27600.37	27642.17
b. Margarine . . . . .	4301.67	130.69	4432.36
44. Sukker, Sirup samt Roesaft:			
a. Sukker . . . . .	11619.56	3.89	11623.45
b. Sirup og Kulør . . . . .	72.92	0	72.92
c. Roesaft . . . . .	0	0	0
45. Sukkerroer . . . . .	0	0	0
46. Syrer, flydende . . . . .	131.67	0.57	132.24
47. Sæbe og Vaskepulver . . . . .	2226.02	14.65	2240.67
48. Tagfilt og Tagpap . . . . .	448.90	3.82	452.72
49. Teglværksfrembringelser af Ler ell. Ce- ment m. v.:			
a. Tagsten . . . . .	82.70	0.04	82.74
b 1. Alm. Mursten og Drænrør. . . . .	130.10	5.52	135.62
2. Ildf. — og Klinker . . . . .	0	1088.87	1088.87
c. Pottemagerarbejde . . . . .	4.52	0	4.52
d. Fajance . . . . .	310.44	224.66	535.10
e. Terrakotta . . . . .	1.89	52.99	54.88
f. Andre grove Arbejder af brændt Ler, Fliser, glaserede Rør, Formsten etc.	136.01	664.27	800.28
50. Tjære . . . . .	694.25	0	694.25
51. Tobak:			
a. Uforarb. i Blade og Stilke . . . . .	5.57	1.79	7.36
b. Alle Tobaksfabrikater . . . . .	2931.85	32.66	2964.51
52. Tovværk og Rebslagerarbejde . . . . .	1207.77	5.72	1213.49
53. Træ og Arbejder af Træ:			
a. Brænde og Splitved . . . . .	196.65	0	196.65
b. Tømmer og Træ:			
1. Uforarbejdet . . . . .	2424.85	0.80	2425.65
2. Høvlet og pløjet til Hus- og Skibs- bygn. m. v. . . . .	1579.14	0	1579.14
3. Groft forarb. Trævarer . . . . .	219.50	13.22	232.72
4. Baade, Hyttefæde o. l. . . . .	0	1.35	1.35
5. Staver og Bundstk., tildannede . . . . .	422.74	0	422.74
6. Træsko . . . . .	173.14	0	173.14
54. Tørv, Tørve- og Mosstrøelse . . . . .	0.33	0	0.33
55. Vogne m. m.:			
a. Til Sporveje:			
Lokomotiver . . . . .	180.00	0	180.00
Tendere etc. . . . .	120.00	0	120.00
Gods- og Tankvogne . . . . .	360.00	0	360.00
		Overføres	315565.19

	Indgaaende Kr.	Udgaende Kr.	Tilsammen Kr.
		Overført	315565.19
Draisiner . . . . .	4.00	0	4.00
Tipvogne . . . . .	0	3.00	3.00
b. Til Hestekraft:			
Aabne . . . . .	144.00	9.00	153.00
Lukkede . . . . .	32.00	0	32.00
Blok- og Tankvogne . . . . .	10.00	5.00	15.00
Omnibusser . . . . .	224.00	272.00	496.00
Kaner og Slæder . . . . .	0	0	0
c. Motorkøretøjer:			
1. naar de transporteres som Handelsvarer:			
a. Personvogne . . . . .	4025.15	129.15	4154.30
b. Varevogne . . . . .			
c. Motorcykler . . . . .			
3. I andre Tilfælde . . . . .	0	0	0
d. Alm. Cykler . . . . .	945.42	192.19	1137.61
e. Barnevogne . . . . .	99.00	3.50	102.50
56. Æg . . . . .	17.33	6560.30	6577.63
57. Forskellige Varer:			
a. Medicinalvarer for Apotekere . . . . .	146.72	13.32	160.04
b. Cikorie og Kaffesurrogater . . . . .	421.09	26.92	448.01
c. Galanterivarer og Legetøj . . . . .	254.52	4.76	259.28
d. Instrumenter og Ure . . . . .	1340.58	187.44	1528.02
e. Brugte Klæder og Sengeklæder . . . . .	402.31	358.37	760.68
f. Manufakturvarer:			
1. Garn, Sejl, nye Sække m. v. . . . .	819.12	88.55	907.67
2. Andre Varer, Hatte, Huer m. m. . . . .	6585.02	216.30	6801.32
g. Murstensbrokker o. lign. . . . .	124.17	0	124.17
h. Møbler, nye (ikke af Jern) . . . . .	1159.57	208.17	1367.74
i. Klædesko og Gulvklude . . . . .	31.99	0.52	32.51
k. Symaskiner og -stel . . . . .	185.64	18.54	204.18
l. The . . . . .	149.80	20.20	170.00
m. Prøver af alle Slags . . . . .	869.88	665.43	1535.31
n. Havarerede Varer:			
1. Korn . . . . .	411.86	0	411.86
2. Andre Varer:			
Efter Vægt . . . . .	20.59	2.06	22.65
58. Alle andre Varer:			
a. Med bekendt Indhold . . . . .	18573.40	846.58	19419.98
b. » ubekendt » . . . . .	0	0	0
Havnepenge af Skibe:			
Indenbys . . . . .	4934.51	5217.57	10152.08
Udenbys . . . . .	17742.80	18254.50	35997.30
Bugsering . . . . .	70.00	115.00	185.00
Overliggeafgift . . . . .	0	51.95	51.95
Kølhålingspenge . . . . .	0	26.80	26.80
Ballastpenge . . . . .	11.40	37.05	48.45
Hjemstedsafgift . . . . .	46.00	0	46.00
		I alt	408901.23

## 5.

Lejeren maa paa det lejede Areal opføre Bygninger, Benzin- og Petroleums- samt Olietanke og andet til Forretningen henhørende, ligesom Lejeren er berettiget til uden særlig Afgift at anlægge de nødvendige permanente Rørledninger fra det lejede Areal til et nærmere bestemt Sted ved Havnens sydlige Bolværk. Rørledningerne udføres dels underjordisk under Vejen, dels overjordisk langs det nuværende Bolværk efter Havneudvalgets Anvisning. Arbejdet ved Rørledningernes Anbringelse skal ske uden Udgift for Udlejeren. Bygningskommissionens, Brandkommissionens og andre Myndigheders Samtykke til de heromhandlede Arbejder maa Lejeren selv indhente, og de Foranstaltninger, der maatte blive nødvendige til Opfyldelse af de Krav, disse Myndigheder maatte stille, skal udføres og bekostes alene af Lejeren,

Tankskibe, der tilfører Varer til Lejerens Anlæg, har fortrinsvis Adgang til Anlæg ved Bolværket ud for Selskabets Rørledning.

## 6.

Forinden Bygningernes Opførelse skal Planer og Tegninger være godkendt af Havneudvalget.

## 7.

Ved Lejemaalets Ophør skal Lejeren være pligtig at ryddeliggøre Arealet, saaledes at Bygninger, Beholdere, Hegn og andet skal fjernes.

## 8.

Fremleje er ikke tilladt uden Havneudvalgets dertil skriftlig meddelte Samtykke.

## 9.

Skulde den fastsatte Lejeafgift ikke blive betalt inden 8 Dage efter derom sket Paakrav efter rette Forfaldstid skal Havneudvalget kunne hæve Lejemaalet uden videre Varsel, men Lejeren skal desuagtet være forpligtet til at svare den fulde Leje indtil den Tid, til hvilken Lejemaalet ved lovlige Opsigelse kunde være opsagt.

## 10.

Omkostningerne ved denne Kontrakts Oprettelse og Stempling udredes af Lejeren.

For det stemplede Papirs Skyld bemærkes, at Stempel i Henhold til Stempelovens § 75, 3die Stk., er beregnet til 3 % af 1000 Kr. = 30 Kr.

Denne Kontrakt oprettes i 2 Eksemplarer, hvoraf Havneudvalget beholder den stemplede Original, medens Lejeren faar Dublikateksemplaret.

Saaledes indgaaet bekræftes.

Rønne Havneudvalg, d.  $\frac{22}{4}$  1926.

P. U. V.

**Niels Nielsen.**

København, d. 23. April 1926.

Det Forenede Olie Kompagni A/S

**Tersling.**

I Henhold til Skrivelse af 15de Juli 1926 fra Ministeriet for offentlige Arbejder vedtages herved følgende Tilføjelse til foranstaaende Kontrakt:

»Lejeren er ansvarlig for al Skade paa Havneværker, Fartøjer, Fiskebeholdninger m. m. hidrørende fra Spild af Olie eller Afledning af olieholdigt Spildevand fra Tankanlægget.«

Rønne Byraad, d. 19. Juli 1926.

København, d. 21. Juli 1926.

P. R. V.

Det forenede Oliekompagni A/S

**Niels Nielsen.**

**Percy Ipsen.**

Stempel 20 Kr.

**M**ellem Rønne Byraad paa Rønne Kommunes Vegne og Poulsker Elektricitetsforening er oprettet følgende

### K o n t r a k t .

1. Rønne Kommune forpligter sig til at levere Elektricitet til Poulsker Elektricitetsværk, og sidstnævnte forpligter sig til at modtage mindst 10,000 K.W.T. aarlig, maalt paa Ligestrømssiden umiddelbart ved den Ensretter, der vil være at inſtallere paa Poulsker-Værket.
2. Prisen fastsættes til Produktionsprisen, saaledes som denne beregnes efter de med Klemensker, Svalhøj, Aarsballe, Vestermarie og Nylars Transformatorforeninger indgaaede Kontrakter, med hvilke Bestyrelsen for Poulsker-Værket er blevet bekendt, dog med et Fradrag af 20 %<sub>0</sub>, idet Produktionsprisen for Tiden og indtil en vis Tilslutning har fundet Sted er fastsat til 32 Øre pr. K.W.T.
3. Elektriciteten betales efter Maalernes Udvisende, idet der anbringes 2 Stk. Maalere paa Ligestrømssiden ved Ensretteren. Ved Betalingen af det forbrugte Antal K.W.T. regnes med Middeltallet af de 2 Maaleres Udvisende.
4. Denne Kontrakt er uopsigelig for begge Parter i 10 Aar og kan til den Tid og derefter opsiges med 1 Aars Varsel.
5. Det aarlige Mindsteforbrug af 10,000 K.W.T. vil være at regne fra det Tidspunkt Ensretteren er installeret og senest fra 1ste December 1926.
6. Rønne Kommune bekoster Anlægget og Vedligeholdelsen af Højspændingsledningen til Poulsker-Værket uden Udgift for dette.
7. Bestyrelsen for Poulsker-Selskabet forpligter sig til straks at give Afkald paa de Forbrugere i Pedersker Sogn, der ifølge særlig Kontrakt har Tilslutning til Poulsker-Værket, for saa vidt disse Forbrugere skulde fremsætte Ønske herom og indgaa i en særlig Transformatorforening. Skulde dette ikke være sket, inden Kontrakten udløber, forpligter Poulsker-Selskabet sig til at lade foretage en Afstemning af de nævnte tilsluttede Forbrugere, og for saa vidt denne Afstemning giver til Resultat, at  $\frac{3}{5}$  af Stemmerne, beregnet efter den afsluttede Energi ( ): Lampesteder og H.K. (Idet 1 H.K. = 6 Lampesteder), ikke stemmer for at blive ved Poulsker-Værket, skal dette give Afkald paa dem alle.
8. Udgifterne ved denne Kontrakts Stempling deles mellem Parterne.

Denne Kontrakt oprettes i 2 Eksemplarer, hvoraf Byraadet beholder den stemplede Original, medens Bestyrelsen for Poulsker Elektricitetsforening faar Duplikateksemplaret.

Rønne, den 15de Juni 1926.

*H. Andersen. L. Kaas. M. Marker. A. Koefoed. C. Schou.  
H. P. Reker. N. C. Nielsen. Chr. Thorsen. P. M. Nielsen.*

For Rønne Byraad

**Niels Nielsen.**

Borgmester.

For det stemplede Papirs Skyld bemærkes, at det ikke kan ventes, at der noget Aar vil blive leveret Elektricitet for over 4,000 Kr., hvorfor Stempel i Henhold til Stempelovens § 61 bliver 20 Kr.

Rønne, den 18de Juni 1926.

**Niels Nielsen.**

---

Stempel 4 Kr.

Imellem Rønne Byraads Udvalg for Renholdelsen i Medhold af Byraadets Vedtagelse i Mødet den 23de August 1926 og **Dagrenovatørerne Herman Viggo Drejer og Jens Oluf August Lundgren** er der afsluttet følgende

### Overenskomst.

1. D'Hrr. Drejer og Lundgren paatager sig:
  - a. Tømning og Rensning af alle de paa Gader, Veje, Torve og Pladser værende, til Kommunens Kloakvæsen hørende Kloakbrønde, altsaa ogsaa Brønde ved Amtets Landeveje, saa ofte det maatte være nødvendigt, dog mindst en Gang maanedlig i de Gader, hvor der er brolagt, og mindst to Gange maanedlig i de makadamiserede og andre Gader og Veje, som ikke er brolagt.
  - b. Fejning af Torve og Pladser, hvor de private Lodsejere ikke har Feje- eller Rensningspligt i Henhold til Sundheds- eller Politivedtægt.
  - c. Ved Snefald eller ved pludseligt Tøbrud efter Snefald at øse fremkommelige Overgange ved de mest befærdede Gadekryds og lign. Steder, hvor den almindelige Færdsel for gaaende er meget stor.
2. Byen deles i 2 Distrikter, saaledes at Skellinien bliver Dampmøllegade, Staalegade, Lille Torv, Torvegade, Nygade, Snellemark og Vestergade til Jernbanestationen. I Gaderne, der danner Grænsen hører den søndre Side af Gaden til søndre Distrikt og den nordre Side af Gaden til nordre Distrikt.
3. Den søndre Del overtager Herman Viggo Drejer og den nordre Del Jens Oluf August Lundgren.
4. Betalingen for Kloakrensningen, Gadefejningen og Bortkørslen af Kloakslam og Fejeskarn fastsættes til 2,000 Kr. — skriver To Tusinde Kroner — aarlig til hver, der betales med  $\frac{1}{12}$  ved Udgangen af hver Maaned paa Rønne Kommunekontor.
5. Renovatørerne skal selv afholde alle Udgifter, der er forbundet med Arbejdets Udførelse, saasom Hestehold, Vogn, Gadekoste, Skovle etc., med Undtagelse af Kloakrensere, der afholdes af Kommunens Kasse.
6. Det tillades Renovatørerne i den Tid, der ikke medgaar til de i denne Kontrakt nævnte Arbejder, for en passende Betaling at bortføre Affald og Dagrenovation i det hele taget for Beboerne, men hver Renovatør maa kun foretage saadanne Afhentninger fra det Distrikt, der i Henhold til Post 3 er henlagt til ham.
7. Ingen af Dagrenovatørerne falder ind under Kommunens af Ministeriet godkendte Lønnings- og Pensionsreglement.



8. Denne Kontrakt er gældende fra 1ste September 1926 og vedvarer, indtil den fra en af Siderne opsiges. Kontrakten kan af hver af Renovatørerne opsiges skriftlig med 3 Maaneders Varsel til den første i en Maaned, men kan fra Udvalgets Side kun ske med 3 Maaneders Varsel til en 1ste Januar. Fra ingen af Parterne kan Kontrakten opsiges før til 31te December 1927.
9. Skulde nogen af Renovatørerne udvise Forsømmelighed eller Sløseri med Arbejdet, eller skulde han navnlig undlade at rense Kloakbrønden saa ofte som foran bestemt, bliver vedkommende erstatningspligtig for den Skade, der derved maatte være forvoldt, og Udvalget skal være berettiget til straks og uden Varsel at hæve Kontrakten med den forsømmelige uden Erstatning og antage en anden til at udføre Arbejdet. Udvalgets Beslutning i saa Henseende kan af vedkommende indbringes til Byraadets endelige Afgørelse, men kan ikke gøres til Genstand for Rettergang ved Domstolene. Skulde Byraadet tiltræde Udvalgets Afgørelse kan den paagældende ikke forlange Betaling for udført Arbejde længere end til Udvalgets Meddelelse til ham er kommet i hans Besiddelse.
10. I Søgsmaalstilfælde gælder den ved Retsplejelovens Kap. 41 hjemlede hurtige Retsforfølgning.

For det stemplede Papirs Skyld bemærkes, at den aarlige Betaling udgør 4,000 Kr., hvoraf Stemplet i Henhold til Stempelovens § 81 jfr. § 15, 5te Stk., udgør 4 Kr.

Saaledes indgaaet bekræftes.

Rønne, den 24de August 1926.

**J. O. A. Lundgren.**                      **H. V. Drejer.**

For Udvalget  
**H. P. Reker.**  
 Formand.

Til Vitterlighed:  
*Kjeller.*                      *K. Nørregaard.*

ren anviste Arbejde, som ikke overstiger hans Kræfter, eller skulde han udføre det skødesløst og efterladende eller gøre sig skyldig i nogen Uorden eller Forstyrrelse af Forsørgelsesgaardens Fred eller udviser Trods og Opsætsighed, bør Bestyreren ved Formaning søge at bringe ham til at gøre sin Pligt. Frugter saadan Formaning ikke, kan han benytte de til hans Raadighed staaende Midler og som saadanne anvende Nægtelse af Udgangstilladelse eller Arbejde i Afsondring fra andre Beboere. Indespærring maa kun bringes til Anvendelse som Nødmiddel, naar saadant kræves for at forebygge Voldsomheder og sikre Fred og Orden paa Gaarden. Har han været nødsaget til at anvende saadan Indespærring eller har den stedfundne Uorden været af en saa alvorlig Art, at Politiets Hjælp har maattet tilkaldes, skal han uopholdelig give Udvalget Underretning herom.

Egentlig Straffemyndighed kan kun udøves af Udvalget i Forening med Politimesteren.

#### § 12.

Bestyreren og hans Hustru maa ikke uden nødvendigt Ærinde forlade Gaarden og aldrig begge paa en Gang uden Udvalgets Tilladelse. Til Fraværelse om Natten fordres ligeledes altid Udvalgets Samtykke.

#### § 13.

Beboerne maa ikke forlade Gaarden uden Bestyrerens Vidende og Samtykke. Har en Beboer hele Ugen opført sig upaaklageligt og ikke misbrugt den sidst givne Udgangstilladelse, bør saadan i Reglen ikke nægtes paa Søn- og Helligdage, men kan kun undtagelsesvis gives paa Søndage.

#### § 14.

Enhver, som ønsker at besøge Forsørgelsesgaarden, eller som vil tale med nogen af Beboerne, kan af Bestyreren faa Tilladelse dertil, men denne Tilladelse kan selvfølgelig ogsaa nægtes, naar der findes Grund derfor.

#### § 15.

Ingen Beboer optages paa eller udskrives af Forsørgelsesgaarden uden Meddelelse fra Udvalgets Formand eller Forsørgelsesvæsenets Kontor.

#### § 16.

Bestyreren og hans Hustru samt hjemmевærende Børn under 15 Aar erholder Forplejning af de samme Fødevarer, som anskaffes til Forsørgelsesgaardens Brug, samt fri Vask, Lys og Varme.

#### § 17.

Skønt denne Instruks er Hovedreglen, hvorefter Bestyreren og hans Hustru har at rette sig, er Udvalget dog berettiget til ved samme at gøre Forandringer, som maatte findes nyttige og nødvendige, eventuelt ogsaa til at hæve den og i dens Sted udfærdige en ny Instruks. Bestyreren og hans Hustru er i det hele taget forpligtede til at efterkomme alle de Forskrifter, der i Anledning af Bestillingen maa blive dem paabudt.

Rønne Byraads Forsørgelsesudvalg, den 28de Oktober 1926.

**J. Jønsson.**

# Aarsberetning for 1925

for

## Rønne Kommuneskole.

Den 1ste Januar 1926 undervistes i samtlige Skoler i Rønne 1408 skolepligtige Børn, nemlig 693 Drengene og 715 Piger. Af disse undervistes de 1051 Børn i Kommuneskolen.

Fordelingen af skolepligtige Børn var iøvrigt saaledes:

	Drengene	Piger	Til- sammen
Kommuneskolen . . . . .	545	506	1051
Statsskolen . . . . .	58	94	152
Forberedelsesskolen . . . . .	85	45	130
Rønne Pigeskole . . . . .		62	62
Underviste i Hjemmet . . . . .	3	4	7
Endnu ikke indmeldte . . . . .	1	2	3
Undervist i andre Komm. Skoler . . . . .		2	2
Uden Undervisning paa Grund af vedv. Sygdom . . . . .	1	0	1
	<u>693</u>	<u>715</u>	<u>1408</u>

Børnetallet var ved Aarets Begyndelse 1379. Der har saaledes i alt været en Stigning paa 29. For Kommuneskolens Vedkommende beløber Stigningen sig til 12, idet der 1ste Januar 1925 paa denne Skole undervistes 1039 Børn.

### Til- og Afgang i Aarets Løb for Kommuneskolen.

Tilgang.	
Nyindmeldte Børn . . . . .	145
Tilflyttede Børn . . . . .	52
	<u>Tilsammen 197</u>

Afgang.	
Udskrevne som ikke længer skolepligtige . . . . .	136
Flyttede til andre Skoledistrikter . . . . .	35
Overgaaet til Statsskolen . . . . .	5
— » andre af Byens Skoler . . . . .	4
— » Sanatorieskolen . . . . .	3
Døde i Aarets Løb . . . . .	1
Udskrevet til Privatunderv. paa Grund af vedv. Sygdom . . . . .	1
	<u>Tilsammen 185</u>

Børnene var fordelt i 35 Klasser:

5 Førsteklasser,	4 Femteklasser,
6 Andenklasser,	6 Sjetteklasser,
5 Tredjeklasser,	3 Syvendeklasser,
5 Fjerdeklasser,	1 Mellemskoleklasse.

### Skolebesøget.

Der er holdt Skole i de normerede 246 Dage. Børnene møder gennemgaaende meget regelmæssig i Skole. Af samtlige 252,604 Elevdage er kun forsømt 10,361 Dage eller 3,94 %. Den største Del af Forsømmelserne skyldes Sygdom, nemlig 8,824 Dage eller 3,35 %. Af anden lovlig Grund (Sygdom i Hjemmet ell. lignende) er forsømt 1,361 Dage eller 0,52 % og ulovlig er kun forsømt 176 Dage eller 0,07 %. Ser man paa Tallene fra tidligere Aar viser det sig, at der er en glædelig Nedgang i Forsømmelsernes Antal, navnlig hører det efterhaanden til Sjældenhederne, at Børn forsømmer uden lovlig Grund. I Bøder er der for Aaret kun idømt 41,84 Kr. mod 167,18 i det nærmest foregaaende Aar.

### Forskellige Meddelelser.

Aaret har været præget af Udvikling indenfor Skolevæsenet. Fra Skoleaarets Begyndelse,  $\frac{1}{4}$  1925, begyndte man at arbejde efter en ny Skole- og Undervisningsplan. Det væsentligste af det ny, der hermed gennemførtes, var Oprettelsen af en Mellemskoleafdeling ved Kommuneskolen. — Da Bøger og alt Undervisningsmateriel er gratis i denne Mellemskole, og der ikke betales Skolepenge, er der herved skabt Betingelser for, at Børn fra alle Hjem — uanset disse Hjems økonomiske Forhold kan faa Del i de Goder, som en udvidet Undervisning byder paa.

For Folkeskoleklasserne betyder den ny Skoleplan en Forhøjelse af Time-tallet i Skolens Hovedfag, Dansk, og for Pigeklassernes Vedkommende tillige en Forhøjelse af Regnetimernes Antal. — Foruden andre mindre Forandringer — f. Eks. Indførelse af en Times ugentlig Bogføring i Skolens 7de Drengeklasse — blev Undervisningen i Havebrug obligatorisk Fag, og Timerne i dette Fag gaar for Fremtiden ind i Skolens almindelige Timer. Tidligere fik mange Børn ikke Del i denne nyttige og fornøjelige Undervisning, bl. a. fordi de om Eftermiddagen var optaget af Arbejde i deres Ærindeplads.

Da Tallet af Elever til Undervisning i Havebrug med denne Ordning omtrent fordobledes, maatte der ske en Udvidelse af Arealet til Skolehave, og Byraadet overlod derfor Skolen et smukt beliggende Stykke Jord øst for Andreas Riis' Vej. Dette Stykke Jord er nu indhegnet, og det vil forhaabentlig ad Aare, naar Skolens raske Dreng har bearbejdet det, komme til at fremtræde som et Anlæg, der kan være en Pryd for Byen.

Endelig fik Skolen øst for den nye Skolehave overladt et Stykke Jord til Sportsplads. Dette Stykke er ligeledes indhegnet, og naar det bliver planeret og tilsaaet med Græs, vil man her kunne drive Sport i Gymna-

stiktimerne, medens man hidtil var henvist til Galgeløkken, der ligger saa langt fra Skolen, at en for stor Del af Timen gik til Turen frem og tilbage.

Skolen har i det hele taget Grund til at være taknemmelig for den Offervilje, Byraadet ved disse Forbedringer har vist overfor den. —

I Skolens 1ste Mellemskoleklasse undervises ved Aarets Slutning 32 Elever.

*Skolelægen*, Hr. Læge Kabell, har med usvækket Interesse for Skolen i Aar som tidligere undersøgt samtlige Skolens Børn hvert Kvartal.

En Del svagelige Børn er udtaget og faar for Skolens Regning udleveret Jern eller Levertran paa Skolen — Hr. Kabell har desuden tilbudt Skolen at behandle Elever med daarlige Ører — Øreflod eller lignende —, naar disse af Skolen henvises til Lægen. Da en mangelfuld Behandling af en Øresygdom kan resultere i en farlig Mellemskolebetændelse, vil det være af Betydning, om Hjem og Skole benytter sig af dette Tilbud fra Skolelægens Side.

*Skolesparekassen* havde  $\frac{1}{4}$  25 889 Sparere. Disse havde i alt inde-  
staaende 30356,01 Kr. Sparekassen bestyres for Tiden af Lærerne Torn-  
berg og Petersen (Regnskab for Aaret  $\frac{1}{4}$  24— $\frac{1}{4}$  25 findes paa Beretnin-  
gens sidste Side).

Ved Udskrivningen 1ste April 1925 udbetaltes til 67 Sparere 5863,24 Kr. og ved Udskrivningen af 1ste Oktbr. 1925 til 39 Sparere 3296,36 Kr. Naar Konfirmationen staar for Døren, har de fleste Hjem god Brug for en saadan Sum, opsparet gennem de 7 Aar, Barnet har gaaet i Skole.

*Børnebogsamlingen* ejer ca. 800 Bind, fordelt i de forskellige Klasser. Den bestyres af Hr. Lærer Sommer. Bogudlaanet har i Aarets Løb været 11,092 Bind.

Til Bogsamlingen har Skolen modtaget følgende Beløb:

Tilskud fra Staten . . . . .	125 Kr.
— » Amtet . . . . .	50 —
— » Kommunen . . . . .	100 —
	Ialt 275 Kr.

Da der paatænkes en Ordning, hvorved Skolens Børnebibliotek gaar over i Centralbiblioteket, er kun en mindre Del af de ovenfor nævnte Tilskud anvendt til Indkøb af Bøger, medens Størstedelen ligger som Beholdning ved Aarets Slutning.

*Lærerbogsamlingen* har som Tilskud fra Kommunen modtaget 100 Kr. og fra Etatsraadinde Koefoeds Legat andre 100 Kr. Disse Penge er for største Delen anvendt til Betaling af løbende Abonnementer og Indbinding af forskellige Værker. Der subscriberes paa følgende Værker: Salmonsens Lexikon, Ordbog over det danske Sprog, Traps Danmark, Kirkeleksikon for Norden, Dansk biografisk Leksikon, Vahl og Hatt: Jorden og Menneskelivet, »Frem«, Opfindelsernes Bog og Brix: Danmarks Digtere.

Regnskab for Bogsamlingen indsendes hvert Aar til Kommunalbestyrelsen.

Af *Etatsraadinde Koefoeds Legat til Rønne Kommuneskole* er til Skolens Kemisamling bevilget 100 Kr.

For dette Beløb er indkøbt en Del værdifulde Apparater, som Skolen har megen Brug for, navnlig ved Undervisningen i Mellemskolen.

Foruden de tidligere nævnte 100 Kr. til Lærerbogsamlingen er endvidere fra samme Legat modtaget 100 Kr. til Bestyrelsen for Spareforeningen samt et Beløb til Anskaffelse af Træsko til Børn fra daarligt stillede Hjem.

*Afd. Grosserer Riis' Legater til Rønne Kommuneskole.*

**Kompletteringsfonden.**

(Bestyres af Lærerne S. P. Andersen og N. M. Petersen sammen med Overlæreren.)

*Regnskab (1/4 25—1/4 26).*

Indtægt.	Kr. Ø.
Beholdning ved Aarets Begyndelse . . . . .	197 60
Renter af 2,500 Kr. i 1 Aar . . . . .	112 50
Indvundne Renter . . . . .	4 64
	314 74

Udgift.	Kr. Ø.
Præparat af Hjerte . . . . .	15 00
— » Gris . . . . .	25 00
— » Due . . . . .	20 00
— » Hjerne . . . . .	12 00
— » Drøvtyggermave . . . . .	20 00
— » Øje . . . . .	10 00
— » Nyre og Blære . . . . .	12 00
— » Hestebremsearver . . . . .	7 00
— » Tinter . . . . .	3 00
— » Biens Udvikling . . . . .	6 00
Porto og Emballage . . . . .	2 00
Fragt og Havnepenge . . . . .	2 15
Porto ved Pengesendelse . . . . .	0 40
Opsætning af Antenne . . . . .	43 40
Forskellige fysiske Apparater (Erik Weitzmann) . . . . .	70 00
Fragt og Porto . . . . .	5 13
Beholdning ved Aarets Slutning . . . . .	61 66
	314 74

Renterne af samme Legater til Præmier for flinke Dreng og Piger ved Rønne Kommuneskole er anvendt saaledes:

**April 1925.**

*Præmier for Flid og Opmærksomhed (Dreng):*

Erik Jensen: 10,00 Kr. + Værktøj.

Elof Nielsen:	10,00 Kr.
Gunnar Pihl:	10,00 —
Vilh. Sonne:	8,00 —
Erik Larsen:	8,00 —
Carl Christian Nielsen:	10,00 —

*Præmier for Haandgerning:*

Ruth Magnussen:	En Sølvske.
Lilli Gunver Hansen	do.

*Præmier for Skolekøkkengerning:*

Ethel Hansen:	Et Sølv-Servietbaand.
---------------	-----------------------

**Oktober 1925.**

*Præmier for Flid og Opmærksomhed (Drenge):*

Holger Hansen:	15,00 Kr.
Grøgers Jensen:	10,00 —
Henning Johansen:	10,00 —
Julius Jensen:	10,00 —
Kristian Glud:	6,25 —
Sv. Ove Hansen:	5,00 — + Værktøj.

*Præmier for Haandgerning:*

Gundine Petersen:	En Sølvske.
Anna Margr. Hansen:	do.

*Præmier for Skolekøkkengerning:*

Gudrun Skovgaard:	Et Sølv-Servietbaand.
Anna Margr. Hansen:	En skriftlig. Anerk. fra Skolen.
Vera Holm:	Do.                      do.

Skolen har haft den Glæde, at flere Elever og andre i Aarets Løb har vist deres Interesse for den ved at skænke forskellige pæne Ting til Samlingerne.

Følgende Bidrag er skænket:

- Pindsvinefisk og Bo af Gedeams: Lærer *Vinten*.  
 Overkæbe af Savfisk og Horn af Bøffel: Elev *Henry Becher*, 6 F.  
 Over- og Underkæbe af Haj: Bagermester *Kyhn*, Rønne.  
 Krabbe: Lærer *Petersen*.  
 En Flintkile, en Flintkniv og to smukt slebne Stenøkser: Elev *H. P. Petersen*, 7 A.  
 Æg af Emu og lille Pindsvinefisk: Elev *Poul Jensen*, 6 A.  
 Bardø og Øreknogle af Grønlandshval: Maskinass. *Mogensen*, Rønne.  
 To store Koralgrene: Elev *Karl Kæmpe*, 6 B.  
 Kryolitprøve fra Grønland: Elev *Hans Petersen*, 6 B.  
 Konkylie: Elev *Poul Svendsen*, 7 A.  
 Foster af Kalv: Elev *Gerhard Jensen*, 6 F.

Elektricitetsværket . . . . .	8 Ø. pr. m <sup>3</sup>
Pris pr. solgt m <sup>3</sup> . . . . .	24,45 Øre
» » udsendt m <sup>3</sup> . . . . .	22,3 »

**Koks.**

Beholdning ved Aarets Begyndelse . . . . .	5275 hl
Produceret i Aarets Løb . . . . .	60587 »

Tilsammen 65862 hl

Afgang i Aarets Løb:	% af Produktionen	De udkørte Koks, som gik gennem Knuser, har givet %
a. Underfyring . . . . .	14393 hl	23,7
b. Lokaler, Folkene o. lign. . . . .	195 »	
c. Salg, hele . . . . .	889 »	
» knuste . . . . .	38535 »	77,1
» Nødde . . . . .	} 4922 »	9,9
» smaa . . . . .		
» Smuld . . . . .		
d. Tab ved Knusn. og Maaling . . . . .	6528 »	13,0
		65462 hl

Beholdning ved Aarets Slutning . . . . .	knuste 400 hl
--	---------------

Kokspris: hele pr. hl Kr. 2,75, 2,20, 2,00.	Vægt pr. hl hele . . . . .	38 kg
» knuste » » 3,25, 2,50, 2,25.	» » knuste . . . . .	42 »
» Nødde » » } 1,75, 1,50, 1,00.	» » Nødde } . . . . .	48 »
» smaa » »	» » smaa	
» Smuld » »	» » Smuld	

Salget har udgjort i alt Kr. 89574,70 = Kr. 2,02 pr. hl i Gennemsnit.  
 Kokslager beregnes til: knuste Kr. 2,25 pr. hl.

**Tjære.**

Beholdning ved Aarets Begyndelse . . . . .	91853 kg
Produceret i Aarets Løb . . . . .	151100 »

Tilsammen 242953 kg

Afgang: Salg: Raa Tjære . . . . .	25512 kg
Centrifugeret Tjære . . . . .	114746 »
	140258 »

Beholdning ved Aarets Slutning . . . . .	102695 kg
--	-----------

Salget har udgjort ialt Kr. 15062,90 = 10,7 Øre pr. kg i Gennemsnit.  
 Lager af Tønder d.  $\frac{1}{4}$  26: 90 Stk. à 8 Kr.  
 Tjærebeholdning regnes til 5 Øre pr. kg.

**Rensemasse.**

Beholdning ved Aarets Begyndelse . . . . .	5500 kg
Tilgang i Aarets Løb . . . . .	38170 »

Overføres 43670 kg

enet  
1925,  
5 Kr.  
taget

Et  
efoed  
af et  
Over-

ældre.  
derne.

borgs,

Rud-  
Vo-  
fun-  
des-  
olen  
Iste  
k. J.  
ig til  
nud-  
skole  
ærer

us.



	Overført 43670 kg
Afgang i Aarets Løb . . . . .	15670 >
Beholdning ved Aarets Slutning . . . . .	<u>28000 kg</u>
Rensekasser skiftet 66 Gange.	
Rensemasse regnes til Kr. 35,00 pr. Ton.	

### Ovendriften.

I Drift var Ovn I i 365 Døgn.
> > > II i 355 >
> > > III i 162 >
Antal Ladninger i Aarets Løb 21677.

I Drift 15 Retorter i 128 Døgn.
> 16 > i 75 >
> 23 > i 43 >
> 24 > i 119 >
Ialt 892 Ovndøgn.
> 6964 Retortdøgn.
Antal Retorter udbrændt 126.

### Gadebelysningen.

2 à 177—325 Stk. Lygter opadbrændende i 1672 <sup>1</sup> / <sub>4</sub> Timer	52802,75 m <sup>3</sup>
2 à 44 > Natlygter i 2170 <sup>3</sup> / <sub>4</sub> >	9147,42 >
1 à 7 > Lygter ved Gadearbejde i 506 <sup>1</sup> / <sub>2</sub> >	154,37 >
2 à 325 > Vaageblus i 365 Døgn	17566,46 >
Forbrug ialt	<u>79671 m<sup>3</sup></u>

Der fandtes ialt 325 Stk. Gadelygter. Disse blev forsynet med 986 Næt, 250 Glas, 52 Dørglas, 110 Sideglas, 80 Bundglas.

### Gasmaalere.

	Alm. Maalere	Automat- maalere
Ved Aarets Begyndelse fandtes i Brug . . . . .	2936	0
Opsat i Aarets Løb . . . . .	299	2
	<u>Tilsammen 3235</u>	<u>2</u>
Nedtaget i Aarets Løb . . . . .	274	6
Ved Aarets Slutning i Brug . . . . .	<u>2961</u>	<u>2</u>

Forbrug af Elektricitet . . . . . 19320 HWT.  
Vand . . . . . 8295 m<sup>3</sup>.

### Stikledninger.

Ved Aarets Begyndelse . . . . .	2517 Stk.
Tilgang i Aarets Løb . . . . .	36 >
	<u>Tilsammen 2553 Stk.</u>
Afgang i Aarets Løb . . . . .	0 >
Ved Aarets Slutning . . . . .	<u>2553 Stk.</u>

**Hovedledninger.**

Tilgang med 26 m 100 m/m Rør i Integade.  
 100 » 100 » » i Eginggade.  
 84 » 100 » » i Sygehusvejen.  
 Hovedledning i Søndergade fra Lille Torv til Zahrtmannsvej omlagt med  
 200 m/m Rør.

**Gasmotorer.**

Ved Aarets Begyndelse . . . . .	13 Stk. med i alt 47,5 HK.
Tilgang i Aarets Løb . . . . .	0 » » » 0 »
	Tilsammen 13 Stk. med i alt 47,5 HK.
Afgang i Aarets Løb . . . . .	0 » » » 0 »
Ved Aarets Slutning . . . . .	13 Stk. med i alt 47,5 HK.

**Gennemsnitstal.**

Kulforbrug i Døgnet . . . . .	9265 kg	
Gasproduktion i Døgnet . . . . .	2852 m <sup>3</sup>	
» pr. Retort i Døgnet . . . . .	149 »	
» pr. Ladning . . . . .	47,8 »	
Kulforbrug » » . . . . .	156 kg	
Gasudbytte pr. 1000 kg Kul . . . . .	306,7 m <sup>3</sup>	
Koksudbytte » » » . . . . .	680,6 kg	68,06 %
Underfyr » » » . . . . .	161,8 »	16,18 %
Tjære produceret » » » . . . . .	45 »	
Ammoniakvand » » » . . . . .	0 Lit.	
Vægt pr. hl hele Koks . . . . .	38 kg	
Største Døgnforbrug Onsdag d. 23/12 . . . . .	5350 m <sup>3</sup>	
Mindsie do. Mandag d. 1/6 . . . . .	1700 »	

Rønne Gasværk, den 20de Juli 1926.

**J. Stibolt.**

## Rønne kommunale Elektricitetsværk.

Det forløbne Aar har været præget af de store Udvidelser, som paabegyndtes i August 1925; da det viste sig umuligt at blive færdig til henimod Jul installeredes paa Slagteriet og Maskinfabriken 40 k. W. Dynamoer, som fødede direkte paa Nettet.

Fra Odense Elektricitetsværk indkøbtes en 75 k. W. »Asea« Motorgenerator, som sattes ind i Driften d. 18de December, den paafølgende Dag blev Højspændingsledningerne til Oplandsforsyningen sat under Spænding, og denne Dag samt den 20de blev Transformatorstationerne Svalhøj, Klemensker, Aarsballe og Vestermarie taget i Brug.

Værkets Produktion er steget med 16,29 % til 731,003 K. W. T. heraf er 9,016 K. W. T. leveret af ovennævnte 2 Anlæg. Salget er vokset med 10,62 % og udgør 535,665 K. W. T. Den største Kraftforbruger har aftaget 23,713 K. W. T., medens den største Lysforbruger har aftaget 6,093 K. W. T.

## Driftsregnskab 1925—26.

Indtægter.	Budget		Regnskab			
	Kr.	Øre	Kr.	Øre	Kr.	Øre
Salg af Elektricitet:						
<b>Byen:</b>						
Lys . . . . .	138000	00	163332	51		
Kraft . . . . .	60000	00	50467	63		
<b>Oplandet</b> . . . . .	1100	00	2592	47		
					216392	61
Maalerleje . . . . .	600	00	755	83		
Andre Indtægter . . . . .	4000	00	3589	14	4344	97
	203700	00			220737	58
Større Indtægt . . . . .	17037	58				
	220737	58			220737	42

Udgifter.	Budget		Regnskab	
	Kr.	Øre	Kr.	Øre
Lønninger . . . . .	49525	00	52081	05
Brændsel . . . . .	33100	00	28263	05
Smøreolie, Tvist og Vand . . . . .	4500	00	5881	06
Vedligeholdelse af Akkumulator . . . . .	1000	00	1856	33
»       » Maskiner, Inventar og Værktøj . . . . .	4600	00	4952	12
»       » Bygninger og Plads . . . . .	2800	00	485	62
»       » Ledninger og Maalere . . . . .	3800	00	2320	11
Skatter, Afgifter og Forsikringer . . . . .	3500	00	3006	26
Kontorudgifter . . . . .	1500	00	1105	88
Aflæsning og Opkrævning . . . . .	3878	00	4011	38
Renter og Afdrag paa Laan . . . . .	38337	00	40703	28
Uforudsete Udgifter . . . . .	1000	00	3587	28
	147540	00	147753	42
Større Udgift . . . . .	213	42		
	147753	42	147753	42

Driftsoverskud: 72984 Kr. 16 Øre.

### Nyanskaffelser afholdte af Driftsoverskudet.

	Budget		Regnskab	
	Kr.	Øre	Kr.	Øre
Udvidelse af Ledningsnet . . . . .	6000	00	0	00
»    » Stikledninger . . . . .	2500	00	1325	45
Nyt Værktøj og Inventar . . . . .	500	00	868	13
Nye Maalere . . . . .	5000	00	3065	39
	14000	00	5258	97
Mindre Udgift . . . . .			8741	08
	14000	00	14000	00

Henlagt til Fornyelsesfonden 67725 Kr. 19 Øre.

## Sammenligning mellem Driftsaarene 1924—25 og 1925—26.

	1/4 1925	1/4 1926	Forøgelse	
			i alt	i %
Maskinkraft paa Centralen K. W.	300	300		
Motorgenerator » » »	40	75	35	
Akkumulatorbatteri » » »	78	78		
Fødekablernes Længde . . . km	2,07	2,07		
Fordelingsnettets Længde . . . »		24,18		
— Kobbervægt Tons		19,28		
Antal Stikledninger . . . . .	2053	2088	35	1,74
Højspændingskabel . . . . . km	0,75	0,75		
Højspændingsluftledning . . . »	4,0	25,28	21,28	
Antal Transformatorstationer . .	2	6	4	
Transformatorernes samlede Størrelse . . . . .	45	405	360	
Installationernes Størrelse:				
<b>Jævnstrøm:</b>				
Lys, 1 Lampested = 40 Watt . . . .	926	951	25	2,7
Kraft, 1 H. K. = 0,9 K. W. . . . .	980	1072	92	9,4
Ialt . . . . .	1906	2023	117	6,14
<b>Vekselstrøm:</b>				
Lys, 1 Lampested = 30 Watt . . . .	2,0	185,6	182,7	
Kraft, 1 H. K. = 0,2 K. W. . . . .	51,7	1129,0	1078,2	
Ialt . . . . .	54,6	1315,5	1260,9	
<b>Maalere i Byen:</b>				
Lys . . . . .	2514	2552	38	1,51
Kraft . . . . .	264	261	- 3	- 1,18
Teknisk Brug . . . . .	5	12	7	140,0
Ialt . . . . .	2783	2825	42	1,51
<b>Maalere i Oplandet:</b>				
Lys . . . . .	2	324	322	
Kraft . . . . .	4	144	140	
Ialt . . . . .	6	468	462	
	1923—24	1925—26		
Produktion . . . . . K. W. T.	620849	721987	101138	16,29
Omformer . . . . . »		133964		
Værkets Forbrug . . . . . »	6560	11229	4669	71,1
<b>Afgaaet fra Værket:</b>				
Jævnstrøm . . . . . K. W. T.		490180		
Vekselstrøm . . . . . »		62648		
Køb af Elektricitet . . . . . »		9016		
Ialt . . . . . »	532791	561844	29053	5,46
<b>Forbrugt i Installationerne:</b>				
Jævnstrøm:				
Lys . . . . . K. W. T.	251219	277115	25896	
Kraft . . . . . »	227409	200520		
Vekselstrøm . . . . . »		58030		
Ialt . . . . . »	478628	535665	57037	10,69
Største Døgnproduktion . . . . . »	3385	3453	68	
Mindste . . . . . »	344	721	377	
<b>Aarlige Benyttelsestimer:</b>				
Lys . . . . .	248,6	243,7		
Kraft . . . . .	235,7	117,8		
Ialt . . . . .	242,2	160,4		
	19-12-24 Kl. 5 <sup>00</sup> Ef.	12-12-25 Kl. 4 <sup>00</sup> Ef.		
Største Belastn. paa Værket K. W.	343	376		
— — i % af Installationerne . . . . .	18,0	18,58		



Forbrugt i Installationerne . . . . .	535665	K. W. T.
Tab i Ledningsnettet 4,72 % . . . . .	26079	—
	552828	K. W. T.
Køb af Elektricitet . . . . .	6019	—
Værkets Forbrug af Lys og Kraft . . . . .	11229	—
Jævnstrøm tilført Omformeren . . . . .	133964	—
Tab paa Centralen = 4,57 % . . . . .	32982	—
Produktion . . . . .	731003	K. W. T.

Maaned	Værkets Forbrug	Afgaaet fra Værket			Salg af Jævn- og Vekselsstrøm			Største Belastn.
		Jævnstrøm	Vekselsstrøm	I alt	Lys	Kraft	I alt	
April . . . . .	656	29960	4438	34398	14000	16592	30592	243
Maj . . . . .	542	24650	3630	28280	2562	23334	25896	216
Juni . . . . .	660	23730	4170	27900				155
Juli . . . . .	735	29430	4730	34160				171
August . . . . .	630	31350	4440	35790				220
September . . . . .	671	39680	4270	43950				250
Oktober . . . . .	761	47730	3510	51240				307
November . . . . .	1075	54630	3010	57640				312
December . . . . .	1385	63720	5410	69130				376
Januar . . . . .	1492	55610	7320	62930				316
Februar . . . . .	1270	45960	8080	54040				291
Marts . . . . .	1352	43730	9040	52770				284
I alt . . . . .	11229	490180	62648	552828	277115	258550	535665	



### Direkte Driftsudgifter i Øre pr. Kilowatttime.

	Produceeret	Solgt
Lønninger . . . . .	7,12	9,56
Brændsel . . . . .	3,92	5,20
Smøreolie, Vand, Tvist . . . . .	0,81	1,08
Vedligeholdelse af Akkumulator . . . . .	0,19	0,25
»    » Maskiner, Inventar og Værktøj . . . . .	0,68	0,91
»    » Bygninger og Plads . . . . .	0,07	0,09
»    » Ledninger og Maalere . . . . .	0,32	0,43
Skatter, Afgifter og Forsikringer . . . . .	0,41	0,55
Kontorudgifter . . . . .	0,15	0,20
Aflæsning og Opkrævning . . . . .	0,55	0,74
Uforudsete Udgifter . . . . .	0,49	0,66
	<u>14,71</u>	<u>19,67</u>

### Indirekte Udgifter i Øre pr. Kilowatttime.

	Produceeret	Solgt
Renter og Afdrag paa Laan . . . . .	5,57	7,49

Direkte Gennemsnitsudgift i Ø. pr. produceret Kilowatttime 14,71

Indirekte » » » » 5,57

I alt 20,28

Gennemsnitspris pr. solgt Kilowatttime . . . . 39,81

Gennemsnitsudgift » » . . . . 27,16

Avance » » . . . . 12,65

**Elektricitetsværkets Formue.**

	Kr. Ø.
Anskaffelsessum for hele Værket d. 1/4 1925 . . .	717749 75
Forøgelse af Anlægssummen i 1925—26:	
Nye Anlæg paa Værket afholdte af Laan . . .	383065 89
» — afholdte af Driftoverskudet . . .	5258 97
	<u>1106074 61</u>
Bogført Værdi d. 1/4 1925 . . . . .	<u>520418 61</u>
» » d. 31/3 1926 . . . . .	903484 50
Fornyelsesfonden d. 31/3 1926 . . . . .	<u>227629 81</u>
Elektricitetsværkets Formue . . . . .	<u>1131114 31</u>

**Elektricitetsværkets Gæld**

d. 31/3 1926 . . . . .	<u>402239 69</u>
------------------------	------------------

Rønne i Oktober 1926.

**K. Schmidt.**

# Rønne Vandværk.

## Driftsberetning for Aaret 1925—26.

### Oppumpet Vand.

#### Buldregaard.

Maaler viste ved Aarets Slutning . . . . .	235200 m <sup>3</sup>
— — » — Begyndelse . . . . .	58800 —
Oppumpet i Aarets Løb . . . . .	<u>176400 m<sup>3</sup></u>

#### Elleby.

Maaler viste ved Aarets Slutning . . . . .	4100 m <sup>3</sup>
— — » — Begyndelse . . . . .	730200 —
Oppumpet i Aarets Løb . . . . .	<u>83850 m<sup>3</sup></u>

Maaler har været til Reparation.

#### Sursænke.

Maaler viste ved Aarets Slutning . . . . .	131700 m <sup>3</sup>
— — » — Begyndelse . . . . .	39550 —
Oppumpet i Aarets Løb . . . . .	<u>92150 m<sup>3</sup></u>

Maaler har været til Reparation.

#### Curdts Lund.

Maaler viste ved Aarets Slutning . . . . .	202850 m <sup>3</sup>
— — » — Begyndelse . . . . .	168600 —
Oppumpet i Aarets Løb . . . . .	<u>34250 m<sup>3</sup></u>

### Oppumpet Vandmængde samt Forbrug.

Oppumpet i alt i Aarets Løb . . . . .	436490 m <sup>3</sup>
Beholdning ved Aarets Begyndelse . . . . .	1000 m <sup>3</sup>
— — » — Slutning . . . . .	1000 —
Mindre Beholdning ved Aarets Slutning . . . . .	0 —
Vandforbrug i Aarets Løb . . . . .	<u>436490 m<sup>3</sup></u>

**Forbrug af Elektricitet, Petroleum, Olie og Tvist.****Elektricitet (Vekselstrøm).**

Forbrug i Aarets Løb . . . . . 46874 K.W.T.

**Elektricitet (Jævnstrøm).**

Hovedmaaler viste ved Aarets Slutning . . . 3463,5 K.W.T.

— — » — Begyndelse . . . 8047,0 —

Forbrug i Aarets Løb . . . . . 5416,5 K.W.T. 220 Volt.

**Fordeling af Elektricitetsforbruget.****Vekselstrøm:**

Buldregaard . . . . . 17915 K.W.T. à 15,8 Ø. = Kr. 2830,57

Elleby . . . . . 5411 — » » » = » 854,94

Sursænke . . . . . 22981 — » » » = » 3631,00

**Jævnstrøm:**

Curdts Lund 220 Volts Forbr.  $\times 2 = 10833$  — » » » = » 1711,61

Tilsammen 57140 K.W.T. à 15,8 Ø. = Kr. 9028,12

Til Boringer 567 K.W.T.

**Elektricitetsforbrug til Lys.**

Buldregaard . . . . . 95,8 K.W.T. à 15,8 Ø. = Kr. 15,14

Curdts Lund . . . . . 5,2 — à » » = » 8,21

Tilsammen 101 K.W.T. à 15,8 Ø. = Kr. 23,35

Samlet Elektricitetsforbrug = 57808 K. W. T.

**Petroleum.**

Beholdning ved Aarets Begyndelse . . . . 41 kg à 31 Ø.

Tilgang i Aarets Løb . . . . . 162 » » 26 »

Tilsammen 203 kg à Ø.

Forbrug i Aarets Løb . . . . . 150 » à 31 à 26 » = Kr. 41,05

Beholdning ved Aarets Slutning . . . . . 53 kg à 26 Ø. = Kr. 13,78

**Smøreolie.**

Beholdning ved Aarets Begyndelse 66 + 4 = 70 kg à 65 Ø.

Tilgang i Aarets Løb . . . . . 0 + 25 = 25 » à 150 »

Tilsammen 95 kg à

Forbrug i Aarets Løb . . . . . 40 + 19 = 59 » à 65 à 150 Ø. = Kr. 54,50

Beholdning ved Aarets Slutning . 26 + 10 = 36 kg à 65 à 150 Ø. = Kr. 31,90

**Tvist.**

Beholdning v. Aarets Begyndelse . . . . .	45 + 1 = 46 kg à 222 Ø.	
Tilgang i Aarets Løb . . . . .	0 0 = 0 » à »	
	<hr/>	
	Tilsammen 46 kg	
Forbrug i Aarets Løb . . . . .	29 + 1 30 »	= Kr. 66,60
Beholdning ved Aarets Slutning . . . . .	16 + 0 = 16 kg	= » 35,52
	<hr/>	

**Maskindriften.****Buldregaard.**

I Drift var Elektromotoren .	3208 Timer.	Oppumpet ca. 147650 m <sup>3</sup> Vand
» » Petroleumotoren	0 »	» » 0 » »
» » Vindmotoren	1092 »	» » 28750 » »
	<hr/>	
Tilsammen	4300 Timer.	Oppumpet ca. 176400 m <sup>3</sup> Vand
	<hr/>	

**Elleby.**

I Drift var Elektromotoren i	2541 <sup>1</sup> / <sub>2</sub> Timer.	Oppumpet ca. 73200 m <sup>3</sup> Vand
» » Hævertledningen i	6218 <sup>1</sup> / <sub>2</sub> »	» » 10650 » »
	<hr/>	
Tilsammen	8760 Timer.	Oppumpet 83850 m <sup>3</sup> Vand
	<hr/>	

**Sursænke.**

I Drift var Elektromotoren i 5841 Timer. Oppumpet . 141990 m<sup>3</sup> Vand

**Curdts Lund.**

I Drift var Elektromotoren i 1878 Timer. Oppumpet . 34250 m<sup>3</sup> Vand  
 Samlet oppumpet Vandmængde fra alle Stationer 436490 m<sup>3</sup> Vand

**Filtrene.**

Filter ved Tornegaard renset . . . . . 28 Gange, skyllet 54 Gange  
 » » Curdts Lund » . . . . . 8 » » 22 »

**Stikledninger.**

Ved Aarets Begyndelse . . . . . 2340 Stk.  
 Tilgang i Aarets Løb . . . . . 28 »  
 Ved Aarets Slutning . . . . . 

---

 2368 Stk.

**Hovedledninger.**

Tilgang med 100 m 75 m/m Rør i Eginsgade.

**Forbrugere.**

Ved Aarets Begyndelse fandtes Ejendomme og Grunde med Vandindlæg med . . . . .	2985	Forbrugere
Tilgang i Aarets Løb . . . . .	36	»
	<u>Tilsammen</u>	<u>3021 Forbrugere</u>
Afgang i Aarets Løb . . . . .	2	»
Ved Aarets Slutning fandtes . . . . .	<u>3019</u>	<u>Forbrugere</u>

**Haner og W. C.**

	Haner efter Assurance	Andre Haner	W. C.
Ved Aarets Begyndelse i Brug . . . . .	2687	1284	831
Tilgang i Aarets Løb . . . . .	32	58	40
	<u>Tilsammen</u>	<u>1342</u>	<u>871</u>
Afgang i Aarets Løb . . . . .	2	2	0
Ved Aarets Slutning . . . . .	<u>2717</u>	<u>1340</u>	<u>871</u>

Havevanding efter Opmaaling pr. 31/3 26 = 167 Stk. med 41564 m<sup>2</sup>.

**Maalere.**

Ved Aarets Begyndelse i Brug . . . . .	145	Maalere
Tilgang i Aarets Løb . . . . .	17	—
	<u>Tilsammen</u>	<u>162 Maalere</u>
Afgang i Aarets Løb . . . . .	1	—
Ved Aarets Slutning . . . . .	<u>161</u>	<u>Maalere</u>

Der er foretaget 48 Anboringer i Aarets Løb.

**Direkte Udgifter til Kraft og Olie pr. m<sup>3</sup> oppumpet Vand.**

Buldregaard	{	Elektromotor . ca. 1,92 Ø. pr. m <sup>3</sup>	}	Tilsammen 1,6 Ø. pr. m <sup>3</sup>
		Petroleumsmotor » 0 — —		
		Vindmotor . . » 0 — —		
Elleby	{	Elektromotor . ca. 1,18 Ø. pr. m <sup>3</sup>	}	Tilsammen 1,02 Ø. pr. m <sup>3</sup>
		Hævertledning . » 0 — —		
Sursænke:		Elektromotor . ca. 2,57 Ø. pr. m <sup>3</sup>		= 2,57 Ø. pr. m <sup>3</sup>
Curdts Lund:		Elektromotor . ca. 5 Ø. pr. m <sup>3</sup>		= 5 Ø. pr. m <sup>3</sup>
I alt Udgift til Kraft og Olie pr. m <sup>3</sup> oppumpet Vand . . . . .				= 2,1 Ø.
Samlede Driftsudgifter pr. m <sup>3</sup> oppumpet Vand . . . . .				= 16,61 Ø.
Samlede Udgifter til Drivkraft i Aarets Løb . . . . .				Kr. 9213,62
Samlede Driftsudgifter . . . . .				Kr. 72511,38

Rønne Vandværk, den 7de Juli 1926.

**J. Stibolt.**

**Oversigt**  
over  
**Rønne Kommunes Kødkontrol**  
i Aaret  $\frac{1}{9}$  1925— $\frac{31}{8}$  1926.

---

I Aarets Løb er slagtet hos indenbys Slagtere:

104 Heste,  
962 Okser,  
514 Svin,  
2132 Fedekalve,  
314 Spædekcalve,  
400 Faar og Lam.

Deraf var 57 Okser, 28 Svin, 23 Fedekalve og 1 Lam tuberkuløse; 1 Svin og 2 Fedekalve blev sortstemplet paa Grund af Tuberkulose; 2 Okser og 1 Svin blev sortstemplet paa Grund af anden Aarsag. 7 Okser og 3 Fedekalve blev totalt kasseret paa Grund af Tuberkulose; 1 Hest, 2 Okser, 6 Svin og 5 Fedekalve blev totalt kasseret paa Grund af anden Aarsag.

Tuberkuloseprocenten: Okser 5,92, Svin 5,44 og Fedekalve 1,7.

Der er betalt i alt 9204 Kr. i Kødkontrolafgift.

Paa Kødkontrolstationen er fremstillet:

1 Okse, 4 Svin, 3 Lam, alt stemplet I. Kl.

I Afgift er betalt 14 Kr.

I Aarets Løb er der i alt indbetalt 9218 Kr. i Kødkontrolafgift.

Rønne, den 1ste Januar 1927.

**M. Veilbæk,**  
Stadsdyrlæge.

---

## Beretning om Aldersrenten

(Lov af 7de August 1922)

i Regnskabsaaret 1925—26.

Anmærkning: Som Rentenydere opføres kun saadanne Personer, som har modtaget Aldersrente i Kommunen, derimod ikke de i andre Kommuner boende Rentenydere, for hvilke der er udbetalt Refusioner af nærværende Kommune.

Tabel I. Antallet af Rentenydere pr. 31te Marts 1926.*)	Samlet Antal Rentenydere pr. 31. Marts 1926	Heraf: Antal Rentenydere bo- ende i Alder- domshjem**)
A. Ægtepar, hvoraf begge Ægtefæller er Rentenydere:		
1. Mænd . . . . .	121	9
2. Hustruer . . . . .	121	8
B. Enlige Mænd samt Ægtepar, hvoraf kun Manden er Rentenyder:		
1. Enlige Mænd . . . . .	108	23
2. Gifte Mænd (hvis Ægtefælle ikke er Rentenyder) . . . . .	17	,
C. Enlige Kvinder samt Ægtepar, hvoraf kun Hustruen er Rentenyder:		
1. Enlige Kvinder . . . . .	340	26
2. Gifte Kvinder (hvis Ægtefælle ikke er Rentenyder) . . . . .	7	,
Antal Rentenydere i alt	714	66

\*) Grupperne A, B og C svarer til de tre Grupper, som er nævnt i Lovens § 5, 2. Stk., i Skalaen for Aldersrentens faste Beløb. For Ægtepar under A opføres baade Mand og Hustru, for andre Ægtepar kun den Ægtefælle, der er Rentenyder. Samme Fremgangsmaade anvendes i de følgende Tabeller, hvor Betegnelserne „Gruppe A“, „Gruppe B“ og „Gruppe C“ er benyttet i samme Betydning som i ovenstaaende Tabel.

\*\*) Disse Rentenydere er indbefattede i Tallene i første Kolonne.

Tabel II. Tilgang og Afgang af Rentenydere i Løbet af Regnskabsaaret.

	Mænd	Kvinder	Tilsammen
a. Antal Rentenydere pr. 31te Marts 1925 . . . . .	260	535	795
b. Hertil lægges: Tilgang i Aarets Løb			
1. Tilflyttede, som har nydt Aldersrente i andre Kommuner . . . . .	1	4	5
2. Andre i Aarets Løb tilkomne Rentenydere . . . . .	14	30	44
Tilsammen a og b 1—2	275	569	844
c. Heri fradrages: Afgang i Aarets Løb . . . . .	29	101	130
d. Altsaa: Antal Rentenydere pr. 31te Marts 1926*)	246	468	714

\*) Tallene i denne Linie skal stemme med de tilsvarende Tal i Tabel I, første Kolonne. Det bemærkes, at det samlede Antal Mænd er lig Summen af Grupperne A 1, B 1 og B 2 i Tabel I, det samlede Antal Kvinder lig Summen af A 2, C 1 og C 2.



Tabel III. Fordeling af de i Aarets Løb ny tilkomne Rentenydere efter deres Alder ved Begæringens Indgivelse (jfr. Lovens § 5, 2. Stk.).

Anm. I denne Tabel skal ikke medtages de Rentenydere, der i Tabel II er opført under Gruppen: Tilflyttede, som har nydt Aldersrente i andre Kommuner.

Alder ved Begæringens Indgivelse:	Antal ny tilkomne Rentenydere i de anførte Aldersklasser					
	Gruppe A		Gruppe B		Gruppe C	
	Mænd	Hu- struer	Enlige Mænd	Gifte Mænd	Enlige Kvinder	Gifte Kvinder
Fra 60 til under 65 Aar . . . . .	»	1	1	»	9	1
— 65 » — 66 — . . . . .	1	1	»	»	1	»
— 66 » — 67 — . . . . .	»	2	»	»	»	»
— 67 » — 68 — . . . . .	»	»	1	»	3	1
— 68 » — 69 — . . . . .	1	3	»	»	2	»
— 69 » — 70 — . . . . .	2	2	»	»	»	»
— 70 » — 75 — . . . . .	5	»	1	1	1	»
— 75 » — 80 — . . . . .	1	1	»	»	2	»
— 80 Aar og derover . . . . .	»	»	»	»	»	»
I alt . . . . .	10	10	3	1	18	2

Tabel IV. Antal Rentenydere pr. 31te Marts 1926, som modtog Aldersrenten eller særlige Tillæg til denne i Henhold til Lovens Undtagelses- og Overgangsbestemmelser.

(Det bemærkes, at de her opførte Rentenydere skal være indbefattede i Tallene i Tabel I).

	Gruppe A		Gruppe B		Gruppe C	
	Mænd	Hu- struer	Enlige Mænd	Gifte Mænd	Enlige Kvinder	Gifte Kvinder
1. Antal Rentenydere, som modtager Renten i Henhold til:						
a. Lovens § 1, 1. Stk. (under 65 Aar, fuld Takst) . . . . .	2	2	»	»	7	1
b. Lovens § 1, 2. Stk. (Invalid) . . . . .	»	»	»	»	»	»
c. Lovens § 21, 1. Stk. (under 65 Aar, $\frac{2}{3}$ af fuld Takst) . . . . .	3	7	5	2	13	1
2. Antal Rentenydere, som modtager Tillæg i Henhold til:						
d. Lovens § 5, 5. Stk. (»25 pCt.s Tillæg») . . . . .	»	»	11	2	54	»
e. Lovens § 21, 4. Stk. (»Forskelstillæg») . . . . .	6	6	20	3	96	»

Tabel V. Kommunens Udgifter til Aldersrente i 1925—26 har været:

A. Kommunen har, som Opholdskommune, udredet til Aldersrentenydere:

1. Direkte udbetalte Beløb:	Kr. Ø.
a. Rentebeløb til Rentenydere udenfor Alderdomshjem . . .	278,145 25
b. Dyrtidstillæg til disse Rentebeløb . . . . .	49,947 00
c. Tillæg efter § 5, 5te Stk. (»25 pCts-Tillæg«) . . . . .	10,505 00
d. Tillæg efter § 21, 4de Stk. (»Forskelstillæg«) . . . . .	10,579 00
Tilsammen direkte udbetalte Beløb	<u>349,176 25</u>
2. Andre Udgifter til Aldersrentenydere:	
a. Udredet til Drift af Alderdomshjem (uden Fradrag af takstmæssig Betaling fra Kommunen selv eller fra andre Kommuner) . . . . .	76,729 56
b. Sygehjælp og lign. efter § 5, 1ste Stk., og § 10 . . . . .	117,327 51
Tilsammen andre Udgifter	<u>194,057 07</u>
3. Udgift til Ydelse af Brændsel i Vinteren 1925/26 (Lov Nr. 286 af 6/11 1925) . . . . .	14,894 80
I alt udredet til Aldersrentenydere i Kommunen (1—3)	<u>558,128 12</u>
B. Kommunen har refunderet (herunder ogsaa Refusioner af Brændselshjælp):	
a. Til København, Frederiksberg og Gentofte . . . . .	10,846 97
b. » Købstæder (herunder Marstal og Flækkerne) . . . . .	5,127 16
c. » Sognekommuner (undtagen Gentofte) . . . . .	2,901 63
I alt udredet i Refusioner (a—c)	<u>18,875 76</u>
I alt for Posterne A og B . . . . .	577,003 88
C. Kommunen har erholdt refunderet fra andre Kommuner (herunder ogsaa Refusioner af Brændselshjælp) . . . . .	66,790 83
D. Naar Post C. drages fra I alt-Beløbet for Posterne A og B, kommer til endelig Udgift (heri er ikke fradraget Statens Andel af Udgiften) . . . . .	510,213 05
E. Heri fragaar: Statens Tilskud til Alderdomsunder- støttelsen og Aldersrenten, herunder ogsaa Refusion af Brænd- selshjælp (kun det i Regnskabsaaret faktisk modtagne Statstil- skud) . . . . .	242,600 00
Kommunens Netto-Udgift	<u>267,613 05</u>

## Beretning om Fattigvæsenet i Regnskabsaaret 1925—26.

Anmærkning: Beretningen omfatter kun de under Fattigvæsenet understøttede Personer. Der medtages kun saadanne fattigunderstøttede, som har modtaget Understøttelse i Kommunen, derimod ikke de i andre Kommuner understøttede, for hvilke der er udbetalt Refusioner af nærværende Kommune.

Der skelnes ved nedenstaaende Fordeling af de understøttede mellem 3 Arter af Hjælp:

- A. Egentlig Fattighjælp, d. v. s. Fattighjælp med Fattighjælps Virkning (undtagen Alimentationshjælp.)
- B. Alimentationshjælp, d. v. s. Hjælp i Form af forskudsvis udredet Alimentationsbidrag, som for vedkommende Alimentant har medført Fattighjælps Virkning. (Se Alimentationslovens § 7.)
- C. Uegentlig Fattighjælp, d. v. s. Fattigunderstøttelse uden Fattighjælps Virkning, udredet i Henhold til Fattiglovens §§ 44, 61, 62, 63, 64 og 65, Tuberkuloseloven, Børneloven, Ulykkesforsikringsloven, Invalidforsikringsloven m. fl. Love.

Tabel I. Den faste Stab af trængende pr. 31te Marts 1926.

Herunder opføres Antallet af Personer, som ved Regnskabsaarets Slutning modtog egentlig Fattighjælp (se ovenfor under A) og i Regnskabsaarets sidste 6 Maaneder vedvarende har modtaget egentlig Fattighjælp.

- A. Almindelig Oversigt over de pr. 31te Marts 1926 til den faste Stab af trængende hørende Personer:

1. **Hovedpersoner** (d. v. s. direkte understøttede):

		Antal Personer
Mænd	Familieforsørgere . . . . .	12
	Enlige . . . . .	13
Enker	Familieforsørgere . . . . .	3
	Enlige . . . . .	17
Andre Kvinder	Familieforsørgere *) . . . . .	3
	Enlige . . . . .	11
<b>Hovedpersoner i alt</b>		<b>59</b>

Anm. *Enlige Personer* er saadanne, hvis Husstand kun omfatter den understøttede selv.

\*) Herunder maa ikke medtages gifte Kvinder; disse skal opføres som Bipersoner (Hustruer).

Tillæg. De som Familieforsørgere opførte 3 Enker havde pr. 31te Marts 1926 ialt 5 ufor sørgede Børn.

2. Bipersoner, som Hjælpen kom til Gode:	Antal Personer
Hustruer . . . . .	12
Børn . . . . .	37
	<hr/>
	Bipersoner i alt 49
	<hr/>
I alt Hoved- og Bipersoner	108

B. Fordeling efter Alder af de pr. 31te Marts 1926 til den faste Stab af trængende hørende Hovedpersoner:

Antal Hovedpersoner i Alderen:	Mænd		Enker		Andre Kvinder		Hoved- per- soner i alt
	Familie- forsørgere	Enlige Personer	Familie- forsørgere	Enlige Personer	Familie- forsørgere	Enlige Personer	
Under 20 Aar . . . . .	»	»	»	»	»	»	»
Fra 20 til under 30 Aar	1	1	»	»	»	4	6
— 30 » — 40 —	4	2	1	»	»	1	8
— 40 » — 50 —	1	»	2	1	1	2	7
— 50 » — 55 —	2	2	»	5	2	3	14
— 55 » — 60 —	1	2	»	2	»	»	5
— 60 » — 65 —	»	2	»	1	»	1	4
— 65 » — 70 —	1	»	»	»	»	»	1
70 Aar og derover . .	2	4	»	8	»	»	14
I alt *	12	13	3	17	3	11	59

\*) I alt-Tallene skal stemme med de tilsvarende Tal i Tabel I, A, 1.

Tabel II. Det samlede Antal Hovedpersoner, understøttede i Aarets Løb.

Her opføres samtlige Hovedpersoner, som i Aarets Løb, fast eller midlertidigt, har modtaget Fattighjælp. (Herunder altsaa ogsaa de foran under den faste Stab opførte.) Kun Hovedpersoner, d. v. s. direkte understøttede, derimod ikke Hustruer og Børn.

I denne Tabel skal medtages alle Hovedpersoner; men hver Person kun en Gang.

	Mænd	Kvinder	Tilsamm.
A. Personer, som kun modtog egentlig Fattighjælp .	61	80	141
B. — — kun modtog Alimenteringshjælp .	37	0	37
C. — — kun modtog uegentlig Fattighjælp .	81	64	145
D. — — baade modtog egentlig Fattighjælp og Alimenteringshjælp . . . . .	1	0	1
E. — — baade modtog egentlig Fattighjælp og uegentlig Fattighjælp . . . . .	19	22	41
F. — — baade modtog Alimenteringshjælp og uegentlig Fattighjælp . . . . .	1	0	1
G. — — baade modtog egentlig Fattighjælp, Alimenteringshjælp og uegentlig Fattighjælp . . . . .	2	0	2
Direkte understøttede Personer i alt	202	166	368

## Beretning om Hjælpekassens Virksomhed i Regnskabsaaret 1925—26.

Anm. I Beløbene for de udbetalte Understøttelser medregnes overalt Værdien af Naturalier.

I Løbet af Regnskabsaaret 1925—26 har Hjælpekassen udredet:

A. Understøttelser efter Hjælpekasseloven af <sup>29</sup>/<sub>4</sub> 1913:

Tabel I.

1. Antal understøttede Hovedpersoner (d. v. s. direkte understøttede) 224.
2. De til disse udbetalte Understøttelser udgjorde i alt 53,251 Kr. 91 Ø.
3. Kommunens Brutto-Tilskud til Understøttelser under
  - A. udgjorde i alt . . . . . 52,557 — 64 —
4. Hjælpekassens øvrige ordinære Indtægter (Hunde-  
skat, Bøder o. l.) . . . . . 694 — 27 —

Tabel II. Fordeling efter Alder af de ovenførte Hovedpersoner:

Antal Hovedpersoner i Alderen:	Mænd		Enker		Andre Kvinder		Hoved- per- soner i alt
	Familie- forsørgere	Enlige Personer	Familie- forsørgere	Enlige Personer	Familie- forsørgere*	Enlige Personer	
Under 20 Aar . . . . .	»	»	»	»	»	»	»
Fra 20 til under 30 Aar	5	4	»	»	»	»	9
— 30 » — 40 —	26	1	5	»	1	1	34
— 40 » — 50 —	36	1	16	1	6	4	64
— 50 » — 55 —	25	3	5	2	2	2	39
— 55 » — 60 —	21	3	»	5	1	5	35
— 60 » — 65 —	16	5	»	3	»	11	35
— 65 » — 70 —	1	2	»	2	»	2	7
70 Aar og derover . . .	»	1	»	»	»	»	1
I alt	130	20	26	13	10	25	224**

Anm. Enlige Personer er saadanne, hvis Husstand kun omfatter den understøttede selv.

\*) Herunder maa ikke medtages gifte Kvinder; disse skal (med Undtagelse af separerede og forlattede Hustruer o. l.) ikke medregnes nogetsteds i Beretningen.

\*\*) Dette Tal skal stemme med det ovenfor under Tabel I, 1 angivne.

De som Familieforsørgere opførte 26 Enker havde i alt 51 uforsørgede Børn.

B. Understøttelser efter Lov om Arbejdsanvisning og Arbejdsløshedsforsikring m. m. af 4de Marts 1924, § 31.

I. Udbetales disse Understøttelser af Hjælpekassen? (Ja eller Nej) Ja.

II. De understøttede Hovedpersoner og de udbetalte Understøttelser (hvis der ikke i Aarets Løb er udbetalt Understøttelser af denne Art, bedes dette angivet udtrykkeligt ved et 0 i hver Rubrik):

- a. Antal understøttede Hovedpersoner (d. v. s. direkte understøttede):
1. Familieforsørgere (undtagen gifte Kvinder) 315
  2. Enlige Personer . . . . . 68
- b. De udbetalte Understøttelser udgjorde i alt Kr. 37923.03

Anm. Saafremt disse Understøttelser ikke udbetales af Hjælpekassen, udfyldes Punkt II a og b af Kommunalbestyrelsen. I saa Fald medunderskrives Beretningen af Kommunalbestyrelsen.

## Beretning om Enkebørnsunderstøttelsen

(Lov af 29de April 1913, jfr. Lov af 4de Marts 1918 og Lov af 30te Marts 1920)

### i Regnskabsaaret 1925—26.

Anm. Som understøttede Personer opføres kun saadanne, som har modtaget Understøttelse i Kommunen, derimod ikke de i andre Kommuner understøttede, for hvilke der er udbetalt Refusioner af nærværende Kommune.

Tabel I. Antallet af understøttede Enker og Børn pr. 31te Marts 1926.

	Antal
a. Antal Enker, som den 31te Marts 1926 nød Understøttelse	31
b. Disses understøttede Børn . . . . .	72
c. Antal forældreløse Børn, som nød Underst. i H. til § 2 i Lov af 4de Marts 1918 . . . . .	»

Tabel II. Fordeling af det i Tabel I anførte Antal Enker efter disses Alder pr. 31te Marts 1926.

Antal Enker i Alderen:	Antal Enker
Under 20 Aar . . . . .	»
Fra 20 til under 30 Aar . . . . .	2
» 30 » » 40 » . . . . .	10
» 40 » » 50 » . . . . .	12
» 50 » » 55 » . . . . .	6
» 55 » » 60 » . . . . .	1
» 60 Aar og derover . . . . .	»

\*) I alt-Tallet skal stemme med det ovenfor i Tabel I anførte Tal.

I alt \*) 31

Tabel III. Fordeling af det i Tabel I anførte Antal Børn efter disses Alder pr. 31te Marts 1926.

Antal Børn i Alderen:		Antal Enkebørn	Antal forældreløse.
Under 4 Aar (understøttede med 200 Kr. aarlig)		1	»
Fra 4—12 » ( — — 160 » — )		40	»
— 12—14 » ( — — 120 » — )		18	»
Over 14 » ( — — 120 » — )		13	»
		*) Ialt 72	

\*) I alt Tallene skal stemme med de ovenfor i Tabel I anførte Tal.

Tabel IV. Fordeling af det i Tabel I anførte Antal Enker efter Antallet af understøttede Børn.

Antal Enker:	Antal Enker	Antal Enkebørn i alt
Med hver 1 understøttet Barn . . . . .	13	13
» » 2 understøttede Børn . . . . .	8	16
» » 3 — — . . . . .	3	9
» » 4 — — . . . . .	4	16
» » 5 — — . . . . .	2	10
» » 6 eller flere understøttede Børn . . . . .	1	8
	I alt *) 31	72

\*) I alt-Tallene skal stemme med de ovenfor i Tabel I anførte Tal.

Tabel V. Kommunens Udgifter til Enkebørnsunderstøttelsen i Regnskabsaaret 1925—26.

1. Kommunen har udredet til Understøttelser i Kommunen . . . . .	Kr.	Kr.
		10633.33
2. Kommunen har refunderet:		
a. Til København, Frederiksberg og Gjentofte . . . . .	300.00	
b. Til Købstæder (herunder Marstal og Flækkerne) . . . . .	15.00	
c. Til Sognekommuner (undtagen Gjentofte) . . . . .	750.00	
		1065.00
	I alt for Posterne 1 og 2	11698.33
3. Kommunen har erholdt refunderet fra andre Kommuner . . . . .		1637.50
4. Naar Post 3 drages fra I alt-Beløbet for Posterne 1 og 2, kommer til endelig Udgift (heri er ikke fradraget Statens Halvdel af Udgiften) . . . . .		10060.83
5. Heri fragaar: Statens Tilskud til Enkebørnsunderstøttelsen i Henh. t. § 4 i Lov af <sup>29</sup> / <sub>4</sub> 1913 (kun det i Regnskabsaaret faktisk modtagne Beløb) . . . . .		5030.41
	Kommunens Netto-Udgift	<u>5030.41</u>

## Børnetilsynet.

---

I Rønne Kommune var 106 Børn under Tilsyn i Henhold til Lov af 28de Marts 1923 om Tilsyn med Børn, nemlig

efter § 1 I. (Plejebørn) . . . . .	59
» § 1 II. Børn, født udenfor Ægteskab, som ikke er under offentlig Forsorg . . . . .	8
» § 2. Børn, til hvis Forsørgelse der af det offentlige udbetales Bidrag:	
a. født udenfor Ægteskab . . . . .	16
b. Ægtebørn . . . . .	23
	I alt 106

---



## Bornholms Amts Biblioteks Virksomhed

1. April 1926—31. Marts 1927.

**Udlaansvirksomhed.** I Aarets Løb udlaantes der ialt 71487 Bd. (1925—26: 74658.) Heraf var 15535 Bd. Faglitteratur og 55952 Bd. Skønlitteratur. Til voksne Laanere udlaantes i alt 48943 Bd. Heraf var 13724 Bd. Faglitteratur (24 %). Til Børn udlaantes i alt 22544 Bd. Heraf udlaantes 7912 Bd. fra Kommuneskolen.

Udlaanet fordeler sig i øvrigt saaledes:

Udlaant til Byen a) voksne	10731	Faglitt.	28665	Skønlitt.	i alt	39396
— » — b) Børn	1811	—	20733	—	»	22544
— » Enkeltlaanere paa Landet	2153	—	5346	—	»	7499
— fra Bogkasser	840	—	1208	—	»	2048
	15535	Faglitt.	55952	Skønlitt.	i alt	71487

Udenfor Rønne blev der udlaant 24 Bogkasser med tilsammen 1033 Bd. (452 Faglitt., 581 Skønlitt.) I Aarets Løb afleveredes der 24 Bogkasser.

Desuden er der gennem Biblioteket udlaant 586 Bd. Faglitt. fra andre Biblioteker, hovedsagelig fra Statsbiblioteket i Aarhus, men ogsaa fra andre af Statens Biblioteker som Det kgl. Bibliotek, Universitetsbiblioteket, Teknisk Bibliotek o. a. og fra andre private Biblioteker, navnlig Industriforeningens Bibliotek, som har stillet sin Bogbestand til Raadighed ogsaa for Centralbibliotekerne og som Amtsbiblioteket har haft overordentlig megen Nytte af. Som bekendt er det en Pligt for Amtsbiblioteket at skaffe den oplysende og faglige Litteratur, som det ikke selv ejer, fra et af Statens Biblioteker. Det har i mange Tilfælde været ret vanskeligt at afgøre, paa hvilket Bibliotek en bestemt Bog skulde søges, og ofte har en tidsspildende og kostbar Korrespondance været nødvendig, inden Bogen har kunnet skaffes. Sidste Efteraar er der imidlertid raadet Bod paa dette Forhold paa en meget heldig Maade, idet Statens Bibliotekstilsyn af Ministeriet har faaet Bemyndigelse til at fungere som et Slags Oplysningsbureau, hvortil Provinsens Biblioteker kan sende sine Rekvisitioner. Bibliotekstilsynet undersøger da, paa hvilket Bibliotek Bogen findes, og foranlediger den afsendt. Ikke alene betyder dette en væsentlig Tidsbesparelse, men ved Bibliotekstilsynets Autoritet kan vi nu laane Bøger fra Biblioteker, som ikke tidligere har været tilgængelige for Provinsens Biblioteker, navnlig forskel-

lige Fagbiblioteker, ja i enkelte Tilfælde er der endog laant Bøger fra udenlandske Biblioteker. Dette Forhold betyder en Udvidelse af Bibliotekets Ydeevne og er et glædeligt Tegn paa de danske Bibliotekers Enhed.

**Laanertallet** var d. 31. Marts 1927: 2633 (1926: 2108).

**Læsesalen** har været besøgt af ialt 23073, heraf 20816 Mænd og 2257 Kvinder.

**Bogbestanden** var d. 31. Marts 14616 Bd. Tilvæksten i Aarets Løb har været 2271 Bd. (1052 Faglitt. og 1219 Skønlitt.) Til Børneafdelingen er købt 1043 Bd. Til Afgang er ført 318 Bd. Læsesalens Haandbogsamling er 738 Bd., Tilvæksten 81 Bd. Paa Læsestuen er fremlagt 55 Tidsskrifter og 16 Aviser.

Paa Grund af Ombygningen af Lokalerne var Biblioteket lukket i alt 1 Maaned i Sommerens Løb. Dette var en kedelig Afbrydelse i Bibliotekets udadvendende Arbejde, men egentlig meget kærkommen for Bibliotekets indre Arbejde. Tiden anvendtes til at arbejde paa det haandskrevne Katalog, som kom et godt Stykke videre.

Som sædvanlig er der udlaant Bøger til en Del Studiekredse over hele Øen. 3 af dem har tillige haft Lokale paa Biblioteket.

Til Sognebibliotekerne har der været ydet Hjælp ved Vedligeholdelse og Forøgelse af Bogbestanden.

Biblioteket har i Aarets Løb haft den Glæde at modtage en Del Bog-gaver saa vel fra private som fra forskellige Institutioner.

Som i 1925 afholdtes der paa Initiativ af Haandværkerforeningens og Biblioteksforeningens Bestyrelse 2 Rundskuedage til Fordel for Teknisk Skole og Biblioteket. Biblioteket fik som sin Andel i Overskuddet 3700 Kr., der netop svarede til det Beløb, som skyldtes paa Ombygningen.

Aarets centrale Begivenhed var Ombygningen af Biblioteksbygningen og Indflytningen i de nye Lokaler, som toges i Brug d. 13/6. Den 24. i samme Maaned var Aamtsraadet og Byraadets Regnskabsudvalg, Haandværksmestrene og Pressens Repræsentanter indbudte til at tage de nye Lokaler i Øjesyn. For Ombygningen og hvad dermed staar i Forbindelse er der gjort rede i den trykte Beretning, som Biblioteket udsendte i Februar 1927. Den Gang manglede Biblioteket endnu to Lokaler i Bygningens sydlige Ende, som benyttedes til Statspolitikontor. Hurtigere end ventet har Biblioteket nu ogsaa faaet Raadighed over disse to Lokaler, idet Statspolitiet i December henflyttedes til Raadhuset. I det ene Lokale er der indrettet et Studieværelse og det andet benyttes til Magasin. Hermed er da Udvidelsen af Bibliotekets Lokaler endelig fuldendt.

Den 15de Maj 1926 benyttedes Biblioteket af d'Herrer Biblioteksinspektør Robert L. Hansen og Bibliotekskonsulent J. Banke, der afholdt Optagelsesprøve til Statens Biblioteksskole. Biblioteket indstillede to Elever og en Voluntør, som alle bestod. Desuden bestod 1 Elev, der havde indstillet sig fra et andet Bibliotek.

Bibliotekets Bestyrelse bestaar af:

Borgmester N. Nielsen, Formand,  
Lektor Saksø, valgt af Biblioteksforeningen,  
Forretningsfører Fogh, Kasserer,  
Bygmester C. Dam, valgt af Byraadet,  
Redaktør Nielsen,  
Gaardejer A. Hansen, Bodilsker, valgt af Amtsraadet,  
Fhv. Skatteraadsform. K. A. Petersen, Neksø.

Biblioteksforeningens Bestyrelse, der foruden de ovennævnte bestaar af Repræsentant Nørregaard og Rentier P. A. Larsen, holder sine Møder sammen med Bibliotekets Bestyrelse.

Personalet bestaar nu af Bibliotekar E. Gøtzsche, 1. Assistent Frk. Valentiner-Branth, 2. Assistent Frk. Thorborg Pedersen og Elev Frk. Signe Krogh.

Frk. Valentiner-Branth ansattes fra 1. September 1926. Den 1. August 1926 fratraadte Elev Frk. Karen Høyer Nielsen for at overtage en Stilling ved Gjentofte Bibliotek. Frk. Signe Krogh ansattes fra 1. December 1926, fra hvilket Tidspunkt Elev Frk. Helga Kreutzer fratraadte.

## Bornholms Amts Biblioteks Regnskab

I. April 1926—31. Marts 1927.

	Indtægt.	Kr.
Kassebeholdning fra forrige Aar . . . . .		2948.08
1. Tilskud fra Staten . . . . .		17185.00
2. — » Bornholms Amt . . . . .		3000.00
3. — » Rønne Kommune . . . . .		5000.00
— » — — (Lejeværdi af Lokaler)		4733.33
4. — » Biblioteksforeningen . . . . .		3800.00
— » Knudske Kommune . . . . .		35.00
5. Katalogsalg og Bøder . . . . .		568.60
6. Andre Indtægter (Renter) . . . . .		186.69
		37456.70
	Udgift.	
1. Lønninger . . . . .		9987.95
2. Bogkøb . . . . .		5484.30
3. Indbinding . . . . .		2195.45
4. Tidsskrifter og Aviser . . . . .		730.97
5. Rengøring . . . . .		976.61
6. Belysning . . . . .		1023.69
7. Opvarmning . . . . .		1015.00
8. Kontorhold, Tryksager og Telefon . . . . .		867.31
9. Inventar . . . . .		2053.66
10. Porto . . . . .		530.44
11. Diverse:		
a) Annoncering . . . . .	110.30	
b) Rejseudgifter . . . . .	332.00	
c) Bidrag og Kontingent . . . . .	117.90	
d) Forsikring . . . . .	184.79	
e) Lokalernes Omforandring . . . . .	4000.00	
f) Andre Udgifter . . . . .	140.15	
		4885.14
12. Leje af Lokaler . . . . .		4733.33
		34483.85
Kassebeholdning 31. Marts 1927 . . . . .		2972.85
		37456.70

Rønne, d. 27. April 1927.

**Einar Fogh,**

Kasserer.

Ovennævnte Regnskab er revideret og fundet rigtigt. Sparekassebogens Paalydende og den kontante Beholdning stemmer med ovennævnte Kassebeholdning.

Rønne <sup>12/5</sup> 1927.

O. M. Blomberg.

H. Stenbæk.

## Indberetning

om

# Boligbyggeri m. m.

i Rønne Købstad fra 1. Januar 1877 til 31. December 1926.

Af Bygningsinspektør *H. Schou.*

Vedtægten for Bygningsinspektøren i Rønne Købstad er af Justitsministeriet stadfæstet ved Bekendtgørelse Nr. 105 af 29. Juli 1876 og Bekendtgørelse Nr. 58 af 20. Juni 1884.

Bygningsvedtægten er af 20. Juni 1884 med Tillæg og Ændringer i Vedtægt af 1910, stadfæstet af Justitsministeriet den 22. Oktober 1910.

Bygningsloven for Købstæderne i Danmark af 30. December 1858 med Tillæg af 3. Januar 1890 og Ændringer i Overensstemmelse med Lov Nr. 153 af 8. Juni 1912, stadfæstet d. 1. Aug. 1912, er gældende inden for det Omraade, der ved Justitsministeriets Bekendtg. af 17. April 1918 er udvidet som følger:

Fra Stranden mod Nord følger Grænsen Sognegrænsen mod Knudsker Sogn indtil Hasle Landevej og derefter Ydergrænserne for følgende Matrikel-Numre af Rønne Købstads Markjorder: Matr.-Nr. 19, 20 a, 52 a, 39, 44, 49 a og b, 48 a, 59, 60, 61 a, 61 b, 65, 66, 67, 68, 69, 71 a, 71 b, 72, 74 a, 118 a, 118 b, 110, 109, 146, 147, 5 c, 177, 2 a, 177, 178 og 179. Grænsen følger derefter Sognegrænsen mod Knudsker Sogn til det sydøstlige Hjørne af Matr.-Nr. 239 og derfra Ydergrænserne for Matr.-Nr. 239, 241 f, 241 e, 241 c, 241 b, 253, 252, 251, 302, 301, 300 e, 299, 298, 306, 307 og 320 c til Søndre Landevej. Herfra følger Grænsen Vestsiden af denne Landevej til Indkørslen til Grusgraven og derefter Vestgrænsen for Matr.-Nr. 275, 274, 273, 274 og 270 a til Hjørnet af Søndre Kirkegaard, hvorfra den følger dennes Skel mod Øst og Nord indtil Stranden.

Der gives Ejerne af saadanne mellem den hidtidige og den fremtidige Grænse for Bygningslovens Omraade beliggende Bygninger, der ikke er tækkede med uantændeligt Materiale, eller som har Gavle af brændbart Materiale, en Frist af henholdsvis 5 og 10 Aar til Forandring af de paa-gældende Tage og Gavle, hvorhos Bygningskommissionen bemyndiges til i hvert enkelt Tilfælde, hvor Betænkelighed i saa Henseende ikke gør sig gældende, at forlænge den førstnævnte 5aarige Frist med indtil 5 Aar.

Udenfor denne Grænse for Bygningslovens Omraade er Brandpolitiloven og Købstadsbyggelovens § 20 gældende.

For at skaffe Oversigt over Boligbyggeriet i de sidste 50 Aar frem-sættes nedenstaaende Fortegnelse.

Aar	Antal Boliger	Antal Boligsager	Antal Andre Sager	Antal Anmeldelser
1877	21	11	145	156
1878	13	9	151	160
1879	14	9	152	161
1880	24	16	138	154
1881	17	11	136	147
1882	30	18	106	124
1883	30	17	111	128
1884	52	21	144	165
1885	44	25	157	182
1886	45	28	102	130
1887	23	14	87	101
1888	35	25	126	151
1889	39	24	115	139
1890	35	21	118	139
1891	23	13	110	123
1892	19	10	151	161
1893	16	9	113	122
1894	11	10	132	142
1895	32	17	134	151
1896	25	13	166	179
1897	45	19	104	123
1898	50	24	101	125
1899	59	21	92	113
1900	55	27	59	86
1901	18	12	81	93
1902	29	18	81	99
1903	11	7	64	71
1904	15	12	59	71
1905	15	10	69	79
1906	13	8	75	83
1907	18	9	75	84
1908	13	9	125	134
1909	29	14	102	116
1910	34	19	102	121
1911	38	20	119	139
1912	33	17	94	111
1913	31	19	96	115
1914	32	30	88	118
1915	14	12	104	116
1916	13	8	91	99
1917	4	3	90	93
1918	41	16	154	170
1919	25	14	210	224
1920	13	10	161	171
1921	6	3	133	136
1922	8	4	89	93
1923	13	13	163	176
1024	1	1	103	104
1925	11	8	99	107
1926	29	12	111	123
	1264	720	5688	6408

Fra 1877 til 1900 er opført en meget stor Del ubetydelige Sager som f. Eks. Opsætning af Hegn saavel imellem Ejendommene som mod Gaden, smaa Skure, Reparationer og Ombygninger af Retirader og lignende. Disse Sager er registreret og betalt med 1 Kr. ved Anmeldelsen. Naar der i 1919 er anmeldt det største Antal Sager siden 1877, nemlig 224, da er der i dette Aar 47 Parcelskøder og Deklarationer. Det er væsentlig Udstykning til Kolonihaver, der har foranlediget disse Parcelskøder. Ved Gennemsyn af de 5 Bygningsprotokoller viser det sig, at Antallet af de betydende Sager ligger temmelig ensartet gennem Aarene, nemlig fra 60 til 90 Sager pr. Aar. Resten er Sager, der ikke udstedes Attest for. Antallet af Boliger svinger derimod stærkt og har naaet sit højeste i Aaret 1899 med 59 Boliger.

I Perioden 1877—1927 er anmeldt ialt 1264 Boliger, i Gennemsnit 25,28 Boliger pr. Aar, og naar man undersøger Kurven for Boligbyggeriet, ser det ud til, at der er konstante Perioder, hvor man naar Maximum. Omkring Aarene 1885, 1900 og 1915 har Boligbyggeriet naaet sit Maximum, ligesom Kurven er faldende fra 1877 til 1880, og man kan derfor tænke sig, at det forrige Maximum var omkring Aaret 1870. Det ser derfor ud til, at Perioden hvorefter Boligbyggeriet naar sit højeste, er 15 Aar, og vi skulde derfor i 1930 naa op paa Maximum, hvilket Kurven forresten ogsaa har Tendens til. Kurven for 1915 til 1925 viser dog, at der har været Uregelmæssigheder, og medens det indtil 1918 var private der byggede Boliger, har Kommunen efter denne Tid maattet tage sig af Boligspørgsmaalet.

I Aarene indtil 1890 lyder Anmeldelserne paa flere Vaaningshuse, ja endda i nogle Tilfælde et ubegrænset Antal i samme Anmeldelse. Det var Bygmestrene Gæstgiver Bidstrup, Chr. Vang, H. P. Bidstrups Byggeforretning, Dam & Olsen og L. A. Grønberg m. fl., der anmeldte og tillige var Bygherrer. Kun i meget faa Tilfælde træffer man andre Borgere som Anmeldere eller Bygherrer. I 1888, Anm. Nr. 10, anmelder Bidstrups Byggeforretning en Villa paa Matr. Nr. 171 c, der er beliggende ved Svanekevejen overfor Kommuneskolen, hvilket betegner Tiden for den første Villabyggelse i den dengang værende ydre Periferi. Efter denne Tid kommer flere Anmeldelser med fritliggende Huse. I Slutningen af forrige Aarhundrede er en hel Del Portrum (overdækkede Porte) indtaget til Udvidelse af Lejlighederne, ligesom der i Forbindelse hermed er opført ny, grundmuret Facade mod Gaden. Der har aabenbart været mange Ejendomme med Portrum i ældre Tider. Ogsaa de aabne Skorstene er ombygget til de i Firserne saakaldte russiske Skorstensrør.

Fra 1. Januar 1920 til 31. December 1926 er anmeldt Indretning og Nyopførelse af 44 Automobilgarager til 62 Biler. Da der pr. 1ste April 1927 er indregistreret 240 Motorvogne og 71 Motorcykler, er kun ca.  $\frac{1}{4}$  af Vognene anbragt i lovlige Garager. Til Cyklerne er overhovedet ingen Garager anmeldt.

Til Bygningsprotokollen er i Kalenderaaret 1926 anmeldt 123 Sager, nemlig:

a. Opførelse af Boliger . . . . .	12	Sager
b. Andre Byggeforetagender . . . . .	100	—
c. Parcelskøder og Deklarationer . . . . .	11	—

Af de under a opførte Sager var:

1 Stk. 3-Etages Bygning,  
26 — 1- — —

Af de under a og b var blandt andet:

56 Stk. WC. Installationer,  
8 — Automobilgarager til 8 Vogne.

I Bygningskommissionen er afholdt Møde den  $21/4$ ,  $18/8$ ,  $8/10$ , og  $19/11$ , hvor der er behandlet følgende Sager:

1. Matr.-Nr. 37 Bygr. Dispensation fra BL. § 21.
2. — 177 e » — »
3. — 301 a » — »
4. — 313 » Andr. vedr. Skorstenshøjde (Carlsens Mejeri).
5. — 362 b » — » — (Pedersens Farveri).
6. — 401 a » Dispensation fra BL. § 21.
7. — 552 a » — » BV. § 15 b og Udvidelse af Gadeareal.
8. — 678 » — » BL. § 21.
9. — 863 » — » »
10. — 886 » — » »
11. — 1108 d » — » »
12. — 1027 b » — » BV. § 15.
13. — 1336 » — » § 6 (Udv. af Gadeareal).
14. — 1413 » Erklæring i Anledning af Ildløs.
15. — 1477 » Dispensation fra BV. § 11 og 25.
16. Rønne Havneplads Andr. om Opførelse af Benzin- og Olielager.
17. Matr.-Nr. 20a Markj. Andr. om Byggetilladelse.
18. — 269 p » Dispensation fra BV. § 25.
19. — 269 s » — » »
20. — 306 u » — » »
21. — 306 k » — » BV. § 15, 16, 25 og BL. § 8.

Alle disse Andragender har faaet Kommissionens Anbefaling, og for de Andragenders Vedkommende, som er indsendt til Indenrigsministeriet, er meddelt Dispensation, dog med Undtagelse af en Byggesag fra Matr.-Nr. 1027 b, Snedkermester Skovgaard, Snellemark. Sagen drejede sig om en enetages Paabygning paa Forhuset af  $1/2$  Stens Mur støttet til en Trimpelvæg og opført paa de gamle 1-Stens Mure.

I Aarets Løb er udstedt 31 Bygningsattester med en Indtægt for Kommunens Kasse af Kr. 259,92.



Af kommunalt Byggeri skal nævnes:

16 Stk. Boliger i Absalonsgade og Eginggade.

Nødtørftsanstalt, Udvidelse af Bibliotek og Centralvarme med Fyrkælder under Nødtørftsanstalten.

Garage, Vaskehus og WC. Installation paa Rønne Gasværk.

Kvist og Værelser i Tagetagen paa Overlærerboligen.

Af privat Byggeri skal nævnes:

Nyt Farveri og Vaskeri paa Matr.-Nr. 362 b, Østergade.

3-Etages Bygning paa Matr.-Nr. 552 a St. Torv.

Benzin- og Olielager paa Sydhavnen.

Kurve for Boligbyggeri i Rønne fra 1877—1927.

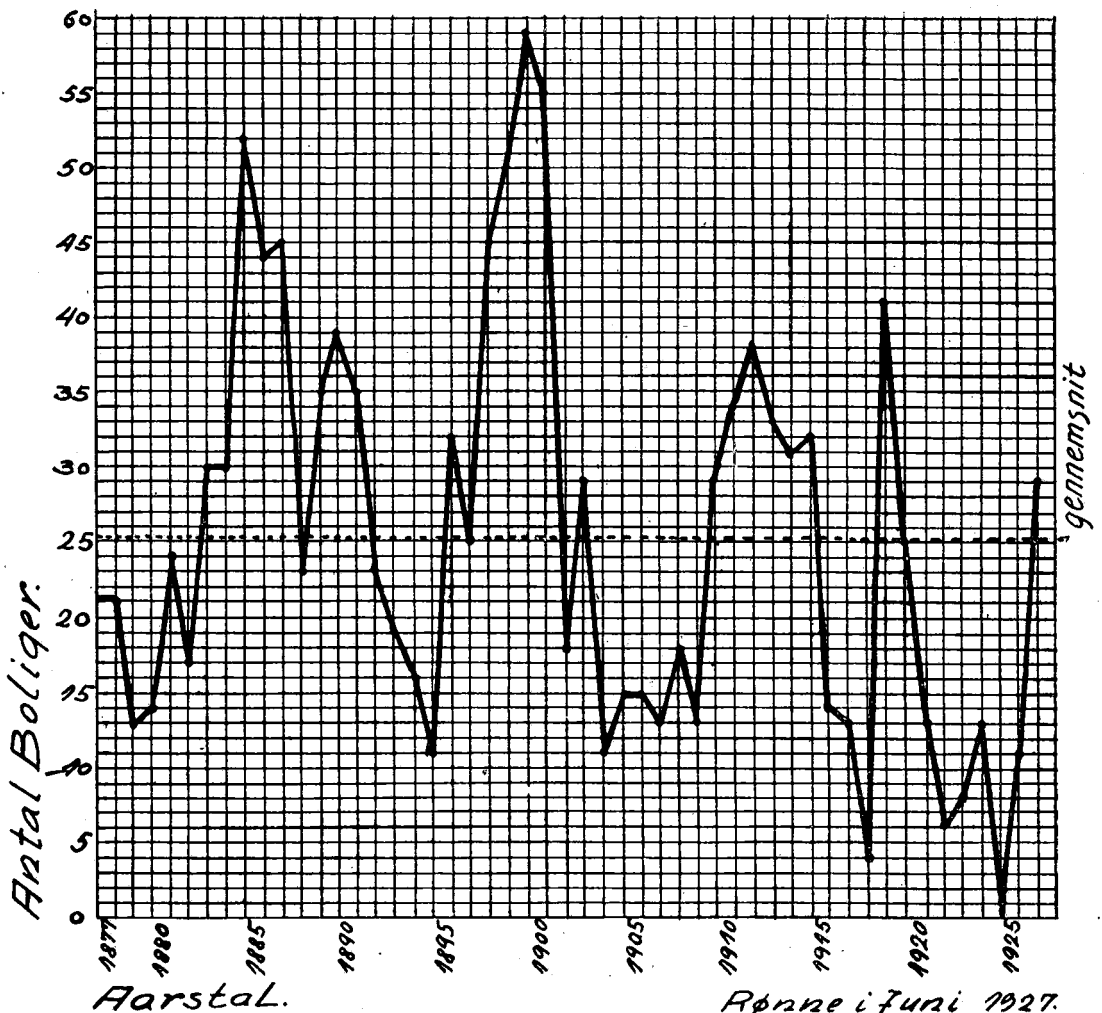

Rønne i Juni 1927.

H. Schou.

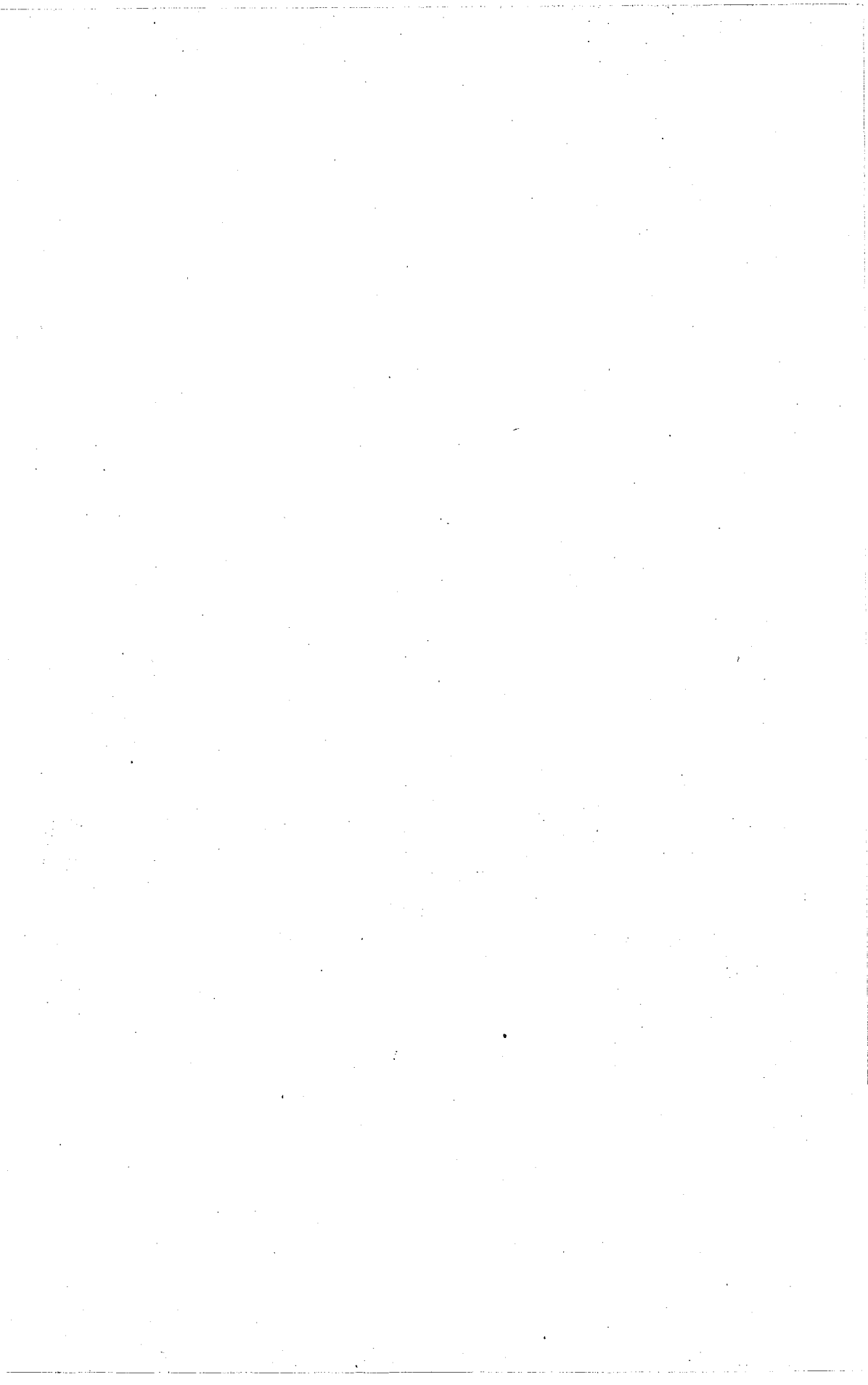

# RØNNE HAVNS UDVIDELSE

*Professor J. Munch-Petersens Skrivelse  
vedr. Bølgebryderne.*

Som De sikkert erindrer, har jeg ofte talt om, at Hullet mellem Bølgebryderne for den nordvestre Indsejling til Rønne Havn er uheldigt, og at det burde lukkes. Naar jeg i sin Tid ikke protesterede i synderlig Grad mod det, var det — hvad jeg jo ogsaa fremførte i Havneudvalgsmøderne — fordi man ikke foregreb noget ved et saadant Hul, idet det jo altid kunde lukkes bagefter, naar det konstateredes, at det forvoldte Bryderier. Dertil kommer, at Hullet findes paa det dybeste Sted paa hele Bølgebryderstrækningen, idet det jo ikke ligger paa noget Rev, men paa et Dyb mellem de to Rev, Trindelen og Nordre Rev. Hullet betød m. a. O. en meget betydelig Besparelse i Øjeblikket, hvad der jo navnlig betød noget i de Tider, da Pengene var saa kostbare at laane.

Naar jeg nu tillader mig at tage Spørgsmaalet om Lukning eller vel rettere Indsnævring af Hullet op til Drøftelse, er det, fordi vi nærmer os Bølgebryderanlæggets Fuldførelse. Det er klart, at skal der gøres noget ved Hullet, kan det have sine Fordele at tage fat, medens vi endnu har hele Apparatet i Orden og i Gang: Materiellet, Stenfiskerfartøjerne, de indøvede Arbejdere og Dykkere, Entreprenøren med sin Overenskomst o. s. v.

Jeg har ladet foretage en Regnskabsopgørelse, dels over hvorledes Budgettet stiller sig for de under Arbejde værende Bølgebrydere, dels over Udgiften ved Lukning eller delvis Lukning af Hullet.

Det synes da, som om vi — hvis der da ikke skulde ske ganske ekstraordinære Uheld — vil faa en samlet Besparelse paa Bølgebryderanlæggets Konto paa ca. 75.000 Kr.

Fuldstændig Lukning af Hullet vil, beregnet paa Grundlag af Normaloverslaget og iberegnet Salær m. m. til Entreprenøren, koste ca. 260.000 Kr.

Indsnævring af Hullet med 40 m, saaledes at Hullets Bredde bliver 40 m i St. f. 80 m, hvad der vil være fuldkomment tilstrækkeligt for de forholdsvis smaa Fartøjer, det jo her drejer sig om, vil koste c. 155.000 Kr. (Salær m. m. til Entreprenøren incl.)

Trækkes de 75.000 Kr. fra, kræves der altsaa en Nybevilling af henholdsvis ca. 185.000 og ca. 80.000 Kr.

Imidlertid kan der dog anføres det imod allerede nu at skride til en f. Eks. delvis Lukning, at man jo egentlig ikke endnu fuldt ud har kunnet konstatere den Fortræd eller i alt Fald Omfanget af de Ulemper,

der er knyttet til Hullet, saa længe Bølgebryderne ikke er helt færdige. Dertil kommer, at efter min Mening vil vi meget vel kunne lukke Hullet uden Medvirkning af en Entreprenør. Vi har nu indhøstet saa mange Erfaringer m. H. t. disse Arbejder, at Havnen uden synderlig Risiko kan udføre Arbejdet selv under Ledelse af Havnens egne Ingeniører. Af Hensyn til Overenskomsten med Entreprenøren haster det altsaa ikke at tage fat paa Hullet. Fremdeles egner dette Stenudlægningsarbejde — og det drejer sig om en betydelig Mængde Sten — sig godt til lejlighedsvis Arbejde, naar det gælder at beskæftige arbejdsløse Stenfiskere. Dette gælder dog ikke Udsætning og Sikring af Tømmerkisterne, idet Arbejdet jo her skal gaa med Appel. Endvidere sparer vi da Honoraret til Entreprenøren, hvortil yderligere kommer Tillæg for mulig Besparelse paa Normaloverslaget.

Paa den anden Side kan det ikke nægtes, at *skal* Hullet indsnævres — og andet bliver der vel ikke Tale om i første Omgang — de 40 (eventuelt 50) m, og det kan der ikke anføres det fjerneste imod selv fra dem, der ønsker at beholde Løbet, idet de 80 m for Besejlingens Skyld er en ganske urimelig Bredde, saa sker det naturligvis paa den mest ekspeditte og sikreste Maade, hvis vi tager fat nu i direkte Sammenhæng med det øvrige Bølgebryderarbejde med Entreprenør og hele det forhaandenværende Maskineri.

Saaframt der ikke skal gøres noget ved Hullet, maa vi jo tænke paa at faa de to Stenfiskerfartøjer „Marie“ og „Falken“ solgt snarest. De fleste Sten er nu udlagt langs de udsatte Kister og der kan ikke udlægges flere Sten, før der udsættes nogle nye Kister, og hertil er det øvrige Stenfiskemateriel tilstrækkeligt. Ogsaa det nyeste af Dykkerapparaterne kan sælges.

Deres forbundne

*J. Munch-Petersen.*

København, d. 5. Oktbr. 1925.

Hr. Borgmester Nielsen, Rønne.

*Skrivelse fra „Dampskibsselskabet  
paa Bornholm af 1866“.*

Saaledes som Udviklingen er foregaaet i de senere Aar, kan man sikkert paaregne, at Turiststrømmen til Bornholm endnu ikke har kulmineret, men selvom det kunde tænkes, at den ikke bliver større, vil det dog blive nødvendigt, for fuldt ud at kunne skaffe Køjeplads til de Rejsende i Sommersæsonen, ved fremtidige Nybygninger at tage Sigte paa at skaffe 50 à 60 Køjer flere end der er i „Frem“. Dette vil imidlertid nødvendig-gøre, at det nye Skib maa gøres ca. 20 Fod længere end „Frem“. Nu maa det vel nok indrømmes, at Selskabets Anlægsplads, selv med de nuværende Skibe, er altfor indskrænket, hvilket særligt bliver føleligt under vestlige Storme, naar der henligger en Damper ved Kulkranen, idet det da har vist sig, at det slet ikke kan undgaas, at vore Skibe ved Besejlingen til Kajen render i Bolværket og gør Havarier. Dertil kommer, at det er en meget følelig Gene, at det skal være nødvendigt, at enhver lossende Kuldampere skal ligge næsten klods op ad Selskabets Skibe og ved Kranens Benyttelse overdænge disse med Kulstøv. Det vilde derfor selv med de nuværende Forhold for Øje være meget ønskeligt, ja strengt taget aldeles nødvendigt, at Vestrekaj bliver forlænget, saaledes som projekteret i den af det ærede Havneudvalg og Byraadet vedtagne Plan. Men er dette rigtigt, hvad man sikkert maa indrømme, bliver det aldeles klart, at det ikke gaar an med den nuværende Anlægsplads at gøre Skibene endnu større, endsige c. 20 Fod længere. Paa Grund af de nuværende Besejlingsforhold vil det formentlig heller ikke gaa an at gaa over til et saa stort Skib, og vi maa derfor paa det indstændigste i Henhold til vore tidligere Andragender ansøge det ærede Havneudvalg om allerede nu at tage Sigte paa i den allernærmeste Fremtid at gennemføre Realisationen af den vedtagne Plan, saadan at Vestrekaj bliver rettet ud og forlænget med ca. 50 Meter. Vi maa dog i denne Forbindelse gøre opmærksom paa, at det formentlig ikke vilde være heldigt at foretage dette Arbejde, uden samtidig eller forinden at fylde den nordre Indsejling, saadan at Bølgebryderen paa „Nordre Rev“ fuldføres helt hen til den paa „Trindelen“. Enhver vil let kunne overbevise sig om, at der under vestlig Kuling og Storm staar en svær Sø ind igennem den nordre Indsejling, og man maa derfor antage, at naar Kajen rettes ud, hvorved den nuværende Bøjning — som jo danner Beskyttelse for Havnen — fjernes, vil der blive en følelig Uro i Havnen, medmindre dette Hul fyldes. Hvorfor dette Hul

overhovedet er gjort saa bredt — omtrent vel den samme Bredde som den søndre Indsejling c. 80 Meter — forstaar vi forøvrigt ikke; thi man skulde da synes, at de mindre Sejlskibe, som jo nu praktisk talt alle har Motor, meget let ved Besejlingen maatte kunne komme igennem et langt smallere Løb. Vi skal dog ikke komme nærmere ind herpaa, men har dog ikke kunnet tilbageholde denne Kritik, som er vel ment og formentlig aldrig kan skade.

Nu vil man vel kunne sige, hvorfor fremkomme med dette Andragende nu, da det jo hører Fremtiden til atter at bygge et nyt Postruteskib, men vi vil da hertil svare, at den Tid snart vil kunne komme, da Spørgsmaalet bliver effektivt, vi tænker os om 4 à 5 Aar, hvis alt gaar vel, og vi mener derfor, at det slet ikke er for tidligt at underrette Havneudvalget om, hvilke Planer Selskabet har i den Henseende, hvorfor vi nu fremkommer med nærværende Andragende, som vi vil haabe maa faa en velvillig Modtagelse og Behandling. Sagen er nemlig ikke alene af Betydning for Selskabet, men formentlig tillige for Byens og hele Øens Befolkning, som har en levende Interesse af at faa saa store og som Følge heraf bekvemme og behagelige Skibe som muligt.

Rønne, d. 13. Okt. 1925.

Ærbødigst

Aktieselskabet

DAMPSKIBSELKABET PAA BORNHOLM AF 1866.

*M. C. Koefoed.*

*Th. Lund.*

Til

Rønne Havneudvalg.

Kommunebogholderens Regnskaber udviste ialt følgende Udgifter til:

**A. Arbejder vedr. „Den store Havneudvidelse“ i Tiden til 1. Oktbr. 1925.**

	Kastelsmolen	Vestre Kaj	Sdr. Havne- plads	Kulkranen	Uddybningen	Sirene og Lysbøje	Bølgebrydere	Konto 23 a	Ialt
1918—19								15.000.00	15.000.00
19—20	*) 50.000.00							20.878.25	70.878.25
20—21	*) 20.000.00	153.063.51						35.647.86	206.711.39
21—22		73.665.07	445.025.99	126.410.65	60.00			19.972.30	665.134.01
22—23		64.400.00	220.022.78	221.300.28	229.979.19	21.923.68		16.513.40	774.139.33
23—24		3.800.00	169.950.46	19.664.63	265.876.77	9.631.88	81.885.47	10.815.55	561.624.76
24—25			40.688.15	10.856.80	92.330.85	2.478.64	283.908.99	11.897.22	442.160.65
25—26			31.548.52		2.140.00	553.00	199.779.90	5.174.70	239.196.12
Ikke hævet							9.774.20		9.774.20
Ialt	70.000.00	292.928.60	907.235.90	378.232.36	590.386.81	34.587.20	575.348.56	135.899.28	2.984.618.71

Ovenstaaende Fordeling af Udgifterne over de forskellige Konti er ikke ganske rigtig, hvorfor der henvises til efterfølgende Opgørelser over de enkelte Arbejder (Side 8).

\*) Disse Beløb er bogført under Konto 23 a.



Endvidere er der fra og med Finansaaret 1920—21 medgaaet følgende Udgifter til

### B. Andre Arbejder:

	Beddings- anlæg	Spor paa Mellemolen	Radiostation	Brolægning af Jernbanevej	Hugning af Pare- mentsten og Istand- sættelse af Materiel til forest. Havne- udvidelse; Konto 23a	I alt
1920—21 . . . . .	12.668.76	54.872.17	0.00	0.00	*) 64.251.60	131.792.53
21—22 . . . . .	0.00	39.917.22	4.210.34	13.431.82	0.00	57.559.38
22—23 . . . . .	0.00	0.00	6.214.55	0.00	0.00	6.214.55
23—24 . . . . .	0.00	2.843.63	0.00	0.00	0.00	2.843.63
I alt . . . . .	12.668.76	97.633.02	10.424.89	13.431.82	64.251.60	198.410.09

\*) Udgiften paa Konto 23a for 1920—21 er . . . . . 119.899.46 Kroner  
 Heraf er medgaaet . . . . . 35.647.86  
 til Paabegyndelse af Arbejdet ved Vestre Kajs Forlængelse, til Stenudlægning i Nordre Moles Land-  
 ende og til Ingeniørhonorar o. l. Endvidere er der brugt. . . . . 20.000.00  
 til Færdiggørelse af Kastelsmolen . . . . . 55.647.86

er anvendt til Hugning af Paremmentsten og til Istandsættelse af Materiel til den forestaaende  
 Havneudvidelse.  
 Restbeløbet 64.251.60 Kroner

Naar Udgifterne fordeles paa de forskellige Arbejder faas de samlede Udgifter pr.  $\frac{1}{10}$  1925 saaledes fordelt:

### A. Den store Havneudvidelse.

1. Ingeniørhonorar, Rejseudg. m. m. vedr. „Betænkning over Rønne Havns Udvidelse“ med foreløbigt Projekt samt Detailprojekt hertil	43.097.25 Kr.
2. Søndre Moles Landende (Kastelsmolen)	71.425.00 —
3. Vestre Kajs foreløbige Forlængelse	306.055.54 —
4. Søndre Havneplads (pr. $\frac{1}{10}$ 1925)	924.653.90 —
5. Kulkranen	382.982.36 —
6. Uddybningsarbejdet	586.681.81 —
7. Taagesignalanlæggene	34.587.20 —
8. Bølgebrydere paa Nordre Rev og Trindelen (pr. $\frac{1}{10}$ 1925)	583.475.94 —
9. Administration, Kontorhold m. v. (Konto 23 a)	51.659.71 —

Samlet Udgift pr.  $\frac{1}{10}$  1925 2.984.618.71 Kr.

### B. Andre Arbejder (udført efter 1. April 1920).

1. Beddingsanlæg	12.668.76 Kr.
2. Spor paa Mellemmolen	97.633.02 —
3. Radiostation	10.424.89 —
4. Brolægning af Jernbanevej	13.431.82 —
5. Hugning af Parentmentsten og Istandsættelse af Materiel til forest. Havneudvidelse	64.251.60 —
	<u>198.410.09 —</u>

Alt i alt pr.  $\frac{1}{10}$  1925: 3.183.028.80 Kr.

For at fuldende ovennævnte Arbejder vil der endnu medgaa følgende Beløb:

Til Søndre Havneplads: Jordfyld fra Galløkkeodde	40.000.00 Kr.
Bølgebryderanlægget	167.000.00 —
Administrationsudgifter m. v.	10.000.00 —
	<u>Ialt: 217.000.00 Kr.</u>

Rønne i Oktober 1925.

PROFESSOR J. MUNCH-PETERSENS  
INGENIØRKONTOR,  
Havnen, Rønne.

*C. Milner.*

Til Borgmesteren.

## Oversigt over nærmest forestaaende Arbejder.

### 1. Jordopfyldning fra Galløkken til Sydhavnen.

Kontrakt af  $\frac{4}{8}$  1925 med J. Saabye & O. Lerche om  
Kørsel af 25.000 m<sup>3</sup> Jordfyld.

Heraf er i Tiden  $\frac{19}{8}$ — $\frac{8}{7}$  d. A. kørt: 10.731 m<sup>3</sup> for  
35.709.92 Kroner.

Rest: 14.269 m<sup>3</sup>, hvorfor skal betales:

for de første	4.269 m <sup>3</sup>	3.15 Kr. / m <sup>3</sup>	. . . =	13.447.35 Kr.
- - følgende	10.000 —	2.65 —	. . . =	26.500.00 —

39.947.35 Kr.      40.000.00 Kr.

### 2. Vejarbejder.

Der henvises her til de med min Skrivelse af 26. Febr.  
1925 følgende Planer og Overslag.

a. Makadamiseret Vej paa Adgangsdæmningen fra Te-  
vandsbækken til Sydhavnsbolværket: 220 løb. m.  
Alle Skærverne til denne Vejstrækning er slaet og  
henligger langs Vejen.

Ifølge Overslag af  $\frac{2}{9}$  1925 bliver Udgiften . . . . 14.000.00 Kr.

b. Brolægning og Kloakering af en  $7\frac{1}{2}$  m bred Kaj-  
gade langs Sydhavnsbolværket: 125 løb. m . . . . 24.000.00 —  
Samme med Makadamisering . . . . 14.000.00 Kr.

c. Makadamiseret Vej fra Zahrtmannsvej over Rampen og  
videre ud over Synhavnsarealet: ialt 430 løb. m . . . 37.000.00 —

d. Makadamiseret Vej fra Skibshavnen forbi Sdr. Baade-  
havn til Vejen ved Sdr. Glacis: 280 løb. m . . . . 30.000.00 —

105.000.00 —

### 3. Sporanlæg.

Henvises til Plan og Overslag med ovennævnte Skrivelse af 26. Febr. 1925.  
Ialt 1.000 løb. m Havnespor fra Skibshavnen til Sydhavnen . . . . 28.000.00 —

### 4. Forlængelse af Baadeslæbested

paa søndre Havneplads. Ifølge Planer og Overslag med min Skrivelse  
af Oktober 1923.

Forslag I. Forlængelse ud i Vandet til 1,0 m Vanddybde paa Tærskel . . . 4.500.00 —  
— II. Sænkning og Forlængelse op i Land . . . . 6.500.00 Kr.

At overføre: 177.500.00 Kr.

Overført: 177.500.00 Kr.

**5. Kaj- og Moleanlæg ved Sydhavnen.**

Henvises til „Forslag til Kaj og Moleanlæg ved Sydhavnen“ af Febr. 1925.  
 Projektet Forslag Ic, der omfatter de mindst mulige Arbejder, omfatter:

50 l. m Bolværksindfatn. paa 4,0 m		
Vanddybde . . . . .	53.000.00 Kr.	
65 l. m Skraapæleindfatning . . . . .	43.550.00 —	
9.500 m <sup>3</sup> Jordfyld . . . . .	47.500.00 —	
40 l. m Vejanlæg . . . . .	2.800.00 —	
1.500 m <sup>2</sup> Pladsbelægning . . . . .	2.250.00 —	
	<hr/>	149.100.00 Kr.
198 l. m Dækværk og Pælebro med Molehoved . . . . .	233.850.00 —	
20 l m Forlængelse af Tværmole samt 10 m Molearm . . . . .	51.000.00 —	
Tætning og Forhøjelse af „Søndre Mole“ fra søndre Havneplads til Tværmolen . . . . .	58.800.00 —	
	<hr/>	492.750.00 Kr.
		500.000.00 Kr.

**6. Lukning eller Indsnævring af Nordre Løb.**

a. Fuldstændig Lukning . . . . .	260.000.00 Kr.
b. Indsnævring af Løbet til 30 m Bredde med 4,0 m høje Tømmerkister ved Moleafslutningerne . . . . .	155.000.00 —

**7. Nordre Moles Forlængelse ind til Land.**

260 løb. m Mole bestaaende af løs Stenforkastning uden Tømmerkister eller sammenstøbt Molekrone. . . . .	70.000.00 Kr.
---	---------------

**8. Forlængelse af Vestre Kaj (65 m mod Syd)**

inclusive Fjernelse af Molehovedet „Kongen“ og Uddybning til 8,0 m Vanddybde paa dennes Plads ifølge Overslag af 26. Novbr. 1924 ca. 1.000.000.00 Kr.	
a. Fjernelse af Molehovedet „Kongen“ med Uddybning til 8,0 Vand- dybde paa dennes Plads samt 50 m Forlængelse af selve Kajen i en Bredde af 12 m afsluttet med et nyt 15 × 20 m Molehoved (se ved- lagte Plan Nr. A. 96, Bilag I) . . . . .	450.000.00 —
b. Fjernelse af Molehovedet „Kongen“ med Uddybning til 8,0 m Vand- dybde og Udførelse af et nyt 10 m langt Hoved (uden Forlængelse af selve Kajen) . . . . .	175.000.00 Kr.

---

 Ialt: 1.352.500.00 Kr.
 

---

Rønne, den 20. Oktbr. 1925.

*J. Munch-Petersen.*

Til

Rønne Byråds Havneudvalg.

Forud for vedtagelsen af bygningen af beskyttelsesmolerne på Trindelen og Nordre rev fremlagdes i et byrådsmøde d. 16/1 1923 en oversigt over de af Rønne havn i tiden fra 1. april 1920 til 4. decbr. 1922 udførte arbejder. Oversigten så således ud:

1. Vestre Mole. . . . .	273.073.54
2. Kastelsmolen, hugning af parementsten . . . . .	116.554.42
3. Jernbanevej . . . . .	13.431.82
4. Kulkranen, „Titan“ . . . . .	198.327.08
do. Saabye & Lerche . . . . .	22.686.25
do. Siemens Schuckert . . . . .	14.259.50
5. Uddybningen . . . . .	122.247.88
6. Søndre havneplads . . . . .	609.050.17
7. Spor paa mellemmolene . . . . .	94.789.39
8. Beddingen . . . . .	12.668.76
9. Administrationsudgifter . . . . .	29.189.84
10. Radiostationen . . . . .	10.424.89
	<hr/>
	1.516.703.54
Følgende vedtagne arbejder mangler endnu:	
4. Kulkranen, „Titan“ . . . . .	110.000.00
do. Saabye & Lerche . . . . .	30.300.00
do. Siemens Schuckert . . . . .	11.600.00
5. Uddybningen . . . . .	243.000.00
6. Søndre havneplads . . . . .	116.000.00
11. Jernbanespor til Søndre havneplads . . . . .	20.000.00
12. Vejanlæg til do. . . . .	10.000.00
13. Sirene, Lysbøje . . . . .	40.000.00
	<hr/>
	580.000.00

Ialt vil ovennævnte arbejder andr. et beløb af 2.096.704 kr.

Der var 1/4 1920 ikke optaget noget lån til arbejder efter den af professor J. Munch-Petersen udarbejdede store plan til havnens udvidelse, og havnens regnskab begyndte 1/4 20 med en underbalance på kr. 5.203.00. I tiden fra 1/4 1920 til 4/12 1922 var anvendt, dels af optagne lån, dels af driftoverskud:

1. april 1920 underbalance. . . . .	5.203.00
1920—21 Laan af Landmandsbanken . . . . .	400.000.00
Driftoverskud . . . . .	163.217.50
1921—22 Dollarslaanet . . . . .	500.000.00
Driftoverskud . . . . .	140.260.96
1922—23 Laan af Handelsbanken . . . . .	380.000.00
Sterlinglaanet . . . . .	412.000.00
1922—23 Driftoverskud til 1. december . . . . .	155.031.33
	<hr/>
	2,150,509.79

Overført . . . . . 2.150.509.79

## Tilbagebetalt på lån:

1920—21 Afdrag på gamle lån . . . . .	14.065.26	
1921—22 Afdrag på gamle lån . . . . .	14.236.36	
Afdrag på dollarslån . . . . .	20.000.00	
1922—23 Afdrag på gamle lån . . . . .	7.176.34	
Afdrag på dollarslån . . . . .	10.000.00	
Indfrielse af Landmandsbankl. . . . .	412.000.00	
		<u>477.477.96</u>
		1.673.031.83

Endnu ikke udførte arbejder . . . . . 570.900.00

## Til dækning heraf havnes:

Kassebeholdning . . . . .	156.327.83	
Ikke hævede lån . . . . .	300.000.00	
		<u>456.327.83</u>
At låne endnu . . . . .		114.572.17

## Havnens samlede lån var d. 1/12 1922:

1. Statsanstalten . . . . .	176.000.00	Oprindelig	200.000.00
2. Kommunekreditforeningen . . . . .	180.000.00	—	300.000.00
3. Østifternes Kreditforening . . . . .	4.300.00	—	5.317.00
4. Bornholms Sparekasse . . . . .	6.300.00	—	9.889.00
5. Dollarslaanet . . . . .	470.000.00	—	500.000.00
6. Handelsbanken . . . . .	380.000.00		
7. Sterlinglaanet . . . . .	412.000.00		
8. Bornholms Sparekasse . . . . .	200.000.00		
9. Firmaet Saabye & Lerche . . . . .	100.000.00		
	<u>1.928.600.00</u>		

## Renter og afdrag fordelte sig således 1. dec. 1923:

Laan Nr.		Renter	Afdrag
1		7.150.00	3.800.00
"	" 2	7.000.00	10.000.00
"	" 3	160.00	100.00
"	" 4	280.00	460.00
"	" 5	24.750.00	20.000.00
"	" 6	18.800.00	38.000.00
"	" 7	20.000.00	11.772.00
"	" 8	10.000.00	7.100.00
"	" 9 og 10 (Restlån til de forskellige arbejder, beregnet 5 pct. afdrages i 33 år)	10.000.00	5.715.00
		<u>98.140.00</u>	<u>96.947.00</u>

På grundlag af regnskaberne for 1922—23 var opstillet følgende overslag for den kommende tid:

## Havnens indtægter:

1. Renter . . . . .	1.000.00
2. Havne- og bropenge . . . . .	310.000.00
3. Havnefogden . . . . .	3.300.00
4. Lejeafgifter . . . . .	17.000.00
5. Lodspenge . . . . .	6.000.00
6. Bugseringsafgifter . . . . .	3.000.00
7. Kullosningskranen . . . . .	60.000.00
8. Statstilskud i 10 år til arbejdernes udførelse . . . . .	17.210.00
	<u>417.510.00</u>

	Overført . . .	417.510.00
Havnens udgifter:		
Konto 9, 10, 11, 12, 14, 15 og 16 . . . . .	89.325.00	
Renter . . . . .	97.815.00	
Afdrag . . . . .	96.947.00	
		<u>284.087.00</u>
Årligt overskud med de nuværende afgifter . . . . .		<u>133.423.00</u>

Til dette overslag knyttedes følgende bemærkninger:

„Som man ser på fortegnelsen over afdrag er det et ret stort beløb, der afdrages i faste afdrag, ca. 90.000 kr. Om 10 år vil havnens gæld være nedbragt med ca. 900.000 kr. Som følge af den årlige formindskelse vil rentekontoen gå ned og det årlige overskud op med ca. 4800 kr. og vor renteudgift af de nuværende lån være nede på ca. 50.000 kr. i stedet for nu 98.000 kr. Om 5 år skulde rentekontoen være 24.000 kr. lavere. Overskudet lige så meget højere.

Set med disse tal for øje skulde der ikke være noget til hinder for at bygge molerne. Regner vi med kurstabet skulde vi kunne klare os med at låne 800.000 kr. Det vilde give et årligt afdrag i 30 år på 26.666 kr. og en årlig rente af 40.000 kr., altså i det første år 66.666 kr. Med et overskud af 133.000 kr., der om 5 år vil være bragt op til 150 à 160.000 kr., skulde det jo synes lige til, at man gik i Gang straks med at bygge.

Men der er jo noget andet, vi må regne med, og som vil medføre en nedgang i indtægter og overskud. Det er revisionen af havne- og brotaksterne.\*

Der var allerede på det daværende tidspunkt givet nedsættelser for flæsk af 25 %, der nedbragte havnens indtægter med 12.000 kr. årlig.

På grundlag af ovenstående overslag opstilledes en beregning over de næste 10 år, idet der var regnet med en jævn stigning i indtægterne af 4.000 kr. årlig og en nedgang i renteudgiften af andre 4.000 kr. årlig. Desuden med nedsættelse i 1925 af havne- og brotaksterne med 25 % og en nedsættelse igen i 1930 af 10 %. Der var ligeledes regnet med afdrag og renter af et lån på 800.000 kr. til opførelse af bryderne, men dette beløb er ikke fratrukket det beregnede overskud:

	Havne- og bropenge	Overskud	800.000 kr.s lånet
1923—24 . . . . .	283.000	112.300	66.660
1924—25 . . . . .	288.000	117.000	65.330
1925—26 . . . . .	255.000	83.300	64.000
1926—27 . . . . .	222.000	50.000	62.070
1927—28 . . . . .	226.000	58.000	61.340
1928—29 . . . . .	230.000	66.000	60.010
1929—30 . . . . .	230.000	70.000	58.880
1930—31 . . . . .	207.000	51.000	57.550
1931—32 . . . . .	212.000	60.000	56.220
1932—33 . . . . .	217.000	70.000	54.890
1933—34 . . . . .	221.000	116.000	53.560
1934—35 . . . . .	225.000	124.000	52.230
		<u>977.600</u>	<u>712.740</u>

Byrådet søgte ministeriet om tilladelse til at optage et lån på 800.000 kr., der skulde være afdragsfrit de første 10 år. Dette andragende afsloges. Efter at man havde opnået et lån i Sparekassen for København og omegn på 600.000 kr. og et lån på 200.000 kr. i Bornholms Spare- og Lånekasse i Rønne, vedtog byrådet at gå i gang med opførelsen af molerne.

Dette arbejde er nu så langt fremskredet, at man så temmelig sikkert kan gøre op, hvad de hidtil vedtagne arbejder vil koste, og hvorledes havnens økonomiske stilling er.

I forbindelse med de fra prof. Munch-Petersen og Dampskibsselskabets bestyrelse modtagne skrivelser og overslag fandt jeg det nødvendigt at fremskaffe en nøjagtig oversigt over bekostningen ved de udførte arbejder og en sådan, der findes Side 6—8, er derefter udarbejdet af d'hr. kommunebogholder Mogensen og ingeniør Milner på grundlag af såvel havnens bogholderi som de på ingeniørkontoret førte bøger.

Hvis man vil sammenligne beregningen fra Januar 1923 med den nu udarbejdede oversigt, fremkommer følgende tal:

	Anslaaet 1923	Er bleven	Merudgift
1. Vestre mole . . . . .	273.073.54	306.055.54	32.982.00
2. Kastelsmolen . . . . .	116.554.42	71.425.00	19.122.18
3. Jernbanevejen . . . . .	13.431.82	13.431.82	
4. Kulkranen . . . . .	387.172.83	382.982.36	÷ 4.190.47
5. Uddybningen . . . . .	365.247.88	586.681.81	221.433.93
6. Søndre havneplads . . . . .	725.050.17	924.653.90	199.603.73
7. Spor på mellemolen . . . . .	94.789.39	97.633.02	2.843.63
8. Beddingen . . . . .	12.668.76	12.668.76	
9. Administration . . . . .	29.189.84	51.659.71	22.469.87
10. Radiostationen . . . . .	10.424.89	10.424.89	
11. Jernbanespor til Søndre havneplads . . . . .	20.000.00	0	
12. Vej til Sdr. havneplads . . . . .	10.000.00	0	
13. Sirene, lysbøje . . . . .	40.000.00	34.587.20	÷ 5.412.80
14. Hugning af paramentsten m. v. (opført i 1923 under 2) . . . . .	0	64.251.60	
15. Udarbejdelse af hovedplaner m. m. . . . .	0	43.097.25	43.097.25
	<u>2.097.603.54</u>	<u>2.599.552.86</u>	

Merudgiften til konto 6, Sdr. havneplads, skyldes ny arbejder. I merudgiften til konto 5, uddybningen, er medregnet uddybning langs kaolinkajens sydside og inde i havnebassinet. I oversigten fra 1923 var ikke medtaget forskellige udgiftsposter, kurstab, honorar o. lign., der var udbetalt fra kommunekontoret uden at være noteret på ingeniørkontorets regnskaber.

Til ovennævnte samlede beløb kr. 2.599.552.86 kommer altså opførelsen af bryderne med et beløb af kr. 583.475.94, således at de samlede udgifter i perioden  $\frac{1}{4}$  1920 til  $\frac{1}{10}$  1925 har været **kr. 3.183.028.80**, hvoraf 198.410.09 ikke vedrører professor Munch-Petersens planer til havneudvidelsen.

Til bestridelse af disse udgifter er optaget lån og anvendt af driftoverskudet følgende:

$\frac{1}{4}$ 1920	Underbalance . . . . .	kr.	5.22341
1920—21	Laan af Landmandsbanken . . . . .		400.000.00
	Driftoverskud . . . . .		163.217.50
1921—22	Dollarslaanet . . . . .		500.000.00
	Driftoverskud . . . . .		140.260.96
1922—23	Laan af Handelsbanken . . . . .		380.000.00
	Sterlinglaanet . . . . .		412.000.00
	Laan af Bornh. Spare- og Laanekasse . . . . .		150.000.00
	Laan af Firmaet Saabye & Lerche . . . . .		100.000.00
	Driftoverskud . . . . .		228.191.91
	At overføre . . . . .	kr.	<u>2.473.670.37</u>



	Overført . . . . .	kr. 2.473.670.37
1923—24	Laan af Bornh. Spare- og Laanekasse . . . . .	40.000.00
	Driftoverskud . . . . .	260.533.29
1924—25	Laan af Sparekassen for København . . . . .	600.000.00
	Driftoverskud . . . . .	299.470.05
1925—26	Andel i Sterlinglaanet . . . . .	35.000.00
	Laan af Bornh. Spare- og Laanekasse . . . . .	200.000.00
		<u>kr. 3.908.673.71</u>

## Tilbagebetalt på lån:

1920—21	Afdrag på lån . . . . .	14.065.26
1921—22	— — — . . . . .	34.236.36
1922—23	— — — . . . . .	34.396.39
1923—24	— — — . . . . .	95.596.77
1924—25	— — — . . . . .	102.430.02
1925—26, 1. halvår	. . . . .	60.492.35
		<u>341.217.15</u>
1922—23	Indbetalt Landm.lån . . . . .	400.000.00
1923—24	— Saabye & Lerche . . . . .	100.000.00
		<u>841.217.15</u>
		kr. 3.067.456.56

Desuden er anvendt ved forbrug af kapital: indkomne afdrag på gæld til havnen 6800 kr., kursgevinst 9266.29 og dec. til regnskabet 1135.57, ialt kr. 17.201.86.

Den samlede opgørelse stiller sig således:

1.	Underskud pr. $\frac{1}{4}$ 1920 . . . . .	kr. 5.223.41
2.	Arbejder efter professor Munch-Petersens plan . . . . .	2.984.618.71
3.	Andre arbejder . . . . .	198.410.09
4.	Til arbejder ved Nørrekås bådhavn . . . . .	1.508.80
		<u>kr. 3.189.761.01</u>
1.	Udbetalt på den første post før $\frac{1}{4}$ 1920 . . . . .	85.878.25
2.	Optagne lån . . . . .	2.817.000.00
3.	Forbrug af kapital . . . . .	17.201.86
4.	Driftoverskud fra $\frac{1}{4}$ 1920 til $\frac{1}{4}$ 1925 . . . . .	1.091.673.71
	hvoraf er anvendt til afdrag og indbetaling af lån . . . . .	841.217.15
		<u>250.456.56</u>
		3.170.536.67
	Anvendt driftoverskud $\frac{1}{4}$ 25 til $\frac{1}{10}$ 25 . . . . .	19.224.34
		<u>kr. 3.189.761.01</u>

Havnens lån pr.  $\frac{1}{10}$  1925:

1.	Statsanstalten for Livsforsikring . . . . .	kr. 165.686.21
2.	Kommunekreditforeningen . . . . .	155.000.00
3.	Østifternes Kreditforening . . . . .	4.027.07
4.	Bornholms Spare- og Laanekasse . . . . .	5.064.21
		<u>329.777.49</u>
	At overføre . . . . .	kr. 329.777.49

	Overført . . . kr.	329.777.49
5. Dollarslaanet . . . . .		420.000.00
6. Københavns Handelsbank . . . . .		285.000.00
7. Sterlinglaanet . . . . .		382.571.45
8. Bornholms Spare- og Laanekasse . . . . .		137.500.00
10. Samme . . . . .		36.000.00
11. Sparekassen for København og Omegn . . . . .		578.199.29
12. Andel i Sterlinglaanet . . . . .		35.000.00
13. Bornholms Spare- og Laanekasse . . . . .		200.000.00
		<hr/>
		kr. 2.404.048.23

Hertil kommer det nu vedtagne lån på 40.000 kr., hvorved havnens samlede gæld bliver kr. 2.444.048.23. I december termin afbetales 56.629.26 og  $\frac{1}{1}$  1926 er gælden således **kr. 2.387.418.57.**

Havnens *kassebeholdning* var  $\frac{3}{10}$  1925: Indestaaende i bank og sparekasse kr. 126.079.50, kontant 998.86, indtægtsrestancer 3266.50, ialt 130.344.86.

Følgende *vedtagne arbejder* er endnu ikke udført: 1. Jordfyld fra Galgeløkkeodde 40.000 kr. 2. Bølgebryderanlægget 177.000 kr. 3. Vejanlæg 28.000 kr., ialt 245.000 kr. Desuden udgift til statens ny isbryder 20.000 kr. Til dækning af disse udgifter haves kassebeholdningen på 130.344.86 og det vedtagne, ikke hævede amerikanske lån 40.0000 kr. Giver havnen for årets sidste halvdel væsentlig samme indtægt som ifjor, vil man kunne regne med en indtægt af 200.000 kr., hvorfra går til renter og afdrag samt øvrige udgifter 160.000 kr. og der skulde således blive et overskud på 40.000 kr., således at man til dækning af de 245.000 kr. + 20.000 = 265.000 kr. har et beløb af 210.000 kr., hvortil kommer statens bidrag til nødhjælpsarbejdet, antagelig ca. 10.000 kr., eller ialt 220.000 kr., således at man til fuldførelsen vil mangle en sum af ca. 45.000 kr.

*De kommende års arbejder.*

Havnens indtægter og udgifter i de sidste 10 år har udgjort efter regnskaberne:

	Havne- og bropenge	Andre indtægter	Renter og afdrag	Andre udgifter	Overskud
1915—16 . . .	116.958	11.045	82.287	76.310	÷ 30.594
1916—17 . . .	118.150	13.400	32.025	76.932	22.593
1917—18 . . .	113.761	19.959	31.625	59.506	42.589
1918—19 . . .	116.627	16.877	31.225	99.906	2.472
1919—20 . . .	165.556	30.692	30.826	250.691	÷ 85.269
1920—21 . . .	266.348	35.548	52.875	99.870	149.152
1921—22 . . .	266.465	37.082	84.423	113.100	106.024
1922—23 . . .	345.225	35.468	94.547	92.378	193.765
1923—24 . . .	362.812	71.016	182.898	85.997	164.936
1924—25 . . .	429.069	80.290	177.092	108.255	224.010

Som følge af de ændrede havnetakster vil man ikke kunne påregne mere end 400.000 kr. i havne- og bropenge i indeværende regnskabsår og 70.000 kr. i andre indtægter = 470.000 kr. Renter og afdrag er 214.964, andre udgifter 98.947 = 313.900 kr. og overskudet bliver antagelig 156.000 kr.

1926—27 er nedsættelsen trådt helt i kraft og havnens indtægter kan da anslås til: havne- og bropenge 365.000, andre indtægter 70.000, renter og afdrag til 210.000 kr., andre udgifter 100.000 kr. Overskud 125.000 kr. For såvidt der i den 5-årige periode ikke røres ved taksterne, kan man påregne det samme overskud i årene 1927—28 til 1929—30. Overskudet vil hvert år stige med den formindskede renteudgift, ca. 5000 kr.

Juni 1929—30 modtages sidste statstilskud til sterlinglånet (8000 kr. i 8 år) og rentebyrden forøges med 4000 kr., året efter med yderligere 4000 kr. For 1929—30 vil kunne påregnes et overskud af 134.000 kr.

I 1930—31 må man regne med en nedsættelse af havnepengene. Regner man med 25 % nedsættelse — mere kan adskillige havne næppe bære —, vil havnepengene blive 274.000 + 70.000 = 344.000 kr., renter og afdrag 190.000 kr., andre udg. 95.000 = 285.000 kr., overskud 58.000 kr. Sidste rate af statstilskud til lånet til bølgebryderne (12.000 kr. årlig i 8 år) modtages juni termin.

1931—32 er dette tilskud helt ophørt, men da sterlinglånet af 1924 (35.000 kr.) samtidig er betalt tilbage, medfører det ingen forhøjelse i rentekontoen. Overskud 63.000 kr. 1932—33: overskud 68.000 kr.

1933—34 er lånet til kulkranen på 380.000 kr. fra Københavns Handelsbank betalt tilbage (årligt afdrag 38.000 kr., statstilskud til forrentning 9200 kr.) Renter og afdrag vil være nede på 135—140.000 kr. og overskudet blive omkring 110.000 kr.

I disse beregninger er *ikke* regnet med nogen stigning i varemængden. Vil man se på omstående skematiske fremstilling af ind- og udførsel, er mængden af ind- eller udførte varer steget jævnt gennem en lang årrække og denne stigning vil utvivlsomt fortsættes, måske mindre stærkt i de første år. Men kommer vi over de første par år og ind i den opgangsperiode, der efter de flestes mening snart vil komme, vil stigningen fortsættes og havnens økonomiske driftsoverskud tør da ventes at blive endnu bedre end angivet i mine beregninger.

I statstilskud i henhold til lov af 1918 til forrentning af lån til udførelsen af arbejder har havnen modtaget: Til sterlinglånet, opr. Landmandsbanklånet (til arbejder i Sydhavnen) 64.000 kr., til lånet fra Handelsbanken (kulkranen) 73.600 kr. og til lånet fra Københavns Sparekasse (bølgebryderne på revene) 96.000 kr. Disse tilskud, der ialt udgør 233.600 kr. og som er bevilget som hjælp til arbejders igangsættelse, er ikke medregnet i oversigten over hvad arbejderne har kostet at udføre, idet de forud er trukket fra de angivne rentebeløb. Statstilskudet til forrentning af dollarslånet udbetales direkte fra staten til købstadforeningens låneudvalg, indgår ikke i havnens regnskaber og er således heller ikke medregnet i de anførte tal.

Da man ikke straks kan gennemføre samtlige de i professor J. Munch-Petersens oversigt nævnte arbejder, vil interessen samle sig om, i hvilken rækkefølge man skal tage de forskellige arbejder op til udførelse. Foruden hovedarbejdet punkt 8 a: forlængelse af vestre mole og fjernelse af „Kongen“ (450.000 kr.) synes det påkrævet at få følgende arbejder udført så snart som muligt:

2 c. Makadamiseret vej over rampen . . . . .	kr. 37.000
3. Jernbanespor til Sydhavnen . . . . .	— 28.000
4. Forlængelse af bådeslæbested. . . . .	— 6.500
5 I. Tætning og forhøjelse af Sdr. mole . . . . .	— 58.800
5 II. Påbegyndelse af dækværk og pælebro ved Sdr. havn . . . . .	— 150.000
(eller den projekterede åbne, 40 m lange træbro i Sydhavnen, 90—100.000 kr.)	
6 b. Indsnævring af Nordre løb . . . . .	— 155.000

Hertil kommer desuden bygning ved Sdr. havneplads af en bedding, hvor der kan optages større fartøjer end tilfældet er på beddingen ved fiskerihavnen. En sådan vil antagelig kunne bygges for 50—60.000 kr. Nedgangen

i priser på materialier og i arbejds løn må medføre, at samtlige ovennævnte arbejder kan udføres for under 800.000 kr.

Efter de anførte beregninger kan man af overskudet for årene 1926—27 til 1928—29 udføre de mindre arbejder 2 c, 3, 4, 5 I, 6 b og beddingen, hvilke arbejder antagelig kan udføres for 300.000 kr. Overskudet for disse tre år er beregnet til 390.000 kr. I 1928—29 vil man kunne imødekomme ønsket fra dampskibsselskabet og ved optagelse af det nødvendige lån i løbet af de næste to år udføre arbejdet med forlængelse af vestre mole og fjernelse af „Kongen“. Forrentning og afdrag af et sådant lån, 40—45.000 kr. årlig, kan havnen magte.

Iøvrigt henviser jeg hvad angår ind- og udførsel, trafik, tonnage m. v. til de af professor Munch-Petersen og ingeniør Milner udarbejdede tavler og de bemærkninger, der er knyttet dertil.

Rønne borgmesterkontor, d. 23/11 1925.

*Niels Nielsen.*

*Nogle Bemærkninger om Trafikken  
og Vareomsætningen.*

Rønne Havns største Indtægtskilde er Havne- og Bropengene, der indgaar som Følge af Skibsfarten og Vareomsætningen paa Havnen. Havne- og Bropengene har i de sidste Aar udgjort ca. 85 % af Havnens samlede Indtægter.

Paa Bilagene 2, 3 og 4 findes *Trafikforholdene* grafisk fremstillet for Aarene 1903 til 1925. Bilag 2 viser Antallet af de *indgaaede Skibe*, Bilag 3 den ind- og udgaaede *Varemængde* (Bestuvningen i Tons) og Bilag 4 den *indgaaede Tonnage* i Netto Reg. Tons. Paa Bilag 5 ses en grafisk Fremstilling over *Havne- og Bropengene* for den sidst forløbne 25-aarige Periode.

Medens det saaledes ses, at Antallet af indgaaede Skibe ligger nogenlunde fast omkring 11 à 1200 Stk. pr. Aar, er den indgaaede Tonnage bortset fra Krigsaarene i jævn Stigning, idet denne i den omhandlede Periode er steget fra ca. 85.000 Tons i 1903 til ca. 245.000 Tons i 1924, eller ca. 3-doblet. Det vil sige, at Skibene er forøget i Størrelse, og det ses, at det særlig er Dampskibene, der giver det vægtigste Bidrag.

I 1916 havde vi saaledes 470 Dampskibe. 9 Aar senere, 1924, havde vi nøjagtig det samme Antal Dampskibe, 470. Men medens Tonnagen i 1916 udgjorde 160.000 t var den med det samme Antal Fartøjer 9 Aar senere gaaet op til 240.000 t, d: Gennemsnitsstørrelsen af Dampskibene til Rønne Havn er i Løbet af 9 Aar vokset fra 348 t til 521 t. Heraf ser man, hvor vigtigt det var at forøge Dybden, at bygge Bølgebrydere o. s. v. af H. t. netop de større og større Skibe, der søger Havnen, og som af Manøvrehensyn kræver særlige Dækværker.

Lignende Forhold som for Tonnagens Vedkommende gør sig gældende for de ind- og udførte Varemængder, der, ligeledes bortset fra Krigsperioden, begge viser jævnt stigende Linier.

Det bemærkes dog, at man for den udførte Varemængdes Vedkommende i Aarene 1921 og 1922 laa særlig lavt — i 1921 helt nede paa ca. 17.000 Tons, kun Halvdelen af Udførselen i 1920 — paa Grund af, at Fabriksvirksomhederne ved Rønne i de Aar laa saa godt som fuldstændig stille; dette gjaldt saavel for Kaolin- og Teglværksindustrien som for Stenværkerne.

Imidlertid ses det, at Udførselen fra 1903 til 1925 er steget fra ca. 25.000 Tons til ca. 40.000 Tons, og at Indførselen i samme Periode er steget fra ca. 27.000 Tons til ca. 65.000 Tons, saaledes at den samlede Vareomsætning

i den paagældende Periode er steget fra ca. 52.000 Tons i 1903 til ca. 105.000 Tons i 1924, eller at Vareomsætningen i dette Tidsrum er fordoblet.

Det er særlig Indførselsmængderne, der er steget, hvilket formentlig til Dels skyldes, at Rønne Havn paa Grund af Forholdene mere og mere er gaaet over til at blive Importhavnen ikke alene for Rønne By og Opland, men ogsaa for store Dele af det øvrige Bornholm.

Den stigende Tendens for saavel Skibsfart som Vareomsætning, som viste sig i Tiden før 1914 — Normalstigningen — synes at danne Grundlaget for Trafikkens Forøgelse i den nærmeste Fremtid, idet de virkelige Kurver i det store og hele bevæger sig symmetrisk herom.

Bilag 5 viser for Havne- og Bropengene en Stigning fra ca. 70.000 Kr. i 1903—04 til ca. 430.000 Kr. i 1924—25, eller ca. det 6-dobbelte Beløb. Denne Indtægtsforhøjelse er en Følge af den forøgede Skibsfart og Vareomsætning i samme Tidsrum, der som nævnt begge er steget, samt fra, at Taksterne paa Grund af Forholdene i 1920—21 blev sat op med 100 %.

Hvorvidt de her fremdragne Forhold kan regnes at ville fortsætte i den nærmeste Fremtid, er som nævnt højst sandsynligt, men dog noget, som kun Tiden vil vise. Imidlertid vil den Omstændighed, at Rønne Havn med de allerede foretagne Udvidelser vil være i Stand til at byde Skibsfarten de bedste Forhold paa vor Ø, vel ogsaa gøre sit til, at Trafikken i de nærmest følgende Aar i al Fald ikke formindskes. Med de nuværende store Vanddybder i Indsejlingsløbene, og med den store af Bølgebrydere dækkede Forhavn, vil Rønne Havn kunne søges i saa godt som al Slags Vejr af alle Skibe, der har Brug for at søge Havn.

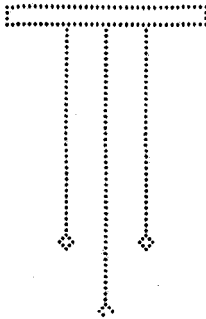

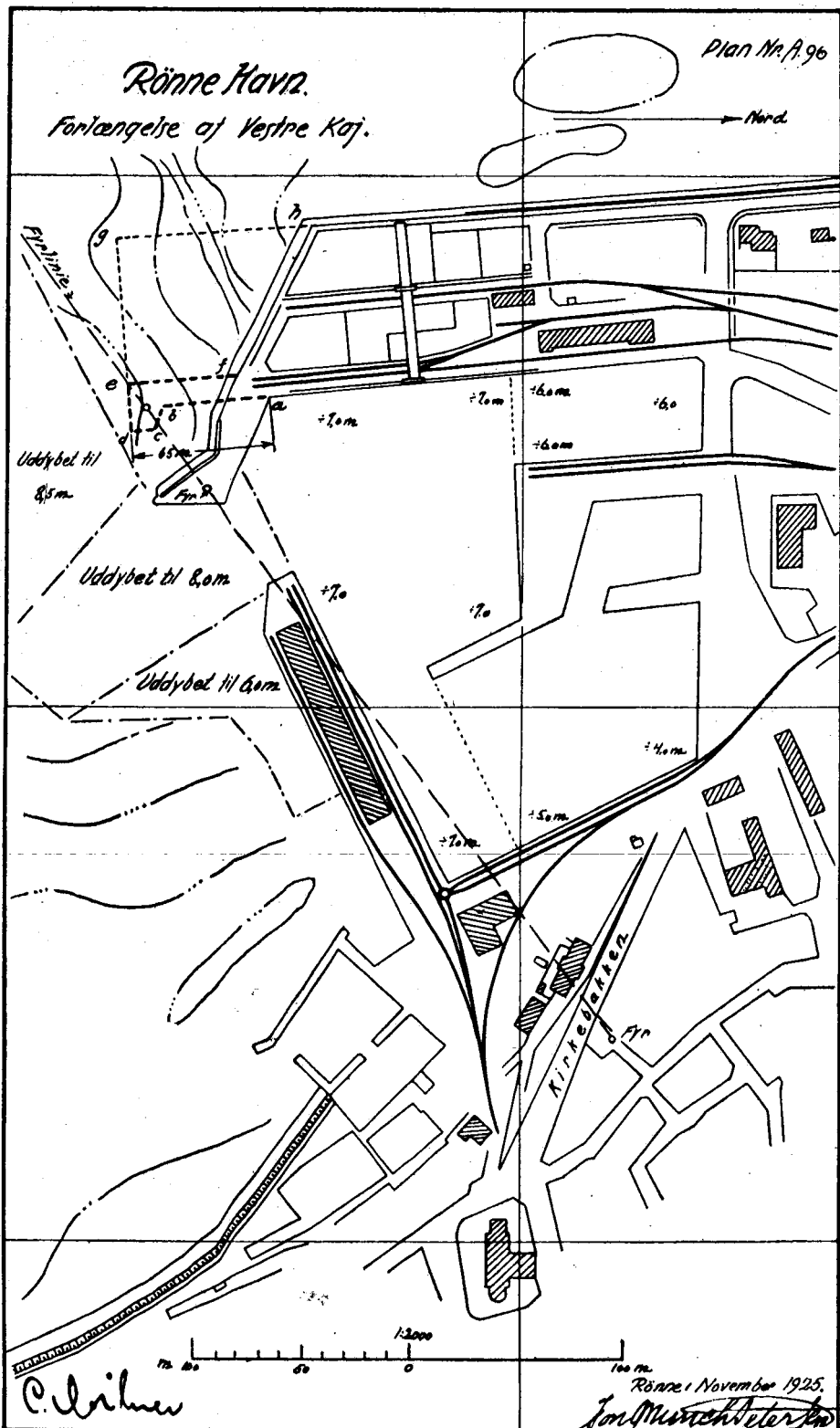



## Bilag 2.

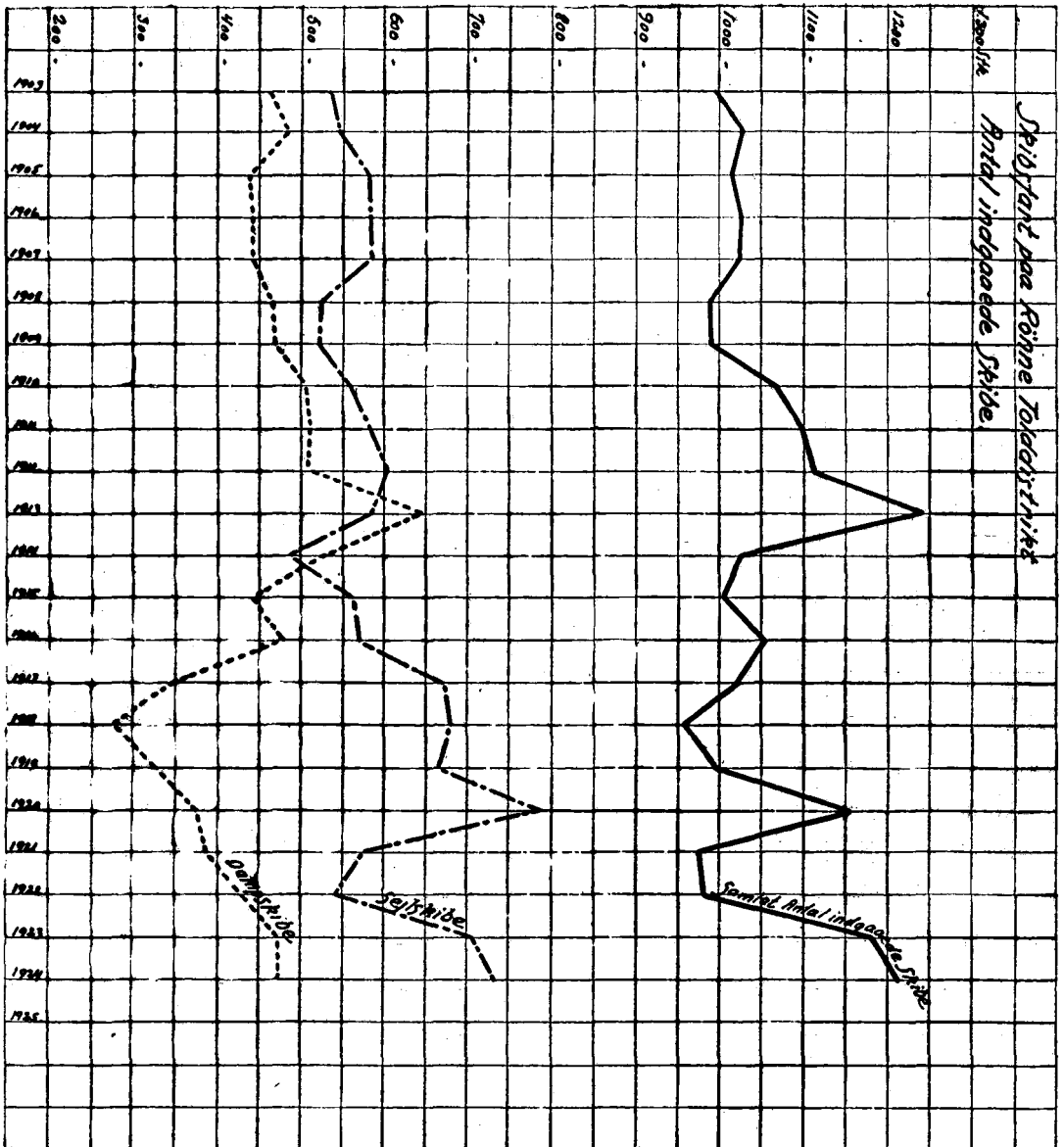

Bilag 3.

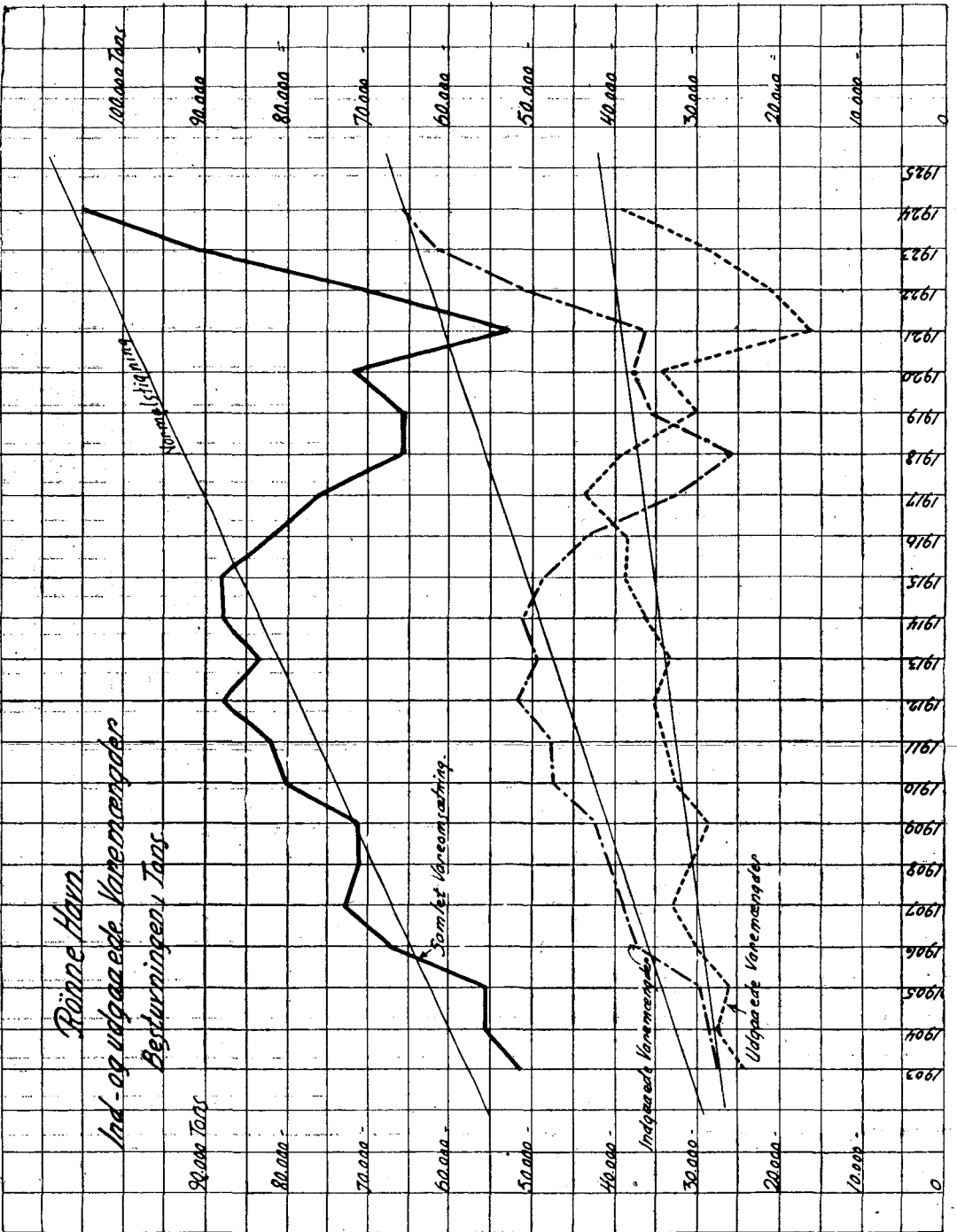

I nedenstaaende Tabel er for en Del af de vigtigste Poster angivet Vareomsætningen i Vægttons for Finansaaret 1923—24 og de dertil svarende Vareafgifter beregnet paa Grundlag af Taksterne for 1925—30.

Havne- og Brotaksternes Pos.		Vareomsætning i 1923—24	Vareafgift efter Takster for 1925—30
6	Cement, hydraulisk Kalk m. m.	ca. 2.000 Tons	ca. 2.000.00 Kr.
7	Drikkevarer, Sprit, Øl, Vin . . .	- 2.090 —	- 16.600.00 —
8	Dyr, levende . . . . .	- 1.300 —	- 7.800.00 —
14	Foderstoffer . . . . .	- 13.300 —	- 29.300.00 —
16	Fisk, Sild m. v. . . . .	- 1.650 —	- 7.500.00 —
19	Gødningstoffer . . . . .	- 3.700 —	- 9.500.00 —
23	Jord, Ler, Sten og Mineralier		
	a) Kaolin . . . . .	- 12.200 —	- 4.900.00 —
	b) Andre Jord og Stenarter .	- 15.700 —	- 2.900.00 —
25	Kaffe . . . . .	- 260 —	- 4.200.00 —
30	Kornvarer . . . . .	- 10.850 —	- 24.700.00 —
32	Kül og Kokes . . . . .	- 30.200 —	- 15.100.00 —
33	Kød og Flæsk . . . . .	- 3.050 —	- 24.500.00 —
35	Metaller . . . . .	- 2.300 —	- 10.100.00 —
37	Olier . . . . .	- 2.850 —	- 12.700.00 —
	(Benzin, Petroleum m. m.)		
43	Smør og Margarine . . . . .	- 2.150 —	- 33.700.00 —
44	Sukker . . . . .	- 1.350 —	- 10.700.00 —
49	Teglværksfrembringelser . . . .	- 7.100 —	- 2.400.00 —
	(Tagsten, Mursten, ildf. Sten, Terra- kotta m. m.)		
51	Tobak . . . . .	- 100 —	- 3.100.00 —
53	Træ og Arbejder af Træ . . . .	- 4.500 —	- 5.000.00 —
	(Brænde, Tømmer, Planker, Bræd- der m. m.)		
56	Æg . . . . .	- 910 —	- 7.300.00 —
57	Forskellige Varer . . . . .	- 980 —	- 15.600.00 —
	(Medicinalvarer, Galanterivarer, In- strumenter, brugte Klæder, Manu- fakturvarer, Møbler m. m.)		

Bilag 4.

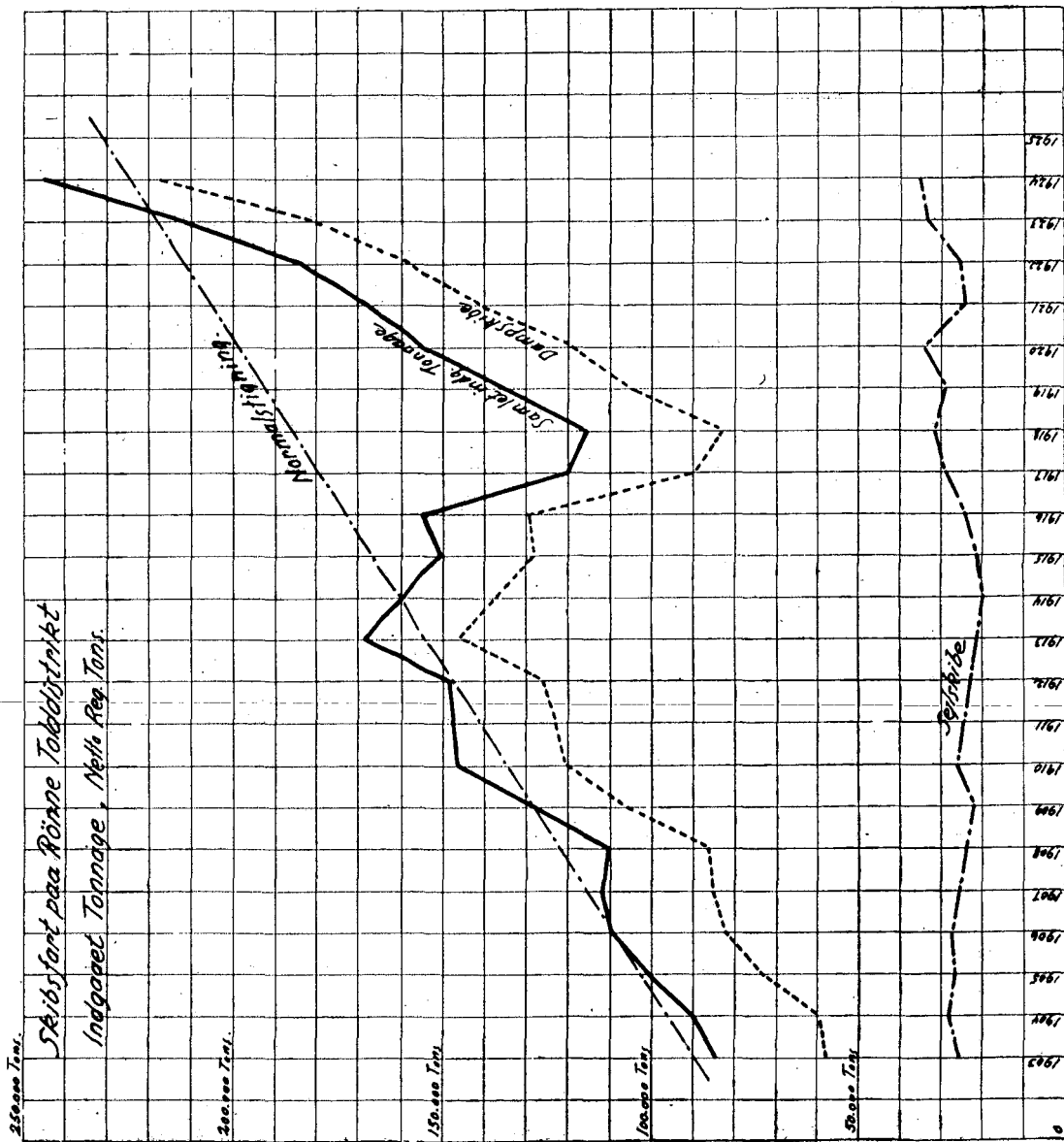

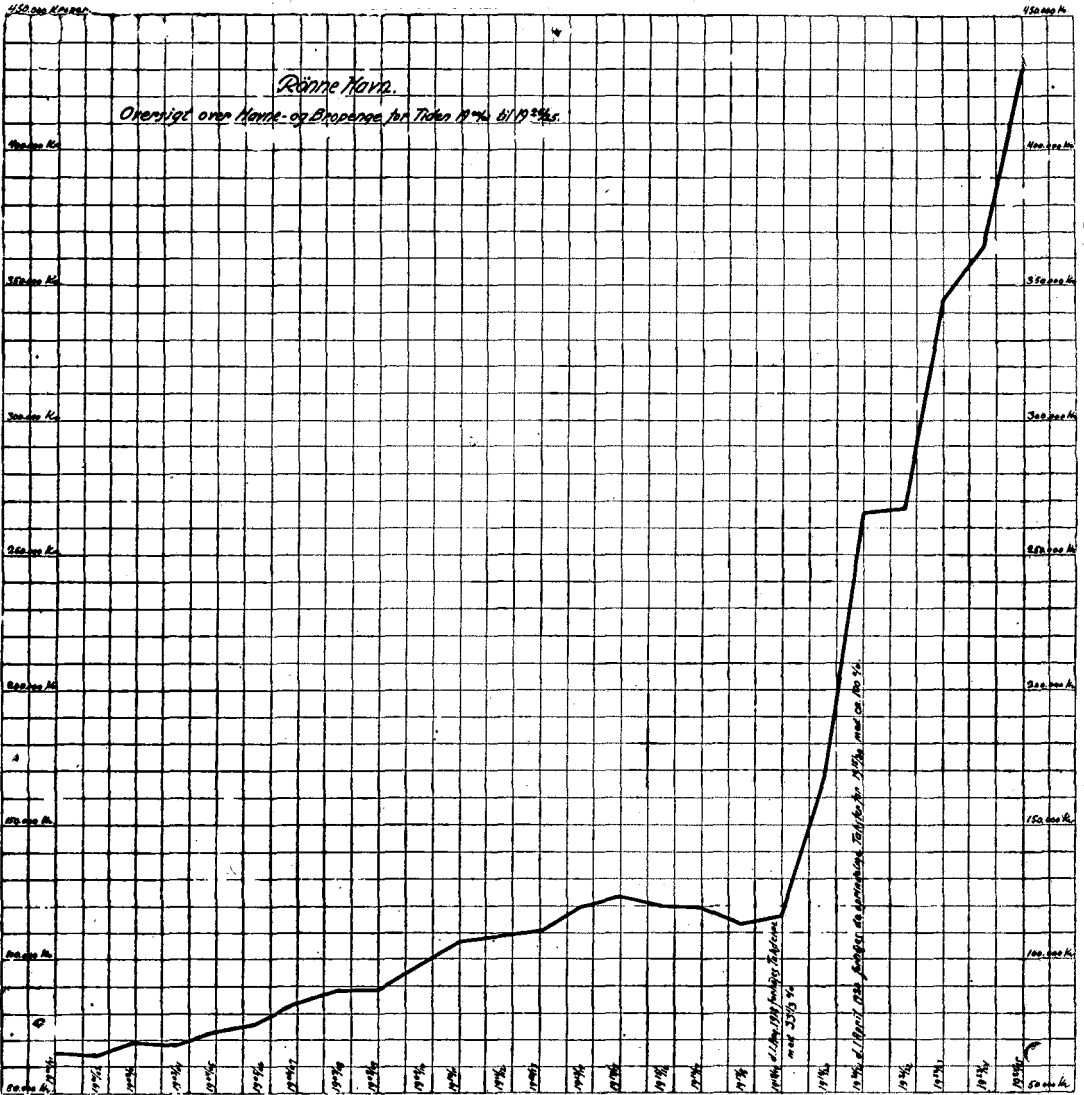



# Endelig Opgørelse

over

## Udgifter til Nyarbejder ved Rønne Havn

i Tiden  $\frac{1}{4}$  1920 til  $\frac{1}{4}$  1927.

(Fortsættelse af Opgørelsen pr.  $\frac{1}{10}$  1925).





Rønne Havns Hovedbøger udviser følgende

## Udgifter

til Arbejder vedrørende „Den store Havneudvidelse“ i Tiden  $\frac{1}{4}$  1918 til  $\frac{1}{4}$  1927. (Jfr. Side 6).

	Kastelsmolen	Vestre Kaj	Sdr. Havn	Kulkranen	Uddybningen	Sirene og Lysbøje	Bølgebrydere	Konto 23 a	Ialt
1918—19								15.000,00	15.000,00
1919—20	*) 50.000,00							20.878,25	70.878,25
1920—21	*) 20.000,00	§) 151.063,53						35.647,86	206.711,39
1921—22		73.665,07	445.025,99	126.410,65	**)			19.972,30	665.074,01
1922—23		64.400,00	220.022,78	221.300,28	229.979,19	21.923,68		16.513,40	774.139,33
1923—24		3.800,00	169.950,46	19.664,63	265.876,77	9.631,88	81.885,47	10.815,55	561.624,76
1924—25			40.688,15	10.856,80	92.330,85	2.478,64	283.908,99	11.897,22	442.160,65
1925—26			117.992,86		2.140,00	637,53	297.617,26	10.955,75	429.343,40
1926—27			10.243,20				125.518,44	1.923,43	137.685,07
Ialt..	70.000,00	292.928,60	1.003.923,44	378.232,36	590.326,81	34.671,73	788.930,16	143.603,76	3.302,616,86

\*) Disse Beløb er bogført under Konto 23 a.

\*\*\*) Det paa Side 6 her opførte Beløb — 60,00 Kr. — indgaar under 23 a.

§) Tallet paa Side 6 er galt angivet. (Trykkefej.)

Ved Indførelsen i Havnens Hovedbøger er forskellige Udgifter blevet posterede under andre Konti end hvor de hørte hjemme. Udgifternes rigtige Fordeling over de forskellige Arbejder er saaledes:

1. Ingeniørhonorar, Rejseudgifter m. m. vedr. „Betænkning over Rønne Havns Udvidelse“ med foreløbigt Projekt samt Detailprojekt hertil . .	43.097.25 Kr.
2. Søndre Moles Landende (Kastelsmolen) . . . . .	71.425.00 —
3. Vestre Kajs foreløbige Forlængelse . . . . .	306.055.54 —
4. Søndre Havneplads. . . . .	1.021.472.44 —
5. Kulkranen . . . . .	382.982.36 —
6. Uddybningsarbejdet . . . . .	586.681.81 —
7. Taagesignalanlæggene . . . . .	34.587.20 —
8. Bølgebrydere paa Nordre Rev og Trindelen . . . . .	788.693.54 —
9. Administration, Kontorhold m. v. . . . .	67.621.72 —
	Ialt: 3.302.616.86 Kr.

I Henhold til Opstillingen Side 8 er der efter 1. April 1920 yderligere udført

Andre Arbejder for ialt . . . . .	198.410.09 —
	Tilsammen: 3.501.026.95 Kr.

## Rønne Havns

**Kapitalindtægter**har i Tiden  $\frac{1}{4}$  1920 til  $\frac{1}{4}$  1927 udgjort:**1. Driftsoverskud:**

1920—21 . . . . .	163.217.50 Kr.	
1921—22 . . . . .	140.260.96 —	
1922—23 . . . . .	228.191.91 —	
1923—24 . . . . .	260.533.29 —	
1924—25 . . . . .	299.470.05 —	
1925—26 . . . . .	276.668.66 —	
1926—27 . . . . .	241.889.86 —	
		1.610.232.23 Kr.

**2. Optagne Laan:**

1920—21. Landmandsbanken . . . . .	400.000.00 Kr.	
1921—22. Dollarlaanet . . . . .	500.000.00 —	
1922—23. Handelsbanken . . . . .	380.000.00 —	
Sterlinglaan . . . . .	412.000.00 —	
Bh. Sparekasse . . . . .	150.000.00 —	
Saabye & Lerche . . . . .	100.000.00 —	
1923—24. Bh. Sparekasse . . . . .	40.000.00 —	
Kbh. Sparekasse . . . . .	600.000.00 —	
1925—26. Sterlinglaan . . . . .	35.000.00 —	
Bh. Sparekasse . . . . .	200.000.00 —	
Dollarlaan . . . . .	40.000.00 —	
		Ialt: 2.857.000.00 Kr.

**Afdrag paa Laan:**

1920—21 . . . . .	14.065.26 Kr.
1921—22 . . . . .	34.236.36 —
1922—23 . . . . .	34.396.39 —
1923—24 . . . . .	95.596.77 —
1924—25 . . . . .	102.430.02 —

---

 At overføre: 280.724.80 Kr. 2.857.000.00 Kr. 1.610.232.23 Kr

	Overført: 280.724.80 Kr.	2.857.000.00 Kr.	1.610.232.23 Kr.
1925—26 . . . . .	107.591.99 —		
1926—27 . . . . .	112.903.07 —		
	<hr/>		
	501.219.86 Kr.		

**Indfriele Laan:**

1922-23. Landmandsb.	400.000.00 Kr.		
1923-24. Saabye & Lerche	100.000.00 —		
	<hr/>		
	1.001.219.86 —		
	<hr/>		
		1.855.780.14 —	

**3. Andre Kapitalindtægter.**

1920—21. Afdrag paa Udlaan . . . . .	1.700.00 Kr.		
1921—22. do. . . . .	1.500.00 —		
Kursgevinst . . . . .	6.278.29 —		
1922—23. Afdrag paa Udlaan . . . . .	1.200.00 —		
Kursgevinst . . . . .	2.285.55 —		
1923—24. Afdrag paa Udlaan . . . . .	1.200.00 —		
Kursgevinst . . . . .	2.988.00 —		
1924—25. Afdrag paa Udlaan . . . . .	1.200.00 —		
Kursgevinst . . . . .	2.374.04 —		
1925—26. Afdrag paa Udlaan . . . . .	600.00 —		
— - Isbryder . . . . .	75.00 —		
1926—27. — - Udlaan . . . . .	750.00 —		
— - Isbryder . . . . .	307.54 —		
Kursgevinst . . . . .	1.824.50 —		
Salg af et Træskur . . . . .	200.00 —		
	<hr/>		
		24.482.92 —	
	<hr/>		
Samlet Indtægt $\frac{1}{4}$ 1920 til $\frac{1}{4}$ 1927 ialt:	3.490.495.29 Kr.		

Den endelige Opgørelse over de til Havneudvidelsen medgaaede Beløb stiller sig herefter saaledes:

Indtægter i Tiden  $\frac{1}{4}$  1920 til  $\frac{1}{4}$  1927 iflg. foranstaaende . 3.490.495.29 Kr.

**Udgifter:**

a. Forskelligt:

$\frac{1}{4}$ 1920. Underbalance . . . . .	5.223.41	
1921-22. Udlaan til Nørrekaas Baadehavn . . . . .	1.508.80	
1922-23. Provision til Bornholms Sparekasse . . . . .	3.000.00	
Overkurs ved Indfrielse af Landmandsb. Laan .	12.000.00	
Anlæg af Vej ved D. D. P. A.s Benzinanlæg	837.00	
1923-24. Rønne-Allinge Jernbane	14.651.35	
1925-26. Tilskud til Statsisbryder	20.000.00	
1926-27. Udlaan til S. Baadehavn Brolægning af Jernbane- plads . . . . .	4.000.00	
	17.411.61	
		78.632.17

b. Havnearbejder:

Den store Havneudvidelse i H. t.

foranstaaende Opgørelse . . 3.302.616.86

Andre Arbejder iflg. Side 8 . 198.410.09

3.501.026.95

Heraf udført før  $\frac{1}{4}$  1920 . . ÷ 85.878.25

3.415.148.70

3.493.780.87 Kr.

Balance pr.  $\frac{1}{4}$  1927: ÷ 3.285.58 Kr.

**Havnens Kassebeholdning d. 1/4 1927 udgør:**

Kontant Beholdning + Indestaaende i Bank og Spare-	
kasse m. m. . . . .	+ 6.821,83 Kr.
Udgiftsrestancer ÷ Indtægtsrestancer . . . . .	÷ 10.107,41 —
	<hr/>
Kasse pr. 1/4 1927: ÷	<u>3.285,58 Kr.</u>

Rønne i Maj 1927.

*C. Milner.*      *H. Mogensen.*

Til

Rønne Havneudvalg.

Da de under „Den store Havneudvidelse“ henhørende Arbejder nu er bragt til Afslutning for de Anlægs Vedkommende, som Byraadet indtil Dato har vedtaget at lade udføre, har den endelige Regnskabsafslutning over disse paagældende Arbejder nu kunnet finde Sted.

Regnskabsopgørelserne, der findes Side 31 og 32, er en Fortsættelse af de paa Side 6, 7 og 8 angivne Regnskaber for selve Arbejdernes Vedkommende, ligesom Statusopgørelsen er en Fortsættelse af Opgørelserne paa Side 14—16.

I 1925 blev det anslaaet, at der til de i Gang værende Arbejders Fuldførelse endnu vilde være at udrede ca. 217.000 Kroner, saaledes at de samlede Udgifter paa det Tidspunkt maatte forventes at komme op imod 3.183.028.80 Kr. + 217.000 Kr. = ca. 3.400.000 Kr. (Side 8). Paa Grund af, at Byraadet senere vedtog at forøge Jordkørselen fra Galløkkeodde til Sydhavnen med ca. 10.000 m<sup>3</sup> (fra 25.000 til 35.000 m<sup>3</sup>), samt vedtog at ændre den oprindelig paatænkte foreløbige Afslutning af Trindelmolens Sydende saaledes, at denne i Stedet for at afsluttes mod Havneindløbet i en løs Forkastning af store Sten afsluttedes med et fra Bunden opført permanent Molehoved, er de samlede Udgifter blevet ca. 100.000 Kroner større eller ialt 3.501.026.95 Kroner (Side 32).

Hvad angaar de paa Side 17 for Regnskabsaarene 1925—26 og 1926—27 proponerede Overskud bemærkes, at Overskudet for Aaret 1925—26 i Stedet for de anslaaede 156.000 Kroner har udgjort ca. 169.000 Kr., ligesom Overskudet for 1926—27 i Stedet for de anslaaede 125.000 Kr. har udgjort ca. 129.000 Kroner.

Det bemærkes fremdeles, at Havnens Gæld ikke er forøget ved Optagelse af Laan i det sidst forløbne Regnskabsaar (1926—27), og at denne pr.  $\frac{1}{4}$  1927 udgør ialt: 2,265.018.24 Kroner.

Rønne Havns Økonomi har som saadan fuldt ud holdt til hvad den lovede, da de foranstaaende Beregninger og Kalkuler foretoges i Efteraaret 1925.

Saaframt der ikke sker Forandringer i Havne- og Brotaksterne før 5-Aars Periodens Udløb, vil Havnen i de første tre Aar kunne paaregne et Overskud af gennemsnitlig 130.000 Kr. om Aaret. Med en Nedsættelse i 1930 med 25 % af de nugældende Takster, hvorefter disse kun vil ligge ca. 30 % over Taksterne ved Krigens Begyndelse, vil Overskudet i de 3 Aar 30—31, 31—32

og 32—33 gaa ned til ca. 43.000 Kr. om Aaret, for i 1933—34 atter at vokse til godt 80.000 Kr. — alt beregnet efter sidste Aars ind- og udførte Vare-mængde og uden Optagelse af ny Laan.

Den nederst paa Side 18 og øverst paa Side 19 givne Oversigt over de Arbejder, den nærmeste Fremtid maa samle sig om, er endnu af Interesse for Havnen.

Af de anførte Arbejder er Nr. 4 „Forlængelse af Baadeslæbested paa Sydhavnen“ allerede udført, medens 5 i „Tætning og Forhøjelse af Sdr. Mole“ for Tiden er under Udførelse, og forventes færdigt i Løbet af de nærmeste Maaneder.

Af de øvrige anførte Arbejder vil Interessen herefter i første Række samle sig om:

1. Lukning eller Indsnævring af Nordre Løb.
2. Forlængelse af Vestre Mole og Fjernelse af „Kongen“.
3. Bygning af en Bedding for større Skibe paa Sydhavnsarealet.

Som det er klarlagt ved Beregningerne Side 17 til 19, vil man af Havnens aarlige Overskud for Aarene 1926—27 til 1928—29 være i Stand til at udføre de som Nr. 1 og 3 anførte Arbejder, og samtidig vil man i 1928—29 ved Optagelse af Laan kunne imødekomme Dampskibsselskabets Ønske og udføre Arbejdet med Fjernelse af „Kongen“ og Forlængelse af Vestre Kaj.

Hvorvidt man i den nærmeste Fremtid bør paabegynde de ovennævnte Arbejder eller kun et enkelt af dem, vil herefter nærmere kunne drøftes.

Spørgsmaalet om Lukning eller i det mindste Indsnævring af Nordre Løb trænger sig i al Fald stærkt paa, og inden længe vil Havnen være nødsaget til at tage Stilling hertil. Før Vestre Kaj kan rettes ud er det af Hensyn til Roen i de indre Havnebassiner en Nødvendighed at have dette Arbejde udført, hvilket ogsaa Dampskibsselskabet i sin Skrivelse af 13. Okt. 1925 til Rønne Havneudvalg (aftrykt Side 4 og 5) har givet til Kende.

Spørgsmaalet om Bygning af et større Beddingsanlæg paa Sydhavnen er formentlig i lige Grad aktuelt, og Havneudvalget har da ogsaa i den forløbne Vinter ladet Ingeniør Milner udarbejde Planer og Overslag herover. Ifølge disse Beregninger vil en Bedding for Skibe paa ca. 200 Tons Lasteevne (d. v. s. Skibe, dobbelt saa store som dem, Havnens nuværende Bedding er i Stand til at optage) kunne udføres for ca. 80.000 Kroner, medens Udgifterne til et Beddingsanlæg for Skibe paa 500 à 600 Tons Lasteevne vil udgøre omkring 140.000 Kroner, idet det for Udførelse heraf samtidig vil være nødvendigt at foretage nogen Uddybning.





# Regnskab

over

## Rønne Kommunes

Indtægter og Udgifter

i Aaret 1925—26.





Til  
**Rønne Byraads Kasse- og Regnskabsudvalg.**

Idet jeg hermed fremsender Regnskabet for Aaret 1925—26 over Kommunens Indtægter og Udgifter, skal jeg tillade mig at oplyse:

*1. Driftsudgifter:*

I Forhold til Budgettet stiller Regnskabet sig saaledes:

	Mere end budgetteret Kr.	Mindre Kr.
<b>Indtægtskonti.</b>		
II. Renter af Kommunens Kapitaler . . . . .	18350.92	
III. Indtægter af Ejendomme:		
a. Kommunens Skov . . . . .		905.18
b. Gasværket . . . . .		23000.00
c. Vandværket . . . . .		36800.00
d. Elektricitetsværket . . . . .		38337.00
e. Badeanstalten . . . . .	459.20	
f. Kødkontrollen . . . . .		1063.15
g. Lejeafgifter . . . . .		1238.05
IV. Afgifter af faste Ejendomme . . . . .		35.53
V. Afgifter og Kendelser . . . . .		312.95
VIII. Tilskud fra Staten i H. t. Lov Nr. 85 af <sup>15</sup> / <sub>5</sub> 1903 . . . . .	1955.00	
X. Andre Indtægter . . . . .	4604.64	
XI. Paalignede Skatter . . . . .	30824.16	
Mindreindtægt . . . . .	45497.94	
	101691.86	101691.86

<b>Udgiftskonti.</b>	Mere end Kr.	Mindre budgetteret Kr.
I. Byens Bestyrelse i Almindelighed . . . . .	11827.55	
II. Fattigvæsenet . . . . .		2901.29
III. Tilskud til Hjælpekassen og Arbejdsløsheds- kasserne . . . . .	16580.66	
IV a. Aldersrente . . . . .	29173.00	
IV b. Enkebørnsunderstøttelse . . . . .		2219.58
V. Skolevæsenet . . . . .	2591.87	
VII. Medicinalvæsenet . . . . .	0.90	
VIII. Gader og Veje . . . . .		893.66
IX. Byens Belysning . . . . .		326.78
XI. Den offentlige Renlighed . . . . .		1475.78
XII. Brandvæsenet . . . . .	1433.76	
XIII. Indkvarteringsvæsenet . . . . .		200.70
XIV. De offentlige Lystanlæg . . . . .	278.80	
XV. Renter af Gæld . . . . .		65681.59
XVI. Afskrivninger . . . . .		53863.38
XIX. Bidrag til forskellige Institutioner . . . . .		66.64
XX. Bidrag til Amtsrepartitionsfonden . . . . .	413.64	
XXI. Andre Udgifter . . . . .	5592.60	
Budgetteret Overskud . . . . .		10000.00
Mindreudgift . . . . .	69736.62	
	<u>137629.40</u>	<u>137629.40</u>

Efter foranstaaende har der i Regnskabsaaret været en Mindreudgift af . . . . . 69736.62  
og en Mindreindtægt af . . . . . 45497.94  
hvorved fremkommer et Driftsoverskud af . . . . . 24238.68  
medens der kun var budgetteret et Overskud paa 10000 Kr.

Det bemærkes, at Renter af og Afdrag paa Værkernes og Alderdomshjemmets Gæld paa Budgettet er opført paa Udgiftskonto XV og XVI, medens de paa Regnskabet er opført paa Værkernes og Alderdomshjemmets Konti.

## 2. Statusregnskabet.

Nr. 16. De som solgte angivne Kommunekreditforeningsobligationer er anvendt som Afdrag paa Gælden til Kreditforeningen til pari Kurs.

Nr. 19. Jorder til Dyrkning og Bebyggelse.

Der er købt Parcellerne Matr.-Nr. 104 b og 105 b af Markjorderne for 12,500 Kr. Omkostningerne ved Handelens Berigtigelse har været 364 Kr. og til Vandindlæg er medgaaet 720 Kr. 29 Øre. Parcellerne er udlejet til Haveforeningen »Haabet« for 700 Kr. om Aaret i 10 Aar.

## Nr. 20. Bygninger med tilhørende Arealer.

## a. Der er købt Ejendommene

1. Matr.-Nr. 270 a og 286 b Bygr. til husvilde for	Kr. 6200.00	
2. — 935 Bygr. til Administrationsbygning . . . . .	Kr. 50000.00	
Omkostninger ved Handelens Berigtigelse . . . . .	— 1779.85	
3. Istandsættelse og Omlavning . . . . .	— 13841.54	
		<u>65621.39</u>

Heraf er 40000 Kr. afholdt af Laan.

b. Opførelse af Pumpestation og nye Boringer ved Vandværket . . . . .	— 23468.94	
der er afholdt af Vandværkets Fornyelsesfond.		
c. Elektricitetsværkets Udvidelse . . . . .	— 383065.89	
hvoraf 300000 Kr. er afholdt af Laan og 83065 Kr. 89 Øre af Elektricitetsværkets Fornyelsesfond.		
d. Opførelse af Forsørgelsesgaardens Avlsbygninger efter Branden . . . . .	Kr. 29121.99	
Anskaffelse af Inventar — 8055 45		
		<u>37177.44</u>
Heraf er erstattet af Brandforsikrings-selskabet for Bygn. . . . .	Kr. 24323.00	
Do. for Inventar . . . . .	— 7720.00	
		<u>32043.00</u>
		<u>5134.44</u>
e. Indretning af Lysbadeanstalten i Ejendommen ved Torvegade . . . . .	— 12125.01	
		<u>Kr. 495615.67</u>

## Nr. 21. Ikke afskrevne Udgifter vedrørende Brolægnings- og Kloakarbejder: Tilgang:

Omlægning af St. Torv, Lægning af Kloak i Ellekongstræde, Sct. Pedersgade og Kapelvej . . . . .	Kr. 5440.74
Istandsættelse af »Bækken« . . . . .	— 6511.58
	<u>Kr. 11952.32</u>

Rønne Kommunkontor, den 20de Oktbr. 1926.

**H. Mogensen.**

Foranstaaende Skrivelse tilstilles Byraadet.

Rønne Byraads Kasse- og Regnskabsudvalg, den 9de Decbr. 1926.

P. U. V.

**Niels Nielsen.**

## Driftsregnskab

	<b>Indtægt.</b>	Regnskab Kr.	Budget Kr.
II.	Renter af Kommunens Kapitaler . . . . .	39550.92	21200.00
III.	Indtægter af Ejendomme:		
	a. Kommunens Skov . . . . . + 905.18		0.00
	b. Gasværket . . . . . 15000.00		38000.00
	c. Vandværket . . . . . 0.00		36800.00
	d. Elektricitetsværket . . . . . 0.00		38337.00
	e. Badeanstalten . . . . . 459.20		0.00
	f. Kødkontrollen . . . . . 2499.85		3563.00
	g. Lejeafgifter . . . . . 9461.95		10700.00
		26515.82	148600.00
IV.	Afgifter af faste Ejendomme . . . . .	419.47	455.00
V.	Afgifter og Kendelser ifølge Næringsloven m. fl. Love . . . . .	20387.05	20700.00
VIII.	Tilskud fra Staten i H. t. Lov Nr. 85 af <sup>15/5</sup> 1903 . . . . .	7355.00	5400.00
X.	Andre Indtægter . . . . .	7414.64	2810.00
XI.	Paalignede Skatter . . . . .	1029355.39	998531.23

---



---

1130998.29 1176496.23

1925—26.

## Udgift.

	Regnskab Kr.	Budget Kr.
I. Byens Bestyrelse . . . . .	70703.55	58876.00
II. Fattigvæsenet . . . . .	69098.71	72000.00
III. Tilskud til Hjelpekassen og Arbejdsløsheds- kasser . . . . .	101523.96	84943.30
IV a. Aldersrente . . . . .	211304.67	182131.67
b. Enkebørnsunderstøttelse . . . . .	5030.42	7250.00
V. Skolevæsenet . . . . .	135691.87	133100.00
VI. Rets- og Politivæsenet . . . . .	0	0
VII. Medicinalvæsenet . . . . .	12424.92	12424.02
VIII. Gader og Veje . . . . .	46256.34	47150.00
IX. Byens Belysning . . . . .	23473.22	23800.00
XI. Den offentlige Renlighed . . . . .	10124.22	11600.00
XII. Brandvæsenet . . . . .	7033.76	5600.00
XIII. Indkvarteringsvæsenet . . . . .	199.30	400.00
XIV. De offentlige Lystanlæg . . . . .	4278.80	4000.00
XV. Renter af Gæld . . . . .	117414.30	183095.89
XVI. Afskrivninger m. m. svarende til Afdrag paa Gæld . . . . .	78601.97	132465.35
XIX. Bidrag til forskellige Institutioner . . . . .	13593.36	13660.00
XX. Bidrag til Amtsrepartitionsfonden . . . . .	178413.64	178000.00
XXI. Andre og uforudsete Udgifter . . . . .	21592.60	16000.00
Overskud . . . . .	24238.68	10000.00

Deraf henlægges til:

Pensionsfonden . . . . .	Kr. 14238.68
Kapitalkontoen . . . . .	— 10000.00

---

1130998.29 1176496.23

---

## Status

## Aktiver.

	Kr.	Kr.	Kr.
1. De i Panteobligationer eller paa anden Maade anbragte Kapitaler, over hvilke der ikke kan disponeres uden Indenrigsministeriets Samtykke:			
a. En i Statskassen indestaaende, Rønne Arbejdshus i sin Tid tilfalden Kapital (uforandret) . . . . .		642.00	
b. Den i Sparekassen indestaaende Kapital (Grundfonden) ultimo 1924—25 . . . . .	17370.91		
Indsat i 1925—26 . . . . .	200.00		
		17570.91	
c. Panteobligation fra Andr. O. H. Jensen (uforandret) . . . . .		1575.00	
d. Panteobligation fra Hjalmar Chr. Pedersen (uforandret) . . . . .		1370.00	
e. Udlaan til Anker Andersen ult. 1924-25 . . . . .	1300.81		
Afdrag i 1925—26 . . . . .	200.00		
		1100.81	
f. Udlaan til Rønne Andels-Boligforen. (uforandret) . . . . .		5000.00	
g. Panteobligation fra Ingeniør C. J. Kielberg ultimo 1924—25 . . . . .	6000.00		
Afdrag i 1925—26 . . . . .	2000.00		
		4000.00	
h. Panteobligation fra Orla Rasch Lau Ultimo 1924—25 . . . . .	3050.00		
Afdrag i 1925—26 . . . . .	100.00		
		2950.00	
i. Panteoblg. fra J. Chr. Willumsen: Ultimo 1924—25 . . . . .	694.00		
Afdrag i 1925—26 . . . . .	94.00		
		600.00	
k. Panteoblg. fra Former Terkelsen: Ultimo 1924—25 . . . . .	600.00		
Afdrag i 1925—26 . . . . .	200.00		
		400.00	
l. Andel i den bornholmske Jernbane (uforandret). . . . .		515380.11	
m. Udlaan til Arbmd. Viggo Jensen Tilgang i 1925—26 . . . . .	500.00		
		500.00	
Overføres		551088.83	



## ultimo 1925—26.

## Passiver.

	Kr.	Kr.	Kr.
1. Laan ultimo 1924—25 (Bilag 3) . . . . .		3121188.08	
Tilgang i 1925—26 . . . . .		751725.00	
		<u>3872913.08</u>	
Afdrag i 1925—26 . . . . .		139936.24	3732976.84
2. Midlertidigt Obligationslaan ult. 1924-25		250000.00	
Afdrag i 1925—26 . . . . .		50000.00	
		<u>200000.00</u>	200000.00
3. Laan til Kirkens Ombyggn. ult. 1924-25		21698.26	
Afdrag i 1925—26 . . . . .		529.47	
		<u>21168.79</u>	21168.79
4. Afskrivningskonto ultimo 1924—25 . . . . .		424113.47	
Tilgang i 1925—26 . . . . .		126860.69	
		<u>550974.16</u>	550974.16
5. Pensionsfonden ultimo 1924—25 . . . . .		128766 55	
Henlagte Renter, Tilskud og Bidrag			
i 1925—26 . . . . .		27392 43	
Henlagt af Driftsoverskuddet . . . . .		14238.68	
		<u>170397.66</u>	170397.66
6. Gasværkets Fornyelsesfond ult. 1924-25		143119.42	
Henlagt fra Driftsregnskabet . . . . .		44798.94	
		<u>187918.36</u>	187918.36
7. Elektricitetsværkets Fornyelsesfond ul-			
timo 1924—25 . . . . .		159904.62	
Henlagt fra Driftsregnskabet . . . . .		67725 19	
		<u>227629.81</u>	
Anvendt til Elektricitetsværkets Ud-			
videlse og derfor overført til Kapital-			
kontoen . . . . .		83065.89	
		<u>144563.92</u>	144563.92
8. Vandværkets Fornyelsesfond ult. 1924			
—25 . . . . .		19763.98	
Henlagt fra Driftsregnskabet . . . . .		17156.93	
		<u>36920.91</u>	
Anvendt til Opførelse af en ny Pumpe-			
station og nye Boringer og derfor			
overført til Kapitalkontoen . . . . .		23468.94	
		<u>13451.97</u>	13451.97
9. Skyldige Statsskatter ultimo 1924—25	6830.56		
Opkrævet i 1925—26 . . . . .	312043.09		
		<u>318873.65</u>	
Indbetalt i 1925—26 . . . . .		312118.04	
		<u>6755.61</u>	6755.61
	Overføres		5028207.31

			Status
<b>Aktiver.</b>	Kr.	Kr.	Kr.
		551088.83	
n. Aktiv for den af Grundfonden til Kom- munen udlaante Kapital ult. 1924-25	5107.80		
Afdrag i 1925—26 . . . . .	200.00		
		<u>4907.80</u>	555996.63
2. Aktiv hidrørende fra Overskud af ind- komne Kloakrefusioner, Spkb. Nr. 29715 (uforandret) . . . . .			2000.00
3. Aktiver tilhørende Pensionsfonden:			
a. Spkb. Nr. 1341 ultimo 1924—25 . . . . .		44448.39	
Tillagte Renter . . . . .		2022.68	
Indsat . . . . .		12000.00	
		<u>58471.07</u>	
b. Kommunekreditforeningsoblg. Tilgang 1925—26 . . . . .		20000.00	
			78471.07
4. Udlaan til Fiskere ultimo 1924—25 . . . . .		170.26	
Afdrag i 1925—26 . . . . .		67.39	
			102.87
5. Tilgodehavende for gl. Kloak- og For- tovsrefusioner ultimo 1924—25 . . . . .		498.62	
Afdrag i 1925—26 . . . . .		498.62	
			0.00
6. Tilgodehavende for nye Kloak- og Brolægningsrefusioner ult. 1924—25 . . . . .		8625.15	
Tilgang i 1925—26 . . . . .		1889.75	
		<u>10514.90</u>	
Afdrag i 1925—26 . . . . .		1878.48	
			8636.42
7. Tilgodehavende for Kloakledninger i Søndre Landevej ult. 1924—25 . . . . .		3283.98	
Afdrag i 1925—26 . . . . .		633.21	
			2650.77
8. Tilgodehavende for Brolægning af pri- vate Gader ultimo 1924—25 . . . . .		13812.94	
Afdrag i 1925—26 . . . . .		5900.91	
			7912.03
9. Tilgodehavende for Istandsættelse af »Bækken«: Tilgang i 1925—26 . . . . .		4741.10	
			4741.10
10. Tilgodehavende for elektriske Husin- stallationer ultimo 1924—25 . . . . .		7174.98	
Afdrag i 1925—26 . . . . .		1395.55	
			5779.43
11. Sparekassebog Nr. 26667 (uforandret)			380.58
			<u>666670.90</u>
Overføres			666670.90

ultimo 1925—26.

**Passiver.**

	Kr.	Kr.	Kr.
			5028207.31
			Overført
10. Depositakonto ultimo 1924—25 . . .		1979.34	
Afgang i 1925—26 . . . . .		138.95	
		<u>1840.39</u>	
Tilgang i 1925—26 . . . . .		15425.00	
			<u>17265.39</u>
11. Passiv for et anonymt Legat . . . .			21192.00
12. Ikke udbetalt Offer afløsning, Menig-			
hedsudgifter og Kirkeskat ult. 1924—25		12670.74	
For meget paalignet i 1925—26 . . .		51.41	
		<u>12722.15</u>	
13. Udgiftsrestancer ultimo 1924—25. .	1895300.09		
Tilgang i 1925—26 . . . . .	986600.03		
		<u>2881900.12</u>	
Anm. Af forannævnte Beløb . . . . .	2881900.12		
er fra 1ste April 1926 til Regnskabets			
Afslutning udbetalt og ført til Udgift			
i Regnskabsaaret 1926—27 . . . . .	<u>2881900.12</u>		
14. Kapitalformue ultimo 1924—25 . . .	759996.30		
Afgang:			
Brolægningsrefusioner nedsat med . .		1737.88	
		<u>758258.42</u>	
Tilgang:			
a. Kursgevinst ved Køb af Obligationer .	2930.30		
b. Overført fra Fornyelsesfondene:			
Elektricitetsværkets (Passivpost			
Nr. 7) . . . . .	83065.89		
Vandværkets (Passivpost Nr. 8) . . .	23468.94		
c. Af Driftsoverskuddet 1925—26 . . .	10000.00		
		<u>119465.13</u>	
			<u>877723.55</u>
			<hr/>
			Overføres
			8839010.52

## Status

		Kr.	Kr.	Kr.
	Overført			666670.90
12.	Sparekassebog Nr. 22236 ult. 1924-25		11289.35	
	Indsat i 1925—26 . . . . .		<u>447590.94</u>	
	Hævet i 1925—26 . . . . .		458880.29	
			<u>358777.14</u>	100103.15
13.	Sparekassebog Nr. 1928:			
	Indsat i 1925—26 . . . . .		100756.25	
	Hævet i 1925—26 . . . . .		<u>50000.00</u>	
				50756.25
14.	Folio Nr. 76 med Sparekassen (uforandret) . . . . .			170.69
15.	Folio med Handelsbanken ult. 1924-25		52107.61	
	Indsat i 1925—26 . . . . .		<u>2461263.99</u>	
			2513371.60	
	Hævet i 1925—26 . . . . .		<u>2340509.40</u>	172862.20
16.	Kommune-Kreditforeningsobligationer ultimo 1924—25 . . . . .		1000.00	
	Købt i 1925—26 . . . . .		<u>15000.00</u>	
			16000.00	
	Solgt i 1925—26 . . . . .		<u>8000.00</u>	8000.00
17.	Andelsbevis i Kommunernes Kulkon-tors Drifts- og Garantifond (uforandret)			10300.00
18.	Aktier i Danske Gasværkers Tjære-kompagni (uforandret) . . . . .			4000.00
19.	Jorder til Dyrkning og Bebyggelse ult. 1924—25:			
	a. Købstadens Skov . . . . .		110000.00	
	b. Lystanlægget Matr.-Nr. 270 a Markj. . . . .		3000.00	
	c. Østre Anlæg . . . . .		10000.00	
	d. Matr.-Nr. 153 b og 154 Markj. . . . .		9614.00	
	e. Matr.-Nr. 1529 m. fl. . . . .		48289.50	
	f. Matr.-Nr. 1514 m. fl. . . . .		32238.00	
	g. Matr.-Nr. 269 i Markj. m. fl. . . . .		1418.00	
	Tilgang i 1925—26:			
	h. Matr.-Nr. 104 b og 105 b Markj. . . . .		13584.29	
				228143.79
20.	Bygninger med tilhørende Arealer og Inventar (se Bilag 2) ultimo 1924 - 25 . . . . .		3081816.95	
	Tilgang i 1925—26 . . . . .		<u>495615.67</u>	
				3577432.62
21.	Ikke afskrevne Udgifter vedrørende Bro-lægnings- og Kloakarbejder ult. 1924-25		104604.43	
	Tilgang 1925—26 . . . . .		<u>11952.32</u>	
			116556.75	
	Overføres	116556.75		4818439.60

ultimo 1925—26.

Passiver.

Overført Kr. 8839010.52

Overføres 8839010.52

## Status

	Kr.	Kr.
Overført	116556.75	4818439.60
Afskrivning i 1925—26 . . . . .	<u>13075.55</u>	103481.20
22. Gasværkets, Elektricitetsværkets og Vandværkets Beholdninger ult. 1924-25	79660.32	
Afgang i 1925—26 . . . . .	<u>42185.29</u>	37475.03
23. Kommunekontorets Inventar ultimo 1924—25 . . . . .	12326.57	
Tilgang 1925—26 . . . . .	<u>6035.00</u>	18361.57
24. Aktiver tilhørende deponerede Kapitaler ult. 1924—1925 . . . . .	1734.33	
Afgang i 1925—26 . . . . .	<u>256.05</u>	
Tilgang i 1925—26 . . . . .	1478.28	
	<u>15425.00</u>	16903.28
25. Matr.-Nr. 1739 e Bygr. indkøbt til senere Anlæg af en ny Gade . . . . .		1848.00
26. Aktiv tilh. anonymt Legat . . . . .		21192.00
27. Ikke berigtigede Forskud i H. t. Invalideforsikringslovens § 25 . . . . .	10151.80	
Berigtiget i 1925—26 . . . . .	<u>7897.80</u>	2254.00
28. Tilgodehavende for solgte Gasovne . . . . .		3314.50
29. Optørelse af Huse i Absalonsgade og Eginggade, Tilgang . . . . .		9028.70
30. Indtægtsrestancer ultimo 1924—25 . . . . .	2631656.21	
Tilgang i 1925—26 . . . . .	<u>1102736.55</u>	3734392.76
Anm. Af foranstaaende Beløb . . . . .		
er i Tiden fra 1/4 1926 til Regnskabets Afslutning indgaaet og ført til Indtægt i Regnskabsaaret 1926—27 . . . . .	3563403.04	
saaledes at der stod som uberigtiget ved nærværende Regnskabs Afslutning . . . . .	<u>170989.72</u>	
31. Kassebeholdning (se Bil. 5) ult. 1924-25	89020.12	
Afgang i 1925—26 . . . . .	<u>16700.24</u>	72319.88
		<u>8839010.52</u>

ultimo 1925—26.

**Passiver.**

Overført <sup>Kr.</sup> 8839010.52

\_\_\_\_\_

\_\_\_\_\_

8839010.52

## Bilag 1.

## Specifikationer til

## Indtægt.

	Regnskab. Kr.	Budget. Kr.
<b>II. Renter af Kommunens Kapitaler m. m.</b>		
a. Renter af frugtbarjorte Kapitaler m. m.:		
1. Renter af en Rønne Arbejdshus tilfalden Kapital . . . . .	25.68	
2. Renter af Grundfondens Kapital i Sparekassen . . . . .	694.14	
3. Renter af andre Kapitaler . . . . .	1170.72	
4. Renter af Udlæg til Kloakledninger og Brolægningssarbejder for Private . . . . .	1736.35	
5. Andel i Amtskommunefondens Renter . . . . .	3613.47	
	<hr/>	
	7240.36	6632.90
b. Renter af Kommunens Kassebeholdning . . . . .	4798.24	4000.00
c. Strafrenter i Henhold til Lov <i>Nº</i> 85 af <sup>15/5</sup> 1903 § 27 . . . . .	12050.92	10567.10
d. Udbytte af Rønne-Nexø Jernbanen . . . . .	15461.40	
	<hr/>	
	39550.92	21200.00
<b>III. Indtægter af Ejendomme, tilhørende Kommunen:</b>		
a. Kommunens Skov:		
1. Salg af Skoveffekter . . . . .	10628.92	10000.00
2. Do. af Ler . . . . .	264.00	280.00
3. Jagten i Skoven . . . . .	120.00	120.00
	<hr/>	
	11012.92	10400.00
Fragaar Udgifter:		
1. Kulturarbejder . . . . .	782.36	900.00
2. Skovningsarbejder . . . . .	4579.08	4500.00
3. Lønninger . . . . .	4294.80	4174.80
4. Oprensning i Skelsmyre . . . . .	1410.80	
5. Andre Udgifter . . . . .	851.06	825.20
	<hr/>	
	11918.10	825.20
		10400.00
	<hr/>	
	÷ 905.18	000.00
b. Gasværket:		
1. Gas til Byens Belysning . . . . .	11950.65	16500.00
2. Salg af Gas:		
a. Kogegas . . . . .	191985.03	189000.00
b. Lysgas . . . . .	5258.67	6000.00
c. Motorgas . . . . .	22116.44	14200.00
	<hr/>	
	219360.14	
	<hr/>	
Overføres	231310 79	225700.00



## Driftsregnskabet 1925—26.

	Regnskab.		Budget.
	Kr.	Kr.	Kr.
	Overført	231310.79	225700.00
3. Salg af Biprodukter:			
a. Koks . . . . .	79949.70		112000.00
b. Tjære . . . . .	11012.35		10000.00
		90962.05	
4. Andre Indtægter . . . . .		999.13	400.00
		<u>323271.97</u>	
			<u>348100.00</u>
Frageaar Udgifter:			
1. Lønninger . . . . .	80132.29		76270.00
2. Kul, Olie m. v.:			
a. Kul . . . . .	113023.04		
b. Olie m. v. . . . .	727.31		
c. Myremalm . . . . .	683.04		
d. Vandafgift . . . . .	1842.90		
e. Elektricitet . . . . .	455.51		
		116731.80	149300.00
3. Vedligeholdelse af Maskiner og Inventar:			
a. Ovne og Retorter . . . . .	359.32		
b. Maalere . . . . .	2346.43		
c. Værktøj m. v. . . . .	2550.70		
		5256.45	10500.00
4. Vedligeholdelse af Bygninger . . . . .		992.04	2500.00
5. Do. af Ledninger:			
a. Hovedledninger . . . . .	166.65		
b. Stikledninger . . . . .	549.00		
		715.65	3000.00
6. Nyanskaffelser og Nyanlæg:			
a. Maalere . . . . .	1167.58		
b. 1. Nye Stikledninger . . . . .	1682.45		
2. Omlægning af do. i Søndergade . . . . .	2849.82		
c. 1. Nye Hovedledninger . . . . .	22.16		
2. Omlægning af do. i Søndergade . . . . .	20671.44		
d. Værktøj, Maskiner og Inventar . . . . .	456.55		
		26850.00	42000.00
7. Omkostninger ved Salg af Tjære:			
a. Køb af Tønder . . . . .	112.04		
b. Andre Udgifter . . . . .	8.00		
		<u>120.04</u>	2000.00
Overføres	230798.27	323271.97	285570.00

	Regnskab.		Budget.
	Kr.	Kr.	Kr.
Overført	230798.27	323271.97	285570.00
8. Andre og uforudsete Udgifter:			
a. Kontorholdsudgifter . . . . .	1123.90		
b. Skatter og Assurance . . . . .	3050.22		
c. Andre Udgifter . . . . .	4468.28		
	<u>8642.40</u>		7000.00
9. Renter af Laan . . . . .	11115.42		
10. Afdrag paa Laan . . . . .	12916.94		
11. Henlæggelse til Fornyelsesfonden . . . . .	44798.94		17530.00
	<u>308271.97</u>		
			<u>310100.00</u>
			<u>15000.00</u> <u>38000.00</u>

Anm. Restgælden ultimo 1925—26 er 236122 Kr. 96 Øre.

c. Vandværket:

1. Vandafgift efter Assurance . . . . .	40817.14	40000.00
2. Do. af Ekstrahaner . . . . .	5499.31	5000.00
3. Do. » W. C. . . . .	8737.81	8300.00
4. Do. » Havevanding og efter Overenskomst . . . . .	4331.93	4300.00
5. Do. efter Maaler . . . . .	25586.90	20000.00
6. Do. af Næringsbrug . . . . .	1953.00	2000.00
7. Do. » Byggeføretagender . . . . .	534.30	400.00
8. Leje af Vandmaalere . . . . .	1638.16	1400.00
9. Andre Indtægter . . . . .	569.76	600.00
	<u>89668.31</u>	<u>82000.00</u>

Fragaar Udgifter:

1. Lønninger . . . . .	12270.10	12200.00
2. Brændsel m. m.:		
a. Kul og Koks . . . . .	0	
b. Petroleum . . . . .	84.76	
c. Elektricitet . . . . .	9598.40	
d.olie m m. . . . .	41.00	
	<u>9724.16</u>	8200.00
3. Vedligeholdelse:		
a. Hovedledninger . . . . .	232.48	
b. Stikledninger . . . . .	193.67	
c. Maalere . . . . .	259.40	
d. Beholdere, Brønde og Filtre . . . . .	4047.88	
e. Maskiner, Bygninger og Inventar . . . . .	2222.39	
	<u>6955.82</u>	8500.00
4. Andre Udgifter . . . . .	2350.89	3000.00
5. Nyanskaffelser og Nyanlæg:		
a. Hovedledninger . . . . .	740.87	
b. Stikledninger . . . . .	2191.37	

Overføres 2932.24 31300.97 89668.31 31900.00

	Kr.	Regnskab.		Budget.
	Kr.	Kr.	Kr.	Kr.
Overført	2932.24	31300.97	89668.31	31900.00
c. Malere . . . . .	792.20			
d. Maskiner, Bygninger og Inventar . . . . .	0			
		3724.44		5000.00
6. Renter af Vandværkets Laan . . .	20671.98			
7. Afdrag paa — . . . . .	16813.99			
6. Henlæggelse til Fornyelsesfonden .	17156.93			8300.00
			89668.31	45200.00
			0	36800.00

Anm. Restgælden ultimo 1925—26 er 390927 Kr. 12 Øre.

d. Elektricitetsværket:

1. Salg af Elektricitet:

a. Lys . . . . .	163332.51		
b. Motor . . . . .	50467.63		
c. Vekselstrøm . . . . .	2592.47		
		216392.61	199100.00

2. a. Leje af Malere . . .	755.83		
b. Stikledningsarbejder .	1749.33		
c. Salg af Sikringer og Materiel . . . . .	1176.46		
d. Vand til Badeanstalten	400.00		
e. Andre Indtægter . . .	263.35		
		4344.97	4600.00
		220737.58	203700.00

Fragaar Udgifter:

1. Lønninger . . . . .		56092.43	53403.00
2. Brændsel m. v.:			
a. Brændsel . . . . .	28263.05		
b. Smøreolie . . . . .	2229.39		
c. Tvist m. m. . . . .	420.89		
d. Vandafgift . . . . .	3230.78	34144.11	37600.00
3. Vedligeh. af Maskiner og Inventar:			
a. Akkumulatorer . . . .	1356.33		
b. Maskiner og Inventar	4705.10		
c. Værktøj . . . . .	247.02	6308.45	5600.00
4. Vedligeholdelse af Bygninger . . .		485.62	2800.00
5. Vedligeholdelse af Ledninger m. v.:			
a. Ledninger . . . . .	1842.07		
b. Malere . . . . .	478.04	2320.11	3800.00
6. Nyanskaffelser og Nyanlæg:			
a. Udvidelse af Lednings- nettet . . . . .	0		
b. Udvidelse af Stikled- ninger . . . . .	1325.45		

Overføres 1325.45 99350.72 220737.58 103203.00

		Regnskab.		Budget.
		Kr.	Kr.	Kr.
	Overført	1325.45	99350.72	220737.58
	c. Værktøj og Inventar . . . . .	868.13		103203.00
	d. Maalere og Maalerled- ninger . . . . .	3065.39		
			5258.97	14000.00
7.	Andre Udgifter:			
	a. Kontorudgifter . . . . .	1105.88		
	b. Forsikringer . . . . .	3006.26		
	c. Uforudsete Udgifter . . . . .	3587.28		
			7699.42	6000.00
8.	Renter af Laan . . . . .		20075.13	
9.	Afdrag paa — . . . . .		20628.15	
8.	Henlagt til Fornyelsesfonden . . . . .		67725.19	42160.00
			220737 58	165363.00
			0	38337.00
Anm. Restgælden ultimo 1925—26 er 402239 Kr. 69 Øre.				
e.	Badeanstalten:			
	1. Indtægt ved Badning . . . . .	8176.60		8200.00
	2. Tilskud fra Sparekassen . . . . .	150.00		150.00
	Fragaar Udgifter:		8326.60	8350.00
	1. Løn til Bademesteren . . . . .	5194.80		5472.80
	2. Brændsel og Belysning . . . . .	1206.94		1650.00
	3. Skatter og Assurance . . . . .	115.82		200.00
	4. Vedligeholdelse . . . . .	445.18		450.00
	5. Uforudsete Udgifter . . . . .	904.66		577.20
			7867.40	8350.00
			459.20	0
Anm. Udgiften til Renter af og Afdrag paa Laan i Aaret 1925-26 andrager 1780 Kr. 00 Øre. Fradrages dette Beløb hosstaaende Overskud bliver Underskuddet 1320 Kr. 80 Ø.				
f.	Kødkontrollen:			
	Kontrolafgift . . . . .		8870.00	9800.00
	Fragaar Udgifter:			
	1. Lønninger . . . . .	5814.60		5276.40
	2. Andre Udgifter . . . . .	555.55		960.60
			6370.15	6237.00
			2499.85	3563.00
h.	Lejeafgifter:			
	1. Leje af Skovløberhusene . . . . .		240.00	
	2. Do. » Matr.-Nr. 796 af Bygr. . . . .		180.00	
	÷ a. Skatter og Afgifter . . . . .	38.39		
	b. Vedligeholdelse . . . . .	12.50		
			50.89	
			129.11	
	Overføres		369.11	

	Regnskab.		Budget.
	Kr.	Kr.	Kr.
Overført		369.11	
3. Leje af Lokaler til Stats-			
politiet . . . . .	700.00		
÷ Vedligeholdelse . . . . .	116.24		
		583.76	
4. Leje af Bygningen ved			
Marie Koefoeds Vej Matr.-			
Nr. 689 a . . . . .	2760.00		
÷ a. Skatter og Afgif-			
ter m. m. . . . .	479.88		
b. Vedligeholdelse . . . . .	324.70		
	804.58		
		1955.42	
5. Leje af Matr.-Nr. 656 af			
Bygr. . . . .	144.00		
÷ Skatter og Afgifter . . . . .	24.75		
		119.25	
6. Leje af det tidligere Iso-			
lationshus . . . . .	600.00		
÷ a. Skatter og Afgifter . . . . .	86.65		
b. Vedligeholdelse . . . . .	626.36		
	713.01		
		÷ 113.01	
7. Leje af Matr.-Nr. 749 b			
af Bygr. . . . .	300.00		
÷ Skatter og Afgifter . . . . .	25.10		
		274.90	
8. Leje af Matr.-Nr. 202 af			
Bygr. . . . .	588.00		
÷ a. Skatter og Afgifter . . . . .	44.57		
b. Vedligeholdelse . . . . .	677.30		
	721.87		
		÷ 133.87	
9. Leje af Lille Sejersgaard			
÷ a. Skatter og Afgifter . . . . .	95.98		
b. Vedligeholdelse . . . . .	518.00		
	613.98		
		514.02	
10. Leje af Havelodder . . . . .	1226.65		
÷ a. Skatter og Afgifter . . . . .	50.75		
b. Andre Udgifter . . . . .	27.83		
	78.58		
		1148.07	
11. Leje af Jordlodder . . . . .	1522.50		
÷ a. Skatter . . . . .	249.87		
b. Andre Udgifter . . . . .	45.93		
	295.80		
		1226.70	
Overføres		5944.35	

	Regnskab.		Budget.
	Kr.	Kr.	Kr.
Overført		5944.35	
12. Leje af Lokaler til Biblioteket . . . . .	3000.00		
÷ Vedligeholdelse . . . . .	116.24		
		2883.76	
13. Leje af Matr.-Nr. 505 og 507 af Bygr. . . . .	228.00		
÷ a. Skatter . . . . .	43.67		
b. Vedligeholdelse . . . . .	30.46		
	74.13		
		153.87	
14. Leje af Lokaler til Lysbadeanstalt . . . . .		325.00	
15. Leje af Lokaler (Tidl. Undersøgerens Kontor) .	285.00		
÷ Vedligeholdelse . . . . .	262.85		
		22.15	
16. Leje af Matr.-Nr. 270 a af Bygr. . . . .	144.00		
÷ Skatter og Afgifter . . . . .	11.18		
		132.82	
		9461.95	10700.00
<b>IV. Afgifter af faste Ejendomme:</b>			
a. Faste aarlige Afgifter, som ved Salg af kommunale Ejendomme ere paalagte disse . . . . .		419.47	450.00
b. Andre Afgifter . . . . .		0	5.00
		419.47	455.00
<b>V. Afgifter og Kendelser ifølge Næringsloven af 29de Decbr. 1857 m. fl. Love:</b>			
a. Kendelser for Næringsadkomster . . . . .		2038.00	2500.00
b. Afgift for Brændevinshandel og Udskænkning efter Beværterlovens § 40 .	8591.25		
Fragaar Statskassens Andel . . . . .	1075.63		
		7515.62	7200.00
c. Afgift iflg. Beværterlovens § 22 . . . . .		50.00	50.00
d. Afgift efter Næringslovens § 29, 3. Stk. . . . .		500.00	500.00
e. Indtægt ifølge Lov af $\frac{1}{3}$ 1889 om Handelsregistre m. v. . . . .		10.00	30.00
f. Indtægt ifølge Lov af $\frac{12}{4}$ 1889 om Hundeafgift m. v. . . . .		1522.00	1500.00
g. Indtægt af frivillige Svendeprøver . . . . .		21.00	20.00
h. Indtægt ifølge Lov af $\frac{1}{4}$ 1922 om Afgift af off. Forestillinger m. v. . . . .		7830.43	8000.00
i. Jagttegn i H. t. Lov om Jagten af $\frac{30}{6}$ 1922 . . . . .		900.00	900.00
	Overføres	20387.05	20700.00

	Overført	Regnskab. Kr.	Kr.	Budget. Kr.
k. Afgift af Motorkøretøjer . . . . .		41440.25	20387.05	20700.00
Indbetalt til Statskassen . . . . .		41440.25		
		<u>0</u>		
			<u>20387.05</u>	<u>20700.00</u>
VIII. Tilskud fra Staten i H. t. Lov Nr. 85 af <sup>15</sup> / <sub>5</sub> 1903 . . . . .			7355.00	5400.00
IX. Koncessionsafgifter			0	0
X. Andre Indtægter:				
a. <sup>1</sup> / <sub>4</sub> pCt. Afgift ifl. Reglement for Køb- stædernes Fattigvæsen af <sup>5</sup> / <sub>7</sub> 1803 § 42 Nr. 3, jfr. Lov om Afgifter af fri- villige Auktioner over Handelsvarer af <sup>20</sup> / <sub>5</sub> 1868 . . . . .			98.30	200.00
b. Bøder . . . . .			82.35	400.00
Bøder i H. t. Lov Nr. 73 af <sup>29</sup> / <sub>3</sub> 1924 § 28		3500.00		
Bøder i H. t. Lov om Folkeregistre . . . . .		945.00		
c. Bygningsgebyrer . . . . .			472.52	400.00
d. 1. Statskassens Tilskud til Forrentning af og Afdrag paa de til nye Skolebygning- er optagne Laan . . . . .			1560.00	1560.00
2. Statskassens Tilskud i H. t. Skole- lovens § 6, 1. Stk. . . . .			0	
3. Refusion fra Kirken for Afdrag paa Kirkelaanet . . . . .			529.47	0
4. Afgift af Benzintanke paa Gaderne . . . . .			200.00	250.00
5. Andre Indtægter . . . . .			27.00	
			<u>7414.64</u>	<u>2810.00</u>
XI. Paalignede Skatter:				
a. Ejendomsskatter:				
1. Grundskat . . . . .		3377.22		
2. Husskat . . . . .		31888.58		
			<u>35265.80</u>	<u>34700.00</u>
b. Skat af Aktieselskaber i H. t. Lov Nr. 73 af <sup>29</sup> / <sub>3</sub> 1924 . . . . .		25292.57		
÷ Andre Kommuners Andel . . . . .		5202.90		
			<u>20089.67</u>	<u>21300.00</u>
c. Skat til Kommunen som Erhvervskom- mune i H. t. Lov Nr. 73 af <sup>29</sup> / <sub>3</sub> 1924 . . . . .			7212.42	5700.00
d. Personlig Kommuneskat . 1023804.33 Forhøjelse iflg. Skatteraad- kendelser . . . . . 3328.69				
		<u>1027133.02</u>		
Fradrag efter Lov Nr. 73 af <sup>29</sup> / <sub>3</sub> 1924 § 14 . . . . .		4074.42		
			<u>1023058.60</u>	<u>996831.23</u>
Fragaar:			1085626.49	1058531.23
Eftergivne og uerholdelige Restancer . . . . .			56271.10	60000.00
			<u>1029355.39</u>	<u>998531.23</u>

Regnskab.  
Kr. Kr.

Budget.  
Kr.

### Udgift.

#### I. Byens Bestyrelse i Almindelighed:

1. Lønninger m. v.:			
a. Lønninger . . . . .	34235.27		
b. Pensioner og Pensions- fondstilskud . . . . .	7716.25		
		41951.52	32596.70
2. Udgifter til Skatters Paaligning og Op- krævning . . . . .	13737.94		
Fragaar:			
Statskassens Godtgø- relse for Opkræv- ning af Indkomst- og Formueskat . . . . .	3568.73		
Gebyrer for Udpant- ninger . . . . .	2956.21		
	6524.94		
		7213.00	6300.00
3. Andre Kontorholdsudgifter:			
a. Kommunekontoret . . . . .	7222.34		7500.00
b. Bygningsinspekt. Kontor . . . . .	1141.23		700.00
		8363.57	
4. Vedligeholdelse af Kontorlokaler:			
a. Rengøring . . . . .	1239.01		1300.00
b. Brændsel og Belysning . . . . .	945.55		1600.00
c. Andre Udgifter . . . . .	679.44		100.00
		2864.00	
5. For Benyttelse af Raadhuset . . . . .		150.00	150.00
6. Andre Udgifter:			
a. Avertissementer, Tryksa- ger m. v. . . . .	6290.40		5000.00
b. Revision . . . . .	3400.00		2000.00
c. Andre Udgifter . . . . .	471.06		1629.30
		10161.46	
			70703.55
			70703.55
			58876.00

#### II. Fattigvæsenet:

1. Lønninger og Pensioner:			
a. Andel i Udgifter til Regn- skabsføring . . . . .		2000.00	2000.00
b. Forsørgelsesvæsenets Un- dersøger . . . . .	4896.00		
c. Pensionsfondstilskud . . . . .	355.80		
	5251.80		
Heraf udreder:			
Alderdomsunderstøttelsen . . . . .	1750.60		
		5251.80	2000.00
Overføres . . . . .	1750.60		2000.00



			Regnskab.		Budget.
			Kr.	Kr.	Kr.
	Overført	1750.60	5251.80	2000.00	2000.00
Hjælpekassen . . . . .		875.30			
		<u>          </u>	2625.90		
				2625.90	2530.00
2. Udgifter ved Trængendes Forsørgelse:					
a. Forsørgelsesanstalten:					
1. Løn til Bestyreren . . . . .		3380.63			
Pensionsfondstilkud . . . . .		405.60			
		<u>          </u>	3786.23		
2. Forplejning . . . . .			7104.71		
3. Beklædning . . . . .			714.96		
4. Vask . . . . .			335.55		
5. Medicin og Lægehonorar . . . . .			249.12		
6. Vedligeholdelse af Bygninger og Inventar . . . . .			2115.69		
7. Brændsel og Belysning . . . . .			1709.88		
8. Skatter og Brandkonting. . . . .			742.00		
9. Andre Udgifter . . . . .			1554.94		
			<u>          </u>	18313.08	
Fragaar:					
1. Refusion for Lemmer, hjemmehørende i fremmede Kommuner . . . . .		4309.21			
2. Udleje af Lejlighed . . . . .		105.00			
3. Andre Indtægter . . . . .		1090.71			
		<u>          </u>	5504.92		
			<u>          </u>	12808.16	
3. Arbejdsvirksomheden:					
Indtægt:					
a. Af Industrien . . . . .		0			
b. Landbruget og Haven . . . . .		18445.45			
		<u>          </u>	18445.45		
Udgift.					
1. Indkøb af Materiale til Industrien . . . . .		0			
2. Udgifter ved Landbruget, derunder Vedligeholdelse af Landbrugets Bygninger . . . . .		9357.83			
3. Flidsgodtgørelse . . . . .		521.92			
		<u>          </u>	9879.75		
			<u>          </u>	8565.70	
				4242.46	2000.00
b. Understøttelser med Fattighjælps Virkning:					
1. Alm. Pengehjælp . . . . .			38519.91		
2. Huslejhjælp . . . . .			3918.02		
			<u>          </u>		
	Overføres		42437.93	8868.36	6530.00

	Regnskab.	Budget.
	Kr.	Kr.
Overført	42437.93	8868.36
3. Plejebørn . . . . .	5772.41	
4. Brændsel . . . . .	2455.36	
5. Fødemidler og Beklædning . . . . .	2125.01	
6. Medicin, Sygepleje og Sygehusophold . . . . .	6804.49	
7. Fattiges Hjemsendelse . . . . .	0	
8. Refusioner til fremmede Kommuner . . . . .	17594.20	
9. Alimentationsbidrag i Henh. til Lov <sup>27/5</sup> 1908 . . . . .	4375.25	
	<hr/>	
81564.65		
Fragaar Refusioner . . . . .	50141.89	
	<hr/>	
	31422.76	37800.00
3. Understøttelser uden Fattighjælps Virkning:		
a. Fattiglovens § 44 . . . . .	2818.00	
b. Do. § 61 Lov <sup>25/2</sup> 1914 . . . . .	23006.60	
c. Do. § 63 1. Stk. . . . .	5597.30	
d. Do. § 63 2. Stk. . . . .	12687.00	
e. Børneloven . . . . .	1998.88	
f. Tuberkuloseloven . . . . .	1073.06	
g. Epidemiloven af <sup>10/5</sup> 1915 § 35 . . . . .	13.00	
h. Invalideloven . . . . .	5075.62	
	<hr/>	
52269.46		
Fragaar Refusioner . . . . .	25003.22	
	<hr/>	
	27266.24	25200.00
4. Vedligeholdelse af Fattigvæsenets Bygninger og Inventar . . . . .	731.23	900.00
5. Kontorholdsudgifter . . . . .	285.95	200.00
6. Andre Udgifter . . . . .	524.17	370.00
	<hr/>	
	69098.71	72000.00
<b>III. Tilskud til Hjælpekassen og Arbejdsløshedskasser m. v.:</b>		
a. Tilskud til Hjælpekassen:		
I Henhold til Hjælpekasseloven af 29. April 1913 . . . . .	52557.61	
Heri fragaar: Statens Tilskud for 1924-25 . . . . .	5624.00	
	<hr/>	
	46933.61	35000.00
b. Udgifter til Sygekasser (jfr. særlig Sygekasseloven af 10de Maj 1915, ændret ved Lov af 6te Maj 1921):		
1 Kontante Tilskud til Sygekasser . . . . .	1500.00	
2. Refusion til anerkendte Sygekasser for kronisk syge . . . . .	1055.00	
3. Tilskud til Betaling af Medlemsbidrag til anerkendte Sygekasser . . . . .	200.95	
4. Befordring af Sygekassemedlemmer . . . . .	207.20	
	<hr/>	
	2963.15	2200.00
Overføres	49896.76	37200.00

	Regnskab.		Budget.
	Kr.	Kr.	Kr.
		49896.76	37200.00
	Overført		
c. Udgifter ifølge Lov om Invalidforsikring af 6. Maj 1921:			
1. Tilskud til Invalidforsikringsfonden efter Lovens § 5, sidste Stk. . . . .	11962.00		
2. Forskud paa Invalidere efter Lovens § 25 . . . . .	10254.18		
Heri fragaar Refusioner:			
Fra Invalidforsikringsfonden . . . . .	10254.18		
		0	
3. Bidrag til Rentenydere over 62 Aar efter Lovens § 27 . . . . .	2533.44		
Heri fragaar: Refusioner fra andre Kommuner . . . . .	300.00		
		2233.44	
		14195.44	13700.00
Anm. Fattigudgifter i Henh. til Invalidforsikringsloven opføres under Konto II, 2 eller 3.			
d. Udgifter ifølge Lovgivningen om Arbejdsanvisning og Arbejdsløshedsforsikring m. m. (jfr. Lov 4de Marts 1924):			
1. Tilskud til Betaling af Medlemsbidrag til Arbejdsløshedskasser . . . . .	0		200.00
2. Tilskud til Arbejdsløshedskasser (jfr. Lovens § 16, 3die Stk.) . . . . .	20299.01		30000.00
3. Tilskud til Hjelpekassen i Anledning af ekstraordinær Arbejdsløshed (Lovens § 31 1ste Stk.) . . . . .	39081.04		
Heri fragaar: Tilskud fra Staten efter § 31, 1. Stk. . . . .	22823.59		
		16257.45	
		36556.46	3000.00
e. Tilskud til Undersøgerens Løn . . . . .		875.30	843.30
		101523.96	84943.30

#### IV. 1. Aldersrente:

##### a. Rente:

1. Personer, som bor og er forsørgelsesberettiget i Rønne . . . . .	380920.50	380200.00
2. Refusioner til fremmede Kommuner . . . . .	18393.89	21000.00
3. Personer, som bor i Rønne og er forsørgelsesberettiget i fremmede Komm. . . . .	85583.26	
÷ Refusioner . . . . .	64740.03	
	20843.23	22146.00
	420157.62	423346.00
heraf udreder Staten $\frac{7}{12}$ med . . . . .	245091.95	246951.93

Overføres 175065.67 176394.07

	Overført	Regnskab. Kr.	Budget. Kr.
		175065.67	176394.07
b. »De gamles Hjem«:			
1. Lønninger . . . . .		9242.21	7940.00
2. Husholdningen . . . . .		36378.29	35685.00
3. Brændsel og Belysning . . . . .		11855.75	12000.00
4. Beklædning . . . . .		199.29	1000.00
5. Læge og Medicin . . . . .		3967.29	3500.00
6. Vask og Rengøring . . . . .		1601.59	1500.00
7. Vedligeholdelse af Bygninger og In- ventar . . . . .		7066.47	1000.00
8. Andre Udgifter . . . . .		6418.67	5130.00
		<u>76729.56</u>	<u>67755.00</u>
Fragaar:			244149.07
Takstmæssig Betaling 24350 Belægnings- dage à 3 Kr. 60 Øre . . . . .		87660.00	
Indbetalt af private for Ophold 1098.80		<u>1098.80</u>	
		88758.80	77264.00
		÷ 12029.24	166885.07
9. Renter af Laan . . . . .	23887 00		
10. Afdrag paa do. . . . .	10975.19		
		<u>34862.19</u>	
		22832.95	0,00
c. Andre Udgifter:			(opt. paa Kto. XV og XVI)
1. Undersøgerens Løn . . . . .		1750.60	
2. Andre Udgifter . . . . .		83.50	
		<u>1834.10</u>	1686.60
d. Brændsel til Aldersrentenydere i Henh. til Lov Nr. 286 af 6te Novbr. 1925:			
1. Til Aldersrentenydere, der bor og er forsørgelsesberettiget her i Kom- munen . . . . .		12160.40	
2. Til do., der bor her i Kommunen og er forsørgelsesberettiget i andre Kommuner . . . . .		2734.40	
Refusion fra fremmede Kommuner <sup>3</sup> / <sub>4</sub> . . . . .		2050.80	
		<u>683.60</u>	
3. Refusion til fremmede Kommuner . . . . .		481.87	
		<u>13325.87</u>	
Heraf beregnet som Statens Andel . . . . .		2500.00	
		<u>10825.87</u>	
For meget beregnet Andel fra Sta- ten for 1924—25 . . . . .		746.08	
		<u>11571.95</u>	13560.00
		<u>211304.67</u>	<u>182131.67</u>
IV. 2. Understøttelse til Børn af Enker:			
a. Understøttelser til Enker i Kommunen		10633.33	14000.00
b. Refusion til fremmede Kommuner . . . . .		1065.00	2500.00
		<u>11698.33</u>	<u>16500.00</u>
Overføres		11698.33	16500.00

	Regnskab. Kr.	Budget. Kr.
Overført	11698.33	16500.00
Heri fragaar Refusion fra fremmede Kommuner . . . . .	1637.50	2000.00
	10060.83	14500.00
Heraf udreder Staten $\frac{1}{2}$ med . . .	5030.41	7250.00
	5030.42	7250.00
<b>V. Skolevæsenet:</b>		
1. Lønninger . . . . .	161819.03	
Fragaar Statskassens Tilskud . . . . .	80545.46	
	81273.57	81265.27
2. Løn til Pedellerne . . . . .	8547.60	8237.60
3. Tilskud til private Skoler . . . . .	200.00	200.00
4. Kontorholdsudgifter . . . . .	00.0	100.00
5. Undervisningsmidler . . . . .	8786.47	9000.00
6. Vedligeholdelse af Bygninger og Inventar	6868.45	5800.00
7. Brændsel og Belysning . . . . .	6032.45	10500.00
8. Vandafgift, Skatter og Brandkontingent	4155.58	4000.00
9. Renholdelse af Skolelokaler . . . . .	9586.78	9500.00
10. Skolekøkkenet . . . . .	948.47	1300.00
11. a. Skolehaven . . . . .	1479.49	1000.00
b. Indhegning af en ny Skolehave . . .	2834.66	
12. Forskellige Udgifter . . . . .	4743.22	2197.13
13. Ungdomsskolen . . . . .	1005.13	
Fragaar Statstilskud og Indskrivnings- gebyr . . . . .	770.00	
	235.13	
	135691.87	133100.00
<b>VI. Rets- og Politivæsenet . . . . .</b>		
	0	0
<b>VII. Medicinalvæsenet:</b>		
1. Tilskud til Bornholms Sanatorium . . .	12424.92	12424.02
	12424.92	12424.02
<b>VIII. Gader og Veje:</b>		
1. Lønninger og Pensioner . . . . .	750.00	750.00
2. Byens Gader:		
a. Nye Arbejder . . . . .	168.12	
b. Omlægning af Søndergade . . . . .	5510.65	
c. Rest af det budgetterede Beløb til nye Arbejder, der overf. til 1926—27 . . .	36763.23	
	42442.00	
Fragaar:		
Grundejernes Tilskud . . . . .	0	
Andel i Motorafgiften . . . . .	4042.00	
	4042.00	
	38400.00	38400.00
Overføres	38400.00	750.00
		39150.00

	Regnskab.		Budget.
	Kr.	Kr.	Kr.
Overført	38400.00	750.00	39150.00
b. Hovedreparationer . . . . .	0		0
c. Almindelige Vedligeholdelser	2637.42		3000.00
d. Omlægn. af Fortove m. Fliser	383.46		1000.00
e. Køb af Jord til Udvid. af Gader og Veje . . . . .	1000.00		
	<u>4020.88</u>		
		42420.88	
3. Byens Veje:			
a. Nye Arbejder . . . . .	0		0
b. Hovedreparationer . . . . .	0		0
c. Almindelige Vedligeholdelser . . . . .	1889.75		3000.00
		<u>1889.75</u>	
4. Tilskud til Amtsrepartitionsfonden . . . . .		0	0
5. Kloakarbejder . . . . .		1195.71	1000.00
6. Andre Udgifter . . . . .		0	0
		<u>46256.34</u>	<u>47150.00</u>
<b>IX. Byens Belysning:</b>			
1. Gasforbrug . . . . .		11950.65	16500.00
2. Lygtetænderne . . . . .		9000.00	5100.00
3. Vedligeholdelse af Brændere og Net . . . . .		2146.29	2000.00
4. Nye Lygter . . . . .		329.73	0
5. Andre Udgifter . . . . .		46.55	200.00
		<u>23473.22</u>	<u>23800.00</u>
X. Begravelsesvæsenet . . . . .		0	0
<b>XI. Den offentlige Renlighed:</b>			
1. Renholdelse af Byens Gader og Veje . . . . .		6246.80	6100.00
2. Snekastningen m. v. . . . .		427.80	2000.00
3. Den offentlige Renovations Udførsel:			
a. Renovatørernes Løn . . . . .	7368.00		7075.00
b. Afhenterne . . . . .	8315.40		8500.00
c. Anskaffelse og Vedligeholdelse af Materiel . . . . .	1806.35		2000.00
d. Tilsyn . . . . .	400.00		400.00
e. Andre Udgifter . . . . .	267.00		400.00
	<u>18156.75</u>		<u>26475.00</u>
Fragaar Afgift for Tøndernes Afhentning . . . . .	14707.13		14875.00
		<u>3449.62</u>	
4. Andre Udgifter . . . . .		0	0
		<u>10124.22</u>	<u>11600.00</u>
<b>XII. Brandvæsenet:</b>			
1. Lønninger og Pensioner . . . . .		4788.45	4300.00
2. Vedligeholdelse af Brandrekvisitter . . . . .		462.16	600.00
3. Vedligeholdelse af Bygninger . . . . .		178.50	300.00
4. Andre Udgifter . . . . .		3489.09	1800.00
	<u>Overføres</u>	<u>8918.20</u>	<u>7000.00</u>

	Regnskab.		Budget.
	Kr.	Kr.	Kr.
Overført		8918.20	7000.00
Fragaar:			
1. Udleje af Materiel . . . . .	126.00		
2. Havnens Tilskud . . . . .	1758.44		
		<u>1884.44</u>	1400.00
			<u>5600.00</u>
XIII. Indkvarteringsvæsenet . . . . .		199.30	400.00
XIV. De offentlige Lystanlæg:			
1. Vedligeholdelsesudgifter . . . . .		4415.70	
Fragaar:			
Sparekassens Tilskud . . . . .	100.00		
Math. P. Marker og Hustrus Legat . . . . .	36.90		
		<u>136.90</u>	
			<u>4000.00</u>
XV. Renter af Gæld:			
1. Bornholms Spare- og Laanekasse . . . . .		469.26	
2. Do. . . . .		101.43	
3. Do. . . . .		102.96	
4. Nationalbanken . . . . .		2344.94	
5. Livsforsikringsselskabet »Hafnia« . . . . .		11223.19	
6. Amtskommunefonden . . . . .		497.71	
7. Statskassen til Fiskerilaan . . . . .		4.61	
8. Bornholms Spare- og Laanekasse . . . . .		3363.78	
9. Do. . . . .		174.88	
10. Sjællands Stifts offentlige Midler . . . . .		1273.28	
11. Do. . . . .		1466.85	
12. Kommune-Kreditforeningen . . . . .		3859.93	
13. Bornholms Spare- og Laanekasse . . . . .		3771.98	
14. Statsanstalten for Livsforsikring . . . . .		9163.92	
15. Bornholms Spare- og Laanekasse . . . . .		70.13	
16. Kommune-Kreditforeningen . . . . .		1869.25	
17. Bornholms Spare- og Laanekasse . . . . .		955.91	
18. Statsanstalten for Livsforsikring . . . . .		1218.99	
19. Bornholms Spare- og Laanekasse . . . . .		190.13	
20. Enkefru Broen . . . . .		100.00	
21. Kommune-Kreditforeningen . . . . .		7022.00	
22. Rentier A. Pedersen . . . . .		487.78	
23. Rønne Havn . . . . .		89.00	
24. Dansk Folkeforsikringsanstalt . . . . .	12174.45		
Fragaar Rentetilskud fra Staten . . . . .	4845.50		
		<u>7328.95</u>	
25. Bornholms Spare- og Laanekasse . . . . .		1485.20	
26. Do. . . . .		431.03	
27. Do. . . . .		2637.50	
28. Do. . . . .		325.00	
29. Avisbruger H. Petersen . . . . .		125.00	
Overføres		<u>62154.59</u>	

	Overført	Regnskab. Kr.	Budget. Kr.
		62154.59	
31. Østifternes Kreditforening . . . . .		38 32	
32. Do. . . . .		4,65	
33. Bornholms Spare- og Laanekasse . . . . .		19.38	
34. Dollarlaanet . . . . .		26823.71	
35. Det engelske Sterlinglaan . . . . .	65843.44		
Fragaar Rentetilskud fra Staten . . . . .	7285.72		
		58557.72	
36. Statslaan til Alderdomshjemmet . . . . .		6108.66	
39. Andel i Sterlinglaanet . . . . .		3482.14	
40. Andel i Dollarlaan af 1925 . . . . .		13928.34	
41. Københ. Handelsbanks Filial, midlertidigt Laan . . . . .		18315.99	
43. Laan af Sterlinglaanets Midler . . . . .		3466.67	
44. Laan af Handelsbanken til Køb af Ejendommen Matr.-Nr. 935 . . . . .		244.45	
45. Bornholms Spare- og Laanekasse . . . . .		19.21	
		193163.83	
Fragaar:			
Overført til Gasværkets, Vandværkets, Elektricitetsværkets og De gamles Hjem's Konti . . . . .		75749.53	
		117414.30	183095.89

## XVI. Afskrivninger og Henlæggelser:

(Afdrag paa Gæld)

1. Laan Nr. 1. Bornh. Spare- og Laanekasse . . . . .	1630.74
2. » » 2. Do. . . . .	298.57
3. » » 3. Do. . . . .	297.04
4. » » 4. Nationalbanken . . . . .	3865.06
5. » » 5. Livsforsikringsselsk. » Hafnia . . . . .	9776.81
6. » » 6. Amtskommunefonden . . . . .	502.29
7. » » 7. Statskassen til Fiskerilaan . . . . .	67.39
8. » » 8. Bornh. Spare- og Laanekasse . . . . .	7886.22
9. » » 9. Do. . . . .	250.12
10. » » 10. Sjællands Stifts offentl. Midler . . . . .	2226 72
11. » » 11. Do. . . . .	2033 15
12. » » 12. Kommune-Kreditforeningen . . . . .	3508.07
13. » » 13. Bornh. Spare- og Laanekasse . . . . .	2003.02
14. » » 14. Statsanstalten for Livsforsikring . . . . .	8086.08
15. » » 15. Bornh. Spare- og Laanekasse . . . . .	200.00
	42631.28
Overføres	



	Regnskab.	Budget.
	Kr.	Kr.
	Overført	
16. Laan Nr. 16. Kommune-Kreditforeningen . . . . .	42631.28	
17. » » 17. Bornh. Spare- og Laanekasse . . . . .	1653.25	
18. » » 18. Statsanstalten for Livsforsikring . . . . .	461.59	
19. » » 19. Bornh. Spare og Laanekasse . . . . .	1331.01	
20. » » 21. Kommune-Kreditforeningen . . . . .	100.00	
21. » » 22. Rentier A. Pedersen . . . . .	8000.00	
22. » » 23. Rønne Havn . . . . .	5000.00	
23. » » 24. Dansk Folkeforsikringsanstalt . . . . .	100.00	
24. » » 25. Bornh. Spare- og Laanekasse . . . . .	8500.00	
25. » » 26. Do. . . . .	465.60	
26. » » 27. Do. . . . .	210.23	
27. » » 30. Grundfonden . . . . .	2000.00	
28. » » 31. Østifternes Kreditforening . . . . .	200.00	
29. » » 32. Do. . . . .	8.48	
30. » » 33. Bornh. Spare- og Laanekasse . . . . .	31.55	
31. » » 34. Andel i det amerikanske Dollarslaan . . . . .	50.00	
32. » » 35. Andel i Sterlinglaanet . . . . .	23440.00	
33. » » 36. Statslaanet til Alderdomshjemmet . . . . .	26792.86	
34. » » 39. Andel i Sterlinglaanet . . . . .	1331.34	
35. » » 43. Laan af Sterlinglaanets Midler . . . . .	9285.72	
36. » » 45. Laan til Køb af Matr.-Nr. 270 a og 286 b . . . . .	8333.33	
	10.00	
Fraaar:	139936.24	
Overført til Gasværkets, Vandværkets, Elektricitetsværkets og De gamles Hjem's Konti . . . . .	61334.27	
	78601.97	132465.35
<b>XIX. Bidrag til forskellige Institutioner . . . . .</b>	13593.36	13660.00
<b>XX. Bidrag til Amtsrepartitionsfonden . . . . .</b>	178413.64	178000.00
<b>XXI. Andre og uforudsete Udgifter:</b>		
1. Forsikringer . . . . .	2310.87	4000.00
2. Udgifter ved Valg . . . . .	59.44	2000.00
3. Andre Udgifter . . . . .	12019.04	10000.00
4. Udgifter ved Folkeregisteret . . . . .	840.89	
Overføres	15230.24	16000.00

	Regnskab.	Budget.
	Kr.	Kr.
Overført	15230.24	16000.00
6. Foranstaltninger mod Bolignøden . . .	483.79	
7. Foranstaltninger til Rotternes Udryd- delse . . . . .	3469.91	
Fragaar Statens Tilskud . . . . .	375.00	
	<hr/>	
	3094.91	
12. Tagreparation paa Biblioteksbygningen	2783.66	
	<hr/>	
	21592.60	16000.00
	<hr/>	<hr/>

## Bygninger med tilhørende Arealer og Inventar.

	Værdi ult. 1924—25. Kr.	Afgang 1925—26. Kr.	Tilgang i 1925—26. Kr.	Værdi ult. 1925—26. Kr.
1. Kommuneskolen, Centralbi- blioteket og Lysbadeanstal- ten, Matr.-Nr. 525 . . . . .	97000.00		12125.01	109125.01
2. Kommuneskolen, » 1498 b	669990.92			669990.92
3. Fattiggaarden Matr.-Nr. 241 a, 251, 252, 253, 254, 255, 256 a, 258 b og 268 a af Markj., af Areal c. 34 Tdr. Land . . . . .	62751.05		5134.44	67885.49
4. »De gamles Hjem« Matr.-Nr. 271 Markj. . . . .	480898.66			480898.66
5. Arbejdshuset (det gamle Fat- tighus) Matr.-Nr. 689 . . . . .	8000.00			8000.00
6. Gasværket . . . . .	461493.80			461493.80
7. Vandværket . . . . .	530605.35		23468.94	554074.29
8. Elektricitetsværket . . . . .	520418.61		383065.89	903484.50
9. Varmtvandsbadeanstalten . . . . .	26247.03			26247.03
10. Sprøjtehuset, Matr.-Nr 240	1600.00			1600.00
11. — — — — — 531	2500.00			2500.00
12. Parcellen Matr.-Nr. 21 n i Knudsker . . . . .	765.72			765.72
13. Matr.-Nr. 964 af Bygr. . . . .	1400.00			1400.00
14. — — — — — 796 » — . . . . .	2300.00			2300.00
15. — — — — — 656 » — . . . . .	1700.00			1700.00
16. En paa Matr.-Nr. 689 opført 2-Etages Bygning . . . . .	56083.89			56083.89
17. Matr.-Nr. 749 b af Bygr. . . . .	6000.00			6000.00
18. — — — — — 47 af Markj. m. fl.	18007.40			18007.40
19. — — — — — 202 af Bygr. . . . .	7187.00			7187.00
20. — — — — — 187 — . . . . .	500.00			500.00
21. — — — — — 371 h — . . . . .	21000.00			21000.00
22. — — — — — 505 og 507 . . . . .	3000.00			3000.00
23. — — — — — 271 c (Isolations- huset) . . . . .	10000.00			10000.00
24. Kommunekontoret, Matr.-Nr. 935 . . . . .			65621.39	65621.39
25. Matr.-Nr. 270 a og 286 b . . . . .			6200.00	6200.00
26. Inventar til Skoler . . . . .	21500.00			21500.00
27. — — — — — » Fattiggaard . . . . .	15000.00			15000.00
28. — — — — — » Gasværk . . . . .	10000.00			10000.00
29. — — — — — » Elektricitetsværk . . . . .	7000.00			7000.00
20. — — — — — » Vandværk . . . . .	27079.77			27079.77
31. — — — — — » Badeanstalt . . . . .	1787.75			1787.75
32. Brandredskaber . . . . .	10000.00			10000.00
	I alt 3081816 95		495615 67	3577432.62

Matr.-Nr. 7 n, 11 b, 12 h, 15 c, 27 b, 81 a og 81 b af Bygrundene og Matr.-Nr. 271 b og 318 b af Markjorderne henligge som Spadserestier og opføres derfor ikke med nogen Værdi.

## Bilag 3.

## Kommunens Laan.

	Gæld 1/4 1925. Kr.	Tilgang 1925—26 Kr.	Afdrag 1925—26. Kr.	Gæld 31/3 1926. Kr.
1. Bornh. Spare- og Laanekasse	12135.16		1630.74	10504.42
2. Samme . . . . .	2609.73		298.57	2311.16
3. Samme . . . . .	2647.59		297.04	2350.55
4. Nationalbanken . . . . .	69926.99		3865.06	66061.93
5. Livsforsikringsselsk. »Hafnia«	266493.66		9776.81	256716.85
6. Amtskommunefonden . . . . .	12566.94		502.29	12064.65
7. Statskassen til Fiskerilaan . . . . .	170.26		67.39	102.87
8. Bornh. Spare- og Laanekasse	91654.17		7886.22	83767.95
9. Samme . . . . .	4433.88		250.12	4183.76
10. Sjællands Stifts offentl. Midler	26015.65		2226.72	23788.93
11. Samme . . . . .	29839.87		2033.15	27806.72
12. Kommune-Kreditforeningen	96041.43		3508.07	92533.36
13. Bornh. Spare- og Laanekasse	89248.01		2003.02	87244.99
14. Statsanstalten for Livsforsikr.	231099.58		8086.08	223013.50
15. Bornh. Spare- og Laanekasse	1700.00		200.00	1500.00
16. Kommune -Kreditforeningen	41447.45		1653.25	39794.20
17. Bornh. Spare- og Laanekasse	22606.17		461.59	22144.58
18. Statsanstalten for Livsforsikr.	30804.22		1331.01	29473.21
19. Bornh. Spare- og Laanekasse	4250.00		100.00	4150.00
20. Enkefru Broen . . . . .	2000.00			2000.00
21. Kommune -Kreditforeningen	156000.00		8000.00	148000.00
22. Rentier A. Pedersen . . . . .	14000.00		5000.00	9000.00
23. Rønne Havn . . . . .	2250.00		100.00	2150.00
24. Dansk Folkeforsikr.-Anstalt . . . . .	244750.00		8500.00	236250.00
25. Bornh. Spare- og Laanekasse	29818.94		465.60	29353.34
26. Samme . . . . .	8672.46		210.23	8462.23
27. Samme . . . . .	53250.00		2000.00	51250.00
28. Samme . . . . .	6500.00			6500.00
29. Rentier A. Petersen . . . . .	2500.00			2500.00
30. Grundfonden . . . . .	5107.80		200.00	4907.80
31. Østifternes Kreditforening . . . . .	895.03		8.48	886.55
32. Samme . . . . .	89.63		31.55	58.08
33. Bornh. Spare- og Laanekasse	400.00		50.00	350.00
34. Andel i Dollarlaanet . . . . .	492240.00		23440.00	468800.00
35. Do. i Sterlinglaanet . . . . .	884164.28		26792.86	857371.42
36. Statslaan til Opførelse af Alderdomshjem . . . . .	122502.04		1331.34	121170.70
37. Kommunens Grundfond . . . . .				
38. Samme . . . . .				
39. Kort Sterlinglaan til Indfrielse af Gælden til »Danmark« . . . . .	60357.14		9285.72	51071.42
		Overført	3121188.08	131592.91 2989595.17

	Overført	3121188.08	131592.91	2989595.17
40. Andel i Dollarlaan af 1925		610000.00		610000.00
41. Midlertidigt Laan af Københavns Handelsbank . . .	250000.00		50000.00	200000.00
42. Laan af Sterlinglaanets Midler		100000.00	8333.33	91666.67
43. Do. af Handelsbanken til Køb af Ejend. Matr.-Nr. 935		40000.00		40000.00
44. Laan ved Køb af Matr.-Nr. 270 a og 286 b . . . . .		1725.00	10.00	1715.00
		<hr/>	<hr/>	<hr/>
		3371188.08	751725.00	189936.24 3932976.84

## Bilag 4.

## Kautions- og Garantiforpligtelser pr. 31/3 1926.

	Tilladelsens Dato.	Oprindelige Beløb. Kr.	Rest 31/3 1926. Kr.
<b>A. Havnen.</b>			
1. Garanti for Laan af Statsanstalten for Livsforsikring til Havnens Udvidelse	31/1 1910	200000.00	163499 93
2. Do. for Laan af Kommunekreditforeningen til Havnens Udvidelse . . .	30/12 1910	300000.00	150000.00
3. Do. for Laan af Bornholms Spare- og Laanekasse i Rønne til Erhvervelse af en Bygning paa Havnens Grund.	22/11 1913	9889.31	4796.82
4. Do. for Andel i det amerikanske Dollarslaan til Havnens Udvidelse . . .	21/5 1921	500000.00	400000.00
5. Do. for Laan af Handelsbankens Filial i Rønne til Kulkranen . . . . .	1/8 1921	380000.00	266000.00
6. Do. for Andel i det engelske Sterlinglaan . . . . .	20/9 1922	412000.00	376685.74
7. Do. for Laan i Bornholms Spare- og Laanekasse . . . . .	31/5 1922	150000.00	135000.00
8. Do. for do. . . . .	17/3 1923	40000.00	35000.00
9. Do. for Laan i Sparekassen for København og Omegn til Bølgebryderne	23/5 1923	600000.00	572404.27
10. Do. for Andel i Sterlinglaan . . . . .	6/6 1925	35000.00	32083.33
11. Do. for Laan af Bornholms Spare- og Laanekasse til Bølgebryderne . . .	23/5 1923	200000 00	198500.00
12. Do. for Andel i Dollarslaan af 1925	27/1 1926	40000.00	40000.00
<b>B. Kirken.</b>			
13. Garanti for Laan af Stiftsmidlerne til Kirkens Ombygning . . . . .	29/1 1918	30000.00	25207.82
14. Do. do. . . . .	19/5 1917	17000.00	14719.94
<b>C. Boligforanstaltninger.</b>			
15. Kaution for Laan i Bornholms Spare- og Laanekasse med 3. Prioritet i Matr.-Nr. 63 b Bygr., tilhørende Arbmd. N. H. Kjøbek . . . . .	7/10 1919	2300.00	1800 00
16. Do. for Laan i Bornholms Spare- og Laanekasse med 2. Prioritet i Matr.-Nr. 1232 t Bygr., tilhørende Telefonarbejder Hjalmar Stretton . . . . .	18/2 1920	6500.00	5400.00
17. Do. for Laan i do. med 2. Prioritet i Matr.-Nr. 1232 u Bygr., tilhørende Fru Karen Mørch . . . . .	18/2 1920	6500.00	5400.00
	Overføres	2929189.31	2426497.85

	Tilladelsens Dato.	Oprindelige Beløb. Kr.	Rest <sup>31</sup> / <sub>8</sub> 1926. Kr.
Overført			
18. Do. af Laan af Statslaanefonden med 2. Prioritet i Matr.-Nr. 357 x Bygr., tilhørende Skomager Chr. M. Jørgensen	16/4 1918	5100.00	4708.63
19. Do. for do. af do. med do. i Matr.-Nr. 357 y Bygr., tilh. Fabrk. Th. Andersen	16/4 1918	5100.00	4713.55
20. Do. for do. i do. med 2. Prioritet i 357 z Bygr., tilh. Skræder A. Grankvist	16/4 1918	5100.00	4708.63
21. Do. for do. af do. med do. i Matr.-Nr. 1483 c. Bygr., tilh. Bygm. Johs. Hansen	16/4 1918	5100.00	4708.63
22. Do. for do. af Statslaanefonden med 2. Prioritet i Matr.-Nr. 1484 d Bygr., tilh. Bygm. Johs. Hansen	16/4 1918	5100.00	4708.63
23. Do. for do. af Bornholms Laane- og Diskontobank med 2. Prioritet i Matr.-Nr. 552 d af Bygr., tilh. Bygmester Johs. Hansen	6/3 1922	25000.00	20800.00
24. Do. for do. af Bornholms Spare- og Laanekasse med 2. Prioritet i Matr.-Nr. 228 b af Bygr., tilh. Arbmd. Rudolf Andersen	27/2 1923	1800.00	1450.00
25. Do. af Laan af Statslaanefonden med 2. Prioritet i Matr.-Nr. 1232 ae, tilh. Skrædersvend Marius A. L. Marcher	8/11 1922	2500.00	2422.11
26. Do. do. Matr.-Nr. 1232 af tilh. Telefonmontør Carl P. N. Mortensen.	»	2500.00	2422.11
27. Do. do. Matr.-Nr. 1232 ag, tilh. Typograf Otto M. V. Petersen	»	2500.00	2422.12
28. Do. do. Matr.-Nr. 1232 ah tilh. Maskinsnedker Axel Th. Nielsen	»	2500.00	2422.12
29. Do. do. Matr.-Nr. 1025 c tilh. Kioskejer Karl Olsen	3/8 1925	3500.00	3482.50
		2994989.31	2485466.88

	<b>Indtægt.</b>	<b>Kassebe-</b>	
	Kr.	Kr.	Kr.
Beholdning fra forrige Aar . . . . .			825376.24
Renter af Kommunens Kapitaler . . . . .		39550.92	
Indtægt af Ejendomme . . . . .		26515.82	
Afgifter af faste Ejendomme . . . . .		419.47	
Afgifter og Kendelser . . . . .		20387.05	
Tilskud fra Staten . . . . .		7355.00	
Koncessionsafgifter . . . . .		0	
Andre Indtægter . . . . .		7414.64	
Paalignede Skatter . . . . .		1029355.39	
		<hr/>	1130998.29
Forbrug af Aktiver:			
Afdrag paa Panteobligationer . . . . .		2594.00	
Do. » Fiskerilaan . . . . .		67.39	
Do. » Laan af Grundfonden . . . . .		200.00	
Do. » Kloak-, Fortovs- og Brolæg-			
ningsrefusioner . . . . .		3010.31	
Do. » Brolægning af private Gader . . . . .		5900.91	
Do. » elektriske Husinstallationer . . . . .		1395.55	
Salg af Kommunekreditforeningsobliga-			
tioner . . . . .		8000.00	
		<hr/>	21168.16
Optagne Laan . . . . .			751725.00
Gasværkets Fornyelsesfond:			
Henlæggelse fra Driftsregnskabet . . . . .			44798.94
Vandværkets Fornyelsesfond:			
Henlæggelse fra Driftsregnskabet . . . . .			17156.93
Elektricitetsværkets Fornyelsesfond:			
Henlæggelse fra Driftsregnskabet . . . . .			67725.19
Henlagte Renter, Tilskud og Bidrag med			
Fradrag af Pensioner, vedrørende Pen-			
sionsfonden . . . . .			41631.11
	<b>Overføres</b>		<hr/> 2900579.86



## holdningen.

## Udgift.

	Kr.	Kr.	Kr.
Byens Bestyrelse i Almindelighed . . . . .		70703.55	
Fattigvæsenet . . . . .		69098.71	
Tilskud til Hjælpekassen og Arbejdsløshedskasserne . . . . .		101523.96	
Alderdomsunderstøttelsen . . . . .		211304.67	
Understøttelse til Børn af Enker . . . . .		5030.42	
Skolevæsenet . . . . .		135691.87	
Rets- og Politivæsenet . . . . .		0	
Medicinalvæsenet . . . . .		12424.92	
Gader og Veje . . . . .		46256.34	
Byens Belysning . . . . .		23473.22	
Begravelsesvæsenet . . . . .		0	
Den offentlige Renlighed . . . . .		10124.22	
Brandvæsenet . . . . .		7033.76	
Indkvarteringsvæsenet . . . . .		199.30	
De offentlige Lystanlæg . . . . .		4278.80	
Renter af Gæld . . . . .		117414.30	
Bidrag til forskellige Institutioner . . . . .		13593.36	
Do. » Amtsrepartitionsfonden . . . . .		178413.64	
Andre og uforudsete Udgifter . . . . .		21592.60	
		<hr/>	1028157.64
Afdrag paa Laan . . . . .			78601.97
Do. » Kirkelaan . . . . .			529.47
Do. » midlertidigt Obligationslaan . . . . .			50000.00
Forøgelse af Aktiver:			
Køb af Matr.-Nr. 104 b og 105 b Markj. . . . .		13584.29	
Do. » do. 270 a og 286 b af Bygr. . . . .		6200.00	
Nyopførelse af Forsørgelsesgaarden efter Branden . . . . .		5134.44	
Indretning af Lokaler til Lysbadeanstalt . . . . .		12125.01	
Køb af Kommunekreditforeningsobligationer til Pensionsfonden . . . . .		20000.00	
Køb af do. . . . .		15000.00	
Panteobligationer . . . . .		500.00	
		<hr/>	
Overføres		72543.74	1157289.08

## Kassebe-

<b>Indtægt.</b>	Kr.	Kr.	Kr.
Overført			2900579.86
Ikke budgetterede Indtægter:			
Menighedsudgifter, Kirkeskat m. v. mere opkrævet end udbetalt . . . . .			51.41
Afgang af Lagerbeholdning . . . . .			42785.29
Deposita . . . . .			117.10
Kursgevinst ved Køb af Obligationer . . . . .			2930.30
Berigtigede Forskud paa Invaliderente . . . . .			7897.80

---

I alt 2954361.76

---

Rønne Byraads Kasse- og  
**Niels Nielsen. O. H. Aagesen.**

## holdningen.

	Udgift.		
	Overført	Kr.	Kr.
Indsat p. Sparekassebog tilh. Grundfonden			72543.74
Do. paa do. tilhørende Pensionsfonden .		200.00	1157289.08
Do. paa do. Nr. 22236 . . . . .	447590.94	14022.68	
Hævet p. do. Nr. 22236 . . . . .	358777.14		
		88813.80	
Indsat paa Sparekassebog Nr. 1928 . . . . .	100756.25		
Hævet » — — — — —	50000.00		
		50756.25	
Indsat paa Folio i Handelsbanken . . . . .	2461263.99		
Hævet » do. i do. . . . .	2340509.40		
		120754.59	
			347091.06
Vandværkets Udvidelse . . . . .			23468.94
Elektricitetsværkets do. . . . .			383065.89
Køb af Matr.-Nr. 925 . . . . .			65621.39
Ikke budgetterede Udgifter:			
Tilgang paa Kloak- og Brolægningsarb. .			11952.32
Do. » — » Brolægningsref. . . . .			6630.85
Forøgelse af Kommunekontorets Inventar			6035.00
Tilgodehavende for solgte Gasovne . . . . .			3314 50
Opførelse af Huse i Absalonsgade og Eginggade . . . . .			9028.70
Indkomst- og Formueskat . . . . .			74.95
Afgang for Brolægningsrefusioner . . . . .			1737.88
Henlagt af Overskuddet til Pensionsfonden . . . . .			14238.68
Kassebeholdning:			
Kontant . . . . .		72319.88	
Indtægtsrestancer ÷ Udgiftsrestancer . . . . .		852492.64	
			924812.52
			<u>I alt 2954361 76</u>

Rønne Kommunekontor, den 28de Oktbr. 1926.

**H. Mogensen.**

Regnskabsudvalg, den 9de Decbr. 1926.

**J. Jønsson. P. M. Nielsen. H. C. Jespersen.**



**Regnskab**  
for  
**Rønne Købstads Fattigvæsens Udgifter**  
i Aaret 1925—26.

	Kr.	Kr.	Kr.
1. Lønninger:			
a. Fattiggaardens Bestyrer . . . . .		3380.63	
b. Forsørgelsesvæsenets Undersøger . . . . .		4896.00	
c. Tilskud til Regnskabsføring . . . . .		2000.00	
d. Pensionsfondstilskud . . . . .		761.40	
		11038.03	
Fragaar:			
Aldersrentens og Hjælpekassens Andel i Undersøgerens Løn . . . . .		2625.90	
		8412.13	
2. Udgifter til Fattiges Forsørgelse, herunder Refusion til fremmede Kommuner:			
a. Pengeydelse . . . . .		38519.91	
b. Føde og Beklædning . . . . .		2125.01	
c. Plejebørn, herunder for Ophold paa Opdragelsesanstalter . . . . .		5772.41	
d. Brændsel . . . . .		2455.36	
e. Huslejhjælp . . . . .		3918.02	
f. Medicin, Sygepleje, Sygehusophold og Lægehonorar. . . . .		6804.49	
g. Alimentationsbidrag . . . . .	8972.32		
Deraf refunderet . . . . .	4597.07		
		4375.25	
h. Refusion til fremmede Kommuner . . . . .		17594.20	
		81564.65	
Heri fragaar:			
a. Refusion fra fremmede Kommuner og Amtsrepartitionsfonden . . . . .	42648.34		
b. Indtægt ved Salg af Fattiges Efter- ladenskaber . . . . .	0		
c. Indtægt ved Lemmernes Arbejde . . . . .	0		
d. Andre Indtægter, derunder tilbage- betalt Fattighjælp . . . . .	7493.55		
		50141.89	
		31422.76	
Overføres			39834.89
			d

	Kr.	Kr.	Kr.
			39834.89
3. Understøttelser, der ikke have Fattig- hjælps Virkning: <span style="float: right;">Overført</span>			
a. Iflg. Fattiglovens § 44 . . . . .	2818.00		
b. » do. § 61 . . . . .	23006.60		
c. » do. § 63 I . . . . .	5597.30		
d. » do. § 63 II kronisk Syge . . . . .	12687.00		
e. » Børneloven . . . . .	1998.88		
f. » Tuberkulose-loven . . . . .	1073.06		
g. » Epidemiloven . . . . .	13.00		
h. Forskud efter Invalideforsikringsl. § 25	5075.62		
		52269.46	
Fragaar Refusioner . . . . .		25003.22	
		<hr/>	27266.24
4. Vedligeholdelse af Fattigvæsenets Byg- ninger og Inventar . . . . .			731.23
5. Kontorholdsudgifter . . . . .			285.95
6. Andre Udgifter . . . . .			524.17
7. Forsørgelsesgaarden:			
a. Driftsunderskud 1925--26 . . . . .		456.23	
b. Merudgift v. Opførelsen efter Branden	5134.44		
Overført til Status . . . . .	5134.44		
		<hr/>	
		0	
		<hr/>	456.23
		<hr/>	<hr/>
		Summa	69098.71
			<hr/>

# Regnskab

over

## Rønne Fattiggaards Indtægter og Udgifter for Aaret 1925—26.

	Kr.	Kr.
<b>Indtægt.</b>		
1. Af Landbruget og Haven:		
a. Smør . . . . .	0	
b. Mælk og Fløde . . . . .	8927.86	
c. Sæd og Kartofler . . . . .	1359.96	
d. Haveprodukter . . . . .	485.42	
e. Salg af Sten . . . . .	100.00	
f. Salg af Kreaturer, Kalve og Grise . . . . .	4724.03	
g. Andre Indtægter . . . . .	597.70	
h. Værdien af de paa Anstalten forbrugte Landbrugsprodukter . . . . .	2250.48	
	18445.45	
2. Forskellige Indtægter . . . . .		5504.92
3. Underskud . . . . .		456.23
	Summa	24406.60
<b>Udgift.</b>		
1. Lønnernes Forsørgelse:		
a. Brød . . . . .	835.16	
b. Gryn og Mel . . . . .	487.31	
c. Øl . . . . .	562.60	
d. Kød og Flæsk . . . . .	639.39	
e. Torsk og Sild . . . . .	339.47	
f. Ærter . . . . .	38.53	
g. Beklædning . . . . .	714.96	
h. Vask . . . . .	335.55	
i. Medicin . . . . .	249.12	
k. Andre Udgifter . . . . .	1951.77	
l. Flidsgodtgørelse til Lønnen . . . . .	521.92	
m. Værdien af de paa Anstalten forbrugte Landbrugsprodukter . . . . .	2250.48	
	8926.26	
2. Raamateriale til Industrien . . . . .		0
3. Landbruget . . . . .		9357.83
4. Bygninger og Inventar, med Undtagelse af, hvad der vedkommer Landbruget . . . . .		2115.69
5. Brændsel og Belysning . . . . .		1709.88
6. Skatter, Afgifter og Assurance . . . . .		742.00
7. Forskellige Udgifter . . . . .		1554.94
	Summa	24406.60

**Regnskab**  
for  
**Rønne Kommunes Pensionsfond**  
i Aaret 1925—26.

	Kr.	Kr.
<b>Indtægt.</b>		
1. Beholdning fra forrige Aar:		
a. Kontant . . . . .	84318.16	
b. Indestaaende i Bornholms Spare- og Laane- kasse paa Kontrabog <i>N<sup>o</sup></i> 1341 . . . . .	44448.39	
	128766.55	
2. Funktionærernes Tilskud . . . . .	3954.30	
Fragaar:		
Tilskud til Havnens Pensionskasse . . . . .	146.37	
	3807.93	
3. Tilskud fra Kommunen . . . . .		14112.20
4. Renter af Sparekassebog <i>N<sup>o</sup></i> 1341 . . . . .	2022.68	
Do. af Beholdningen i Kommunekassen . . . . .	3794.32	
	5817.00	
5. Kursgevinst ved Indkøb af Obligationer . . . . .		3655.30
6. Andel i Rønne Kommunes Overskud for 1925—26		14238.68
	170397.66	
<b>Udgift.</b>		
1. Beholdning:		
a. Kontant . . . . .	91926.59	
b. Indestaaende i Bornholms Spare- og Laanekasse paa Kontrabog <i>N<sup>o</sup></i> 1341 . . . . .	58471.07	
2. Kommune Kreditforenings Obligationer . . . . .	20000.00	
	170397.66	
	170397.66	



## Fortegnelse

over

### de kommunale Funktionærers Indskud i Rønne Kommunes Pensionsfond ved Udgangen af Aaret 1925—26.

	Kr.
Kommunebogholder H. Mogensen . . . . .	2822.60
Kommunekasserer J. E. Kjøller . . . . .	180.00
Kommunefuldmægtig P. Mikkelsen . . . . .	450.60
Do. Th. Sommer . . . . .	108.80
Assistent Frk. M. Næstved . . . . .	404.42
Kontorist Frk. K. Nørregaard . . . . .	409.22
» Frk. Ebba Jensen . . . . .	178.55
Bygningsinspektør H. Schou . . . . .	629.70
Dyrlæge M. Veilbæk . . . . .	1427.72
Skovfoged A. P. Andersen . . . . .	1028.54
Bestyrerinde Frk. A. Olufsen . . . . .	211.60
Undersøger H. Jensen . . . . .	540.74
Pedel M. Olsen . . . . .	880.78
» J. Hansen . . . . .	866.02
Renovatør J. Eriksen . . . . .	549.49
» J. A. Hansen . . . . .	322.90
Bademester M. Pedersen . . . . .	1060.54
Gas- og Vandværksbestyrer J. Stibolt . . . . .	1927.26
Assistent Elin Nielsen . . . . .	338.60
Gas- og Elektricitetsopkræver L. Nielsen . . . . .	1160.25
Aflæser J. Ellegaard Larsen . . . . .	361.80
Smed L. M. Dam . . . . .	1143.10
Arbejdsmand Kr. Larsen . . . . .	1769.66
» M. Kr. Hansen . . . . .	1050.04
» Knud Larsen . . . . .	954.84
» Anias Kjøller . . . . .	576.77
» Johan Nielsen . . . . .	328.80
Retorthusarbejder Martin Jørgensen . . . . .	1060.79
» Oluf Olufsen . . . . .	1044.82
» Carl Olsen . . . . .	969.19
» Chr. Bjerregaard . . . . .	905.98
» Aage Pedersen . . . . .	892.26
» Andr. Højegaard . . . . .	855.81
Maskinpasser H. P. Christensen . . . . .	1121.26
Elektricitetsværksbestyrer K. K. Schmidt . . . . .	260.40
Maskinmesfer O. Jensen . . . . .	766.12
Assistent H. Ipsen . . . . .	128.10
Maskinpasser Chr. Hansen . . . . .	664.50
» Kaj Kristensen . . . . .	315.40
Medhjælper E. Hansen . . . . .	607.74
» Th. Mikkelsen . . . . .	607.74

I alt 31883.45

## Regnskab

for

**det for Herman Mortensen Bohn og Hustru Karen  
Lauritsdatters Stiftelse eller Rønne Hospital  
substituerede Legat til Fordel for  
trængende i Rønne Købstad  
i Aaret 1925—26.**

	Kf.	Kr.
<b>Indtægt.</b>		
1. Beholdning fra forrige Aar . . . . .		158.63
2. Renter af Legatets Kapitalformue:		
Ifølge Aktivlisten . . . . .	1069.62	
Rente-Overskud af Bager Jens Mogensen og Hustru Kirstine Marie, f. Guldbergs Legat . . . . .	30.00	
Rente-Overskud af Snedkermester Johan Hansen og Hustrus Legat . . . . .	36.00	
	1135.62	
3. Leje af Legatets faste Ejendom:		
Slagter P. Hansens Enke i Rønne for Englodden Matr.-Nr. 3 af Markjorderne for 1924 og 1925 . . . . .		200.00
	Summa	1494.25
<b>Udgift.</b>		
1. Udbetalte Legater:		
Til Carl Hansen . . . . .	100.00	
» Johanne Lichtwerck . . . . .	100.00	
» Henriette Petra Th. Rasmussen . . . . .	100.00	
» Marie Ipsen . . . . .	100.00	
» Christine Hansine Sørensen . . . . .	100.00	
» Kristine Cecilie Dick . . . . .	100.00	
» Laura Nykjær . . . . .	100.00	
» Karoline Marie Jensen . . . . .	100.00	
» Marie Christiane Sørensen . . . . .	100.00	
» Petrea Emilie Marie Espersen . . . . .	100.00	
	1000.00	
	Overføres	1000.00

	Overført	1000.00
2. Andre Udgifter:		
Skatter af Englodden Matr.-Nr. 3 af Rønne Mark- jorder . . . . .		4.68
3. Beholdning ved Aarets Udgang . . . . .		489.57
	<u>Summa</u>	<u>1494.25</u>

Fundatsen findes i Ministerialtidende A 1884 S. 107—08 og Rønne Byraads Forhandlinger for s. A. S. 161—164.

**Aktiv**

**for det for Herman Mortensen Bohn og Hustru  
Hospital substituerede**

Debitorernes Navne.	Pantets Beliggenhed.	Paa hvilken Prioritet.	Pantets Vurde- rings- sum.	De pant- satte Byg- ningers Assuran- cesum.
	Rønne Købstad.		Kr.	Kr.
1. H. Mogensen . . . . .	udb. Matr. № 269e	1.	9000	14900
2. Rudolf Kristian Herold .	» 73	1.	500	400
3. Indestaaende i Bornholms Spare- og Laanekasse paa Konto № 672				
4. 3 $\frac{1}{2}$ $\frac{0}{100}$ Kreditkasse-Obligationer for Landejendomme i Østifterne:				
I. Serie Litra B № 1256 og 1257, i alt . . . . .				
II. Serie Litra A № 1582, 1592, 1593, 1594 og 1595, i alt . . . . .				
B № 7024, stor . . . . .				
5. 4 $\frac{1}{2}$ $\frac{0}{100}$ Kreditkasse-Obligationer for Landejendomme i Østifterne:				
IV. Serie Litra A № 23246, og 29355, i alt . . . . .				
C № 4256, 4257 og 4258, i alt . . . . .				
6. 3 $\frac{1}{2}$ $\frac{0}{100}$ Østifternes Kreditforenings-Obligation V. Serie Litra C № 17737, skænket af Agent O. P. Rasch . . . . .				
7. 4 $\frac{1}{2}$ $\frac{0}{100}$ Østifternes Kreditforenings-Obligation VII. Serie Litra C № 22932, skænket af Købmand Chr. Hay og Hustru . . . . .				
8. 4 $\frac{1}{2}$ $\frac{0}{100}$ Kommunekreditforenings Obligation Litra F. № 1257 . . . . .				
9. Englodden Matr.-№ 3 i Rønne, bortlejet til Slagter P. Hansens Enke i Rønne for en Leje af 100 Kr. om Aaret.				
10. Bager Jens Mogensen og Hustru Kirstine Marie f. Guldbergs Legat: Indestaaende i Bornholms Spare- og Laanekasse i Rønne paa Kon- trabog № 671 . . . . .				
11. Snedkermester Johan Hansen og Hustru Dorthea Margrethe f. Møllers Legat: Indestaaende i Bornholms Spare- og Laanekasse i Rønne paa Kon- trabog № 670 . . . . .				

Tilsammen

## liste

Karen Lauritsdatters Stiftelse eller Rønne  
Legat for Aaret 1925—26.

Kapitalernes Størrelse den 1. April 1925.		Afdrag eller anden Formindskelse.		Udlaan eller anden Forøgelse.		Kapitalernes Størrelse den 31. Marts 1926.		Renter.	
Kr.	Ø.	Kr.	Ø.	Kr.	Ø.	Kr.	Ø.	Kr.	Ø.
4000	»	. . . .	. . . .	. . . .	. . . .	4000	»	200	»
200	»	. . . .	. . . .	. . . .	. . . .	200	»	8	»
2080	57	. . . .	. . . .	. . . .	. . . .	2080	57	93	62
2000	»	. . . .	. . . .	. . . .	. . . .	2000	»	70	»
10000	»	. . . .	. . . .	. . . .	. . . .	10000	»	350	»
1000	»	. . . .	. . . .	. . . .	. . . .	1000	»	35	»
4000	»	. . . .	. . . .	. . . .	. . . .	4000	»	180	»
600	»	. . . .	. . . .	. . . .	. . . .	600	»	27	»
200	»	. . . .	. . . .	. . . .	. . . .	200	»	7	»
200	»	. . . .	. . . .	. . . .	. . . .	200	»	9	»
2000	. .	. . . .	. . . .	. . . .	. . . .	2000	»	90	»
								1069	62
800	»	. . . .	. . . .	. . . .	. . . .	800	»	36	»
800	»	. . . .	. . . .	. . . .	. . . .	800	»	36	»
27080	57			800	»	27880	57	1135	62

## Regnskab

for

**Bager Jens Mogensen og Hustru Kirstine Marie  
født Guldbergs Legat til Rønne Hospital**

**i Aaret 1925—26.**

	Kr.
<b>Indtægt.</b>	
1. Indvundne Renter:	
Af den i Bornholms Spare- og Laanekasse i Rønne paa Kontrabog <i>N<sup>o</sup> 671</i> indestaaende Kapital, stor 800 Kr. . . .	36.00
<u>Summa</u>	<u>36.00</u>

<b>Udgift.</b>	
1. Graver Pihl for Vedligeholdelse af Legatstifternes Gravsted paa Rønne Rønne Kirkegaard . . . . .	6.00
2. Indbetalt til det for Rønne Hospital eller Bohns Stiftelse sub- stituerede Legat . . . . .	30.00
<u>Summa</u>	<u>36.00</u>

Legatet ejer:

Indestaaende i Bornholms Spare- og Laanekasse i Rønne paa Kontrabog  
*N<sup>o</sup> 671* . . . . . 800 Kr.

Fundatsen findes i Ministerialtidende A. 1886 S. 178—79 og Rønne  
Byraads Forhandlinger for 1887 S. 16—19.

## Regnskab

for

**Snedkermester Johan Hansen og Hustru Dorthea Margrethe  
f. Møllers Legat  
for Aaret 1925—26.**

	Kr.
<b>Indtægt.</b>	
1. Indvundne Renter af den i Sparekassen indestaaende Kapital . . . . .	36.00
<b>Summa</b>	36.00

<b>Udgift.</b>	
1. Indbetalt til det for Herman Mortensen Bohn og Hustru Karen Lauritsdatters Stiftelse eller Rønne Hospital substituerede Legat . . . . .	36.00
<b>Summa</b>	36.00

Legatet ejer:

Indestaaende i Bornholms Spare- og Laanekasse paa Kontrabog  
N<sup>o</sup> 670 . . . . . 800 Kr.

Fundatsen findes i Ministerialtidende A. 1899 S. 283 og Rønne By-  
raads Forhandlinger for s. A. S. 114—115.

## Regnskab

for

### Skibsfører Hans Anker Engel og Søster Kristine Engels Legat til Fordel for værdige og trængende Sømænd og deres Enker paa Bornholm for Aaret 1925—26.

	Kr.	Kr.
<b>Indtægt.</b>		
1. Beholdning fra forrige Aar . . . . .		326.81
2. Renter:		
Af 3000 Kr. Kreditkasseobligationer for Landejendomme i Østifterne . . . . .	135.00	
Af 1000 Kr. Kommunekreditf. Obligationer . . . . .	45.00	
Af den i Bornholms Spare- og Laanekasse inde- staaende Kapital . . . . .	18.16	
	198.16	
3. Kursgevinst ved Køb af Obligationer . . . . .		183.00
Underbalance ved Aarets Udgang . . . . .		412.03
	Summa	1120.00
<b>Udgift.</b>		
1. Udbetalte Legater:		
Til Gorine Kristine P. Hansen . . . . .	40.00	
» Fisker P. Anker Holm . . . . .	80.00	
	120.00	
2. Købt Kommunekreditf. Oblig. $4\frac{1}{2}$ pCt. Litr. G. № 4806 . . . . .		1000.00
	Summa	1120.00

Legatet ejer:

Kreditkasseobligationer for Landejendomme i Østifterne:		
7. Serie 2. Afd. Litra B № 835 til $4\frac{1}{2}$ $\frac{0}{0}$ stor 1000 Kr.		
6. — 2. — — A № 8850 » $4\frac{1}{4}$ $\frac{0}{0}$ » 2000 —		
		3000 Kr. » Ø.
Kommunekreditforenings Obligation G № 3729 og 4806.		1000 — » —
Indestaaende i Bornholms Spare- og Laanekasse i Rønne:		
Paa Kontrabog № 7379 . . . . .	155 Kr. 39 Ø.	
» do. № 12547 . . . . .	298 — 47 —	
	453 — 86 —	
	Tilsammen	5453 Kr. 86 Ø.

Fundatsen findes i Ministerialtidende A. 1881 S. 21—22 og Rønne Byraads Forhandlinger for s. A. S. 96—98.



**Regnskab**  
for  
**Prokurator H. P. Lunds Mindelegat**  
for Aaret 1925—26.

	Kr.	Kr.
<b>Indtægt.</b>		
1. Indvundne Renter:		
Af Indskrivningsbevis Litra G. Fol. 1617 for Statsobligationer til Beløb 1000 Kr. . . . .	35.00	
Af det i Sparekassen paa Kontrabog № 7098 a indestaaende Beløb. . . . .	18.44	
Af det i Sparekassen paa Kontrabog № 12147 indestaaende Beløb. . . . .	5.50	
	58.94	
	Summa	58.94

<b>Udgift.</b>		
1. Udbetalt Legat til:		
Laura H. Chr. Lorentzen . . . . .		58.94
	Summa	58.94

Legatet ejer:

a. Finansministeriets Indskrivningsbevis Litra G. Fol. 1617 for danske Statsobligationer til Beløb . . . . .	1000 Kr.	Ø.
b. Indestaaende i Bornholms Spare- og Laanekasse i Rønne paa Kontrabog № 7098 a . . . . .	460 — 72 —	
c. Indestaaende i samme paa Kontrabog № 12147 . . . . .	137 — 76 —	
	Tilsammen	1598 Kr. 48 Ø.

Fundatsen findes i Ministerialtidende A. 1891 S. 44—45 og Rønne Byraads Forhandlinger for s. A. S. 158—160,

## Regnskab

for

### Rønne By's Legat

i Anledning af Deres Majestæter Kong Christian den IX  
og Dronning Louises Guldbryllup  
den 26de Maj 1892  
for Aaret 1925—26.

	Kr.	Kr.
<b>Indtægt.</b>		
1. Beholdning fra forrige Aar . . . . .		21.53
2. Indvundne Renter:		
Af 2 Stk. Kreditkasseobligationer . . . . .	77.00	
Af det i Sparekassen paa Kontrabog № 14137 indestaaende Beløb . . . . .	4.72	
	81.72	
	Summa	103.25
<b>Udgift.</b>		
1. Den 26de Maj 1925 udbetalt Legat til:		
Juliane Svendsen . . . . .	40.00	
Petra Emilie M. Espersen . . . . .	40.00	
	80.00	
2. Beholdning ved Aarets Udgang . . . . .		23.25
	Summa	103.25
Legatet ejer:		
2 Stkr. Kreditkasseobligationer, nemlig:		
3 $\frac{1}{2}$ $\frac{0}{0}$ 3. Serie Litra A. № 1905 . . . . .	2000 Kr. » Ø.	
3 $\frac{1}{2}$ $\frac{0}{0}$ 3. — — C. № 1664 . . . . .	200 — » —	
	2200 Kr. » Ø.	
Indestaaende i Bornholms Spare- og Laanekasse paa Kon- trabog № 14137 . . . . .	118 — 20 —	
	I alt 2318 Kr. 20 Ø.	

Fundatsen findes i Ministerialtidende A. 1892 S. 279—280 og Rønne Byraads Forhandlinger f. s. A. S. 111—112.

## Regnskab

for

### Bager H. F. Hansens Konfirmationslegat

for Aaret 1925—26.

	Kr.	Kr.
<b>Indtægt.</b>		
1. Beholdning fra forrige Aar . . . . .		122.69
2. Indvundne Renter:		
Af den i Bornholms Spare- og Laanekasse paa		
Konto № 8958 indestaaende Kapital . . . . .	42.36	
Af Kreditforeningsobligationer . . . . .	250.00	
		292.36
3. Kursgevinst ved Køb af Obligation . . . . .		183.00
4. Underskud . . . . .		404.95
	<b>Summa</b>	<b>1003.00</b>

#### Udgift.

1. Graver Pihl for Vedligeholdelse af Legatstifterens Gravsted paa Rønne Kirkegaard . . . . .		3.00
2. Køb af 4 <sup>1</sup> / <sub>2</sub> % Kommunekreditf. Oblig. Litra G Nr. 5625 . . . . .		1000.00
	<b>Summa</b>	<b>1003.00</b>

Legatet ejer:

Indestaaende i Bornholms Spare- og Laanekasse i Rønne		
paa Kontrabog № 9858 . . . . .	1058	Kr. 92 Ø.
Kommunekreditf. Obl. 2. Serie Litra A № 8125 og 8126 . . . . .	4000	— » —
Do. 2. Serie Litra B № 2638 . . . . .	1000	— » —
Do. 4 <sup>1</sup> / <sub>2</sub> % Litra G № 5625 . . . . .	1000	— » —
	<b>I alt</b>	<b>7058 Kr. 92 Ø.</b>

Fundatsen findes i Ministerialtidende A. 1894 S. 179—180.

**Regnskab**  
for  
**Enkefru Sofie Bergs Legat**  
for Aaret 1925—26.

	Kr.	Kr.
<b>Indtægt.</b>		
1. Indvundne Renter:		
a. Af Kommune-Kreditforeningsobligationer . . . . .	135.00	
b. Af Bornholms Spare- og Laanekasse . . . . .	47.14	
	182.14	
2. Underskud ved Aarets Udgang . . . . .		293.64
	Summa	475.78

<b>Udgift.</b>		
1. Udbetalt Legat:		
Til Enke Berthea Margr. Hansen . . . . .	55.00	
»   » Emma Caspersen . . . . .	55.00	
	110.00	
2. Graver Pihl for Vedligeholdelse af Købmand P. Bergs Gravsted i Aaret 1925 . . . . .		5.00
3. Underskud fra forrige Aar . . . . .		360.78
	Summa	475.78

Legatet ejer:

1. Indestaaende i Sparekassen paa Kontrabog № 24678.	1178 Kr. 48 Ø.	
2. Kommunekreditforeningsoblig. G. № 3451 og 4827 . . . . .	3000 — » —	
	I alt	4178 Kr. 48 Ø.

Fundatsen findes i Ministerialtidende A. 1897 S. 167—168 og Rønne Byraads Forhandlinger s. A. S. 128—131.

**Regnskab**  
for  
**Sognepræst F. V. Christensens Legat**  
for Aaret 1925—26.

	Kr.
<b>Indtægt.</b>	
1. Beholdning fra forrige Aar . . . . .	106.58
2. Indvundne Renter . . . . .	94.08
	Summa 200.66

<b>Udgift.</b>	
1. Udbetalte Legater:	
Ekstraforplejning paa Forsørgelsesgaarden . . . . .	62.00
2. Beholdning . . . . .	138.66
	Summa 200.66

Legatet ejer:

Indestaaende i Sparekassen paa Kontrabog № 669:

1. Legatets oprindelige Kapital . . . . .	2000 Kr. > Ø.
2. Et til et Fattiglemis Beklædning opsparet Beløb . . . . .	91 — 06 —
	I alt 2091 Kr. 06 Ø.

Fundatsen findes i Ministerialtidende A. 1901 S. 171—172 og Rønne Byraads Forhandlinger f. s. A. S. 92—95.

**Regnskab**  
for  
**Murmester H. P. Johnsen og Hustrus Legat**  
for Aaret 1925—26.

	Kr.	Kr.
<b>Indtægt.</b>		
1. Beholdning fra forrige Aar . . . . .		8.11
2. Indvundne Renter:		
a. Af Sparekassen . . . . .	6.60	
b. » Statsobligationer . . . . .	150.00	
c. » Kommunekreditforeningsobligationer . . . . .	45.00	
	201.60	
	Summa	209.71
<b>Udgift.</b>		
1. Udbetalt Legat til:		
Karoline Bager . . . . .	70.00	
Hansine Madsen . . . . .	70.00	
	140.00	
2. Beholdning ved Aarets Udgang . . . . .		69.71
	Summa	209.71

Legatet ejer:

Indestaaende i Bornholms Spare- og Laanekasse i Rønne paa Konto		
№ 21364 . . . . .	165 Kr.	» Ø.
5 % danske Statsobl. Genforeningslaanet № 24304 . . . . .	2000 —	» —
Kommunekreditforenings-Oblg. Litra G. № 5395 . . . . .	1000 —	» —
	I alt 3165 Kr.	» Ø.

Fundatsen findes i Ministerialtidende A. 1913 S. 341—342 og Rønne Byraads Forhandlinger s. A. S. 117—119.

**Regnskab**  
for  
**Andreas Peter Kjæmpe og Hustrus Legat**  
for Aaret 1925—26.

	Kr.	Kr.
<b>Indtægt.</b>		
1. Beholdning fra forrige Aar . . . . .		192.46
2. Indvundne Renter:		
a. Af Sparekassen . . . . .	14.78	
b. » Kreditkasseobligationer . . . . .	81.00	
		95.78
	Summa	288.24
<b>Udgift.</b>		
1. Udbetalt Legat til:		
Juliane Petrea Hammer . . . . .		50.00
2. Graver Pihl for Vedligeholdelse af Legatstifternes Gravsted . . . . .		6.00
3. Beholdning ved Aarets Udgang . . . . .		232.24
	Summa	288.24

Legatet ejer:

4½ % Østifternes Kreditkasseobligationer, 4. Serie, Litra B. № 5802, Litra C № 4249, 4250, 4251, 4252 . . . . .		1800 Kr. » Ø.
Indestaaende i Bornholms Spare- og Laanekasse paa Kontrabog № 26316 . . . . .	369 —	56 —
		I alt 2169 Kr. 56 Ø.

Fundatsen findes i Ministerialtidende A. 1906 S. 236 og Rønne By-  
raads Forhandlinger for s. A. S. 112.

## Regnskab

for

### Skipper Lars Hansen Holm og Hustrus Legat

for Aaret 1925—26.

	Kr.	Kr.
<b>Indtægt.</b>		
1. Indvundne Renter:		
a. Af Sparekassen . . . . .	34.49	
b. » Kreditkasseobligationer . . . . .	333.00	
	367.49	367.49
2. Underskud ved Aarets Udgang . . . . .		341.04
	Summa	711.53
<b>Udgift.</b>		
1. Udbetalt Legat til:		
Christine C. Dick . . . . .	100.00	
Marie Cathrine Zissack . . . . .	100.00	
Juliane E. K. Seier . . . . .	100.00	
	300.00	300.00
2. Underskud fra forrige Aar . . . . .		411.53
	Summa	711.53
Legatet ejer:		
a. $4\frac{1}{2}\%$ Østifternes Kreditkasseobligationer 4. S., Litra A., № 23243, 23244, 29266, Litra C. № 4253, 4255, . . . . .	6400	Kr. » Ø.
b. $4\frac{1}{2}\%$ Kommunekreditf. Oblg. Litra G. № 5735 . . . . .	1000	— » —
c. Indestaaende i Bornholms Spare- og Laanekasse paa Kontrabog № 23748 . . . . .	862	— 17 —
	I alt	8262 Kr. 17 Ø.

Fundatsen findes i Ministerialtidende A 1907 S. 14 og Rønne Byraads Forhandlinger f. s. A. S. 100.



## Regnskab

for

### Konsul og Købmand Edv. Marker og Hustrus Legat for Aaret 1925—26.

	Kr.	Kr.
<b>Indtægt.</b>		
1. Beholdning fra forrige Aar . . . . .		195.88
2. Indvundne Renter:		
a. Af Kreditkasseobligationer . . . . .	441.00	
b. » Sparekassen . . . . .	24.98	
	465.98	
	Summa	661.86

<b>Udgift.</b>		
1. Udbetalte Legater:		
Til Cecilie Cathr. Due . . . . .	300.00	
» Dorthea Margrethe Hansen . . . . .	100.00	
	400.00	
2. Beholdning ved Aarets Udgang . . . . .		261.86
	Summa	661.86

Legatet ejer:

a. $4\frac{1}{2}\%$ Øsifternes Kreditkasseobligationer:		
4. Serie, 2. Afd. A. № 23053, 23054, 23055 og 23338		
à 2000 Kr. . . . .	8000 Kr.	» Ø.
» — » — B. № 6372 . . . . .	1000 —	» —
» — » — C. № 1628, 3015 og 3016 à 200 Kr.	600 —	» —
» — » — D. № 1748 og 1749 à 100 Kr. . . . .	200 —	» —
	9800 Kr.	» Ø.
b. Indestaaende i Bornholms Spare- og Laanekasse paa		
Konto № 26317 . . . . .	624 —	62 —
	I alt 10424 Kr.	62 Ø.

Fundatsen findes i Ministerialtidende A. 1909 S. 147—149 og Rønne Byraads Forhandlinger for s. A. S. 118—121.

**Regnskab**  
for  
**Jomfru Hansine Christine Hansens Legat**  
for Aaret 1925—26.

	Kr.	Kr.
<b>Indtægt.</b>		
1. Beholdning fra forrige Aar . . . . .		1198.60
2. Indvundne Renter:		
a. Af Kreditkasseobligationer . . . . .	815.00	
b. » Statsobligation . . . . .	25.00	
c. » Bornholms Spare- og Laanekasse . . . . .	13.20	
		853.20
	<b>Summa</b>	<b>2051.80</b>
<b>Udgift.</b>		
1. Skatter og Afgifter:		
a. Kommuneskatter . . . . .	87.13	
b. Brandkontingent . . . . .	33.36	
c. Skorstensfejning . . . . .	8.60	
		129.09
2. Ejendommens Vedligeholdelse . . . . .		28.12
3. Vedligeholdelse af Gravsted . . . . .		8.00
4. Avertissementer . . . . .		48.25
5. Beholdning ved Aarets Udgang . . . . .		1838.34
	<b>Summa</b>	<b>2051.80</b>

Legatet ejer:

1. Ejendommen Matr.-Nr. 251 af Rønne Bygrunde, der med derpaa opførte Bygninger har kostet 23071 Kr. 73 Øre, men til Ejendomsskyld er vurderet til . . . . .	25000 Kr. » Ø.
2. 4 <sup>1</sup> / <sub>2</sub> % Kreditkasseobligationer 4. Serie, Litra A № 18641, 18659, 18660, 25512, 25513, Litra B. № 9371 og 12310, Litra C. № 5448 og 7920, Litra D. № 1798 . . . . .	12500 — » —
3. 4 <sup>1</sup> / <sub>2</sub> % Kommunekreditforeningsoblig. Litra F. № 8974 . . . . .	2000 — » —
4. 5 % Kommunekreditforeningsoblig. Litra B. № 1922 . . . . .	1000 — » —
5. 5 % danske Statsoblig. af Genforeningslaanet № 24302 . . . . .	500 — » —
6. Indestaaende i Bornholms Spare- og Laanekasse paa Konto № 28753 . . . . .	300 — » —
7. Skænket af fhv. Købmand Niels Jensen Sohau: 5 % Kommunekreditforeningsoblig. Litra A. № 3508 . . . . .	2000 — » —
Sparekassebog № 34719 . . . . .	30 — » —
	I alt 43330 Kr. » Ø.

Fundatsen findes i Ministerialtidende A. 1911 S. 113—114 og i Rønne Byraads Forhandlinger s. A. S. 134—136.

**Regnskab**  
for  
**Kæmner Adolf Møller Dam og Hustrus Legat**  
for Aaret 1925—26.

	Kr.	Kr.
<b>Indtægt.</b>		
1. Beholdning fra forrige Aar . . . . .		100.00
2. Indvundne Renter . . . . .		225.00
	Summa	325.00
<b>Udgift.</b>		
1. Udbetalte Legater:		
Flora Lund . . . . .	100.00	
Erasmie Sonne . . . . .	100.00	
		200.00
2. Beholdning ved Aarets Udgang . . . . .		125.00
	Summa	325.00

Legatet ejer:

Indestaaende i Bornholms Spare- og Laanekasse i Rønne paa Kontrabog  
N<sup>o</sup> 661 ( $4\frac{1}{2}\%$ ) . . . . . 5000 Kr.

Fundatsen findes i Ministerialtidende A. 1910 S. 425—426 og Rønne  
Byraads Forhandlinger for s. A. Till. S. 74—75.

## Regnskab

for

### Urmager Hans Peter Dam og Hustrus Legat

for Aaret 1925—26.

	Kr.	Kr.
<b>Indtægt.</b>		
1. Beholdning fra forrige Aar . . . . .		164.79
2. Indvundne Renter:		
a. Af Kreditkasseobligationer . . . . .	207.00	
b. » Bornholms Spare- og Laanekasse . . . . .	56.30	
		263.30
	Summa	428.09
<b>Udgift.</b>		
1. Udbetalte Legater:		
Karen K. Dam . . . . .	100.00	
Marie Vilhelmine K. Flade . . . . .	100.00	
		200.00
2. Beholdning ved Aarets Udgang . . . . .		228.09
	Summa	428.09
Legatet ejer:		
a. $4\frac{1}{2}\%$ Østifternes Kreditkasseobligationer:		
4. Serie, II. Afd. A. № 27431 og 27432 à 2000 Kr. . . . .	4000 Kr. »	Ø.
4. — II. — C. № 3706, 6163, 6164 à 200 Kr. . . . .	600 — »	—
b. Indestaende i Bornholms Spare- og Laanekasse paa Kontrabog № 662 ( $4\frac{1}{2}\%$ ) . . . . .	646 —	12 —
c. Ligl. til Berigtigelse af Arveafgift . . . . .	605 —	» —
	I alt	5851 Kr. 12 Ø.

Fundatsen findes i Ministerialtidende A. 1912 S. 48—49 og Rønne Byraads Forhandlinger for s. A. S. 128—130.

## Regnskab

for

**Kaptajn M. C. Grønnegaard og Hustrus Mindelegat**

**for Aaret 1925—26.**

	Kr.	Kr.
<b>Indtægt.</b>		
1. Beholdning fra forrige Aar . . . . .		362.81
2. Leje af Legatets faste Ejendom:		
a. Fru J. Mogensen . . . . .	84.00	
b. Fru H. Hagemann . . . . .	60.00	
		144.00
3. Indvundne Renter:		
a. Af Bornholms Spare- og Laanekasse . . . . .	11.48	
b. » Kreditforeningsobligationer . . . . .	630.00	
		641.48
	Summa	1148.29

<b>Udgift.</b>		
1. Udbetalte Legater:		
Alvilda Andersen, f. Kofoed . . . . .	100.00	
Juliane Pedersen . . . . .	100.00	
Julie Margrethe Jørgensen . . . . .	100.00	
Ingeborg J. Hintze . . . . .	100.00	
Karen Martine Bang . . . . .	100.00	
Kristelig Forening for indre Mission i Rønne . . . . .	144.00	
		644.00
2. Udgifter ved Legatets faste Ejendom:		
Kommuneskatter . . . . .	82.78	
Brandkontingent . . . . .	13.14	
Skorstensfejning . . . . .	4.70	
Vedligeholdelse . . . . .	4.30	
		104.92
3. Beholdning ved Aarets Udgang . . . . .		399.37
	Summa	1148.29

Legatet ejer:

1. $4\frac{1}{2}\%$ Kommunekreditforeningsobligatiouer Litra F. $\mathcal{N}^{\circ}$ 4650, 4651, 4652 og 8975 og Litra G. $\mathcal{N}^{\circ}$ 3730, 3731, 3732 og 3733, 3999 og 4851 . . . . .	14000 Kr. » Ø.
2. Indestaaende i Bornholms Spare- og Laanekasse paa Konto $\mathcal{N}^{\circ}$ 26269 . . . . .	286 — 66 —
3. Ejendommen Matr.-Nr. 1067 af Rønne Bygrunde, vurderet til Ejendomsskyld til . . . . .	6500 — » —
	I alt 20786 Kr. 66 Ø.

Fundatsen findes i Ministerialtidende A. 1911 S. 363 og Rønne Byrads Forhandlinger for s. A. S. 189—193.

**Regnskab**  
for  
**Købmand Hans Fr. Kofoed og Hustrus Legat**  
for Aaret 1925—26.

	Kr.	Kr.
<b>Indtægt.</b>		
1. Beholdning fra forrige Aar . . . . .		73.82
2. Indvundne Renter:		
Af Kreditforeningsobligationer . . . . .	932.00	
» Bornholms Spare- og Laanekasse . . . . .	25.16	
		957.16
	Summa	1030.98
<b>Udgift.</b>		
1. Udbetalte Legater:		
Bertha Vesth . . . . .	200.00	
Johanne D. Larsen . . . . .	100.00	
Margr. E. Espersen . . . . .	100.00	
Doris J. Kofoed . . . . .	200.00	
Mathilde L. Larsen . . . . .	100.00	
Caroline Carlsen . . . . .	100.00	
Janus Nikolaj Kofoed . . . . .	100.00	
		900.00
2. Graver Pihl for Vedligeholdelse af Gravsted . . . . .		20.00
3. Beholdning ved Aarets Udgang . . . . .		110.98
	Summa	1030.98

Legatet ejer:

a. $4\frac{1}{2}$ % Østifternes Kreditforeningsobligationer:		
2. Serie B. № 10107, 13167, 14472, 19713, 21960, 27088, 27144, 27145, 27147, 27172, 27187, 27188, 27189, 27219, 27220, 27222, 27223, 27224, 27225, 27226 à 1000 Kr. . . . .	20000 Kr. » Ø.	
b. $3\frac{1}{2}$ % 4. Serie C № 35753 . . . . .	200 Kr. » Ø.	
5. Serie, 1. Afd. C. № 18966 . . . . .	200 — » —	
		400 — » —
c. $4\frac{1}{2}$ % Østifternes Kreditkasseobligationer 6. Serie, 2. Afd. C. № 150 og 151 . . . . .		400 — » —
d. Indestaaende i Bornholms Spare- og Laanekasse paa Kontrabog Nr. 27307 . . . . .		628 — 86 —
		I alt 21428 Kr. 86 Ø.

Fundatsen findes i Ministerialtidende A. 1911 S. 193 og Rønne Byraads Forhandlinger 1912 S. 137—141.

## Regnskab

for

### Købmand Christian Peter Bentzen og Hustru Juliane Kirstine Bentzen født Schors Legat

for Aaret 1925—26.

	Kr.	Kr.
<b>Indtægt.</b>		
1. Beholdning fra forrige Aar . . . . .		958.82
2. Indvundne Renter:		
a. Af Kreditforeningsobligationer . . . . .	1839.00	
b. » Statsobligationer, Genforeningslaanet . . . . .	150.00	
c. » Bornholms Spare- og Laanekasse . . . . .	13.42	
	2002.42	
3. Kursgevinst ved Køb af Oblg. . . . .		168.00
4. Udr. Oblg. Østift. Krdf. 4. S. № 13365 . . . . .		200.00
	Summa	3329.24
<b>Udgift.</b>		
1. Udbetalte Legater:		
Amanda Christensen . . . . .	100.00	
Fhv. Kæmner Petter Johnsson . . . . .	100.00	
Elisabeth Stibolt . . . . .	100.00	
Caroline Chr. Bertelsen . . . . .	100.00	
Marie Christine Jørgensen . . . . .	100.00	
Andrea Jensine Møller . . . . .	100.00	
Ida Rosaline Rasmussen . . . . .	100.00	
Inger Rømer, f. Jensen . . . . .	100.00	
Petra Christiane Jensen . . . . .	100.00	
Chr. Peter Kløcker . . . . .	100.00	
Astrid Margrethe Kløcker . . . . .	100.00	
Inger Kløcker . . . . .	100.00	
Laura Nykjær . . . . .	100.00	
Anna Chr. Ipsen . . . . .	100.00	
Kamilla Clemensen . . . . .	100.00	
Petra Rønne . . . . .	100.00	
Mine Hansine Ancher . . . . .	100.00	
	1700.00	
2. Noteringsstempel og Porto . . . . .		0.70
3. Købt 5 % Kommunekreditf. Oblg. 3. Serie, Litra B № 3366 . . . . .		1000.00
4. Beholdning ved Aarets Udgang . . . . .		628.54
	Summa	3329.24

## Legatet ejer:

a. $3\frac{1}{2}$ % Kreditforeningsobligationer:		
1. 4. Serie C. № 27839 . . . . .	200 Kr. > Ø.	
2. 5. Serie C. № 4052, 5059, 17030 à 200 Kr. . . . .	600 — > —	
3. 6. Serie C. № 1013, 1441, 2150, 2168 og 3736 à 200 Kr. . . . .	1000 — > —	
4. 6. Serie D. № 1325 . . . . .	100 — > —	
	<hr/>	1900 Kr. > Ø.
b. 4 % Kreditforeningsobligationer:		
1. 7. Serie B. № 7135, 7136, 7137 og 7331 à 1000 Kr. . . . .	4000 Kr. > Ø.	
2. 7. Serie D. № 1452, 1453 og 1458 à 200 Kr. . . . .	600 — > —	
3. 8. Serie B. № 1918, 2529, 3507, 3508, 3509, 3510, 3511, 7859, 11531, 15142, 15827, 15828 og 16059 à 1000 Kr.	13000 — > —	
	<hr/>	17600 — > —
c. $4\frac{1}{2}$ % Kreditforeningsobligationer:		
1. 7. Serie A. № 53507, 53508, 53509, 53510, 53511 à 2000 Kr. . . . .	10000 Kr. > Ø.	
2. 7. Serie B. № 1624, 15536, 23841, 23892 og 24550 à 1000 Kr. . . . .	5000 — > —	
3. 11. Serie Litra B. № 8709 . . . . .	1000 — > —	
	<hr/>	16000 — > —
d. 5 % Kommunekreditforeningsoblg.:		
1. 2. Serie Litra B. № 1923 . . . . .	1000 Kr. > Ø.	
2. 3. Serie Litra B. № 3366 . . . . .	1000 — > —	
	<hr/>	2000 — > —
e. $4\frac{1}{2}$ % Kommunekreditforeningsobligationer:		
Litra F. № 5196 og 10461 og Litra G. № 3735 og 4828 . . . . .	6000 — > —	
f. 5 % Dansk Statsobligation, Genforeningslaan № 24303	2000 — > —	
g. Indestaaende i Bornholms Spare- og Laanekasse paa Konto № 27406 . . . . .	335 — 50 —	
	<hr/>	I alt 45835 Kr. 50 Ø.

Fundatsen findes i Ministerialtidende A. 1911 S. 391—395 og Rønne Byraads Forhandlinger 1917 S. 152—158.



**Regnskab**  
for  
**Partikulier Lars Mogensen og Hustrus Legat**  
**til Fordel for Rønne Børneasyl**  
for Aaret 1925—26.

	Kr.
<b>Indtægt.</b>	
1. Rente af Kreditkasseobligation . . . . .	45 00
<b>Summa</b>	<b>45.00</b>

<b>Udgift.</b>	
1. Udbetalt til Rønne Børneasyl . . . . .	39.00
2. Graver Pihl for Vedligeholdelse af Gravsted . . . . .	6.00
<b>Summa</b>	<b>45.00</b>

Legatet ejer:

4 $\frac{1}{2}$  % Østifternes Kreditkasseobligation 4. Serie, 2. Afd.  
B. № 12311 . . . . . 1000 Kr. » Ø.

Fundatsen findes i Ministerialtidende C. 1914 S. 5 og Rønne Byraads  
Forhandlinger for s. A. S. 119.

**Regnskab**  
for  
**Partikulier Mathias Peter Marker og Hustrus Legat**  
**til Fordel for Rønne Børneasyl**  
**for Aaret 1925—26.**

	Kr.	Kr.
<b>Indtægt.</b>		
1. Indvundne Renter:		
a. Af Kreditkasseobligation . . . . .	45.00	
b. » Bornholms Spare- og Laanekasse . . . . .	0.80	
	45.80	45.80
	Summa	45.80
<b>Udgift.</b>		
Udbetalt til Rønne Børneasyl . . . . .		45.80
	Summa	45.80
Legatet ejer:		
4 <sup>1</sup> / <sub>2</sub> % Østifternes Kreditkasseobligation, 6. Serie, 2. Afd., Litra B № 260 . . . . .	1000 Kr.	» Ø.
Indestaaende i Bornholms Spare- og Laanekasse paa Kon- trabog № 28754 . . . . .	20 —	» —
	I alt 1020 Kr.	» Ø.

Fundatsen findes i Ministerialtidende C. 1914 S. 156 og Rønne By-  
raads Forhandlinger for s. A. S. 142.

**Regnskab**  
for  
**Partikulier Mathias Peter Marker og Hustrus Legat**  
**til Fordel for Rønne Bys Forskønnelse**  
for Aaret 1925—26.

	Kr.	Kr.
<b>Indtægt.</b>		
1. Indvundne Renter:		
a. Af Kreditkåseobligation . . . . .	45.00	
b. » Bornholms Spare- og Laanekasse . . . . .	0.90	
	Summa	45.90
<b>Udgift.</b>		
1. Graver Pihl for Vedligeholdelse af Gravsted . . . . .		9.00
2. Udbetalt Legat . . . . .		36.90
	Summa	45.90
Legatet ejer:		
a. Østifternes Kreditforeningsobligation 7. Serie B № 15535	1000 Kr.	» Ø.
b. Indestaaende i Bornholms Spare- og Laanekasse paa Kontrabog № 29236 . . . . .	22 — 50 —	
	I alt	1022 Kr. 50 Ø.

Fundatsen findes i Ministerialtidende C. 1914 S. 182 og Rønne Byraads Forhandlinger for 1915 S. 121.

**Regnskab**  
for  
**Etatsraad B. Lyngbergs Legat**  
for Aaret 1925—26.

	Kr.	Kr.
<b>Indtægt.</b>		
1. Beholdning fra forrige Aar . . . . .		885.62
2. Indvundne Renter:		
a. Af Statsobligationer . . . . .	4975.00	
b. » Kreditforeningsobligationer . . . . .	7335.00	
c. » Bornholms Spare- og Laanekasse . . . . .	184.96	
	12494.96	
	Summa	13380.58
<b>Udgift.</b>		
1. Udbetalte Legater:		
Mary Bjerre . . . . .	1200.00	
Anna Helene Eilertsen . . . . .	1200.00	
Anine Martine Bech . . . . .	600.00	
Jørgen H. Kofoeds Enke . . . . .	100.00	
Marie Anine Hansen . . . . .	200.00	
Charles P. Ipsen . . . . .	100.00	
Anna C. M. Jespersen . . . . .	200.00	
Hans Th. Engel . . . . .	100.00	
Marie N. Brandtsen . . . . .	100.00	
Chr. Pihl . . . . .	100.00	
Hans Peter Hansen . . . . .	100.00	
Thora Jespersen . . . . .	200.00	
Caroline West . . . . .	100.00	
Alma Marie Bidstrup . . . . .	200.00	
Anine Margr. Jakobsen . . . . .	200.00	
Hans Peter Jakob Dahl . . . . .	100.00	
Olivia Anna M. Kofoed . . . . .	100.00	
Laura Magdalene Sorth . . . . .	100.00	
Nanny Regine M. Helsing . . . . .	100.00	
Juliane Marie Dam . . . . .	100.00	
Andrea Petrea Andersen . . . . .	100.00	
Agnethe Johanne Mogensen . . . . .	100.00	
Ida Nikoline Kolling . . . . .	100.00	
Caroline Rebekka Petersen . . . . .	100.00	
	Overføres	5600.00

	Overført	Kr.	Kr.
Petra Elisabeth Kristine Jensen . . . . .		5600.00	
Hansigne Christine Andersen . . . . .		100.00	
Anthon Julius Kjøller . . . . .		300.00	
Peter Chr. Jensen . . . . .		100.00	
Augusta Christine Jørgensen . . . . .		100.00	
Thora Jakobine Jakobsen . . . . .		100.00	
Mine Hansine Ancher . . . . .		50.00	
Christine Margr. Cathr. Siersted . . . . .		100.00	
Laurits Peter Marcher . . . . .		100.00	
Marie Caroline S. Jensen . . . . .		100.00	
Louise Christiane Sørensen . . . . .		100.00	
Marie Christine Johansen . . . . .		100.00	
Petra Kristine Margr. Kæmpe . . . . .		100.00	
Marie Sofie Jensen . . . . .		100.00	
Herman Peter Møller . . . . .		100.00	
Elvine Juliane Mortensen . . . . .		100.00	
Ingeborg Chr. Larsen . . . . .		200.00	
Constance Johanne Svendsen . . . . .		100.00	
Engeline Kristine Skovgaard . . . . .		100.00	
Urmager A. P. Ipsen . . . . .		100.00	
Johanne Georgine Ipsen . . . . .		100.00	
Karoline Margr. Kofoed . . . . .		100.00	
Claudine Leogine N. Sorth . . . . .		100.00	
Martha Cathr. Sorth . . . . .		100.00	
Hansine Anine Rømer . . . . .		100.00	
Herdis Kofoed . . . . .		200.00	
Petrea, Laurensia Hartvig . . . . .		100.00	
Kristine Birgitte Henriksen . . . . .		100.00	
Laura Kirstine Jensen . . . . .		100.00	
Augusta Dorteia K. Larsen . . . . .		100.00	
Oline Margr. Thorn . . . . .		100.00	
Betty Marie Espersen . . . . .		200.00	
Peter Laur. Andersen . . . . .		100.00	
Petra Juliane Mikkelsen . . . . .		100.00	
Georgine Christine Nielsen . . . . .		100.00	
Eleonora Dam . . . . .		100.00	
Caroline Larsen . . . . .		50.00	
		<hr/>	9700.00
2. Andre Udgifter:			
Bogføring . . . . .		248.50	
Tryksager . . . . .		15.00	
		<hr/>	263.50
3. Beholdning ved Aarets Udgang . . . . .			3417.08
		<hr/>	Summa 13380.58
		<hr/>	<hr/>

## Legatet ejer:

1.	4 <sup>1</sup> / <sub>2</sub> % Østifternes Landkreditkasseobligationer:		
	6. S. 2. Afd. Litra A. № 2101, 2102, 2103, 2104, 2464 2465, 2467, 2468 . . . . .	16000 Kr.	> Ø.
	6. S. 2. Afd. Litra B. № 794, 795 . . . . .	2000	— > —
2.	4 % Østifternes Kreditforeningsobligationer:		
	7. S. Litra A. № 9275, 15700, 15701, 15702, 20556 20630, 20631, 20632, 20633, 20635 . . . . .	20000	— > —
	9. S. Litra A. № 2818, 12061, 12081, 12085 . . . . .	8000	— > —
3.	4 <sup>1</sup> / <sub>2</sub> % Østifternes Kreditforeningsobligationer:		
	7. Serie Litra A. № 7081, 19317, 19337, 19338, 36459, 36460, 36461, 36630, 37059, 37805, 37844, 38371, 38372, 38373, 38374 . . . . .	30000	— > —
	11. S. A. № 2438 . . . . .	2000	— > —
4.	4 % jyske Landkreditforeningsobligationer:		
	6. S. Litra A. № 10541, 10563, 10566, 10568, 11913 . . . . .	10000	— > —
5.	4 <sup>1</sup> / <sub>2</sub> % jyske Landkreditforeningsobligationer:		
	6. S. Litra A. № 19568, 38305, 38306, 38307, 38308, 38309, 38310, 38311, 38312, 38313 . . . . .	20000	— > —
6.	4 <sup>1</sup> / <sub>2</sub> Obligationer fra Kreditkassen for Husejere i Kø- benhavn:		
	1. S. 2. Afd. Litra D. № 04532, 04594 . . . . .	4000	— > —
7.	4 <sup>1</sup> / <sub>2</sub> % Kommunekreditforeningsobligationer:		
	F. № 5565, 6616, 6915, 7077, 7079, 7080, 7333, 7334, 7335, 7336, 7337, 7348, 7881, 7883, 8976, 13277 . . . . .	32000	— > —
	G. № 646 . . . . .	1000	— > —
8.	5 % Kommunekreditforeningsobligationer:		
	2. S. Litra A. № 2125, 2126, 3975, 3976, 3977, 3978, 3979, 5451, Litra B. № 203, 1230, 1231, 2255 . . . . .	20000	— > —
9.	Statsgældsbeviser:		
	Afdel. II Litra A. № 978, 979, 980, 981, 982, 983, 984 . . . . .	35000	— > —
10.	5 % Statsobligationer, Genforeningslaanet:		
	S. 92 Litra A.A. № 7832, 7833, 7834, 7835 . . . . .	40000 Kr.	> Ø.
	S. 86 Litra B. № 11310 . . . . .	2000	— > —
	S. 72 Litra C. № 9450 . . . . .	1000	— > —
		43000	— > —
11.	Indestaaende i Bornholms Spare- og Laanekasse i Rønne paa Konto № 29268 . . . . .	4623	— 86 —
		Ialt 247623 Kr. 86 Ø.	

Fundatsen findes i Ministerialtidende A. 1915 S. 166 og Rønne By-  
raads Forhandlinger s. A. S. 143.

## Regnskab

for

### Partikulier Niels Julius Grønbech og Hustru Antoinette Grønbech født Møllers Legat

for Aaret 1925—26.

	Kr.	Kr.
<b>Indtægt.</b>		
1. Beholdning fra forrige Aar . . . . .		220.04
2. Indvundne Renter:		
a. Af Kommunekreditforeningsobligationer . . . . .	90.00	
b. » Østifternes Kreditforeningsobligationer . . . . .	54.00	
c. » Bornholms Spare- og Laanekasse . . . . .	8.62	
		152.62
	Summa	372.66

	Kr.	Kr.
<b>Udgift.</b>		
1. Udbetalte Legater:		
Hans P. Nielsen . . . . .	50.00	
Boline Jensine Schæffer . . . . .	50.00	
		100.00
2. Andre Udgifter:		
Graver Pihl for Vedligeholdelse af Gravsted . . . . .		7.00
3. Beholdning ved Aarets Udgang . . . . .		265.66
	Summa	372.66

Legatet ejer:

4 <sup>1</sup> / <sub>2</sub> 0/0 Kommunekreditforeningsobligation Litra F. № 7082	2000	Kr.	»	Ø.
4 <sup>1</sup> / <sub>2</sub> 0/0 Østifternes Kreditforeningsobligation 7. Serie Litra B № 17679	1000		»	—
4 <sup>1</sup> / <sub>2</sub> 0/0 do. 7. Serie Litra C № 12207	200		»	—
Indestaaende i Bornholms Spare- og Laanekasse paa Konto № 32777	215		—	85 —
	I alt 3415 Kr. 85 Ø.			

Fundatsen findes i Ministeraltidende A. 1915 S. 106 og Rønne By-  
raads Forhandlinger for s. A. S. 138.

## Regnskab

for

### Købmand Christian Peter Bentzen og Hustrus Legat til Fordel for Rønne Pensions- og Under- støttelseskasse for Skibsførere, deres Enker og Børn for Aaret 1925—26.

	Kr.	Kr.
<b>Indtægt.</b>		
1. Indvundne Renter:		
a. Af Kommunekreditforeningsobligationer . . . . .	450.00	
b. » Bornholms Spare- og Laanekasse . . . . .	90.92	
		540.92
2. Underbalance ved Aarets Udgang . . . . .		192.62
	<b>Summa</b>	<b>733.54</b>
<b>Udgift.</b>		
Underbalance fra forrige Aar . . . . .		201.78
1. Udbetalt Legat til Gaardejer G. Jensen . . . . .		478.00
2. Renten af det til Arveafgiftens Berigtigelse i Spare- kassen indestaaende Beløb udbetalt til Fru Minna Kløcker . . . . .		53.76
	<b>Summa</b>	<b>733.54</b>

Legatet ejer:

a. $4\frac{1}{2}$ % Kommunekreditforeningsobligationer: Litra F. № 7167, 8598, 9005, 9006, 9007 à 2000 Kr.	10000 Kr. » Ø.
b. Indestaaende i Bornholms Spare- og Laanekasse i Rønne paa Kontrabog № 32011 . . . . .	928 — 76 —
c. Indestaaende i Bornholms Spare- og Laanekasse paa Kontrabog № 30284 til Berigtigelse af Arveafgiften efter Legatarens Død . . . . .	1344 — » —
	<b>I alt 12272 Kr. 76 Ø.</b>

Fundatsen findes i Ministerialtidende C 1916 S. 141 og Rønne By-  
raads Forhandlinger 1917 S. 148.



**Regnskab**  
for  
**Skibsfører Hans Peter Lund og Hustrus Legat**  
for Aaret 1925—26.

	Indtægt.	Kr.	Kr.
1. Beholdning fra forrige Aar . . . . .			771.54
2. Indvundne Renter:			
a. Af Kreditforeningsobligationer . . . . .		1235.50	
b. » Statsoblig., Genforeningslaanet . . . . .		50.00	
c. » Bornholms Spare- og Laanekasse . . . . .		40.86	
			1326.36
3. Kursgevinst . . . . .			351.00
4. Udtr. Oblig. Østift. Kreditf. 6. Serie C. № 802 . . . . .			200.00
5. Underskud . . . . .			415.72
		Summa	3064.62

	Udgift.		
1. Udbetalte Legater:			
Frk. Petrea Thorsen . . . . .	200.00		
» Louise Nielsen . . . . .	200.00		
» Agnes Hansen . . . . .	200.00		
» Dorthea Bjørnsen . . . . .	200.00		
» C. Clemensen . . . . .	200.00		
			1000.00
2. Graver Pihl for Vedligeholdelse af Gravsted . . . . .			11.00
3. Malerm. G. K. Hansen, do. . . . .			52.92
4. Noteringsstempel . . . . .			0.70
5. Købt 5 % Kommunekreditf. Oblg. 3. S. Litra B. № 3365 . . . . .			1000.00
4 <sup>1</sup> / <sub>2</sub> % do. № 5425 . . . . .			1000.00
		Summa	3064.62

Legatet ejer:

a. 3 <sup>1</sup> / <sub>2</sub> % Østifternes Kreditforeningsobligationer 6. Serie Litra A № 86, Litra B. № 406 og 407, Litra C. № 801 . . . . .	4200 Kr.	»	Ø.
4 <sup>1</sup> / <sub>2</sub> % Østifternes Kreditforeningsobligationer 7. S. Litra A. № 13625, 16222, 16223, 27936, 40398, 40399, 55243, 55481, 55482, 55483, 55484 og Litra B. № 8122 . . . . .	23000	—	» —
5 % Statsoblig., Genforeningslaanet № 24308 . . . . .	1000	—	» —
5 % Kommunekreditf. Oblg. 3. S. Litra B. № 3365 . . . . .	1000	—	» —
4 <sup>1</sup> / <sub>2</sub> % do. G. № 5425 . . . . .	1000	—	» —
			30200 Kr. » Ø.
b. Indestaende i Bornholms Spare- og Laanekasse paa Kontrabog № 30252 . . . . .			1021 — 51 —
			I alt 31221 Kr. 51 Ø.

Fundatsen findes i Ministerialtidende C. 1917 S. 54 og Rønne Byraads Forhandlinger 1918 S. 168.

## Regnskab

for

### Ellen Margrethe Jensen f. Mogensdatter og hendes Søn Janus Christian Jensens Legat for Aaret 1925—26.

	Kr.	Kr.
<b>Indtægt.</b>		
1. Beholdning fra forrige Aar . . . . .		289.33
2. Indvundne Renter:		
a. Af Kreditforeningsobligationer . . . . .	995.00	
b. » Statsobligationer . . . . .	37.59	
c. » Bornholms Spare- og Laanekasse . . . . .	13.90	
	1046.40	
3. Kursgevinst . . . . .		183.00
4. Underskud ved Aarets Udgang . . . . .		296.27
	Summa	1815.00
<b>Udgift.</b>		
1. Udbetalte Legater:		
Bothilde K. Nielsen . . . . .	300.00	
Betty Marie Espersen . . . . .	100.00	
Kristine H. Sørensen . . . . .	100.00	
Stine Margrethe Toxværd . . . . .	100.00	
Ingeborg Christine Pedersen . . . . .	100.00	
Petra Elisabeth K. Jensen . . . . .	100.00	
	800.00	
2. Graver Pihl for Vedligeholdelse af Gravsted . . . . .		15.00
3. Købt 3½ % Kommunekreditf. Oblg. Litra G № 3480 . . . . .		1000.00
	Summa	1815.00

Legatet ejer:

a. 4½ % Østifternes Landkreditkasseobligationer 4. Serie Litra A. № 18789 og 18790 . . . . .		4000 Kr. » Ø.
b. 4 % Østifternes Kreditforeningsobligationer 9. Serie Litra A. № 8329, 13739, 13740, 13741 og 10 Serie Litra A. № 7242, 7243, 29035, 29036 og 29037 . . . . .	18000	— » —
c. 4½ % Østifternes Kreditforeningsobligationer 7. Serie Litra B № 10846 . . . . .	1000	— » —
d. 5 % Statsobligation, Genforeningslaanet № 24305 . . . . .	500	— » —
e. 4½ % Kommunekreditforeningsobligation Litra G № 3480 . . . . .	1000	— » —
5 % Kommunekreditforeningsobligation 2. Serie Litra B. № 2256 . . . . .	1000	— » —
f. Indestaende i Bornholms Spare- og Laanekasse paa Kontrabog № 30444 . . . . .	347	— 34 —
	I alt 25847 Kr. 34 Ø.	

Fundatsen findes i Ministerialtidende C. 1917 S. 127 og Rønne By-  
raads Forhandlinger for s. A. S. 161.

## Regnskab

for

### Skibsfører Esper Laurits Espersens Enke Gertrud Christine Hansine Espersen f. Christiansens Legat for Aaret 1925—26.

	Kr.	Kr.
<b>Indtægt.</b>		
1. Beholdning fra forrige Aar . . . . .		62.04
2. Indvundne Renter:		
a. Af Kreditkasseobligationer . . . . .	360.00	
b. » Bornholms Spare- og Laanekasse . . . . .	18.96	
		378.96
	Summa	441.00

<b>Udgift.</b>		
1. Udbetalte Legater:		
Til Johanne C. M. Lichtwerck . . . . .	180.00	
» Emilie Sofie Knudsen . . . . .	180.00	
		360.00
2. Graver Pihl for Vedligeholdelse af Gravsted . . .		6.00
3. Beholdning ved Aarets Udgang . . . . .		75.00
	Summa	441.00

Legatet ejer:

a. 4½ % Østifternes Kreditforeningsobligationer 7. Serie		
A. № 59809, 59810, 59811 og 60003 à 2000 Kr. . . .	8000 Kr. » Ø.	
b. Indestaaende i Bornholms Spare- og Laanekasse paa		
Kontrabog № 30655 . . . . .	474 — 20 —	
	I alt	8474 Kr. 20 Ø.

Fundatsen findes i Ministerialtidende C. 1917 S. 146 og Rønne Byraads Forhandlinger f. s. A. S. 164.

**Regnskab**  
for  
**Chr. Lohmann og Hustrus Mindelegat**  
for Aaret 1925—26.

	Kr.
<b>Indtægt.</b>	
1. Renter af Kreditforeningsobligationer . . . . .	120.00
<u>Summa</u>	<u>120.00</u>

<b>Udgift.</b>	
1. Udbetalt Legat:	
Fru Emma Hedvig Monrad . . . . .	110.00
2. Andre Udgifter:	
Graver Pihl for Vedligeholdelse af Gravsted . . . . .	10.00
<u>Summa</u>	<u>120.00</u>

Legatet ejer:

a. 4 % Østifternes Kreditkasseobligation 7. Serie B. № 494	1000 Kr.	» Ø.
b. 4 % Østifternes Kreditforeningsobligation 10. Serie A. № 21676 . . . . .	2000 —	» —
I alt	3000 Kr.	» Ø.

Fundatsen findes i Ministerialtidende A. 1908 S. 96 og i Rønne By-  
raadsforhandling 1917 S. 159.

## Regnskab

for

**Agent og Købmand Mogens Christiansen og Hustru Karen  
Dorthea Christiansens Legat**  
for værdige trængende i Rønne Købstad  
for Aaret 1925—26.

	Kr.	Kr.
<b>Indtægt.</b>		
1. Beholdning fra forrige Aar . . . . .		4532.63
2. Indvundne Renter:		
a. Af Statsgældsbeviser . . . . .	7556.25	
b. » Kreditforeningsobligationer . . . . .	1146.50	
c. » Panteobligationer . . . . .	825.18	
d. » Bornholms Spare- og Laanekasse . . . . .	114.34	
	9642.27	
3. Afdrag paa Obligationer . . . . .		1780.02
4. Afg. af Købmd. M. C. Lunds Panteoblg. . . . .		3844.98
	Summa	19799.90

<b>Udgift.</b>	
1. Udbetalte Legater:	
Sofie Elvira Hintze . . . . .	1400.00
Johanne Charlotte Lichtwerck . . . . .	200.00
Andr. P. Andersen og Hustru . . . . .	100.00
Sofie Cathrine Holm . . . . .	100.00
Niels K. Hansen og Hustru . . . . .	80.00
Thor Peter Clausen . . . . .	100.00
Vilhelmine Marie Clausen . . . . .	100.00
Andreas From Kofoed . . . . .	100.00
Karen Marie Lund . . . . .	100.00
Magda Chr. Lund . . . . .	100.00
Mary Lund . . . . .	100.00
Ingeborg Dorthea Hintze . . . . .	100.00
Elisabeth Marie Hintze . . . . .	100.00
Anna Sofie Hintze . . . . .	100.00
Olaf Lund . . . . .	100.00
Mogens Chr. Lund . . . . .	100.00
	2980.00

	Overført	2980.00
Karl Lund		100.00
Ludvig Chr. Hintze		100.00
Carl Johannes Hintze		100.00
Mette Christine Beier		50.00
Magnus Jørgen Bidstrup		50.00
Marie Cathrine Zissak		50.00
Ane Johanne P. Andersen		200.00
Louise Margr. Funch		200.00
Pouline Benditte Marie Holm		200.00
Jenny Marie Constance Kure		200.00
Elga Elisabeth Larsen		200.00
Jensine Jacobine Larsen		200.00
Petra Magdalene Juline Lund		200.00
Jutta Louise Mogensen		200.00
Louise Mogensen		200.00
Engeline Christine Olsen		200.00
Louise Marie Pepke		200.00
Agnethe Marie Reimich		200.00
Anine Christine Rømer		200.00
Petra Rønne		200.00
Magda Emilie Andrea Pedersen		200.00
Fanny Christine Agnethe Dam		100.00
Margrethe Elisabeth Espersen		100.00
Johanne Christine Antoinette Holm		100.00
Bodil Johanne Petrea Ipsen		100.00
Caroline Marie Jensen		100.00
Laurine Martine Jensen		100.00
Anna Christine Marie Jespersen		100.00
Andrea Christine Kofoed		100.00
Karen Christine Mortensen		100.00
Georgine Cathrine Nielsen		100.00
Lars Andersen		100.00
Stine Margrethe Toxværd		100.00
Johanne M. Petersen		100.00
Andrea Jensine Sjøberg		100.00
Knud Martin Lund		100.00
Aage Stender Hintze		100.00
Johanne Jensen		100.00
Cecilie Haagensen		100.00
Marie Louise Jensen		50.00
Anine Chr. Jensen		50.00
Jenny Arnstrup		200.00
Jens Nielsen Bidstrups Hustru		100.00
Fhv. Sømmand Hans Peter Nielsen		100.00
Enke Christine Dich		100.00
Enke Andrea Chr. Kjøller		50.00
Karen Kyhn		100.00
Marie Henriksen		100.00
Petrea Karoline Kr. Hansen		100.00
		<hr/>
		9180.00
	Overføres	9180.00

	Overført	9180.00
3. Andre Udgifter:		
Annoncer . . . . .	54.00	
Graver Pihl for Vedligeholdelse af Gravsted . . . . .	15.00	
Kaffe til Fattiggaardens Beboere . . . . .	10.00	
Afgang af M. C. Lunds Panteobligation . . . . .	3844.98	
		3923.98
4. Beholdning ved Aarets Udgang . . . . .		6694.92
	Summa	19799.90

## Legatet ejer:

a.	5 $\frac{0}{10}$	Statsgældsbevis Litra V. Fol. 72 . . . . .	150000 Kr.	> Ø.
b.	5 $\frac{0}{10}$	Statsobligation, Genforeningslaanet № 24306 . . . . .	750	— > —
c.	3 $\frac{1}{2}$ $\frac{0}{10}$	Østifternes Kreditforeningsobligation 5. Serie B. № 2227 . . . . .	1000	— > —
d.	4 $\frac{1}{2}$ $\frac{0}{10}$	Østifternes Kreditforeningsobligation 7. Serie A. № 71199, 71200, 71201, 71202, 71203 og 72720 . . . . .	12000	— > —
e.	4 $\frac{0}{10}$	Østifternes Kreditforeningsobligation 8. Serie C. № 2992, 3068, 4400, og D № 2529 . . . . .	700	— > —
f.	4 $\frac{0}{10}$	Østifternes Kreditforeningsobligationer 9. Serie B № 2273 og 2274 . . . . .	2000	— > —
g.	4 $\frac{1}{2}$ $\frac{0}{10}$	Østifternes Landkreditkasseobligationer 4. Serie 2. Afd. D. № 1477, 1478 og 1479 . . . . .	300	— > —
h.	5 $\frac{0}{10}$	Kommunekreditforeningsoblg.: 2. Serie Litra A № 5452, 5453, 6516 og 6517 . . . . .	8000 Kr.	> Ø.
		2. Serie Litra B № 1921 . . . . .	1000	— > —
			9000	— > —
i.		Obligation. fra Købmand M. C. Lund 4 $\frac{1}{2}$ $\frac{0}{10}$ p. a. . . . .	3000	— > —
		— > — Olaf Lund 4 $\frac{1}{2}$ $\frac{0}{10}$ p. a. . . . .	7516	— > —
		— > — L. Hintze 4 $\frac{1}{3}$ $\frac{0}{10}$ p. a. . . . .	7500	— > —
k.		Indestaaende i Bornholms Spare- og Laanekasse paa Kontrabog № 31397 . . . . .	2541	— 03 —
			I alt	196307 Kr. 03 Ø.

Fundatsen findes i Ministerialtidende C. 1918 S. 173 og Rønne Byraads Forhandlinger 1920 S. 121.

## Regnskab

for

### Agent og Købmand Mogens Christiansen og Hustru Karen Dorthea Christiansens Legat til Fordel for et Sømmandshjem i Rønne for Aaret 1925—26.

	Kr.
<b>Indtægt.</b>	
1. Beholdning ved Aarets Begyndelse . . . . .	28.14
2. Renter af Statsgældsbeviser . . . . .	25.00
3. » » Bornholms Spare- og Laanekasse . . . . .	3.80
	Summa 56.94

<b>Udgift.</b>	
1. Beholdning ved Aarets Udgang . . . . .	56.94
	Summa 56.94

Legatet ejer:

a. Finansministeriets Indskrivningsbevis Litra V. Fol. 71	500 Kr.	» Ø.
b. Sparekassebog № 34549 . . . . .	95 —	» —
	I alt 595 Kr.	» Ø.

Fundatsen findes i Ministerialtidende C. 1918 S. 182—183 og Rønne Byraads Forhandlinger 1920 S. 127.



## Regnskab

for

**Købmand Christian Peter Bentzen og Hustru Juliane  
Kirstine Bentzen f. Schors Legat  
til trængende i Rønne Købstad  
for Aaret 1925—26.**

	Kr.	Kr.
<b>Indtægt.</b>		
1. Indvundne Renter:		
a. Af Statsgældsbeviser . . . . .	1300.00	
b. » Kommunekreditforeningsoblg. . . . .	45.00	
c. » Sparekassen . . . . .	17.54	
	1362.54	
	Summa	1362.54

<b>Udgift.</b>		
1. Underbalance fra forrige Aar . . . . .		38.74
2. Udbetalte Legater:		
Olivia Vilhelmine Marie Nansen . . . . .	100.00	
Helene V. S. Nansen . . . . .	100.00	
Caroline Sonne . . . . .	100.00	
Niels Peter Jensen (Nansen) . . . . .	100.00	
Marie Vilhelmine Pedersen . . . . .	200.00	
Kristine Hansine Sørensen . . . . .	200.00	
Laura Kristine Nykjær . . . . .	200.00	
Petra Emilie Marie Espersen . . . . .	100.00	
Christine Hansen . . . . .	100.00	
Anna Müller . . . . .	100.00	
	1300.00	
Beholdning . . . . .		23.80
	Summa	1362.54

Legatet ejer:

a. 5 % Statsgældsbeviser A. A. 625,		
626 à 10000 Kr. . . . .	20000 Kr. » Ø.	
5 % Statsgældsbeviser A. 1249 . . . . .	5000 — » —	
— C. 5366 . . . . .	1000 — » —	
	26000 Kr. » Ø.	
b. 4½ % Kommunekreditforeningsoblg. Litra G. № 4840	1000 — » —	
c. Indestaaende i Bornholms Spare- og Laanekasse paa		
Kontrabog № 30296 . . . . .	438 — 74 —	
	I alt 27438 Kr. 74 Ø.	

Fundatsen findes i Ministerialtidende C. 1916 S. 200 og Rønne Byraads Forhandlinger for s. A. S. 144.

**Regnskab**  
for  
**Ingeniør og Teglværksejer C. J. Kielberg og**  
**Hustrus Legat**  
for Aaret 1925—26.

	Kr.	Kr.
<b>Indtægt.</b>		
1. Indyndne Renter:		
a. Af Bornholms Spare- og Laanekasse . . . . .	12.56	
b. » Statsobligation . . . . .	750.00	
c. » Kreditforeningsobligation . . . . .	90.00	
	—	852.56
2. Gave fra Frk. Kathrine Vilhelmine Hjorth . . . . .		1300.00
	<b>Summa</b>	<b>2152.56</b>

<b>Udgift.</b>		
1. Underbalance fra forrige Aar . . . . .		191.61
2. Legat til 65 af Beboerne paa »De gamles Hjem«		650.00
3. Beholdning . . . . .		1310.95
	<b>Summa</b>	<b>2152.56</b>

Legatet ejer:

a. 5 % Statsoblg., Genforeningslaan № 24307 . . . . .	10000 Kr.	» Ø.
b. 4½ % Kommunekreditf. Oblg. Litra G. № 5736, 6479	2000 —	» —
c. Indestaaende i Bornholms Spare- og Laanekasse i Rønne paa Konto № 31831 . . . . .	314 — 17 —	
	<b>I alt 12314 Kr. 17 Ø.</b>	

Fundatsen findes i Ministerialtidende C. 1919 S. 98 og Rønne By-  
raads Forhandlinger 1919 S. 155—156.

**Regnskab**  
for  
**Købmand Wilhelm Rønne og Hustrus Legat**  
for Aaret 1925—26.

	Kr.	Kr.
<b>Indtægt.</b>		
1. Beholdning fra forrige Aar . . . . .		1.52
2. Indvundne Renter:		
Af Kreditforeningsobligationer . . . . .		200.00
	Summa	201.52

<b>Udgift.</b>		
1. Udbetalte Legater:		
Fisker Poul Peter Anker Holm . . . . .	50.00	
— Hans A. M. Nielsens Enke . . . . .	50.00	
— Jens Hansen . . . . .	25.00	
Enke Elise A. Eleonora Jensen . . . . .	50.00	
— Anna Louise Holmgren . . . . .	25.00	
		200.00
2. Beholdning ved Aarets Udgang . . . . .		1.52
	Summa	201.52

Legatet ejer:

4 % Kreditforeningsobligationer:			
7. Serie A. 1762 . . . . .	2000	Kr. »	Ø.
8. — C. 4897 og 4898 . . . . .	400	— »	—
» — D. 2416 . . . . .	100	— »	—
10. — A. 4695 . . . . .	2000	— »	—
» — C. 3634 og 3635 . . . . .	400	— »	—
» — D. 564 . . . . .	100	— »	—
	I alt	5000	Kr. » Ø.

Fundatsen findes i Ministerialtidende A. 1912 S. 423 og Rønne Byraads Forhandlinger for s. A. S. 135—136.

## Regnskab

for

### Skibsfører Hans Andersen Schou og Hustru Malene Marie Schou f. Skovgaards Legat for Aaret 1925—26.

	Kr.
<b>Indtægt.</b>	
1. Beholdning ved Aarets Begyndelse . . . . .	388.25
2. Renter af Genforeningsobligationer . . . . .	300.00
	Summa 688.25

<b>Udgift.</b>	
1. Udbetalt Legat:	
Rønne Hjælpekasse . . . . .	50.00
Rønne Børneasyl . . . . .	50.00
2. Beholdning ved Aarets Udgang . . . . .	588.25
	Summa 688.25

Legatet ejer:

5 % Statsobligationer Genforeningslaanet Serie 86 Litra B  
 № 11316 og 11317 . . . . . 4000 Kr. » Ø.

Fundatsen findes i Ministerialtidende C. 1919 S. 147 og Rønne By-  
 raads Forhandlinger 1920 S. 118—120.

## Regnskab

for

### Navigationsskolebestyrer Mathias Andreas Bidstrup og Hustru Laura Bidstrup født Falcks Legat

for Aaret 1925—26.

	Kr.
<b>Indtægt.</b>	
1. Beholdning fra forrige Aar . . . . .	321.75
2. Renter af Kreditforeningsobligationer . . . . .	513.00
	Summa 834.75
<b>Udgift.</b>	
1. Udbetalt Legat til Marie Nielsen . . . . .	739.50
2. Vedligeholdelse af Gravsted . . . . .	20.00
3. Beholdning ved Aarets Udgang . . . . .	75.25
	Summa 834.75

Legatet ejer:

$4\frac{1}{2}$   $\frac{0}{100}$  Østifternes Kreditforeningsobligationer:

7. Serie Litra B. № 8402, 8423, 8424, 9089, 12815,

12816, 17458, 25267, 25268

9000 Kr. > Ø.

Litra C. № 7117, 7118 . . . . .

400 — > —

Litra A. № 103193 . . . . .

2000 — > —

I alt 11400 Kr. > Ø.

Fundatsen findes i Ministerialtidende C. 1921 S. 32 og Rønne By-  
raads Forhandlinger 1922 S. 99—101.

## Regnskab

over

### Rønne Kommunes Hjælpekasses Indtægter og Udgifter for Aaret 1925—26.

	Kr.
<b>Indtægt.</b>	
1. Kassebeholdning fra forrige Aar . . . . .	0.00
2. Tilskud fra Kommunens Kasse . . . . .	52557.64
3. Indkomne Bøder . . . . .	100.00
4. Kendelser ved Ejerskifte . . . . .	100.00
5. Tilskud fra Bornholms Spare- og Laanekasse . . . . .	200.00
6. Renter af 3 Legater . . . . .	185.00
7. Tilbagebetalt Understøttelse . . . . .	100.00
8. Rabat paa Apoteket . . . . .	9.27
	I alt 53251.91
<b>Udgift.</b>	
1. Udbetalt Understøttelse . . . . .	52999.08
2. Forskellige Udgifter . . . . .	252.83
	I alt 53251.91

**Regnskab**  
 over  
**Rønne Kommunes Hjelpekasses Indtægter og Udgifter**  
 i Henhold til  
 Lov om midlertidigt Statstilskud i Anledning af  
 Arbejdsløsheden af 22. Decbr. 1921  
 for Aaret 1925—26.

	Kr.
<b>Indtægt.</b>	
1. Tilskud fra Kommunen . . . . .	16257.45
2. Tilskud fra Arbejdsløshedsfonden . . . . .	22823.59
	I alt 39081.04
<b>Udgift.</b>	
1. Til Medlemmer af statsanerkendte Arbejdsløsheds-kasser:	
a. Fortsat Hjælp . . . . .	13256.69
b. Forsørgerhjælp . . . . .	14580.26
c. Børnehjælp . . . . .	10086.09
2. Andre Udgifter:	
Administration . . . . .	1158.00
	I alt 39081.04

# Regnskab

over

## Rønne Havns Indtægter og Udgifter for Aaret 1925—26.

Gevinst- og Tabskonto.		Kr.	Kr.
Indtægt.			
1. Renter af Havnens Kapitaler:			
a. Af Udlaan til Rønne Kommune . . . . .	89.00		
b. » Kassebeholdning . . . . .	2965.80		
c. » Udlaan til kgl. Vejer og Maaler . . . . .	153.75		
d. » Andel i Rønne-Nexø Jernbane . . . . .	625.02		
e. » Tilskud til Statsisbryder . . . . .	250.00		
			4083.57
2. Havne- og Bropenge . . . . .			404039.90
3. Indtægter, der oppebæres af Havnefogeden: . . .			5113.15
4. Lejeafgifter:			
a. Havnens Smedje . . . . .	250.00		
b. Lokaler til Redningsvæsenet . . . . .	500.00		
c. Af den tidligere Toldbod . . . . .	1348.00		
d. Matr.-Nr. 1079 (tidl. Hotel Bornholm) . . . . .	900.00		
e. — 1085 a . . . . .	504.00		
f. Den tidligere Badeanstalt . . . . .	1135.00		
g. Areal til Dampskibsselskabet paa Bornh. af 1866	1660.00		
h. Areal til Øernes Andelselskab . . . . .	3032.00		
i. Grund til Kiosken . . . . .	100.00		
k. Areal til Det danske Petroleumsselskab . . . . .	584.00		
l. Do. til Dansk-Engelsk Benzinkompagni . . . . .	513.00		
m. Radiostationen . . . . .	1014.63		
n. Kulgaardene . . . . .	9492.00		
o. Areal til Røgeri paa Sdr. Havneplads . . . . .	150.00		
p. Automobilforretningen Bornholm . . . . .	1023.00		
			22205.63
5. Lodspenge . . . . .			15828.39
6. Afgift for Bugsering . . . . .			1343.22
7. Indtægter af Kulkranen efter Fradrag af Udgifterne			25997.21
			Summa 478611.07
Udgift.			
8. Renter af Gæld:			
a. Laan hos Statsanstalten for Livsforsikring . . .	6670.31		
b. » » Kommunekreditforeningen . . . . .	6390.00		
c. » » Østifternes Kreditforening . . . . .	152.70		
d. » » Bornh. Spare- og Laanekasse . . . . .	220.79		
e. Andel i Sterlinglaanet . . . . .	28928.29		
Fragaar Statstilskud . . . . .	8000.00		
			20928.29
	Overføres	34362.09	



	Kr.	Kr.
	Overført	34362.09
f. Andel i det amerikanske Dollarslaan . . . . .	22825.00	
g. Handelsbankens Filial i Rønne . . . . .	22127.09	
Fragaar Statstilskud . . . . .	9210.00	
	<hr/>	12917.09
h. Bornholms Spare- og Laanekasse . . . . .	6937.50	
i. Samme . . . . .	1825.00	
k. Sparekassen for Københ. og Omegn . . . . .	29051.30	
Fragaar Statstilskud . . . . .	12000.00	
	<hr/>	17051.30
l. Bornholms Spare- og Laanekasse . . . . .	5000.00	
m. Korte Laan af Sterlinglaanet . . . . .	1213.33	
	<hr/>	102131.31
9. Skatter og Afgifter . . . . .		982.91
10. Bidrag til Dækning af de med Statens Tilsyn med Havnen forbundne Udgifter . . . . .		69.65
11. Lønninger og Pensioner . . . . .		57402.80
12. Vedligeholdelse af Havneværker, Bygninger m. m.		13478.68
13. Oprensningsarbejder . . . . .		0.00
14. Anskaffelse af Redskaber og Inventar . . . . .		1125.50
15. Vedligeholdelse af do. * do. . . . .		1863.65
16. Andre og uforudsete Udgifter:		
a. Belysning . . . . .	5005.24	
b. Brændsel . . . . .	345.00	
c. Benzin og Olie til Lodsbaadene . . . . .	6397.18	
d. Vandafgift . . . . .	1200.00	
e. Forsikringer . . . . .	1016.59	
f. Tilskud til Brandvæsenet . . . . .	1139.94	
g. Do. * Leje af Borgmesterkontor . . . . .	225.00	
h. Uforudsete Udgifter . . . . .	8759.66	
i. Sirenens Driftsudgifter . . . . .	799.30	
	<hr/>	24887.91
17. Afskrivninger:		
a. Lodsbaade, Maskiner o. Inventar 5% af 36100 Kr.	1805.00	
b. Havneværker, Bassin og Pladser 3% af 4544152.27 Kr. . . . .	136324.57	
c. Elektrisk Kulkran 4% af 350185.24 . . . . .	14007.41	
d. Lys- og Fløjtetønde samt Sireneanlæg 5% af 31416.00 Kr. . . . .	1570.80	
	<hr/>	153707.78
Driftsoverskud . . . . .		122960.88
	<hr/>	Summa 478611.07

**Aktiver:**

	Kr.	Kr.	Kr.
1. Havnens Ejendomme:			
a. Den tidligere Varmtvandsbadeanstalt . . . . .		15000.00	
b. Matr.-Nr. 1069 Østre Pakhus og Hav- nekontor (uforandret) . . . . .		5000.00	
c. Matr.-Nr. 1068 c og 1072 (den tidl. Toldbod) . . . . .		17000.00	
	<hr/>	37000.00	
Overføres		37000.00	

	Kr.	Kr.	Kr.
Overføres		37000.00	
d. Matr.-Nr. 1079 (det tidligere Hotel Bornholm) (uforandret) . . . . .		20000.00	
e. Matr.-Nr. 1085 a 1085 b og 1212 med Redningsstation (uforandret) . . . . .		20000.00	
f. Matr.-Nr. 1086 og 1201 (Lunds Plads)		16800.00	
g. Matr.-Nr. 1080 (Havnesmedje) (uforandret)		4500.00	
h. Lodshuset (uforandret) . . . . .		15000.00	
i. Nødtørftshus (uforandret) . . . . .		2500.00	
k. Radiostationen (uforandret) . . . . .		10800.00	
		<hr/>	126600.00
2. Obligationer og Tilgodehavender:			
a. Udlaan til Rønne Kommune: Obligation <sup>27/6</sup> 1916:			
Ultimo 1924—25 . . . . .	2250.00		
Afdrag . . . . .	100.00		
		<hr/>	2150.00
b. Udlaan til kgl. Vejer og Maaler			
A. Bidstrup ultimo 1924—25 . . . . .	3000.00		
Afdrag . . . . .	0.00		
		<hr/>	3000.00
c. Tilgodehavende h. Søndre Baadehavn:			
Ultimo 1924—25 . . . . .	6338.55		
Afdrag . . . . .	300.00		
		<hr/>	6038.55
d. Tilgodehavende hos Nørrekaas Baadehavn:			
Ultimo 1924—25 . . . . .	20217.40		
Afdrag . . . . .	200.00		
		<hr/>	20017.40
e. Obligationer af Kreditforeningen af Kommuner i Danmark:			
Ultimo 1924—25 . . . . .	12000.00		
Solgt i Regnskabsaaret . . . . .	10000.00		
		<hr/>	2000.00
			<hr/>
			33205.95
3. Aktier og Andele:			
Andel i Rønne-Nexø Jernbane . . . . .	20000.00		
Renter tillagt Anlægskapitalen . . . . .	833.90		
		<hr/>	20833.90
Do. i Rønne-Allinge do. . . . .		103476.24	
Andel i Almindingen-Gudhjem Jernbane		48816.00	
Andel i Statsisbryder . . . . .	20000.00		
Afdrag . . . . .	75.00		
		<hr/>	19925.00
4. Sparekassebøger med Bornh. Spare- og Laanekasse i Rønne:			
Nr. 19018 ultm. 1924—25 . . . . .	13810.26		
Indsat . . . . .	169135.30		
		<hr/>	182945.56
	Overføres 182945.56		<hr/>
			193051.14
			<hr/>
			352857.09

	Kr.	Kr.	Kr.
Overført	182945.56	0.00	352857.09
Hævet . . . . .	177925.00		
		5020.56	
Kjøbenhavns Handelsb.s Filial i Rønne			
ult. 1924—25 . . . . .	363.35		
Indsat . . . . .	320181.44		
	320544.79		
Hævet . . . . .	310300.78		
		10244.01	
			15264.57
5. Lodsbaade, Inventar og Maskiner			
ultimo 1924—25 . . . . .		36100.00	
Afskrivninger 5 % . . . . .		1805.00	
			34295.00
6. Havneværker, Bassiner og Pladser:			
Ultimo 1924—25 . . . . .		4544152.27	
Tilgang:			
Nye Havn: Konto f. Administration m.m.	10955.75		
Uddybning af Sejløbet . . . . .	2140.00		
Søndre Havneanlæg . . . . .	117992.86		
Bølgetryder paa Nordre Rev . . . . .	297617.26		
		428705.87	
		4972858.14	
Afskrivninger 3 % af 4544152.27 Kr.		136324.57	
			4836533.57
7. Elektrisk Kulkran:			
Ultimo 1924—25 . . . . .		350185.24	
Afskrivninger 4 % . . . . .		14007.41	
			336177.83
8. Lys- og Fløjtetønde samt Sireneanlæg			
ult. 1924—25 . . . . .		31416.00	
Tilgang . . . . .		637.53	
		32053.53	
Afskrivninger 5 % 31416.00 Kr. . . . .		1570.80	
			30482.73
9. Pensionkassen:			
Havnens Tilskud . . . . .	11288.97		
Funktionærernes Tilskud . . . . .	912.87		
		12201.84	
Udbetalte Pensioner . . . . .		12201.84	
			0.00
10. Indtægtsrestancer:			
Ultimo 1924—25 . . . . .		200712.54	
Afgang . . . . .		13260.72	
			187451.82
11. Kassebeholdning:			
Ultimo 1924—25 . . . . .		3626.72	
Tilgang . . . . .		710.57	
		4337.29	
		Summa 5797399.90	

## Passiver.

	Kr.	Kr.	Kr.
1. Laan hos Statsanstalten for Livsforsikring:			
Ultimo 1924—25 . . . . .	167829.62		
Afdrag . . . . .	4329.69		
		163499.93	
2. Laan hos Kommunekreditforeningen:			
Ultimo 1924—25 . . . . .	160000.00		
Afdrag . . . . .	10000.00		
		150000.00	
3. Laan hos Østifternes Kreditf.			
Ultimo 1924—25 . . . . .	4074.80		
Afdrag . . . . .	106.84		
		3967.96	
4. Laan hos Bornh. Spare- og Laanekasse:			
Ultimo 1924—25 . . . . .	5326.03		
Afdrag . . . . .	529.21		
		4796.82	
5. Andel i det amerikanske Dollarslaan:			
Ultimo 1924—25 . . . . .	420000.00		
Afdrag . . . . .	20000.00		
		400000.00	
6. Laan hos Københavns Handelsbanks Filial i Rønne:			
Ultimo 1924—25 . . . . .	304000.00		
Afdrag . . . . .	38000.00		
		266000.00	
7. Andel i Sterlinglaanet:			
Ultimo 1924—25 . . . . .	388457.16		
Afdrag . . . . .	11771.42		
		376685.74	
8. Laan i Bornh. Spare- og Laanekasse:			
Ultimo 1924—25 . . . . .	140000.00		
Afdrag . . . . .	5000.00		
		135000.00	
9. Laan i samme:			
Ultimo 1924—25 . . . . .	37000.00		
Afdrag . . . . .	2000.00		
		35000.00	
10. Laan i Sparekassen for København og Omegn:			
Ultimo 1924—25 . . . . .	583852.97		
Afdrag . . . . .	11448.70		
		572404.27	
11. Andel i Sterlinglaanet:			
Optaget Laan 1925—26 . . . . .	35000.00		
Afdrag . . . . .	2916.67		
		32083.33	
12. Bornh. Spare- og Laanekasse:			
Optaget Laan 1925—26 . . . . .	200000.00		
Afdrag . . . . .	1500.00		
		198500.00	
	Overføres	2337938.05	

	Overført	Kr.	Kr.	Kr.
13. Andel i Dollarslaan af 1925:			2337938.05	
Optaget Laan 1925—26 . . . . .			40000.00	
			<u>          </u>	2377938.05
14. Udgiftsrestancer:				
Ultimo 1924—25 . . . . .			202178.87	
Afgang . . . . .			16867.46	
			<u>          </u>	185311.41
15. Kapitalkonto:				
Ultimo 1924—25 . . . . .			3110345.12	
a. Renter tillagt Havnens Anlægskapi- tal i Rønne-Nexø Jernbane . . . . .		833.90		
b. Andel i Østifternes Kreditforenings Reservefond afskrevet paa Laan (se ovenfor 3) . . . . .		10.54		
c. Driftsoverskud . . . . .		122960.88		
			<u>          </u>	123805.32
			<u>          </u>	3234150.44
			<u>          </u>	Summa 5797399.90

## Overslag

over

### Rønne Havns Indtægter og Udgifter

i Aaret 1927—28.

Driftsoverslag.		Kr.
<b>Indtægt.</b>		
1. Renter . . . . .		800.00
2. Havne- og Bropege . . . . .		330000.00
3. Indtægter, der oppebæres af Havnefogeden . . . . .		4300.00
4. Lejeafgifter . . . . .		23047.63
5. Lodspenge . . . . .		12000.00
6. Bugseringsafgift . . . . .		2200.00
7. Indtægt af Kulkranen efter Fradrag af Udgiften . . . . .		24300.00
	I alt	396647.63
<b>Udgift.</b>		
8. Renter af Gæld . . . . .		89087.59
9. Skatter og Afgifter . . . . .		1300.00
10. Bidrag til Dækning af de med Statens Tilsyn med Havnen forbundne Udgifter . . . . .		200.00
11. Lønninger og Pensioner . . . . .		66540.95
12. Vedligeholdelse af Havneværker, Bygninger etc. . . . .		15000.00
13. Omkostninger ved Oprensingsarbejder . . . . .		1000.00
14. Anskaffelser af Redskaber og Inventar . . . . .		1500.00
15. Vedligeholdelse af do. . . . .		4000.00
16. Andre og uforudsete Udgifter . . . . .		30955.00
17. Afskrivninger . . . . .		156955.00
Driftsoverskud . . . . .		30109.09
	I alt	396647.63

**Kapitaloverslag.**

Kr. Kr.

**Indtægt.**

	Forventet Beholdning fra f. A. . . . .		0.00
18.	Afdrag paa Laan . . . . .		1250.00
19.	Optagne Laan . . . . .		0.00
20.	Pensionsfondens Indtægter:		
	Funktionærernes Tilskud . . . . .	1137.05	
	Havnens Tilskud . . . . .	17962.95	
			<u>19100.00</u>
21.	Henlæggelse fra Driftsbudgettet til Afskrivninger		156955.00
	Forventet Overskud fra Driften . . . . .		30109.09
			<u>I alt 207414.09</u>

**Udgift.**

22.	Afdrag paa Laan . . . . .		113879.47
23.	Pensioner, der udredes af Pensionsfonden . . . . .	9100.00	
	Henlæggelse til Pensionsfonden . . . . .	10000.00	
			<u>19100.00</u>
24.	Forøgelse af Aktiver . . . . .		0.00
25.	Forventet Beholdning ved Aarets Udgang . . . . .		74434.62
			<u>I alt 207414.09</u>

**Regnskab**

for

**Rønne Havns Pensionsfond**

for Aaret 1925—26.

	Kr.	Kr.
<b>Indtægt.</b>		
1. De Pensionsberettigedes Tilskud i Henhold til Pensionsreglementet:		
Havnefoged J. C. Larsen . . . . .	90.00	
Overlods H. P. Nielsen . . . . .	117.00	
Lods A. Dick . . . . .	101.40	
— E. A. Larsen . . . . .	101.40	
— Vald. J. Andersen . . . . .	88.20	
Havnebetjent P. H. Holm . . . . .	62.40	
— Julius Dam . . . . .	100.80	
Kommunebogholder Mogensén . . . . .	57.80	
Kommunekasserer J. Kjøller . . . . .	67.77	
Assistent Frk. M. Næstved . . . . .	20.80	
	<u>807.57</u>	
2. Tilskud fra Havnekassen . . . . .		11394.27
	I alt Indtægt	<u>12101.84</u>

	Kr.	Kr.
<b>Udgift.</b>		
1. Udbetalte Pensioner:		
Fhv. Lods J. N. Holms Enke . . . . .	900.00	
— — J. R. Jørgensens Enke . . . . .	675.00	
Havnefoged Lunds Enke . . . . .	500.00	
— Henriksens Enke . . . . .	900.00	
Fhv. Lods J. D. F. Jørgensen . . . . .	3791.20	
— Havnebetjent J. P. Larsen . . . . .	2852.96	
Havnebetjent M. Jørgensens Enke . . . . .	1447.68	
Andel i Kommunekasserer Wesths Pension . . . . .	1135.00	
	<u>12201.84</u>	
	I alt Udgift	<u>12201.84</u>

**Fortegnelse over de af de for Tiden ansatte Funktionærer indbetalte Tilskud.**

	Kr.
Havnefoged J. C. Larsen . . . . .	1038.92
Overlods H. P. Nielsen . . . . .	2130.66
Lods A. Dick . . . . .	1654.86
— E. A. Larsen . . . . .	1533.56
— Vald. J. Andersen . . . . .	355.05
Havnebetjent P. H. Holm . . . . .	737.90
— Julius Dam . . . . .	226.80
Kommunebogholder H. Mogensén . . . . .	1071.13
Kommunekasserer J. Kjøller . . . . .	530.38
Assistent Frk. M. Næstved . . . . .	120.80
	<u>9400.06</u>



**Regnskab**  
over  
**Søndre Baadehavns Indtægter og Udgifter**  
for Aaret 1925—26.

	Kr.	Kr.
<b>Indtægt.</b>		
<b>I. Beholdning fra 1924—25:</b>		
a. Indestaaende i Sparekassen . . . . .	3172.46	
b. Kontant . . . . .	4.98	
	3177.44	
<b>II. Havneafgifter:</b>		
1. Hjemstedsafgift . . . . .	24.00	
2. Baadeafgift af de i Havnen hjemmehørende Baade . . . . .	256.25	
3. Afgift af fremmede Baade . . . . .	0.00	
4. Ind- og Udførselsafgift . . . . .	0.00	
5. Afgift af Fiskeri:	Kr.	
a. Af 5575 kg Laks . . . . . à 4 Ø.	183.00	
b. » 1520 kg Aal . . . . . à 3 —	45.60	
c. » 38600 kg Torsk à 25 Ø. pr. 100 kg	96.50	
d. » 84500 kg Sild à 40 — pr. 100 —	338.00	
	663.10	
6. Garntørreplads og Hyttefede . . . . .	66.00	
	1009.35	
<b>III. Tilskud fra Kommunen eller Skibshavnen . . . . .</b>		0.00
<b>IV. Andre Indtægter:</b>		
Renter af de i Sparekassen indsatte Beløb . . . . .		128.51
	Summa Indtægt	4315.30
<b>Udgift.</b>		
1. Afdrag paa Gæld . . . . .		300.00
2. Lønninger . . . . .		130.00
3. Nye Arbejder . . . . .		0.00
4. Havnens Vedligeholdelse . . . . .		646.50
5. Andre Udgifter . . . . .		6.00
6. Beholdning ved Aarets Udgang:		
a. Indestaaende i Sparekassen . . . . .	3230.97	
b. Kontant . . . . .	1.83	
	3232.80	
	Summa	4315.30

**Status**  
ved Aarets Udgang.

Havnen ejer:

	Kr.	Kr.
a. Indestaaende i Sparekassen . . . . .	3230.97	
b. Kontant Beholdning . . . . .	1.83	
	3232.80	3232.80
	I alt	3232.80

Gæld:

Til Skibshavnen . . . . .	6038.55	
	I alt	6038.55

**Regnskab**  
over  
**Nørrekaas Baadehavns Indtægter og Udgifter**  
for Aaret 1925—26.

	Kr.	Kr.
<b>Indtægt.</b>		
<b>I. Beholdning fra Aaret 1924—25:</b>		
a. Indestaaende i Sparekassen . . . . .	275.23	
b. Kontant . . . . .	429.03	
	704.26	
<b>II. Havneafgifter:</b>		
1. Hjemstedsafgift . . . . .	40.00	
2. Aarlig Baadeafgift og Afgift af Hyttefade . . . . .	192.00	
3. Afgift af fremmede Baade . . . . .	9.60	
4. Ind- og Udførselsafgift . . . . .	0.00	
5. Afgift af Fiskeri:		
a. Af 1406 $\frac{1}{2}$ kg Laks . . . . . à 4 Ø. 56.26		
b. » 0 kg Laksørred . . . . . à 4 — 0.00		
c. » 2185 kg Botter . . . . . à 1 — 21.85		
d. » 526 kg Aal . . . . . à 3 — 15.78		
e. » 31000 kg Torsk . . . . . à 25 Ø. pr. 100 kg. 77.51		
f. » 33200 kg Sild. . . . . à 40 — » 100 — 132.80		
g. » 7350 kg Rødspæt- ter à 40 — » 100 — 29.40		
	333.60	
6. Pladsleje . . . . .	44.50	
	619.70	
<b>III. Tilskud fra Kommunen eller Skibshavnen . . . . .</b>		0.00
<b>IV. Andre Indtægter:</b>		
Renter af de i Sparekassen indsatte Beløb . . . . .		11.11
	<b>Summa Indtægt</b>	<b>1335.07</b>
<b>Udgift.</b>		
1. Afdrag paa Gæld . . . . .		200.00
2. Lønninger . . . . .		105.00
3. Nye Arbejder . . . . .		0.00
4. Havnens Vedligeholdelse . . . . .		198.13
5. Andre Udgifter . . . . .		27.72
6. Beholdning ved Aarets Udgang:		
a. Indestaaende i Sparekassen . . . . .	286.34	
b. Kontant . . . . .	517.88	
	804.22	
	<b>Summa Udgift</b>	<b>1335.07</b>

**Status**  
**ved Aarets Udgang.**

Kr.

Kr.

**Havnen ejer:**

a. Indestaaende i Sparekassen . . . . .	286.34	
b. Kontant Beholdning . . . . .	517.88	
		<u>804.22</u>
	<b>I alt</b>	<b>804.22</b>

**Gæld:**

Til Skibshavnen . . . . .		20017.40
	<b>I alt</b>	<b>20017.40</b>

# Overslag

over

## Rønne Kommunes

Indtægter og Udgifter

i Aaret 1927—28.



## Drifts-

(Se Specifici-

### A. Driftsindtægter:

Konto		Kr.
II.	Renter af Kommunens Kapitaler . . . . .	210902.66
III.	Indtægter af Ejendomme . . . . .	16400.00
IV.	Afgifter af faste Ejendomme . . . . .	400.00
V.	Afgifter og Kendelser ifølge Næringsloven m. fl. . . . .	21000.00
VIII.	Tilskud fra Staten i H. t. Lov Nr. 85 af <sup>15</sup> / <sub>5</sub> 1903 § 31 . . . . .	7600.00
X.	Andre Indtægter . . . . .	1500.00
XI.	Paalignede Skatter . . . . .	945676.78
	Fragaar Afgang . . . . .	60000.00
		<hr/>
		885676.78
XII.	Statsskatter . . . . .	266000.00
	Indbetales til Statskassen . . . . .	266000.00
		<hr/>
		0

1143479.44

### B. Indtægter ved Forbrug af Formue og Stiftelse af Gæld.

(Se Specifici-

Konto		Kr.
VI.	Forbrug af Aktiver . . . . .	10846.10
	Henlæggelse fra Driftsindtægterne til forskellige Fornyel- sesfond . . . . .	20000.00
	Henlæggelse fra Driftsbudgettet til Afskrivning paa Ejen- domme m. m. (jfr. Specifikationen til U. Kt. XVI). . . . .	164903.09
	Pensionsfondens Indtægter . . . . .	19050.00
	Ligning paa Menigheden . . . . .	44770.82
		<hr/>
		259570.01

## overslag.

kation Bilag 1.)

### A. Driftsudgifter:

Konto	Kr.
I. Byens Bestyrelse i Almindelighed . . . . .	70400.00
II. Fattigvæsenet . . . . .	84500.00
III. Tilskud til Hjælpekassen og Arbejdsløshedskasserne m. v. . . . .	89495.52
IV a. Aldersrente . . . . .	186400.00
b. Understøttelse til Børn af Enker . . . . .	5350.00
V. Skolevæsenet . . . . .	177486.96
VI. Rets- og Politivæsenet . . . . .	0
VII. Medicinalvæsenet . . . . .	8981.65
VIII. Gader og Veje . . . . .	9260.00
IX. Byens Belysning . . . . .	23200.00
X. Begravelsesvæsenet . . . . .	0
XI. Den offentlige Renlighed . . . . .	7500.00
XII. Brandvæsenet . . . . .	5636.80
XIII. Indkvarteringsvæsenet . . . . .	500.00
XIV. De offentlige Lystanlæg . . . . .	4000.00
XV. Renter af Gæld . . . . .	194254.25
XVI. Afskrivninger m. m. svarende til Afdrag paa Gæld . . . . .	88469.26
XIX. Bidrag til forskellige Institutioner . . . . .	15545.00
XX. Bidrag til Amtsrepartitionsfonden . . . . .	158700.00
XXI. Andre og uforudsete Udgifter . . . . .	13800.00
	<hr/>
	1143479.44

### B. Udgifter til Erhvervelse af Formue og Afdrag paa Gæld.

kation Bilag 2.)

Konto	Kr.
XVIII. Forøgelse af Aktiver:	
Indsat paa Sparekassebøger, tilhørende forskellige Fond . . . . .	23070.00
XVI. Afdrag paa Gæld . . . . .	164903.09
Pensionsfondens Overskud . . . . .	19050.00
Menighedsudgifter . . . . .	44770.82
Overskud . . . . .	7776.10
	<hr/>
	259570.01

**C. Kassebeholdning.**

Ult. 1926—27 . . . . .	579047.00
» 1927—28 . . . . .	586823.10

---

Forelagt den 17de Januar 1927 og vedtaget ved 2. Behandling  
den 14de Februar s. A.

Rønne Byraad, den 15de Februar 1927.

P. R. V.

**Niels Nielsen.**

---

*H. Mogensen.*



## Bilag 1.

## A. Specifikationer til Driftsoverslaget 1927—28.

## Driftsindtægter.

	Kr.	Kr.
II. Renter af Kommunens Kapitaler m. m.		
a. Renter af frugtbargjorte Kapitaler :		
1. Af en Rønne Arbejdshus tilfalden Kapital, stor 642 Kr. à 4 %	25.68	
2. Af Grundfondens Kapital ca. 12000 Kr. . . .	480.00	
3. Af Panteobligation fra Ingeniør Kielberg, stor 1/4 1927 2000 Kr. (halvaarligt Afdrag 1000 Kr.) à 5 %	75.00	
4. Af do. fra Arbm. Andr. O. H. Jensen, stor 1/4 1927 1575 Kr. 50 Øre (kvartaarligt Afdrag 12 Kr. 50 Øre) à 5 %	77.50	
5. Af do. fra Arbm. J. H. Kjøbek, stor 1/4 1927 1370 Kr. à 5 %	68.50	
6. Af do. fra Anker Emil Andersen, stor 1/4 1927 900 Kr. à 5 %	45.00	
7. Af do. fra Rønne Andels-Boligforening, stor 5000 Kr. à 6 %	300.00	
8. Af do. fra J. Chr. Willumsen, stor 1/4 1927 480 Kr. (mdl. Afdrag 10 Kr.) à 5 %	21.00	
9. Af do. fra Former Terkelsen, stor 1/4 1927 300 Kr. à 5 %	15.00	
10. Af do. fra Orla Rasch Lau, stor 1/4 1927 2950 Kr. (halvaarligt Afdrag 50 Kr.) à 5 %	140.00	
11. Af do. fra Arbm. Viggo Jensen, stor 1/4 1927 650 Kr. à 5 %	32.50	
12. Af et i Kommunernes Kulkontor indestaaende Garantibeløb 10300 Kr. à 5 %	515.00	
13. Af Aktier i Danske Gasværkers Tjærekompagni 4000 Kr. . . . .	0	
14. Af Kloak- og Brolægningrefusioner . . . . .	2000.00	
		3795.18
b. Renter af Kassebeholdningen . . . . .		1400.00
c. Renter af Laan til Fiskere . . . . .		1.59
d. Andel i Amtskommunefondens Renter . . . . .		3600.00
e. Udbytte af Jernbanen. . . . .		5000.00
f. Strafrenter i Henhold til Lov № 73 af 29/3 1924 § 21 . . . . .		11000.00
	Overføres	24796.77

	Kr.	Kr.
	Overført	24796.77
g. Beregnede Renter af den i Ejendomme, Jorder, Værker m. m. anbragte Anlægskapital.		
1. Købstadens Skov, Indtægtskonto III a . . . . .	5500.00	
2. Gasværket, — III b . . . . .	23074.69	
3. Vandværket, — III c . . . . .	27703.71	
4. Elektricitetsværket, — III d . . . . .	45174.22	
5. Badeanstalten, — III e . . . . .	1312.35	
6. Ejendomme til Udleje, — III h . . . . .	13459.85	
7. Administrationsbygningen, Udgiftskonto I . . . . .	3281.07	
8. Forsørgelsesgaarden, — II . . . . .	3394.27	
9. Kommuneskolerne, — V . . . . .	38955.80	
10. De gamles Hjem, — IV 1 . . . . .	24044.93	
11. Sprøjtehusene — XII . . . . .	205.00	
	<hr/>	186105.89
		<hr/>
		210902.66
		<hr/>

### III. Indtægter af Ejendomme, tilhørende Kommunen:

#### a. Kommunens Skov:

	Indtægt:
For solgte Skoveffekter . . . . .	9000.00
» solgt Ler . . . . .	200.00
» Jagten i Skoven . . . . .	120.00
» udlejede Huse og Jord . . . . .	315.00
	<hr/>
	9635.00

	Udgift:
1. Kulturarbejder . . . . .	500.00
2. Skovningsarbejder . . . . .	3000.00
3. Forskellige Arbejder . . . . .	800.00
4. Lønninger:	
Skovfogeden ( $\frac{1}{7}$ 1902) . . . . .	3970.20
Pensionsfondstilskud . . . . .	158.40
	<hr/>
	4128.60

Fragaar for Bolig, Brændsel  
og Jordlod . . . . . 498.00

	<hr/>	3630.60
5. Vedligeholdelse af Bygninger . . . . .	100.00	
6. Skatter og Brandkontingent . . . . .	450.00	
7. Andre Udgifter . . . . .	679.40	
8. Renter ( $5 \frac{1}{2} \%$ af 110000 Kr.) . . . . .	5500.00	
9. Afskrivning ( $1 \frac{1}{2} \%$ af 20000 Kr.) . . . . .	200.00	
	<hr/>	14860.00

---

14860.00  
÷ 5225.00

---

Overføres ÷ 5225.00

	Kr.	Kr.
	Overført	÷ 5225.00
b. Gasværket:		
	Indtægt:	
1. Gas til Byens Belysning . . . . .	12000.00	
2. Salg af Gas:		
750000 m <sup>3</sup> Kogegas à 25 Øre . . .	187500.00	
100000 — Motorgas à 17 — . . .	17000.00	
	<u>204500.00</u>	
3. Salg af Biprodukter:		
31500 hlknuste Koks à Kr. 2,50 . . .	78750.00	
4500 » Smaakoks og Smuld à Kr. 1,00 . . . . .	4500.00	
	<u>83250.00</u>	
130 Tons Tjære à 70 Kr. . . . .	9100.00	
	<u>92350.00</u>	
	<u>308850.00</u>	
	Udgift:	
1. Lønninger og Pensioner:		
a. Bestyreren		
( <sup>1</sup> / <sub>4</sub> 1910) . . . . .	6400.00	
Heraf udreder		
Vandværket <sup>1</sup> / <sub>4</sub> . . . . .	1600.00	
	<u>4800.00</u>	
Fragaar f. Bolig . . . . .	516.00	
	<u>4284.00</u>	
b. Assistenten ( <sup>1</sup> / <sub>1</sub> 1921) . . . . .	4290.00	
Heraf udreder		
Vandværket <sup>1</sup> / <sub>3</sub> . . . . .	1430.00	
	<u>2860.00</u>	
c. Arbejderne . . . . .	44600.00	
Heraf udreder		
Vandværket . . . . .	2500.00	
	<u>42100.00</u>	
d. Søndagsarbejde og Ekstraarbejde . . . . .	8000.00	
e. Aflæsning og Opkrævn. . . . .	3600.00	
f. Kommunekontoret . . . . .	6000.00	
g. Tilskud til Pensionsfonden . . . . .	2100.00	
h. Pension til Inkassator N. P. Petersen . . . . .	1350.00	
	<u>70294.00</u>	
2. Kul, Olie m. v.:		
a. 3000 Tons Kul à 45.00 . . . . .	135000.00	
b. Olie, Tvist m. m. . . . .	1200.00	
c. Rensemasse . . . . .	1500.00	
	<u>137700.00</u>	
Overføres	137700.00	70294.00 308850.00 ÷ 5225.00

	Kr.	Kr.	Kr.	Kr.
Overført	137700.00	70294.00	308850.00	÷ 5225.00
d. Vand . . . . .	2000.00			
e. Elektricitet . . . . .	1000.00			
	<u>          </u>	140700.00		
3. Vedligeholdelse:				
a. Ovne . . . . .	20000.00			
b. Maalere . . . . .	2500.00			
c. Værktøj, Maskiner og Inventar . . . . .	3500.00			
	<u>          </u>	26000.00		
4. Do. af Bygninger, Beholdere og Plads		10000.00		
5. Do. af Ledninger . . . . .		2500.00		
6. Nye Anlæg, som afholdes af Aarets Indtægt:				
a. Maalere . . . . .	2000.00			
b. Stikledninger . . . . .	1500.00			
c. Hovedledninger . . . . .	1500.00			
d. Værktøj, Maskiner og Inventar, herunder del- vis ny Ladekran . . . . .	3000.00			
	<u>          </u>	8000.00		
7. Omkostninger ved Salg af Tjære . . . . .		2500.00		
8. Andre Udgifter:				
a. Kontorholdsudgifter . . . . .	1000.00			
b. Skatter og Assurance . . . . .	3000.00			
c. Andre Udgifter . . . . .	3000.00			
	<u>          </u>	7000.00		
9. Renter (5 % af Kr. 461493.80) . . . . .		23074.69		
10. Afskrivning (3 % af Kr. 461493.80)		13844.81		
11. Henlæggelse til Fornyelsesfonden . . . . .		0		
		<u>          </u>	303913.50	
				4936.50

## c. Vandværket.

	Indtægt.	
1. Vandafgift efter Assurance . . . . .	42000.00	
2. Vandafgift af Ekstrahaner . . . . .	5600.00	
3. Do. » W. C. . . . .	9300.00	
4. Do. » Havevanding og efter Overenskomst . . . . .	4000.00	
5. Do. efter Maaler . . . . .	22000.00	
6. Do. af Næringsbrug . . . . .	2100.00	
7. Do. » Byggeforetagender . . . . .	500.00	
8. Leje af Vandmaalere . . . . .	1700.00	
9. Andre Indtægter . . . . .	400.00	
	<u>          </u>	87600.00

## Udgift.

1. Lønninger og Pensioner:		
a. Bestyreren $\frac{1}{4}$ af 6400.00	1600.00	
	<u>          </u>	
Overføres	1600.00	87600.00 ÷ 288.50

	Kr.	Kr.	Kr.	Kr.
Overført	1600.00		87600.00	÷ 288.50
b. Assistenten $\frac{1}{3}$ af	4290.00	1430.00		
c. Maskinpasseren	4423.00			
Fragaar f. Bolig	276.00			
		4147.00		
d. Aflæsning og Opkrævning	350.00			
e. Refusion til Gasværket	2500.00			
f. Kommunekontoret	1000.00			
g. Tilsk. til Pensionsfonden	315.00			
			11342.00	
2. a. Elektricitet:				
1. Buldregaard	16000 K.W.T.			
2. Elleby	6000			
3. Sursænke	26000			
4. Curdts' Lund	20000			
		68000 K.W.T.		
	à 15 Ø.	10200.00		
b. Petroleum		50.00		
c. Olie, Tvist m. m.		250.00		
			10500.00	
3. Vedligeholdelse:				
a. Hovedledninger	1000.00			
b. Stikledninger	1000.00			
c. Maalere	300.00			
d. Beholdere, Brønde, Filtre og Boringer	4000.00			
e. Maskiner, Inventar og Bygninger	2000.00			
			8300.00	
4. Andre Udgifter			2500.00	
5. Nye Anlæg, som afholdes af Aarets Indtægt:				
a. Hovedledninger	3000.00			
b. Stikledninger	2000.00			
c. Maalere	500.00			
d. Beholdere, Brønde, Filtre og Boringer	0			
e. Maskiner, Værktøj og Inventar	4500.00			
			10000.00	
6. Renter (5 % af 554074.29)		27703.71		
7. Afskrivning (3 % af do.)		16622.23		
8. Henlæggelse til Fornyelsesfonden		0		
			86967.94	
				632.06

## d. Elektricitetsværket:

Indtægt.

## 1. Salg af Elektricitet:

Lys: 300000 K. W. T. à 55 Øre 165000.00

Overføres 165000.00

343.56

	Kr.	Kr.	Kr.
	Overført 165000.00		343.56
Kraft: 230000 K. W. T à 24 Øre	55200.00		
÷ Rabat 10000.00	45200.00		
St. Almegaard . . . . .	1100.00		
Vandværket 68000 K. W. T. à 15 Øre	10200.00		
Oplandsforsyning: 100000 K. W. T.			
à 30 Øre . . . . .	30000.00		
Poulsker Elektricitetsværk 10000			
K. W. T. à 25,6 Øre . . . . .	2560.00		
Forsk. Afgifter . . . . .	550.00	254610.00	
2. Andre Indtægter:			
a. Ledningsarbejde for private . . . . .	1200.00		
b. Uforudsete Indtægter . . . . .	1200.00	2400.00	
		<hr/>	
			257010.00
 Udgift.			
1. Lønninger og Pensioner:			
a. Bestyreren . . . . .	6077.40		
Fragaar f. Bolig			
med Varme . . . . .	516.00		
	<hr/>	5561.40	
b. Maskinmesteren ( $\frac{1}{4}$ 1924)	4711.20		
c. Assistenten ( $\frac{1}{8}$ 1926) . . . . .	4066.25		
d. 3 Maskinpassere . . . . .	11190.00		
e. 2 Medhjælpere . . . . .	6955.00		
f. Betaling for Overtid . . . . .	3080.00		
g. Anden Medhjælp . . . . .	3600.00		
h. Maalerafl. og Opkrævn. . . . .	3753.90		
i. Kommunekontoret . . . . .	6000.00		
k. Tilsk. til Pensionsfonden	1250.00		
l. Pension til:			
Inkassator N. P. Petersen	1340.00		
Elektricitetsværksbesty-			
rer Olsen . . . . .	3800.00		
Fhv. Medhjælper Samson	1800.00		
	<hr/>	57107.75	
2. Driftsmaterialer:			
a. Brændselolie og Gas	46140.00		
b. Smøreolie . . . . .	2700.00		
c. Tvist . . . . .	600.00		
d. Vand, Syre og dest. Vand	5000.00		
	<hr/>	54440.00	
3. Vedligeholdelse:			
a. Akkumulatorer . . . . .	1800.00		
b. Maskiner og Tavler . . . . .	5000.00		
c. Værktøj og Inventar . . . . .	400.00		
	<hr/>	7200.00	
	<hr/>	<hr/>	
Overføres	118747.75	257010.00	343.56

	Kr.	Kr.	Kr.
Overført	118747.75	257010.00	343.56
4. Vedligeh. af Bygninger og Plads .	800.00		
5. Vedligeholdelse af:			
a. Ledninger . . . . .	2500.00		
b. Maalere . . . . .	500.00		
		3000.00	
6. Nye Anlæg, der afholdes af Aarets Indt.:			
a. Udvidelse af Ledningsnet	10000.00		
b. Udvidelse af Stikledninger	1000.00		
c. Nyt Værktøj og Inventar	3000.00		
d. Nye Maalere . . . . .	3000.00		
		17000.00	
7. Andre Udgifter:			
a. Kontorholdsudgifter . .	1000.00		
b. Skatter og Assurance .	6000.00		
c. Uforudsete Udgifter . .	3000.00		
		10000.00	
8. Renter (5 % af Kr. 903484.50) . . .	45174.22		
9. Afskrivning (3 % af Kr. 903484.50)	27104.53		
10. Restitution af de af Fornyelsesfonden til Værkets Udvidelse afholdte Beløb 10 % af Kr. 150.000.00 . .	15000.00		
11. Henlæggelse til Akkumulatorfond .	5000.00		
12. Henlæggelse til Fornyelsesfonden .	0.00		
		241826.50	
			15183.50

## e. Badeanstalten:

	Indtægt.		
1. I. Kl. 2150 Karbade à 120 Ø. . .	2585.00		
700 do. à 100 — . . .	700.00		
II. Kl. 2250 do. à 90 — . . .	2025.00		
300 do. à 80 — . . .	240.00		
I. Kl. 500 Brusebade à 60 — . . .	300.00		
60 do. à 50 — . . .	30.00		
II. Kl. 3500 do. à 40 — . . .	1400.00		
200 do. à 30 — . . .	60.00		
200 Børnebade à 15 — . . .	30.00		
	7370.00		
2. Tilskud fra Sparekassen. . . . .	150.00		
		7520.00	
1. Lønninger:	Udgift.		
a. Bademesteren ( $\frac{1}{10}$ 1912)	4370.20		
b. Hjælp til Badning . . .	400.00		
c. Pensionsfondstilskud . .	158.40		
	4928.60		
2. Brændsel og Belysning . . . . .	1200.00		
3. Skatter og Assurance . . . . .	150.00		
Overføres	6278.60	7520.00	15527.06

	Overført	Kr.	Kr.	Kr.
4. Vedligeholdelse . . . . .		6278.00	7520.00	15527.06
5. Uforudsete Udgifter . . . . .		500.00		
		573.45		
			7351.45	
				168.55
6. Renter (5 % af Kr. 26247.03) . . .		1312.35		
7. Afskrivning (3 % af Kr. 26247.03) .		787.41		
			2099.76	
				÷ 1931.21

## f. Kødkontrollen:

	Indtægt.		
Kontrolafgift . . . . .		8800.00	
	Udgift.		
1. Lønninger . . . . .		4900.00	
2. Andre Udgifter . . . . .		597.20	
3. Pensionsfondstilskud . . . . .		202.80	
			5700.00
			3100.00

## h. Lejeafgifter:

Leje af:	Aarlig Leje	
1. Matr.-Nr. 796 af Bygr., Sletten 14 . . . . .	180.00	
2. — 689a » — Marie Koefoedsvej 1 . . . . .	2760.00	
3. — 656 » — Møllegade 8 . . . . .	144.00	
4. — 749 » — Kajstræde 10 . . . . .	300.00	
5. — 202 » — Hedningestræde 6 . . . . .	588.00	
6. — 270 a, 286 b Bygr., Skarpegade 11 . . . . .	312.00	
7. Det tidligere Isolationshus, Matr.-Nr. 271 c . . . . .	576.00	
8. Lille Sejersgaard . . . . .	1128.00	
9. Havelodder . . . . .	2400.00	
10. Jordlodder . . . . .	625.00	
11. Lokaler til Biblioteket . . . . .	5200.00	
12. — , Lysbadeanstalten . . . . .	1400.00	
13. Matr.-Nr. 505 og 507 af Bygr., Snorregade 1 og 5 . . . . .	228.00	
14. Matr.-Nr. 438 af Bygr., L. Madsegade 19 . . . . .	300.00	
15. — 296c » — Almegade 11 . . . . .	336.00	
16. Træhusene ved Lundens Mindevej . . . . .	1200.00	
17. Matr.-Nr. 330, Soldaterstræde 10 . . . . .	420.00	
18. Det gl. Fattighus, Møllegade 42 . . . . .	324.00	
19. Matr.-Nr. 170 af Bygr., Vimmelskiftet 22 . . . . .	540.00	
20. — 187 » — Klingegade 7 . . . . .	96.00	
		Overføres 19057.00 16695.85



	Kr.	Kr.
	Overført	19057.00
		16695.85
Fragaar:		
Vedligeholdelse og Skatter . . . . .	4000.00	
Renter (5 $\frac{0}{10}$ af Kr. 269196.97) . . . . .	13459.85	
Afskrivn. (1 $\frac{0}{10}$ af Kr. 107800.00) . . . . .	1078.00	
— (3 $\frac{0}{10}$ » — 27174.89) . . . . .	815.00	
	<u>1893.00</u>	
		<u>19352.85</u>
		÷ 295.85
		<u>16400.00</u>

#### IV. Afgifter af faste Ejendomme m. v.:

a. Faste aarlige Afgifter, som ved Salg af kommunale Ejendomme ere paalagte disse: Af Sct. Knuds Præstegaard . . . . .	400.00	
b. Afgift efter Frd. 18de Oktbr. 1811 § 7 . . . . .	0	
c. Andre Afgifter: . . . . .	0	
		<u>400.00</u>

#### V. Afgifter og Kendelser ifølge Næringsloven af <sup>29</sup>/<sub>12</sub> 1857 m. fl. Love:

a. Kendelser for Næringsadkomster . . . . .	2500.00
b. Afgift af Brændevinshandel . . . . .	7500.00
c. Do ifølge Beværterlovens § 22 . . . . .	50.00
d. Afgift ifølge Beværterlovens § 29, 3die Stk. . . . .	0.00
e. Indtægt ifølge Lov af $\frac{1}{3}$ 1889 om Handelsregistre m. m. . . . .	30.00
f. Do. ifølge Lov af $\frac{18}{4}$ 1925 om Hundeafgift m. m. . . . .	2000.00
g. Do. af frivillige Svendeprøver . . . . .	20.00
h. Do. ifølge Lov 1ste April 1922 om Afgift af Forestillinger m. v. . . . .	8000.00
i. Do. ifølge Lov om Jagten af 30te Juni 1922 for Jagttegn . . . . .	900.00
	<u>21000.00</u>

VIII. Tilskud fra Staten i H. t. Lov Nr. 85 af  $\frac{15}{6}$  1903 . . . . . 7600.00

IX. Koncessionsafgifter . . . . . 0

#### X. Andre Indtægter:

a. $\frac{1}{4}$ pCt. Afgift ifl. Reglement for Købstædernes Fattigvæsen af $\frac{5}{7}$ 1803 § 42 Nr. 3, jfr. Lov om Afgifter af frivillige Auktioner over Handelsvarer af $\frac{26}{6}$ 1868 . . . . .	150.00
b. Bøder:	
1. Skolemulkter . . . . .	100.00
2. Andre Bøder . . . . .	200.00
3. Bøder i Henh. til Lov om Folkeregistre. . . . .	300.00
	<u>600.00</u>
	Overføres
	750.00

		Kr.
	Overført	750.00
c. Bygningsgebyrer . . . . .		500.00
d. Forskellige Indtægter:		
1. Afgift af Benzintanke paa Gaderne . . . . .		250.00
		1500.00
<b>XI. Paalignede Skatter:</b>		
a. Ejendomsskatter:		
1. Grundskyld . . . . .	26460.00	
2. Ejendomsskyld . . . . .	17787.00	
		44247.00
b. Skat af Aktieselskaber i H. t. Lov Nr. 73 af 29/3 1924 . . . . .	27000.00	
Heri fragaar andre Kommuneris Andel . . . . .	5400.00	
		21600.00
c. Skat til Kommunen som Erhvervskommune i H. t. Lov Nr. 73 af 29/3 1924 . . . . .		4000.00
d. Personlig Kommuneskat . . . . .	878929.78	
Heri Fradrag efter Lov Nr. 73 af 29/3 1924 § 14 . . . . .	2700.00	
		876229.78
		946076.78
Heri fragaar eftergivne og uerholdelige Restancer . . . . .		60000.00
		886076.78
Opkrævning af Statsskatter . . . . .	266000.00	
Herfra det til Staten indbetalte Beløb . . . . .	266000.00	
		0.00

### Driftsudgift.

#### I. Byens Bestyrelse i Almindelighed:

1. Lønninger og Pensioner:		
a. Borgmesteren . . . . .	7900.00	
b. Kommunebogholderen (1/1 1898) . . . . .	7850.00	
c. Kommunekassereren (1/7 1925) . . . . .	5640.00	
d. 1. Fuldmægtigen (1/4 1921) . . . . .	5900.00	
e. 2. — (1/8 1925) . . . . .	4050.00	
f. Assistenten ved Kontranoteringen (1/4 1919) . . . . .	3150.00	
g. 3 Kontorister (1/4 1919, 1/11 1921 og 1/4 1926) . . . . .	7650.00	
		42140.00
Fragaar:		
Havnens Tilskud . . . . .	5540.00	
Forsørgelsesvæsenets do. (Kto. II 1 og IV 1 c) . . . . .	6200.00	
Gasværkets do. . . . .	6000.00	
		17740.00
Overføres	17740.00	41240.00

	Kr.	Kr.	Kr.
	Overført 17740.00	42140.00	
Vandværkets Tilskud . . . . .	1000.00		
Elektricitetsværkets do. . . . .	6000.00		
	<hr/>	24740.00	
			17400.00
h. Stadskonduktøren . . . . .			5250.00
i. Pensioner:			
1. Bygningsinspektør Jespersens Enke . . . . .		500.00	
2. Fhv. Lærerinde Herm. Koefoed . . . . .		350.00	
3. » Undersøger for Alderdomsunderstøt- sen J. Marcher . . . . .		300.00	
4. » Renovatør N. Clausen . . . . .		1800.00	
5. Renovatør H. C. Ipsens Enke . . . . .		500.00	
6. Fhv. Skorstensfejer J. N. Hansen . . . . .		1380.00	
7. Fhv. Kommunekasserer P. Westh . . . . .		3600.00	
8. Fhv. Renovatør L. Andersen . . . . .		2350.00	
9. Fhv. Fattiggaardsbest. Kjøller . . . . .		3050.00	
10. Fhv. Skattekræver H. Jakobsen . . . . .		300.00	
11. Tilskud til Pensionsfonden . . . . .		1432.72	
		<hr/>	15562.72
2. Udgifter til Skatters Paaligning og Opkrævning . . . . .		12500.00	
Fragaar:			
a. Statskassens Godtgørelse for Opkrævning af Statsskatter . . . . .	3300.00		
b. Gebyr for Udpantninger . . . . .	2500.00		
	<hr/>	5800.00	
			6700.00
3. Andre Kontorholdsudgifter:			
a. Kommunekontoret . . . . .		7000.00	
b. Stadskonduktørens Kontor . . . . .		1000.00	
		<hr/>	8000.00
4. Vedligeholdelse m. v. af Kontorlokaler:			
a. Rengøring og Fyring . . . . .		2400.00	
b. Brændsel og Belysning . . . . .		1600.00	
c. Andre Udgifter . . . . .		400.00	
		<hr/>	4400.00
5. For Benyttelse af Raadhuset . . . . .			150.00
6. Andre Udgifter:			
a. Avertissementer, Tryksager m. v. . . . .		5500.00	
b. Revision . . . . .		2500.00	
c. Forskellige Udgifter . . . . .		1000.00	
		<hr/>	9000.00
7. Renter (5 % af Kr. 65621.39) . . . . .			3281.07
8. Afskrivning (1 % af do.) . . . . .			656.21
			<hr/>
			70400.00
			<hr/>
<b>II. Fattigvæsenet:</b>			
1. Lønninger og Pensioner:			
a. Andel i 1ste Fuldmægtigens Løn . . . . .	4133.33		
Pensionsfondstilskud . . . . .	177.60		
	<hr/>	4310.93	
	<hr/>	4310.93	
	Overføres	4310.93	

		Kr.	Kr.
	Overført	4310.93	
b. Forsørgelsesvæsenets Undersøger (1/1 1920)	4579.20		
Pensionsfondstilkud	193.90		
		<u>4773.10</u>	
Heraf udreder:		9084.03	
Aldersrenten (Kt. IV c)	1591.03		
Hjælpekassen (Kt. III 1 a)	795.52		
		<u>2386.55</u>	
			6697.48
2. Udgifter til trængendes Forsørgelse:			
a. Forsørgelsesgaarden:			
1. Løn til Bestyreren (1/11 1926)	2541.39		
Pensionsfondstilkud	163.20		
		<u>2704.59</u>	
2 Køkkenpiger	960.00		
		<u>3664.59</u>	
2. Husholdningen:			
8420 Forplejningsdage à Kr. 1.05		8841.00	
3. Brændsel og Belysning		1500.00	
4. Beklædning		500.00	
5. Medicin og Lægehonorar		200.00	
6. Vask og Rengøring		600.00	
7. Vedligeholdelse af Bygninger og Inventar		350.00	
8. Skatter og Brandkontingent		300.00	
9. Andre Udgifter		1844.41	
		<u>17800.00</u>	
Fragaar:			
10. Takstmæssig Betaling 5500 Belægningsdage à 160	8800.00		
11. Andre Indtægter	200.00		
		<u>9000.00</u>	
		8800.00	
12. Landbruget:			
	Indtægt.		
a. Mælk og Fløde	8900.00		
b. Sæd og Kartoffler	1300.00		
c. Haveprodukter	400.00		
d. Salg af Kreaturer, Kalve og Grise	2200.00		
e. Værdien af de paa Anstalten anvendte Landbrugsprodukter	1400.00		
f. Andre Indtægter	800.00		
		<u>15000.00</u>	
	Udgift:		
g. 1 Fodermester	660.00		
1 Karl	300.00		
		<u>960.00</u>	
Overføres	960.00	15000.00	8800.00
			6697.48

	Kr.	Kr.	Kr.	Kr.
	960.00	15000.00	8800.00	6697.48
h. Indkøb af Foderstoffer	2800.00			
i. Indkøb af Kunstgødning o. l. . . . .	400.00			
k. Vedligeholdelse af Bygninger og Inventar . .	600.00			
l. Skatter og Afgifter . . . . .	500.00			
m. Elektricitet og Andre Udgifter . . . . .	545.73			
n. Flidsgodtgørelse til Bøerne paa Anstalten	500.00			
o. Forrentning 5 % af Kr. 67885.49 . . . . .	3394.27			
p. Afskrivning 1 % af Bygninger (30000 Kr.)	300.00			
		10000.00		
			÷ 5000.00	
				3800.00
b. Understøttelser med Fattighjælps Virkning:				
1. Kontant Pengehjælp . . . . .			39000.00	
2. Husleje . . . . .			4000.00	
3. Plejebørn . . . . .			6000.00	
4. Brændsel . . . . .			2500.00	
5. Føde og Beklædning . . . . .			2000.00	
6. Sygehjælp . . . . .			1000.00	
7. Hospitalsophold og Medicin . . . . .			6000.00	
7. Fattiges Hjemsendelse . . . . .			500.00	
8. Refusioner til fremmede Kommuner . . . . .			18000.00	
9. Alimentsbidrag i Henh. til Lov <sup>27/5</sup> 1908 . . . . .		9000.00		
Fragaar Refusioner . . . . .		4000.00		
			5000.00	
			84000.00	
Fragaar Refusioner . . . . .			48000.00	
				36000.00
3. Understøttelser uden Fattighjælps Virkning:				
a. Sindssyge iflg. Fattigl. § 61 . . . . .			13500.00	
b. Aandssvage . . . . .			3000.00	
c. Epileptikere . . . . .			2000.00	
d. Blinde og Døvstumme . . . . .			2000.00	
e. Vanføre og Lemlæstede . . . . .			1300.00	
f. Tuberkuløse og Kirtelsvage . . . . .			1500.00	
g. Lægehjælp . . . . .			1600.00	
h. Begravelseshjælp . . . . .			1300.00	
i. Jordemoderhjælp . . . . .			200.00	
k. Fortsat Sygekassenhjælp § 63, 1. Stk. . . . .			6000.00	
l. Kroniske Syge § 63, 2. Stk. . . . .			13000.00	
m. Anbringelse af Værgeraadsbørn . . . . .			2000.00	
n. Hjælp til Tuberkulosepatienters Familier iflg. Lov <sup>29/4</sup> 1913 § 29 . . . . .			800.00	
o. Epidemiloven af <sup>10/5</sup> 1915 § 35 . . . . .			100.00	
		Overføres	48300.00	46497.48

	Kr.	Kr.
Overført	48300.00	46497.48
p. Invalideloven m. m.:		
1. Kur og Pleje for Rentenydere § 22 og 26 . . . . .	500.00	
2. Bidrag til Rentenydere over 62 Aar § 27 . . . . .	2800.00	
Fragaar Refusion fra andre Kommuner . . . . .	600.00	
	2200.00	
3. Forskud efter § 25 . . . . .	10000.00	
Fragaar Refusion fra Fonden og andre Kommuner . . . . .	8000.00	
	2000.00	
	4700.00	
	53000.00	
Fragaar Refusioner . . . . .	18000.00	
		35000.00
4. Vedligeholdelse af Fattigvæsenets Bygninger og Inventar . . . . .		600.00
5. Kontorholdsudgifter: Papir, Protokoller, Telefon m. m. til Forsørgelsesvæsenet, Aldersrente, Enkebørn, Børnetilsyn og Værgeraad . . . . .		2000.00
6. Andre Udgifter . . . . .		402.52
		<u>84500.00</u>

### III. Tilskud til Hjælpekassen, Arbejdsløshedskasser m. v.:

a. Tilskud til Hjælpekassen:		
I Henhold til Hjælpekasseloven af 29. April 1913	45000.00	
Andel i Undersøgerens Løn . . . . .	795.52	
	45795.52	
Fragaar Statens Tilskud . . . . .	4500.00	
		41295.52
b. Udgifter til Sygekasser (jfr. særlig Sygekasseloven af 10. Maj 1915, ændret ved Lov af 6. Maj 1921):		
1. Kontante Tilskud til Sygekasser . . . . .	1500.00	
2. Refusion til anerkendte Sygekasser for kronisk syge . . . . .	1000.00	
3. Tilskud til Betaling af Medlemsbidrag til anerkendte Sygekasser . . . . .	300.00	
4. Befordring af Sygekassemedlemmer . . . . .	200.00	
		3000.00
d. Udgifter ifølge Lovgivningen om Arbejdsanvisning og Arbejdsløshedsforsikring m. m. (jfr. Lov 22de Decbr. 1921):		
1. Tilskud til Betaling af Medlemsbidrag til Arbejdsløshedskasser . . . . .	200.00	
Overføres	200.00	44295.52

	Overført	Kr.	Kr.
		200.00	44295.52
2. Tilskud til Arbejdsløhedskasser (jfr. Lov 22de Decbr. 1921 § 16, 3die Stk. og tidligere gældende, tilsvarende Bestemmelser)	25000.00		
3. Tilskud til Hjælpekassen i Anledning af ekstraordinær Arbejdsløshed (Lov 22de Decbr. 1921 § 31)	60000.00		
Heri fragaar: Tilskud fra Staten efter § 31, 10de Stk.	40000.00		
		20000.00	45200.00
			89495.52

## IV. 1. Aldersrente:

## a. Understøttelse:

1. Personer, som bor og er forsørgelsesberettiget i Rønne	340000.00
2. Refusion til fremmede Kommuner	20000.00
3. Personer, som er forsørgelsesberettiget i fremmede Kommuner	81000.00
÷ Refusioner $\frac{3}{4}$	60750.00
	20250.00

380250.00

Heraf udreder Statskassen  $\frac{7}{12}$  med . . . . . 221812.50

## b. »De gamles Hjem«:

158437.50

1. Lønninger:	
a. Bestyrerinden	2074.40
b. 1 Pige til Sygepleje	840.00
c. 1 Vaskepige	780.00
d. 1 Kokkepige	720.00
e. 6 Køkken- og Gangpiger	3600.00
f. 1 Fyrbøder	600.00
g. Pensionsfondstilskud	122.40
	8736.80
2. Husholdningen 30000 Forplejningsdage à 1.05	31500.00
3. Brændsel og Belysning	12000.00
4. Beklædning	1000.00
5. Læge og Medicin	4000.00
6. Vask og Rengøring	5000.00
7. Vedligeholdelse af Bygninger og Inventar	3000.00
8. Andre Udgifter	5163.20
Fragaar:	70400.00
9. Takstmæssig Betaling 26000 Belægningsdage à 3 Kr. 00 Ø.	78000.00
	÷ 7600.00
10. Forrentning (5 % af Kr. 480898.60)	24044.93
11. Afskrivning ( $1\frac{1}{2}$ % » — 480898.60)	7213.48
	31258.41

23658.41

Overføres 182095.91

	Overført	Kr.	Kr.
c. Andre Udgifter:			182095.91
Andel i l. Fuldmægtigens Løn . . . . .		2066.67	
— i Undersøgerens Løn . . . . .		1526.40	
Pensionsfondstilkud . . . . .		153.40	
Uforudsete Udgifter . . . . .		557.62	
		<u>4304.09</u>	
			<u>186400.00</u>

#### IV 2. Understøttelser til Børn af Enker:

a. Understøttelser til Enker i Kommunen . . . . .	11000.00	
b. Refusion til fremmede Kommuner . . . . .	1200.00	
	<u>12200.00</u>	
Heri fragaar Refusion fra fremmede Kommuner	1500.00	10700.00
Fragaar Statskassens Refusion . . . . .		5350.00
		<u>5350.00</u>

#### V. Skolevæsenet:

##### I. Lønninger:

a. Lærerløn . . . . .	156172.45	
÷ Statstilkud . . . . .	73388.17	
	<u>82784.28</u>	
b. Tilsyn med Oversiddere . . . . .		250.00
c. Tilsyn med Samlingerne . . . . .		250.00
d. Vikarløn . . . . .		1015.72
e. Pedellernes Løn . . . . .	7631.20	
Pensionsfondstilkud . . . . .	268.80	
	<u>7900.00</u>	
		<u>92200.00</u>
2. Bidrag til Amtsskolefonden . . . . .		0
3. Tilkud til private Skoler . . . . .		200.00
4. Kontorholdsudgifter . . . . .		100.00
5. Undervisningsmidler . . . . .		8500.00
6. Vedligeholdelse af Bygninger og Inventar . . . . .		6000.00
7. Brændsel og Belysning . . . . .		8800.00
8. Vandafgift, Skatter og Brandkontingent . . . . .		4300.00
9. Renholdelse af Skolelokaler . . . . .		9500.00
10. Varer til Skolekøkkenet . . . . .		1100.00
11. Andre og uforudsete Udgifter . . . . .		2600.00
12. Renter (5 % af Kr. 779115.93) . . . . .		38955.80
13. Afdrag (1 % af — 779115.93) . . . . .		7791.16
		<u>180046.96</u>
	Overføres	180046.96



14. Refusion for Skolebørn fra fremmede Kommuner	Overført	180046.96
15. Statstilskud til Forrentning af Skolelaan	1000.00	
	1560.00	
		<u>2560.00</u>
		<u>177486.96</u>

VI. Rets- og Politivæsenet . . . . . 0.00

VII. Medicinalvæsenet:

Tilskud til Bornholms Sanatorium . . . . . 8981.65

VIII. Gader og Veje:

1. Lønninger og Pensioner		0.00
2. Byens Gader:		
a. Nye Arbejder	0.00	
b. Hovedreparationer	0.00	
c. Almindelige Vedligeholdelser	0.00	
d. Omlægning af Fortove med Fliser	3260.00	
e. Tjæring af Gader	3000.00	
		<u>6260.00</u>
3. Byens Veje:		
a. Almindelige Vedligeholdelser	1000.00	
b. Skærveslagning	1500.00	
		<u>2500.00</u>
4. Tilskud til Amtsrepartitionsfonden		0.00
5. Kloakarbejder		500.00
6. Andre Udgifter		0.00
		<u>9260.00</u>

IX. Byens Belysning:

1. Gasforbrug		12000.00
2. Lygtetænderne		9000.00
3. Vedligeholdelse af Brændere og Net		2000.00
4. Nye Lygter		100.00
5. Andre Udgifter		100.00
		<u>23200.00</u>

X. Begravelsesvæsenet . . . . . 0.00

XI. Den offentlige Renlighed:

1. Renholdelse af Komm. Gader, Veje og Kloakbrønde:		
Dagrenovatørernes Løn		4000.00
2. Snekastningen m. v.		2000.00
3. Den offentlige Renovations Udførsel:		
Natrenovationen:		
a. Renovatørernes Løn	6120.00	
Pensionsfondstilskud	178.00	
		<u>6298.00</u>
	Overføres	6298.00
		6000.00

	Overført	Kr.	Kr.
b. Afhenterne . . . . .		6298.00	6000.00
c. Anskaffelse og Vedligeholdelse af Materiel . . . . .		7500.00	
d. Andre Udgifter . . . . .		2000.00	
		402.00	
		<u>16200.00</u>	
Fragaar Afgift for Tøndernes Afhentning . . . . .		14700.00	1500.00
			<u>7500.00</u>

## XII. Brandvæsenet:

1. Lønninger og Pensioner:			
a. 1 Brandinspektør, 1 Assistent og 1 Underassistent . . . . .		1210.00	
b. Brandmandskabet . . . . .		2200.00	
c. 2 Brandmestre . . . . .		806.00	
d. Brandvisitation . . . . .		400.00	
		<u>4616.00</u>	
2. Vedligeholdelse af Brandrekvisitter . . . . .			600.00
3. Vedligeholdelse af Bygninger . . . . .			300.00
4. Andre Udgifter . . . . .			1284.00
5. Renter (5 % af Kr. 4100.00) . . . . .			205.00
6. Afskrivning (1 % af Kr. 4100.00) . . . . .			41.00
			<u>7046.00</u>
Fragaar Havnens Tilskud $\frac{1}{5}$ . . . . .			1409.20
			<u>5636.80</u>
XIII. Indkvarteringsvæsenet . . . . .			500.00

## XIV. De offentlige Lystanlæg:

1. Gartnerens Løn . . . . .		1200.00	
2. Opsynsmanden v. Østre Anlæg . . . . .		300.00	
3. Pasning af Anlæggene . . . . .		900.00	
4. Istandsættelse af Spadserestierne . . . . .		125.00	
5. — — — Bænke . . . . .		300.00	
6. Pasning af Springvandene . . . . .		125.00	
7. Indretning af Toiletter i Østre Anlæg . . . . .		800.00	
8. Uforudsete Udgifter . . . . .		250.00	
		<u>4000.00</u>	

## XV Renter af Gæld og

## XVI. Henlæggelse m. m. svarende til Afdrag paa Gæld.

	Renter	Afdrag	Restgæld 31/3 1928
	Kr.	Kr.	Kr.
1. Bornh. Spare- og Laanekasse (Laan af 1890 til Skolen, 4 $\frac{0}{0}$ ) . . . . .	334.84	1765.16	7042.64
2. Samme (Laan af 1891 til Skolen, 4 $\frac{0}{0}$ ) . . . . .	76.82	323.18	1677.35
3. Samme (Laan af 1892 til Skolen, 4 $\frac{0}{0}$ ) . . . . .	78.47	321.53	1719.98
4. Nationalbanken (Laan af 1897 til Jernbanen, 3 $\frac{2}{5}$ $\frac{0}{0}$ ) . . . . .	2075.34	4134.66	57929.68
5. Livsforsikringsselsk. »Hafnia« (Laan af 1903 til Vandværket, 4 $\frac{1}{4}$ $\frac{0}{0}$ ) . . . . .	10365.30	10634.70	235885.41
6. Amtskommunefonden (Laan af 1902 til Kloak, 4 $\frac{0}{0}$ ) . . . . .	456.30	543.70	10998.36
7. Statskassen til videre Udlaan til Fiskere, 3 $\frac{0}{0}$ . . . . .	1.59	26.10	32.96
8. Bornh. Spare- og Laanek. (Laan af 1897 til Gasværket, 3 $\frac{3}{4}$ $\frac{0}{0}$ ) . . . . .	2755.48	8494.52	67088.71
9. Samme (Laan af 1898 til do., 4 $\frac{0}{0}$ ) . . . . .	154.26	270.74	3652.80
10. Sjællands Stifts off. Midler (Laan af 1908 til Skole, 5 $\frac{0}{0}$ ) . . . . .	1042.13	2457.87	18991.62
11. Sjællands Stifts off. Midler (Laan af 1910 til Skole, 5 $\frac{0}{0}$ ) . . . . .	1310.57	2189.43	24562.44
12. Komm. Kreditforeningen (Laan af 1910 til Elektricitetsværk, 4 $\frac{0}{0}$ ) . . . . .	3050.00	13000.00	66500.00
13. Bornh. Spare- og Laanekasse (Laan af 1910 til Elektricitetsværk, 4 $\frac{1}{4}$ $\frac{0}{0}$ ) . . . . .	3596.22	2178.78	82977.16
14. Statsanstalten for Livsforsikring (Laan af 1909 til Kloak, Elektricitetsværk m. m., 5 $\frac{0}{0}$ til 11/6 1918, derefter 4 $\frac{0}{0}$ ) . . . . .	8497.38	8752.62	205848.13
15. Bornh. Spare- og Laanekasse (Laan af 1903 til Vandværk, 4 $\frac{1}{4}$ $\frac{0}{0}$ ) . . . . .	47.81	300.00	900.00
16. Kommune Kreditf. (Laan af 1912 til Badeanstalt, Kloak m. m., 4 $\frac{1}{2}$ $\frac{0}{0}$ ) . . . . .	1670.75	2400.00	34900.00
17. Bornh. Spare- og Laanekasse (Laan af 1912 til Elektricitetsværk, Kloak m. m., 4 $\frac{1}{4}$ $\frac{0}{0}$ ) . . . . .	915.40	502.10	21161.06
18. Statsanstalten for Livsforsikring (Laan af 1913 til Kloak, Skole m. m., 5 $\frac{0}{0}$ til 11/6 1921, derefter 4 $\frac{0}{0}$ ) . . . . .	1109.27	1440.73	26647.69
19. Bornh. Spare- og Laanekasse (Laan af 1916 til Gasværksbestyrerbolig, 4 $\frac{1}{2}$ $\frac{0}{0}$ ) . . . . .	141.76	800.00	2550.00
20. Komm. Kreditforeningen (Laan af 1916 til Kloak, Vandværk m. m., 4 $\frac{1}{2}$ $\frac{0}{0}$ ) . . . . .	6076.00	11200.00	125600.00
21. Rønne Havn (Laan af 1916 4 $\frac{0}{0}$ ) . . . . .	81.00	100.00	1950.00
22. Dansk Folkeforsikringsanstalt (Laan af 1918, 5 $\frac{0}{0}$ ) . . . . .	11281.25	8500.00	219250.00
23. Bornh. Spare- og Laanekasse (Laan af 1920 til Køb af Jord, 5 $\frac{0}{0}$ ) . . . . .	2437.50	2000.00	47250.00
Overføres	57555.44	82335.82	1265115.99

	Renter	Afdrag	Restgæld 31/3 1927
	Kr.	Kr.	Kr.
Overført	57555.44	82335.82	1265115.99
24. Samme (Laan af 1920 til Køb af Matr.-Nr. 153 b og 154 af Markj. 5 <sup>0</sup> / <sub>0</sub> )	409.20	232.06	8009.29
25. Samme (Laan af 1920 til Køb af Matr.-Nr. 47 Markj. m. fl. Jordlodder, 5 <sup>0</sup> / <sub>0</sub> )	1436.86	513.94	28350.22
26. Samme (Laan af 1921 til Køb af Skoleinspektørbolig, 5 <sup>0</sup> / <sub>0</sub> )	325.00	0	6500.00
27. Rentier A. Pedersen (do. do.)	125.00	0	2500.00
28. Kommunens Grundfond (Laan af 1921 til Udvidelse af Vejen til Amtssygehuset og Erhvervelse af Jord)		200.00	4507.80
29. Østift. Kredittf. (Laan overtaget ved Køb af Matr.-Nr. 202 Bygr.)	37.61	9.19	868.53
30. Bornh. Spare- og Laanekasse (do. do.)	14.38	50.00	250.00
31. Andel i det amerikanske Dollarlaan (Laan til Alderdomshjemmet m. m.)	24172.50	23440.00	421920.00
32. Andel i Sterlinglaanet (til Afløsning af tidl. Laan)	49432.82	26792.86	803785.70
33. Statslaan (Laan af 1922 til Alderdomshjemmet)	5970.46	1469.54	118302.43
34. Kommunens Grundfond (Laan af 1924 til Køb af Matr.-Nr. 1739)		370.00	708.00
35. Samme (Laan af 1924 til Køb af Matr.-Nr. 505 og 507)		500.00	1500.00
36. Kort Sterlinglaan af 1924 (til Indfr. af Gælden til »Danmark«)	2367.86	9285.72	32499.98
37. Laan af Handelsbanken til Køb af Ejendommen Matr.-Nr. 935	2096.88	1500.00	37000.00
38. Kort Sterlinglaan af 1925 (til Elektricitetsværket)	4250.00	16666.66	58333.34
39. Andel i Købstadkomm. Dollarlaan	36600.00	0	610000.00
40. Bornh. Spare- og Laanekasse (Laan ved Køb af Matr.-Nr. 270 a og 186 b)	50.75	100.00	940.00
41. Laan af Arbejdsløshedsfonden (til Gadearbejder)	375.21	237.30	6644.05
42. Andel i Købstadkomm. Dollarlaan	12000.00		200000.00
43. Nye Laan	3700.00	1200.00	103800.00
Totalsum	200919.97	164903.09	3711535.33
Fragaar Statstilskud i Henhold til Lov 5/2 1918 m. fl.	6665.72		
	194254.25	164903.09	3711535.33

Heraf overføres til Afskrivning paa  
Kommunens Ejendomme:

1. Købstadens Skov, Indtægtskonto III a 200.00
2. Gasværket, — III b 13844.81

Overføres 14044.81 164903.09

	Overført	Kr.	Kr.	Kr.
		14044.81	164903.09	
3. Vandværket, Indtægtskonto III c . . .		16622.23		
4. Elektricitetsværket, — III d . . .		27104.53		
5. Badeanstalten, — III e . . .		687.41		
6. Ejend. til Udleje, — III h . . .		1973.00		
7. Administrationsbygningen, Udgg. I . . .		656.21		
8. Forsørgelsesgaarden, — II . . .		300.00		
9. Kommuneskolerne, — V . . .		7791.16		
10. De gamles Hjem, — IV 1 . . .		7213.48		
11. Sprøjtehusene, — XII . . .		41.00		
			76433.83	
				88469.26

### XIX. Bidrag til forskellige Institutioner:

Rønne Afholdsforening . . . . .	70.00
Dameafdelingen under det røde Kors . . . . .	50.00
Bornholms Amts Plejehjemsforening . . . . .	100.00
Foreningen for Blindes Selvvirksomhed . . . . .	50.00
Hjemmet for Vanføre . . . . .	100.00
Foreningen til Oprettelse af skandinaviske Sømandshjem i fremmede Havne . . . . .	100.00
Teknisk Skole . . . . .	2200.00
Rønne Handelsskole . . . . .	100.00
Foreningen for fri Sygepleje ved en Diakonisse . . . . .	1000.00
Frelsens Hærs Slumstation . . . . .	100.00
Foreningen til Hjælp for ulykkelig stillede Mødre . . . . .	40.00
Lærebiblioteket . . . . .	100.00
Centralbiblioteket . . . . .	10000.00
Sætteskippereskolen i Rønne . . . . .	400.00
Offentlig Musik . . . . .	580.00
Handelsaftenskolen . . . . .	100.00
Dansk Byplanlaboratorium . . . . .	105.00
Det danske Hospitalsfond i Hamborg . . . . .	100.00
Teknologisk Institut . . . . .	200.00
Dansk Blindesamfund . . . . .	50.00
	<u>15545.00</u>

### XX. Bidrag til Amsrepartitionsfonden:

Efter Folketal . . . . .	156200.00
» Hartkorn . . . . .	2500.00
	<u>158700.00</u>

### XXI. Andre og uforudsete Udgifter:

1. Forsikringer . . . . .	3000.00
2. Udgifter ved Folkeregistret . . . . .	800.00
3. Andre Udgifter . . . . .	10000.00
	<u>13800.00</u>

## Bilag 2.

## B. Specifikationer til Indtægter ved Forbrug af Formue og Stiftelse af Gæld samt Udgifter til Erhvervelse af Formue og Afdrag paa Gæld.

Konto	<b>Indtægter.</b>	Kr.	Kr.
VI. Forbrug af Aktiver:			
a. Afdrag paa Ingeniør Kielbergs Obligation . . . . .		2000.00	
b. Do. paa Arbm. Andr. O. H. Jensens Panteobligation . . . . .		50.00	
c. Do. paa Arbm. Anker E. Andersens do. . . . .		100.00	
d. Do. paa Orla Laus Panteobligation . . . . .		100.00	
e. Do. paa Laan til Fiskere . . . . .		26.10	
f. Do. paa Kloak- og Brolægningsrefusioner . . . . .		7000.00	
g. Do. paa Kommunens Laan af Grundfonden . . . . .		1570.00	
		<u>10846.10</u>	
VII. Optagne Laan . . . . .			<u>0.00</u>
Henlæggelser fra Driftsbudgettet til forskellige Fornyelsesfond:			
a. Gasværkets Fornyelsesfond . . . . .			0.00
b. Vandværkets do. . . . .			0.00
c. Elektricitetsværkets do. . . . .			15000.00
d. Sammes Akkumulatorfond . . . . .			5000.00
			<u>20000.00</u>
Henlæggelse fra Driftsbudgettet til Afskrivninger paa Ejendomme m. m. (jfr. U. K. XVI.) . . . . .			<u>163703.09</u>
Pensionsfondens Indtægter:			
Renter af Fondens Kapital . . . . .			8300.00
Funktionærernes Bidrag . . . . .			4150.00
Tilskud fra Kommunekassen . . . . .			6600.00
			<u>19050.00</u>
Ligning paa Menigheden:			
Menighedsudgifter . . . . .			<u>44770.82</u>

**Udgifter.**

## Konto

## XVIII. Anden Forøgelse af Aktiver:

Indsat paa Sparekassebøger for:

Gasværkets Fornyelsesfond . . . . .	0.00
Vandværkets do. . . . .	0.00
Elektricitetsværkets do. . . . .	15000.00
Sammes Akkumulatorfond . . . . .	5000.00
Grundfonden . . . . .	3070.00

---

23070.00

---

XVI. Afdrag paa Gæld . . . . . 163703.09

## Pensionsfondens Udgifter:

---

Henlagt Overskud . . . . . 19050.00

## Menighedsudgifter:

## a. Afløst Højtidsoffer:

Sognepræsten . . . . .	3470.94
Kapellanen . . . . .	3155.40
	<hr/>
	6626.34

## b. Afløsning af Offer og Accidenser:

Sognepræsten . . . . .	2734.68
Kapellanen . . . . .	1051.80
	<hr/>
	3786.48

c. Bidrag til Kirken ifølge Kirkens Budget . . . . . 14794.00

d. Kirkebetjeningens Løn . . . . . 9604.00

e. Kirkeskat i Henhold til Lov 30te Juni 1922 . . . . . 8300.00

f. Kapellanens Huslejegotgørelse . . . . . 160.00

g. Renter og Afdrag af Laan til Kirkens Ombygning . . . . . 1500.00

---

44770.82
**C. Kassebeholdning.**

Kr.

## Ultimo 1925—26:

Rede Penge og Restancer . . . . . 1420614.00

Fragaar Skyld . . . . . 821567.00

---

599047.00

Forventet Underskud 1926—27 . . . . . 20000.00

---

579047.00

## Overskud i 1927—28:

Driftsindtægter . . . . . 0.00

Kapitalindtægter . . . . . 7776.10

---

7776.10

---

586823.10

## Bemærkninger til Overslaget 1927—28.

### ad Driftsoverslaget.

#### Indtægten.

II a 2. Angaaende Etatsraadinde Koefoeds Legat til Rønne Borgerskole henvises til Kancelli-Prom. af 16de Februar 1813 (Reskriptsamlingen for 1813 S. 101) og Indenrigsministeriets Skrivelse af 4de September 1865 (Reskriptsamlingen for 1865 S. 200—202.)

II. b. Da Kassebeholdningen for en væsentlig Del anvendes til Udgifter, som først senere dækkes ved Kommunens Indtægter (Skatter etc.), vil der af Kassebeholdningen neppe kunne paaregnes en Renteindtægt større end 1400 Kr.

II. c. Strafrenterne har udgjort:

I Aaret 1923—24 . . .	12557 Kr. 11 Ø.
» 1924—25 . . .	10469 — 24 —
» 1925—26 . . .	12050 — 92 —

---

35077 Kr. 27 Ø.

Gennemsnitlig . . . . . 11692 — 42 —

III a. Skoven.

Indtægten af solgte Skoveffekter har udgjort:

I Aaret 1923—24 . . .	7277 Kr. 94 Ø.
» 1924—25 . . .	8777 — 75 —
» 1925—26 . . .	11012 — 92 —

---

27068 Kr. 61 Ø.

Gennemsnitlig . . . . . 9022 — 87 —

1. Kulturarbejderne har andraget:

I Aaret 1923—24 . . .	506 Kr. 52 Ø.
» 1924—25 . . .	1120 — 17 —
» 1925—26 . . .	782 — 36 —

---

2409 Kr. 05 Ø.

Gennemsnitlig . . . . . 803 — 02 —

2. Skovningsarbejderne har andraget:

I Aaret 1923—24 . . .	2754 Kr. 84 Ø.
» 1924—25 . . .	4351 — 01 —
» 1925—26 . . .	4579 — 08 —

---

11684 Kr. 93 Ø.

Gennemsnitlig . . . . . 3894 — 98 —



## 3. Lønninger.

For Brugen af en Jordlod, fri Bolig og et Brændselsdeputat af 5 Bunker Klodsbrænde og 3 Bunker Kvas (Byraadets Beslutning i Mødet den 29de April 1902) er der fratrukket i Skovfogedens Lønning 498 Kr.

## 4. Andre Udgifter har udgjort:

I Aaret 1923—24 . . . .	1794 Kr. 37 Ø.
› 1924—25 . . . .	2022 — 33 —
› 1925—26 . . . .	2261 — 86 —
	<hr/>
	6078 Kr. 56 Ø.

Gennemsnitlig . . . . . 2026 — 19 —

Kontoen er nu delt i Nr. 3, 5, 6 og 7.

## e. Badeanstalten:

## Til Udgiften.

## 2. Udgiften har udgjort:

I Aaret 1923—24 . . . .	1328 Kr. 71 Ø.
› 1924—25 . . . .	1330 — 10 —
› 1925—26 . . . .	1206 — 94 —
	<hr/>
	3865 Kr. 75 Ø.
Gennemsnitlig . . . . .	1288 — 58 —

## 3. Udgiften har udgjort:

I Aaret 1923—24 . . . .	475 Kr. 00 Ø.
› 1924—25 . . . .	105 — 63 —
› 1925—26 . . . .	115 — 82 —
	<hr/>
	696 Kr. 45 Ø.
Gennemsnitlig . . . . .	232 — 15 —

## 4. Udgiften har udgjort:

I Aaret 1923—24 . . . .	329 Kr. 57 Ø.
› 1924—25 . . . .	1043 — 83 —
› 1925—26 . . . .	445 — 18 —
	<hr/>
	1818 Kr. 58 Ø.
Gennemsnitlig . . . . .	606 — 19 —

## 5. Udgiften har udgjort:

I Aaret 1923—24 . . . .	892 Kr. 47 Ø.
› 1924—25 . . . .	1368 — 35 —
› 1925—26 . . . .	904 — 66 —
	<hr/>
	3165 Kr. 48 Ø.
Gennemsnitlig . . . . .	1055 — 16 —

## f. Kødkontrollen:

## Kontrolafgiften har udgjort:

I Aaret 1923—24 . . . .	9417 Kr. › Ø.
› 1924—25 . . . .	8814 — › —
› 1925—26 . . . .	8870 — › —
	<hr/>
	27101 Kr. › Ø.
Gennemsnitlig . . . . .	9033 — 67 —

1. Dyrlægens Løn er fastsat i Lønregulativet for Kommunens Funktionærer, approberet ved Justitsministeriets Skrivelse af 31te Juli 1920.

2. For Indkrævning af Kontrolafgift betales 1 Kr. pr. Uge.

IV. Afgifter af faste Ejendomme.

- a. Ved Salget af Sct. Knuds Præstegaard i 1814 paalagdes der denne som aarlig Afgift: 4 Tdr. 3 Skpr. 10 Potter Rug, 13 Tdr. 2 Skpr. 12 Potter Byg og 13 Tdr. 2 Skpr. 12 Potter Havre, som betales med Penge efter Kapitelstaksten.

Afgiften har andraget:

I Aaret 1923—24 . . . . .	500 Kr. 42 Ø.
» 1924—25 . . . . .	708 — 66 —
» 1925—26 . . . . .	419 — 47 —

1628 Kr. 55 Ø.

Gennemsnitlig . . . . . 542 — 85 —

- V. Afgifter og Kendelser ifølge Næringsloven af 29de Decbr. 1857 m. fl. Love:

- a. Kendelser for Borgerskabsbreve har andraget:

I Aaret 1923—24 . . . . .	2940 Kr. » Ø.
» 1924—25 . . . . .	2722 — » —
» 1925—26 . . . . .	2038 — » —

7700 Kr. » Ø.

Gennemsnitlig . . . . . 2566 — 67 —

- b. Brændeafgiften har andraget:

I Aaret 1923—24 . . . . .	7293 Kr. 75 Ø.
» 1924—25 . . . . .	7385 — 62 —
» 1925—26 . . . . .	7515 — 62 —

22194 Kr. 99 Ø.

Gennemsnitlig . . . . . 7398 — 33 —

- c. Afgiften efter Beværterlovens § 22 har udgjort:

I Aaret 1923—24 . . . . .	50 Kr. » Ø.
» 1924—25 . . . . .	47 — 50 —
» 1925—26 . . . . .	50 — » —

147 Kr. 50 Ø.

Gennemsnitlig . . . . . 49 — 17 —

- d. Indtægten ifølge Fimaloven:

3 Aars Gennemsnit 21 Kr.

- f. Hundeafgiften har udgjort:

I Aaret 1923—24 . . . . .	1987 Kr. 25 Ø.
» 1924—25 . . . . .	1550 — 75 —
» 1925—26 . . . . .	1522 — » —

5060 Kr. 00 Ø.

Gennemsnitlig . . . . . 1686 — 67 —

- g. Indtægt af frivillige Svendeprøver:

3 Aars Gennemsnit 20 Kr.

## h. Forlystelsesskatten har indbragt:

I Aaret 1923—24 . . . . .	7519 Kr. 40 Ø.
» 1924—25 . . . . .	9105 — 31 —
» 1925—26 . . . . .	7830 — 43 —

---

24455 Kr. 14 Ø.

Gennemsnitlig . . . . . 8151 — 71 —

i. Jagttegn i H. t. Lov om Jagten af <sup>30</sup>/<sub>6</sub> 1922:

I Aaret 1923—24 . . . . .	918 Kr. » Ø.
» 1924—25 . . . . .	990 — » —
» 1925—26 . . . . .	900 — » —

---

2808 Kr. » Ø.

Gennemsnitlig . . . . . 936 — » —

## VIII. Tilskuddet i Henhold til Lov Nr. 85 af 15de Maj 1903 har udgjort:

I Aaret 1923—24 . . . . .	5469 Kr. » Ø.
» 1924—25 . . . . .	6954 — » —
» 1925—26 . . . . .	7355 — » —

---

19778 Kr. » Ø.

Gennemsnitlig . . . . . 6592 — 67 —

## X. Andre Indtægter.

a. <sup>1</sup>/<sub>4</sub> % Afgift af Løsøreaktioner har udgjort:

I Aaret 1923—24 . . . . .	188 Kr. 76 Ø.
» 1924—25 . . . . .	135 — 91 —
» 1925—26 . . . . .	98 — 30 —

---

422 Kr. 97 Ø.

Gennemsnitlig . . . . . 140 — 99 —

## b. Skolemulkterne har udgjort:

I Aaret 1923—24 . . . . .	115 Kr. 90 Ø.
» 1924—25 . . . . .	135 — 64 —
» 1925—26 . . . . .	34 — 35 —

---

285 Kr. 89 Ø.

Gennemsnitlig . . . . . 95 — 30 —

## Bøder har udgjort:

I Aaret 1923—24 . . . . .	225 Kr. » Ø.
» 1924—25 . . . . .	400 — » —
» 1925—26 . . . . .	993 — » —

---

1618 Kr. » Ø.

Gennemsnitlig . . . . . 539 — 33 —

## c. Bygningsgebyrer har udgjort:

I Aaret 1923—24 . . . . .	537 Kr. 64 Ø.
» 1924—25 . . . . .	436 — 22 —
» 1925—26 . . . . .	472 — 52 —

---

1446 Kr. 38 Ø.

Gennemsnitlig . . . . . 482 — 13 —

d Af Staten er bevilget Tilskud i Henhold til Skolelovens § 33, 1ste Stykke, i 28 Aar til Forrentning af og Afdrag paa Laan til Opførelse af Skolebygninger, nemlig:	
1ste Skolebygning (Bornholms Amts Skrivelse af <sup>16</sup> / <sub>6</sub> 1908)	450 Kr. » Ø.
Tilskud fra <sup>1</sup> / <sub>7</sub> 1908 at regne.	
2den Skolebygning (Bornholms Amts Skrivelse af <sup>16</sup> / <sub>10</sub> 1911)	450 — » —
Tilskud fra <sup>1</sup> / <sub>1</sub> 1911 at regne.	
Gymnastikhus (Bornholms Amts Skrivelse af <sup>28</sup> / <sub>10</sub> 1910)	450 — » —
Tilskud fra <sup>1</sup> / <sub>7</sub> 1910 at regne.	
Sløjdlokaler og Sløjdinventar (Bornholms Amts Skrivelse af <sup>21</sup> / <sub>12</sub> 1910)	210 — » —
Tilskud fra <sup>1</sup> / <sub>7</sub> 1910 at regne.	
	1560 Kr. » Ø.

Disse Tilskud, der tidligere har været opført under denne Konto, er i nærværende Overslag opført under Udgiftskonto V. Skolevæsenet.

#### XI. Paalignede Skatter.

a. 1. Beregning af kommunal Grundskyld og Ejendomsskyld efter den forrige Vurdering:	
Grundskyld 3,5 % af 7600000 Kr. . . . .	26460 Kr. » Ø.
Ejendomsskyld 2,625 % af 6276000 Kr. . . . .	17787 — » —
	I alt 44247 Kr. » Ø.
Grundskatten vilde udgjort 1926—27 . . . . .	3377 Kr. 38 Ø.
Husskatten — — — — . . . . .	31888 — 58 —
	I alt 35265 Kr. 96 Ø.

#### b. Skat af Aktieselskaber har udgjort:

I Aaret 1923—24 . . . . .	26806 Kr. 17 Ø.
» 1924—25 . . . . .	30064 — 18 —
» 1925—26 . . . . .	25292 — 57 —
	82162 Kr. 92 Ø.
Gennemsnitlig . . . . .	27387 — 64 —

#### Andel til andre Kommuner:

I Aaret 1923—24 . . . . .	5429 Kr. 14 Ø.
» 1924—25 . . . . .	5600 — 32 —
» 1925—26 . . . . .	5202 — 90 —
	16232 Kr. 36 Ø.
Gennemsnitlig . . . . .	5410 — 79 —

#### c. Erhvervsskat har udgjort:

I Aaret 1923—24 . . . . .	8365 Kr. 84 Ø.
» 1924—25 . . . . .	8353 — 30 —
» 1925—26 . . . . .	7212 — 42 —
	23931 Kr. 56 Ø.
Gennemsnitlig . . . . .	7977 — 19 —

d. I Henhold til Lov Nr. 73 af  $\frac{29}{3}$  1924 § 14 er der i den personlige Skat fradraget Erhvervsskat til andre Kommuner.

I Aaret 1923—24 . . . . .	2316 Kr. 08 Ø.
» 1924—25 . . . . .	1747 — 96 —
» 1925—26 . . . . .	4074 — 42 —
	<hr/>
	8138 Kr. 46 Ø.
Gennemsnitlig . . . . .	2712 — 82 —

Eftergivne og uerholdelige Restancer har udgjort:

I Aaret 1923—24 . . . . .	84628 Kr. 68 Ø.
» 1924—25 . . . . .	63179 — 02 —
» 1925—26 . . . . .	56271 — 10 —
	<hr/>
	204078 Kr. 80 Ø.
Gennemsnitlig . . . . .	68026 — 27 —

### Udgiften.

#### I. 1. h. Pensioner.

For at den fornødne Kapital til Pensionsfonden hurtigere kan skaffes til Veje foreslaas, at alle Pensioner ligesom f. A. afholdes af Kommunens Kasse. Kommunens Tilskud er opført med 5 % af Lønningerne.

2. Udgifter til Skatters Paaligning og Opkrævning har udgjort:

I Aaret 1923—24 . . . . .	12202 Kr. 24 Ø.
» 1924—25 . . . . .	11684 — 43 —
» 1925—26 . . . . .	13737 — 94 —
	<hr/>
	37624 Kr. 61 Ø.
Gennemsnitlig . . . . .	12541 — 54 —

Indkomst- og Formueskatten samt Grund og Ejendomsskyld til Staten paaregnes at blive ca. 266,000 Kr. Honoraret for Opkrævningen vil derefter blive ca. 3300 Kr.

#### 6. Andre Udgifter.

a. Avertissementer, Tryksager etc. har udgjort:

I Aaret 1923—24 . . . . .	4935 Kr. 71 Ø.
» 1924—25 . . . . .	6021 — 84 —
» 1925—26 . . . . .	10161 — 46 —
	<hr/>
	21119 Kr. 01 Ø.
Gennemsnitlig . . . . .	7039 — 67 —

#### II. Fattigvæsenet.

Fattiggaardsbestyrerens Løn er opført med det Beløb, der er fastsat ved Lønregulativet. Foruden Pengelønnen har han frit Underhold paa Anstalten for sig og Familie samt Bolig og Brændsel m. v. (Byraadets Beslutning i Møderne den 23de Oktober 1876 og den 27de Oktober 1913.)

Løvrigt henvises til Fattigudvalgets Forslag, hvorefter Udgiften antages at blive 15000 Kr. større end paa Overslaget for 1926—27, heraf er dog 3694 Kr. 27 Ø. Renrer og Afskrivning.

III a. Hjælpekassens Tilskud er forhøjet fra 40000 Kr. til 45000 Kr. og Statens Tilskud med 1000 Kr.

- d. 2. Tilskuddet til anerkendte Arbejdsløshedskasser er uforandret.  
 d. 3. Tilskuddet i Anledning af ekstraordinær Arbejdsløshed er forhøjet fra 12000 Kr. til 60000 Kr., hvoraf Staten refunderer  $\frac{2}{3}$ .

## IV 1. Aldersrenten.

Udgiften er 17751 Kr. 87 Øre mindre end paa Overslaget for 1925—26, naar bortses fra Forrentning og Afskrivning.

## V. Skolevæsenet.

3. Der er opført 200 Kr. til Forberedelsesskolen til Statsskolen.

## 5. Undervisningsmidlerne har kostet:

I Aaret 1923—24 . . . . .	7738 Kr. 02 Ø.
» 1924—25 . . . . .	6925 — 73 —
» 1925—26 . . . . .	8786 — 47 —
	<hr/>
	23450 Kr. 22 Ø.
Gennemsnitlig . . . . .	7816 — 74 —

## 6. Vedligeholdelse af Bygninger og Inventar har udgjort:

I Aaret 1923—24 . . . . .	5375 Kr. 50 Ø.
» 1924—25 . . . . .	5867 — 72 —
» 1925—26 . . . . .	6868 — 45 —
	<hr/>
	18111 Kr. 67 Ø.
Gennemsnitlig . . . . .	6037 — 22 —

## 7. Udgiften til Brændsel og Belysning har andraget:

I Aaret 1923—24 . . . . .	10117 Kr. 39 Ø.
» 1924—25 . . . . .	11690 — 06 —
» 1925—26 . . . . .	6032 — 45 —
	<hr/>
	27839 Kr. 90 Ø.
Gennemsnitlig . . . . .	9279 — 97 —

## 9. Udgiften til Rengøring har andraget:

I Aaret 1923—24 . . . . .	9330 Kr. 64 Ø.
» 1924—25 . . . . .	9598 — 85 —
» 1925—26 . . . . .	9586 — 78 —
	<hr/>
	28516 Kr. 27 Ø.
Gennemsnitlig . . . . .	9505 — 42 —

For Rengøring betales 1 Kr. pr. Klasseværelse og for Hovedrengøring i Sommerferien 12 Kr. pr. Klasseværelse. (Byraadets Beslutning i Mødet den 7de Septbr. 1920.)

## 10. Skolekøkkenet. Udgiften har andraget:

I Aaret 1923—24 . . . . .	1158 Kr. 15 Ø.
» 1924—25 . . . . .	1197 — 66 —
» 1925—26 . . . . .	948 — 47 —
	<hr/>
	3304 Kr. 28 Ø.
Gennemsnitlig . . . . .	1101 — 43 —

## 12. Andre og uforudsete Udgifter:

Medicin efter Lægens Ordre og Lægehonorar . . . . .	300 Kr. » Ø.
Telefoner . . . . .	250 — » —
Kørsler . . . . .	250 — » —
For Børn i fremmede Skoler og paa Sanatoriet . . . . .	300 — » —
Tilskud til Læreres Aarskursus . . . . .	450 — » —
Uforudsete Udgifter . . . . .	1050 — » —
	2600 Kr. » Ø.

## VI. Rets- og Politivæsenet.

Efter den med Amtsraadet afsluttede Overenskomst afholdes Udgifterne af Amtsrepartitionsfonden.

## VII. Medicinalvæsenet.

Bornholms Sanatoriums Underskud dækkes af de bornholmske Kommuner i Forhold til Folketallet. Kommunens Tilskud er opført med 6403 Kr. 81 Ø. mindre end paa forrige Budget.

## XI. Den offentlige Renlighed:

1. 2 Dagrenovatører lønnes hver med 2000 Kr. aarlig.

## 2. Natrenovationen.

a. For Afhentning af Latrintønderne betales 18 $\frac{1}{2}$  Øre pr. afhentet Tønde. Renovationsafgiften er

16 Kr. aarlig for Afhentning hver Uge,	
9 » » » » hver anden Uge,	
6 » » » » hver tredie Uge.	

De Husejere, der paa Grund af Uformuenhed ikke betale personlig Kommuneskat, ere fritagne for at svare Renovationsafgift (Byraadets Beslutning i Mødet den 24de Juni. 1902).

## XII Brandvæsenet.

I Medhold af Skr. af 11te Oktober 1905 fra Ministeriet for offentlige Arbejder udreder Rønne Havn  $\frac{1}{5}$  af Udgiften til Købstadens Brandvæsen.

**ad Kapitaloverslaget.**

## Menighedsudgifter.

- a. Højtidsofferet er fastsat i Kirkeministeriets Skrivelse af 7de Januar 1921 jfr. Indenrigsministeriets Skrivelse til Bornholms Amt af 26de s. M.  
b. Offer og Accidenser er fastsat i Kirkeministeriets Skrivelse af 26de Juni 1920 jfr. Indenrigsministeriets Skrivelse til Bornholms Amt af 14de Juli s. A.

c og d. Bidraget til Kirken er ifølge Kirkens Budgetter:

Kirkens alm. Udgifter . . . . .	12976 Kr. » Ø.
Renter og Afdrag af Kirkens Laan . . . . .	4000 — » —
Kirkebetjeningens Lønninger . . . . .	9604 — » —
	26580 Kr. » Ø.
Fragaar Kirkens Indtægter . . . . .	2182 — » —
	24398 Kr. » Ø.

e. Kirkeskatten udskrives i Henh. til Lov 30. Juni 1922 efter en af Kirkeministeriet foretagen Fordeling, i Aaret 1926—27 8202 Kr.

e. Renter af og Afdrag paa Laanet til Dækning af Kommunens Tilskud til Kirkens Ombygning:

Renter . . . . .	921 Kr. 24 Ø.
Afdrag . . . . .	578 — 76 —

1500 Kr. » Ø.

Restgæld  $\frac{31}{3}$  28 20036 Kr. 45 Ø.

De under denne Konto opførte Beløb skal alene paalignes Folkekirkens Medlemmer.

Pensionsfonden.

Samtlige Pensioner er opført paa Driftsoverslaget, for at Pensionsfondens Kapital hurtigere kan naa den Størrelse, der maa anses nødvendig.

---

Efter det sidste af det forrige Byraad vedtagne Overslag (1925—26) blev der udskrevet et samlet Skattebeløb af . . . . .	1058531 Kr. 23 Ø.
naar hertil lægges 25 $\frac{0}{10}$ . . . . .	264632 — 81 —
maa der altsaa uden Samtykke udskrives . . . . .	<u>1323164 Kr. 04 Ø.</u>





## Indholdstørtegnelse.

	Side
<b>Aldersrente.</b>	
Udvalgets Medlemmer . . . . .	4
Aldersrentenyderes Ret til vedtægtsmæssig Arbejdsløshedsunderstøttelse . . . . .	19
— Dyrtidstillæg . . . . .	25, 53
Gave: 1300 Kr. til »De gamles Hjem« fra Kathrine V. Hjorth . . . . .	29
Forskud paa Statstilskud . . . . .	35
Statens Resttilskud 1924—25 . . . . .	39
Aldersrente til straffede Personer, der har opnaaet Æresoprejsning . . . . .	39
Dagpengehjælp af Sygekasser til Aldersrentenydere . . . . .	43
Statens Forskud paa Aldersrentetilskud likvideres i Statsskatten . . . . .	46
Takster for Ophold paa Alderdomshjem . . . . .	60
Tilskud til Kommuner med særlig byrdefulde Aldersrenteudgifter . . . . .	63
Brændsel til Aldersrentenydere . . . . .	70, 71, 72
Beretning om Aldersrenten 1925—26 . . . . .	118
<b>Amtskommunefonden.</b>	
Rønne Kommunes Andel i Renter 1925—26 . . . . .	22
<b>Amtsraadet</b>	
Tilskud til Amtsrepartitionsfonden . . . . .	70
<b>Andragender til Erklæring.</b>	
Fra Amtet ang. ledig Stilling som Distriktsjordemoder . . . . .	26
» Ola Jønsson om Indfødsret . . . . .	26
» Arbmd. Nils Johan O. Østergren om do. . . . .	43
» Husbestyrerinde Bothilde Kr. Nielsen om do. . . . .	43
» Syerske Anna Månsson om do. . . . .	43
» Arbmd. Anders Nilsson om do. . . . .	43
» Massør Levy Gommesen Falkenstrøm om do. . . . .	50
» Søfyrbøder Johs. Andr. Olsen om do. . . . .	50
» Vejmand Per Jeppson om do. . . . .	50
» Arbmd. Anders Olsson om do. . . . .	55
» Føderm. Johs. P. Larsen om Æresoprejsning . . . . .	65
<b>Arbejdsløshed.</b>	
Cirkl. ang. hvilke arbejdsløse der maa anvendes ved Nødhjælpsarbejder. . . . .	19
Regler for Antagelse af Arbejdere til Nødhjælpsarbejder . . . . .	22
Arbejdsdirektørens Indberetning for 1923—24 . . . . .	25
Fra Arbmd. Fagforening om Iværksættelse af Arbejder . . . . .	44
» Socialministeriet om do. . . . .	50
» Kasse- og Regnskabsudvalget om do. . . . .	54, 56, 57, 60
Rabatkort paa Gas og billige Koks til arbejdsløse . . . . .	67, 68

**Arbejdsløshedskasser.**

Kommunens Tilskud for 1924—25 . . . . .	25
Cirkl. om Indbetaling af Komm. Tilskud m. v. . . . .	27

**Badeanstalt.**

Udvalgets Medlemmer . . . . .	5
-------------------------------	---

**Belysningsvæsenet (se Gas- og Elektricitetsværk).****Bevætningsvæsenet.**

Bevillingsnævnets Medlemmer . . . . .	10
Fra Hotel Phønix om lejlighedsvis at holde aabent til Kl. 1 Nat . . . . .	24, 31
Fastsættelse af Brændevinsafgift for fhv. Gaardejer Konrad Nielsen . . . . .	30
Fra Frk. Petrea Hansen om Servering udenfor hendes Konditori. . . . .	44
> Hotelværtforeningen for Danmark om Nedsættelse af deres Byrder . . . . .	55
Hotel Phønix's Lukketid Valgdagen . . . . .	70

**Bibliotek.**

Medlemmer af Bornholms Amts Biblioteks Bestyrelse . . . . .	7
Fra Centralbiblioteket om Tilskud og Lokaler . . . . .	21
Bibliotekforeningernes Aarsmøde . . . . .	49
De større Bibliotekers Sammenslutnings Møde i Odense . . . . .	62
Bornholms Amts Biblioteks Beretning for 1926—27 . . . . .	127

**Boligsager.**

Opførelse af Huse i Absalons- og Eginsgade . . . . .	17, 24, 27, 28, 51, 53, 60
Dansk Bygge- og Boligudstilling i København . . . . .	26
Nægtelse af Laan af Barakker fra Krigsministeriet . . . . .	29
Opførelse af 4 Træhuse ved Lundens Minde . . . . .	34, 36
Spørgeskema ang. Boligforholdene . . . . .	35, 67
Cirkl. ang. Støtte til Boligbyggeri . . . . .	36
Halvaarsydeler til Statsboligfonden af Laan til Byggeforetagender . . . . .	39
Fra Arbd. Fagfor. om Tilskud til Oprettelse af Lejlighed i Rosengade . . . . .	47
Skemaer fra Indenrigsmin. ang. Ejend. med Statsboligfondslaan . . . . .	57
Fra Journalist Salomonsen om Till. til at leje Lejlighed for sin Moder . . . . .	57

**Brandvæsenet.**

Brandkommissionens Medlemmer . . . . .	9
Benzintankanlæg . . . . .	18, 20, 30, 34, 45, 46, 52
Fra Brandkomm. om Fjernelse af 2 Vinduer i Brandstationen . . . . .	18
> — — — — — Installation af elektrisk Lys i do. . . . .	19
> — — — — — Bevilling af Beklædningsgenstande . . . . .	46
> Brandinspekt. om Tilskud til Møde i Odense . . . . .	54
> — — — — — med Tilbud paa Kørsel med Ellehammersprøjten . . . . .	59
Overladelser af en gl. Brandsprøjte til Musæets Samlinger . . . . .	56

**Brolægningsvæsenet.**

Udvalgets Medlemmer . . . . .	5
Div. Benzintankanlæg . . . . .	18, 20, 30, 34, 45, 46, 52
Brolægning af nordre Del af St. Torv . . . . .	18, 21, 27, 28, 31, 51, 55
Omlægning af Søndergade . . . . .	18, 21, 27, 28, 31
Istandsættelse af »Bækken« . . . . .	20, 22, 27, 28, 31, 55
Fra Beboere i »Bækken« om Fjernelse af Træer . . . . .	26, 28
Omlægning af Bondegade . . . . .	28, 30
Fra Pakhusforv. D. Jørgensen om Køb af Areal v. Matr.-Nr. 84 b . . . . .	31, 32
> Beboere i Kastanievej om Fjernelse af Træer . . . . .	40

### III

	Side
Tilbagerykning af S. P. Sillehoveds Ejendom . . . . .	40, 45, 47, 48, 50, 65, 66
Anskaffelse af nye Gadeskilte . . . . .	42
Omlægning af Korsgade og Slagtergade . . . . .	42, 45, 59, 60
Brolægning af Johnsenvej . . . . .	42, 45, 59, 60
Istandsættelse af Kandegade . . . . .	42, 45, 59, 60
Omlægning af »Trekanten« i St. Torvegade . . . . .	52
Anskaffelse af Tjæremaskine . . . . .	54
Brolægning af Krystalgade og østre Del af Byledgade . . . . .	54, 56, 60
Gennemskæring af Matr.-Nr. 264 f til Fortsættelse af Zahrtmannsvej	56, 58, 60, 66, 70
Brolægning af Jernbanevej og -plads . . . . .	56
Betaling for Skærveslagning og Ros og Kørsel for samme . . . . .	60
Nedlægning af Telefonkabler i forskellige Gader . . . . .	61
Forespørgsel om Tilbagerykning fra Gadelinien ved Nybygning paa Hjørnet af Klingegade og Myregade . . . . .	61
Forandringer af Telefonmaster i Byens Gader . . . . .	66
Fjernelse af Træer i Pilestræde . . . . .	67
Fra Beboere i Nordøstvej om Istandsættelse af Vejen . . . . .	69
» — i Østervoldgade om do. af Gaden . . . . .	69
Erhvervelse af Jord langs Gartner Pedersens Have til Fortov . . . . .	69
Belægning af Fortov med Klinker udfør Ejendommen Matr.-Nr. 760 . . . . .	69
Fra Beboere om Omlægning af Kirkestræde . . . . .	70, 71
Teglværksejer Kielbergs Vejplan over Matr.-Nr. 269 f Markj. . . . .	72

#### Byaaen.

Oprensning af Byaaen . . . . .	50
--------------------------------	----

#### Bygningsvæsenet.

Bygningskommissionens Medlemmer . . . . .	8
Disp. for Huse paa 1232 Bygr. . . . .	17
Fra Hotelejer Koch om Anbringelse af 2 Vinduer i Matr.-Nr. 1088 b . . . . .	20
» Akademisk Arkitektforening med Medlemsblad . . . . .	27
Disp. for Matr.-Nr. 177 e Bygr. . . . .	30, 32
— » — 886 » . . . . .	36, 38
— » — 301 a » . . . . .	36, 39
— » — 401 a » . . . . .	36, 39
— » — 1108 d » . . . . .	37, 38
— » — 678 » . . . . .	37, 38
— » — 989 » . . . . .	41
Fra Snedkervend Henry Christoffersen om Opførelse af Hus paa Matr.-Nr. 268 d og 278 c Markj. uden Kloak og W. C. . . . .	41
Byplanmøde i Helsingør . . . . .	49
Disp. for Matr.-Nr. 1027 b Bygr. . . . .	53, 57
— » — 863 » . . . . .	63, 66
— » — 37 » . . . . .	70, 71
Indberetning om Boligbyggeri m. v. . . . .	131

#### Byraadet.

Byraadets Medlemmer . . . . .	3
— Møder . . . . .	73

#### Byraadsvalg (se Valg.

**Ejendomserhvervelse.**

Køb af Ejendommen Matr.-Nr. 488, Lille Mødsegade 19, . . . . .	34, 36, 41
» » — — 1705, Paradisgade 9, . . . . .	34, 36, 43
Tilbud paa Køb af Ejendommen Matr.-Nr. 1302 m. fl. . . . .	34
Køb af Ejendommen Matr.-Nr. 296 c Almegade . . . . .	41, 42, 43, 48
» » — — 330 Soldaterstræde . . . . .	42, 43, 46
» » — — 170 Vimmelskaftet . . . . .	61

**Elektricitetsværk.**

Belysningsudvalgets Medlemmer . . . . .	5
Inst. P. Larsens Begæring om Oplysn. vedr. Ingeniør Mengels Kontrakt . . . . .	19, 21
Aflevering af Tegninger over Installationer . . . . .	20
Kontrakter med diverse Transformatorforeninger . . . . .	23, 33, 44, 59, 88
Rønne Elektricitetsværks Optagelse som Medlem af Foreningen af købstadkommunale Elektricitetsværker . . . . .	33
Elektrisk Ledning langs Søndre Landevej . . . . .	34
Oprettelse af nye Stillinger som Maskinmester og Assistent . . . . .	43, 47, 52
Instrukser for Bestyrer, Maskinmester og Assistent . . . . .	43
Statistik for danske Provinselektricitetsværker . . . . .	45
Højspændingsledning fra Sose til Poulsker . . . . .	44, 47
Levering af Masttransformatorstation m. m. . . . .	62
Istandsættelse af Accumulatorbatteri . . . . .	66, 68
Elektricitetsværksbestyrer K. K. Schmidt fast Ansættelse . . . . .	67
Fra Medhjælper Jens Samson om Afsked . . . . .	73
Driftsberetning 1925—26 . . . . .	105

**Embeds- og Bestillingsmænd.**

Fortegnelse over ansatte Embeds- og Bestillingsmænd . . . . .	15
Fra Kontorist S. M. Bech om Afsked . . . . .	21
» Renovatør Laur. Andersen om do. . . . .	31
Ansættelse af Chr. Nykjær som Kontorist . . . . .	31
Oprettelse af Stillinger som Maskinmester og Assistent paa Elektricitetsv. . . . .	43
Instrukser for Bestyrer, Maskinmester og Assistent paa Elektricitetsv. . . . .	43
Fra Fattiggaardsbestyrer J. P. Kjøller om Afsked . . . . .	49
Forhøjelse af Kranførerens Lønning og Ansættelse af Kranførermødj. . . . .	54, 55, 70
Fra Ligningskomm. Sekretær, Lærer Sommer om Afsked . . . . .	57
Elektricitetsværksbestyrer K. K. Schmidt fast Ansættelse . . . . .	67
Fra Skatteopkræver Jacobsen om Afsked . . . . .	69
» Medhjælper Jens Samson om do. . . . .	73

**Enkebørn.**

Udvalgets Medlemmer . . . . .	5
Tilskud til Enkebørn 1924—25 . . . . .	39
— til — 1925—26 . . . . .	41
Beretning for 1925—26 . . . . .	124

**Fagforening.**

Fra Arbejdsmændenes Fagforening om Iværksættelse af Arbejder . . . . .	44
--	----

**Folkeregister.****Folketælling.**

Ændret Turnus for Afholdelse af alm. Folketællinger . . . . .	64
---	----

**Forligskommissionen.**

Forligskommissionens Medlemmer . . . . .	12
--	----

	Side
<b>Forlystelsesskat.</b>	
Fra Boldklubben af 1910 om Eftergivelse af Forlystelsesskat . . . . .	29
» »Bel Canto« om do. . . . .	31
» Rundskuekomiteen om do. . . . .	51
<b>Forsikringer.</b>	
Udbet. af Erstatning for Brandskade paa Ejend. Matr.-Nr. 525 Bygr. . . . .	39
<b>Forskønnelse (se Lystanlæg).</b>	
<b>Forsørgelsesvæsenet.</b>	
Udvalgets Medlemmer . . . . .	5
Udgifter til hjemløse trængende 1924—25 . . . . .	19
Cirkl. m. Spørgeskema vedr. Forsørgelses- og Socialforsikringslovgivn. . . . .	23, 26
Omlægn. af Indkørslen til Forsørgelsesgaarden . . . . .	24
Install. af elektrisk Lys paa Mandsafd. paa do. . . . .	30, 32
K. K. Steinckes Haandbog i Forsørgelsesvæsen . . . . .	32
Rønne Sygeplejeforening om Støtte til Ansættelse af en ny Diakonisse . . . . .	33, 36
Erstatning for Ildebrand paa Forsørgelsesgaarden . . . . .	35
Fra Fattiggaardsbestyrer J. P. Kjøller om Afsked . . . . .	49
Ny Bestyrer for Forsørgelsesgaarden . . . . .	59
Forhøjelse af de for Forsørgelsesanstalten fastsatte Takster . . . . .	63
Instruks for Best. for Forsørgelsesgaarden og nyt Spisereglement. . . . .	67, 92
Beretning om Fattigvæsenet for 1925—26. . . . .	121
<b>Gadebelysning (se Gasværk).</b>	
<b>Gaderegulering.</b>	
<b>Gasværk.</b>	
Belysningsudvalgets Medlemmer . . . . .	5
Generalforsamling i »Danske Gasværkers Tjære Kompagni« . . . . .	23, 25, 67
Køb af Lastbil . . . . .	44
Indbetaling af Halvdelen af Andel i Kommunernes Kulkontors Drifts- og Garantifond . . . . .	55
Anbringelse af diverse Gadelygter . . . . .	61, 69
Fornyelse og Udvidelse af Apparatanlæg . . . . .	66
Driftsberetning 1925—26 . . . . .	101
<b>Grunde.</b>	
Fra Pakhusforv. Jørgensen om Køb af 5 m <sup>2</sup> stort Areal ved Matr.-Nr. 84 b . . . . .	27
<b>Havnevæsenet.</b>	
Udvalgets Medlemmer . . . . .	4
Baadehavnenes Bestyrelser . . . . .	4
Trafikken paa Rønne Havn . . . . .	17, 24, 39, 48, 50, 58, 60, 71, 77
Ændring i Havne- og Brotakster vedr. Em. Z. Svitser . . . . .	17
Kørsel af Fyld fra Galløkken til Sydhavnen . . . . .	18, 19, 22, 27, 29, 58
Oversigt over Havnearbejder siden 1920 samt Forslag om Indsnævring af Sejlløb og Forlængelse af Bølgebrydere . . . . .	18, 19, efter Bilagene
Havnens Andel i Dollarlaan: 40000 Kr. . . . .	22
Ombygning af Slæbestedet paa Sdr. Havneanlæg . . . . .	24, 41
Forbedring af Molen mellem de to Inderhavne . . . . .	26, 35
Budget for Søndre- og Nørrekaas Baadehavn 1926—27. . . . .	26
— » Rønne Havn 1926—27. . . . .	26, 39
Fra Havne- og Brotakstkommissionen om Indsendelse af Havnens Regn- skaber 1921—27. . . . .	28

## VI

	Side
Udleje af Areal til »Det forenede Oliekompagni« . . . . .	34, 37, 50, 85
Ændringer i Havne- og Brotakster 1925—30 . . . . .	35, 71
Nedsættelse af Lodspenge for M/S »Mogens Koch« . . . . .	37, 43
Laan til Søndre Baadehavn . . . . .	37, 46
Arkitekt K. Thorsens Kort over Havnens Udvikling 1750—1925 . . . . .	38
Anbringelse af Duc d'alber i Sydhavnen . . . . .	38, 46
Specifikation over Havne- og Bropenge 1925—26 . . . . .	39, 79
Rønne Havns Regnskab 1925—26 . . . . .	39, 62
Fra Rønne Idrætsfor. om Till. til at bygge Badeanstalt paa Sydhavnen . . . . .	40
Isafgift 1926—27 og 1927—28 . . . . .	41
Regnskabet for Sdr. Baadehavn 1925—26 . . . . .	43
Havnepenge for Stettiner Dampschiffs-Gesellschaft . . . . .	44, 48
Fra »De forenede Bogserselskaber« om Lempelser . . . . .	44, 48
Ændring i Havne- og Brotakster for Fiskerifartøjer . . . . .	46
Regnskab for Nørrekaas Baadehavn 1925—26 . . . . .	48
Bropenge for »Wrappers« . . . . .	50
— » Etemitskifer . . . . .	51
Fra Amtet om Udnyttelse af Sydhavnsanlægget . . . . .	51
» »Hotel Phønix« om Parkering af dets Bil paa Havnen . . . . .	52
Brolægning af Jernbanevej- og plads . . . . .	56, 63, 66, 68
Decision til Havnens Regnskaber for 1921—22, 1922—23 og 1923—24 . . . . .	58
Renter og Afdrag af Tilskud til ny Isbryder . . . . .	60
Regulering af Vejrampen paa Sydhavnen . . . . .	62
Anskaffelse af Reservedele til Kulkranen . . . . .	62
Ansættelse af Havneingeniør . . . . .	62
Ildløs i Redningsstationen . . . . .	66
Nedsættelse af Isafgift . . . . .	70
Forhøjelse af Kranførerens Løn og Ansættelse af Kranførermedhjælper . . . . .	70
— » de 2 ved Rønne Havn ansatte Arbejdsmands Løn . . . . .	70
Oplag af brandfarlige Vædsker paa Sydhavnen . . . . .	72
 <b>Hegnsyn.</b>	
Hegnsynsmænd . . . . .	11
 <b>Hjemstedsbevis.</b>	
<b>Hjælpekassen (Kommunens):</b>	
Bestyrelsens Medlemmer . . . . .	8
Andr. om yderl. Tilskud for 1925—26 . . . . .	23, 25
Hjælpekassens Regnskab for 1925—26 . . . . .	39
Andr. om Tilskud til dem, der har opbrugt deres Understøttelse . . . . .	52
Ang. ekstraord. Arbejdsløshedsunderst. til arbejdsløse Tapetsere . . . . .	67
Ekstrabevilling til Børnebespising og Juleuddeling . . . . .	67, 68
Statstilskud for 1925—26 . . . . .	70
Beretning for 1925—26 . . . . .	123
 <b>Indkvarteringsvæsenet.</b>	
Indkvarteringskommissionens Medlemmer . . . . .	10
 <b>Indvaliderente.</b>	
Fru Inger Petrea Didriksen . . . . .	17
Marie Margrete Jensen . . . . .	22
Husbest. Caroline Anine Kofoed . . . . .	25
Husmedhj. Clara Marie Mortensen . . . . .	25
Oliva Michelle Kofoed . . . . .	25

## VII

	Side
Ola Thulin . . . . .	25
Marie Claudine Sorth . . . . .	27
Lars Cornelius Espersen . . . . .	29
Syerske Karen Marie Kaas . . . . .	32
Kommunens Bidrag til Rentenydere over 62 Aar og i Henh. t. Invalide- lovens §§ 5 og 6 . . . . .	38
Reservepostbud Thor Estrup Pihl . . . . .	41
Smed Johs. Peter Dam . . . . .	43
Fodermester Peter Chr. Fr. Westh . . . . .	46
Fru Karla Kristine Pedersen . . . . .	58
Hovmester J. H. Bjerregaard . . . . .	63
Mads Christian Dam . . . . .	63
Carl Christian Svendsen . . . . .	63
Snedker Theodor E. Engell . . . . .	63
Murer Martin Julius Holm . . . . .	63
Enkefru Laura Chr. Nykjær . . . . .	68

### Jagt.

#### Jernbane.

Repræsentanter . . . . .	12
Erstatning for Afstaaelse af Grunde ved Lægn. af Jernbanespor til Slagte- riet . . . . .	70
Rønne-Nexø Jernbanes Udbytte til Havn og Kommune for 1925—26 . . . . .	70

#### Jordbonitering.

Jordboniteringsmænd . . . . .	11
-------------------------------	----

#### Kasse- og Regnskabsvæsen.

Udvalgets Medlemmer . . . . .	4
Kontrakt for Statslaan i Huse paa Matr.-Nr. 1025 (Snellemark) 17, 21, 22, 30, 45, 49, 58	58
Do. » » i » » » 36 c Mark. (Skorstensfejer Johnsen) . . . . .	18, 35
Fastsættelse af Værdien af Amtets Distriktsjordemoderbolig . . . . .	19
Statslaan i Huse paa Matr.-Nr. 268 f, og 278 e, 268 g og og 278 f Markj. 20, 22, 45, 48	48
Kommunens Budget 1926—27 . . . . .	21, 26
Erstatning til O. Rasch Lou for Oversvømmelse af Have . . . . .	33, 36
Fra Revisions- og Forvaltningsinstituttet om Revision . . . . .	33
» Rønne Sygeplejeforen. om Støtte til Ansættelse af en Diakonisse	33, 36
Støtte og Statslaan til Oprettelse af 2 Lejligheder i M. Raschs Ejendom Matr.-Nr. 1041 a . . . . .	34, 64
Halvaarsydelsel til Statsboligfonden af Laan til Byggeforetagender . . . . .	39
Fra Kolonihaveforen. om Opr. af Lejekontrakt, Indlægning af Vand m. v. 40, 47, 68	68
Fra Arbmd. Fagforening om Iværksættelse af Arbejder . . . . .	44
» » » » Tilskud til Opr. af Lejlighed i Rosengade	47
S. P. Sillehoved: Afstaaelse af Grund til Nørregade 40, 45, 47, 48, 50, 65, 66	66
Opførelse af Nødtørftshus . . . . .	48, 54
Fra Socialmin. om Iværksættelse af Arbejder . . . . .	50
Rønne Kommunes Regnskab for 1924—25 fra Revisorerne . . . . .	51
Fra Statsansalten for Livsforsikring ang. Størrelsen af Pensionsfonden . . . . .	53
Fra Kasse- og Regnskabsudv. om Iværksættelse af Arbejder	54, 56, 57, 60

## VIII

	Side
Skemaer fra Indenrigsmin. ang. Ejend. med Statsboligfondslaan . . . . .	57
Tilskud til Oprett. af Lejligheder i Møllebygger Christoffersens Ejendom	49, 60
Fra Th. Sommer om Laan af Legatmidler med 1. Prioritet i hans Ejend.	64
Andr. fra Arbmd. Fagforening om Støtte til arbejdsløse Medl. . . . .	65
Rabatkort paa Gas og billige Køks til arbejdsløse . . . . .	67, 68
Kommunens Garanti for Statslaan i Huse paa Matr.-Nr. 306 k og 320 t . . . . .	71, 72
Markj. . . . .	71, 72
Kommunens Regnskab for 1924—25 . . . . .	71
—       —       > 1925—26 . . . . .	72
 <b>Kirkevæsen.</b>	
Rønne Kirkes Budget 1926—27 . . . . .	29
Begravelsesvæsen, nyt Krematorium og Ligkapel . . . . .	33, 52, 61, 62, 63
Kirkeskatten. . . . .	39
 <b>Kloak.</b>	
Kloakstikledning til Møller Kjærs Ejendom Matr.-Nr. 276 a . . . . .	18
Kloak til Møllebygger Christoffersens —       —       278 a . . . . .	20
— i Kapelvej og Sct. Pedersgade . . . . .	18, 21, 27, 28, 30, 51
— i Ellekongstræde . . . . .	18, 21, 27, 28, 30, 51
Fra K. Kristoffersen om Fritagelse for Tilskud til Tevandsbækkloaken . . . . .	23
> N. P. Sillehoved om at faa lagt dybere Kloak . . . . .	40
L. Hintze om Lægning af Kloak til hans Ejendom i Toldbodgade . . . . .	58
 <b>Købstadsforeningen.</b>	
Skifterettens Pligt til Fremsendelse af Dødsboopgørelser til Ligningsmyndighederne . . . . .	32
Indbetaling af Kontingent og Abonnement . . . . .	33
Tilskud til Mellem- og Realskoler . . . . .	39
Afholdelse af Repræsentantskabsmøde i Jan. 1927 . . . . .	68
 <b>Kød- og Mælkekontrol.</b>	
Udvalgets Medlemmer . . . . .	7
Oversigt 1. Septbr. 1924 til 31. Aug. 1925 . . . . .	19, 117
 <b>Laan.</b>	
Andel i Dollarlaan: 650,000,00 . . . . .	19
Fra Kommunekreditforeningen om ekstraord. Afdrag . . . . .	23, 30
Indfriet Gældsrev fra Fisker Otto Jørgensen (Statslaanefonden) . . . . .	46
Optagne Laan til diverse Nødhjælpsarbejder . . . . .	28, 59, 60
Andel i Dollarlaan: 200,000,00 . . . . .	59, 62, 66
Optagelse af Laan til Ligkapel og Krematorium . . . . .	63
 <b>Landsretten.</b>	
<b>Legatvæsenet.</b>	
Udvalgets Medlemmer . . . . .	6
Gave fra Kathrine V. Hjorth: 1,300 Kr. til »De gamles Hjem« tillægges Ingeniør Kjelbergs Legat . . . . .	29
Ansøgn. om Fribolig i Jfr. Hansens Stiftelse . . . . .	41
Ledige Legatportioner . . . . .	49
Fra Th. Sommer om Laan af Legatmidler med 1. Prioritet i hans Ejendom . . . . .	64
 <b>Leje (Udleje af Ejendomme).</b>	
Fra Massør Falkenstrøm om Overtagelse af Cykleskur i Gaarden til vestre Skole . . . . .	64



## IX

	Side
<b>Lystanlæg og Spadserestier.</b>	
Udvalgets Medlemmer . . . . .	6
Istandsættelse af Spadserestien til Galløkken . . . . .	24
Fjernelse af Affald paa Ndr. Spadseresti . . . . .	71
<b>Lønningssager.</b>	
Udvalgets Medlemmer . . . . .	6
Forh. af Kranf. Lønning og Ans. af Kranførermedhjælper . . . . .	54, 55, 70
<b>Magistraten.</b>	
Magistraten . . . . .	3
<b>Maskiner.</b>	
Maskintilsynsmænd . . . . .	12
<b>Motorafgift.</b>	
Kommunens Andel i Motorafgift 1925—26 . . . . .	58
<b>Museum.</b>	
<b>Naturfredning.</b>	
<b>Næringsvæsen.</b>	
Fra W. Sejer om Autorisation som Gas- og Vandmester . . . . .	34, 37
> Frk. Petrea Hansen om Servering udenfor hendes Konditori . . . . .	44
> E. Olsen, Østergade 29, om Handel med Frugt fra Trækvogn . . . . .	46
> Petersen & Sonne om Indrettelse af Konditori i Østergade 31 . . . . .	46, 47
> N. Rasch om Fornyelse af Bevill. til hans Biografteater . . . . .	65
<b>Nævningeting.</b>	
<b>Nødhjælpsarbejder.</b>	
<b>Overligningskommissionen.</b>	
Kommissionens Medlemmer . . . . .	8, 32
<b>Pension.</b>	
Fra Statsanst. for Livsforsikring ang. Beregning over Størrelsen af Komm. Pensionsfond . . . . .	53
<b>Plejebørn.</b>	
Udvalgets Medlemmer . . . . .	6
Beretning for 1925 . . . . .	22, 126
Fra Socialmin. ang. Børnevedtægt . . . . .	53
> Fru Gunhild Lau om Fritagelse for Tilsyn med Plejebørn . . . . .	69, 71
Fru Pastor Rohde fritages . . . . .	72
<b>Politivæsen.</b>	
Rønne Politikasses Regnskab for 1925—26 . . . . .	32
<b>Redningsvæsen.</b>	
Betænkning vedrørende Det danske Redningsvæsen . . . . .	45
<b>Reglementer (se Vedtægter).</b>	
<b>Renholdningsvæsenet.</b>	
Udvalgets Medlemmer . . . . .	6
Byens Renholdelse udføres i Entreprise . . . . .	55, 58, 90
<b>Revision.</b>	

**Rigsdagen.****Rotter (deres Udryddelse).**

Statstilskud 1925—26 . . . . .	35
Udlægning af Ratin og Ratinin . . . . .	69

**Sammenlægning af Grunde.**

Approb. paa Sammenlægn. af Matr.-Nr. 266 d, 278, 268 c og 278 d Markj. . . . .	23, 38
— » — » — 278 a og 268 b under Matr.-Nr. . . . .	278 a Markj. 29
— » — » — 354 b, 355 a, 356 og 357 a Bygr. . . . .	55, 67

**Sanatorium.**

Repræsentanter . . . . .	13
Kommunens Andel for 1926—27 . . . . .	35

**Sessionen (se Udskrivningsvæsenet).****Skattevæsenet.**

Ligningskommissionens Medlemmer . . . . .	7
Overligningskommissionens Medlemmer . . . . .	8, 32
Skatteraadets Medlemmer . . . . .	8
Eftergivelse, Forhøjelse eller Nedsættelse af Skatter 17, 20, 23, 30, 31, . . . . .	36, 41, 47, 53, 56, 58, 60, 68
Fra Fuldm. P. Mikkelsen og Ass. Th. Kofoed om Udg. af Skattebog . . . . .	21
Tillægsligninger . . . . .	23, 47, 68
Fra Indenrigsmin. ang. Ligning af Ejendomsskatter . . . . .	27, 35, 40
Resultat af Ligningen for 1926—27 . . . . .	29, 36, 53, 78
Klager . . . . .	35
Aktieselskabsskat 1926—27 . . . . .	41, 53
Fortegn. over Skatter, for hvilke der er foretaget Udpankning . . . . .	50, 67
Fra Lærer N. Sommer om Afsked som Ligningskommissionens Sekretær . . . . .	57
Repræsentation ved Ligningskommissionernes Møde i København . . . . .	58
Ledig Sekretærstilling ved Ligningskommissionen . . . . .	60, 65
Paaligning af Menighedsafgift . . . . .	63
Dækningsafgift af Statens Ejendomme . . . . .	68
Grundstigningskyld . . . . .	68, 72
Ændring i Reglerne for Skatteopkrævning . . . . .	72

**Skattebøder.****Skelrettelser.****Skolevæsenet.**

Udvalgets Medlemmer . . . . .	5
Ledigt Timelærerembede . . . . .	25, 32
Cirkl. ang. Børnelegepladser . . . . .	27
Ebbe Juul Nielsen Vikar under Fru Brockdorffs Sygdom . . . . .	33
Børnebibliotekets Regnskab 1925—26 . . . . .	35
Skolemulkter . . . . .	38
Opførelse af Søbadeanstalt . . . . .	38, 40
Løntillæg til Overlærer Willemoes Hansen . . . . .	38
Tilskud til kommunale Mellem- og Realskoler . . . . .	39
Fra Lærerinde Emma Agnete Pedersen om Afsked . . . . .	40, 48, 54

XI

	Side
Fra Lærer Skovmand om Tilskud til Oph. paa Statens Lærerhøjskole	42
Kongres for legemlig Opdragelse og Skolehygiejne . . . . .	46, 49
Ledigt Lærerindeembede . . . . .	49, 55, 59, 63
Gerda Hansen Vikar for Fru Brockdorff . . . . .	51, 53
Ebbe Juul Nielsen Vikar for Lærer Bjerregaard . . . . .	51, 53
Fra Arkitekt Thorsen: Plater over Skolens Udvikling siden 1806 . . . . .	52
Forbedringer ved Overlærerens Bolig . . . . .	54
Frk. Louise Skovgaard Vikar for Lærer Skovmand . . . . .	54, 55
Hans P. Møller Vikar for Lærer N. M. Petersen . . . . .	55
Cirkl. om Honorar for Undervisning i komm. Efterskoler . . . . .	63
Ledigt Timelærerindeembede . . . . .	64, 73
Frk. Karen M. Knudsen som Vakancelærerinde . . . . .	64
Fra Massør Falkenstrøm om Overtagelse af Cykleskur i Gaarden til vestre Skole . . . . .	64
Fra Lærer Bjerregaard om Tilskud til Deltagelse i Kursus . . . . .	64, 65
Undervisningsplan for Efterskolen . . . . .	65, 69, 70
Fra Danske Færdsestavlers Kontor med Kuponark til Bortlodning . . . . .	69
Beregning af Lærerinde Ingeborg Jensens Tjenesteadler . . . . .	69
Aarsberetning for 1925 . . . . .	95

**Skoven.**

Udvalgets Medlemmer . . . . .	5
Afstaelse af et Areal til Gaardejer Kure, Smedegaard . . . . .	28, 31, 32, 40
Opstill. af Mindesten for Forstkandidat Chr. Jespersen . . . . .	42

**Skrivelser (særlige), Cirkulærer, Tryksager.**

Fastsættelse af Værdien af Amtets Distriktjordemoderbolig . . . . .	19
Fra Indenrigsmin. om Anvendelse af danske Materialer . . . . .	19
Cirkl. ang. hvilke arbejdsløse, der maa anvendes ved Nødhjælpsarbejde . . . . .	19
Fra Hotelejer Koch om Anbringelse af 2 Vinduer i Matr.-Nr. 1088 b . . . . .	20
» Rønne Boldklub om Afholdelse af offentligt Bal til Kl. 1 Nat. . . . .	22
Regler for Antagelse af Arbejdere til Nødhjælpsarbejder . . . . .	22
Pjecen »Ildrætspladser, deres Anlæg og Vedligeholdelse« . . . . .	22
Fra Dansk Lignbrændingsfor. om Opførelse af Krematorium i Rønne . . . . .	24
» A.-S. »Fotorama« om Optagelse af en Film over Rønne . . . . .	25, 28
Arkitekt K. Thorsens Kort over Rønne Aar 1750 . . . . .	25
Socialmin. Cirkl. ang. Anlæg af Børnelegepladser og Idrætspladser . . . . .	27
Indenrigsmin. Bekendtgt. om Mindstebetaling for Distriktsjordemødre . . . . .	32
Udryddelse af Oksebremselarven . . . . .	35, 41
Cirkl. ang. Mund- og Klovesyge . . . . .	37
Fra Boldklubben af 1910 om Opførelse af en Pavillon paa Galløkken . . . . .	37
Fra Kolonihavefor. om Indlægning af Vand, Opr. af Lejekontrakt m.v. . . . .	40, 47
Anskaffelse af nye Gadeskilte . . . . .	42
Cirkl. ang. Oprettelse af Husmandsbrug, Køb af Lejehuse etc. . . . .	43
Fra »Turist Reklamen« om Anbringelse af Vejviser . . . . .	52
» Hotelværtfor. for Danmark om Nedsættelse af deres Byrder . . . . .	55
» »Danmarks kommunale Efterretninger« om samlet Abonnement . . . . .	64
Opstilling af Juletræ paa St. Torv i velgørende Øjemed . . . . .	71
Fra Arbejdsforsikringsraadet om Udtalelse ang. Andr. fra Kelner Olssons Enke . . . . .	73

**Snekastning.**

Udvalgets Medlemmer . . . . .	6
-------------------------------	---

**Statistik.**

Statistik over Detailpriser . . . . .	17, 32, 48, 53, 63, 70
Spørgeskema ang. Boligforhold . . . . .	35, 67
Statistisk Aarbog for København, Frederiksberg og Gentofte . . . . .	43
Statistiske Efterretninger . . . . .	53
Huslejestatistik . . . . .	62
Ændret Turnus for Afholdelse af alm. Folketællinger . . . . .	64

**Statstilskud.**

Tilsk. i Henh. til Lov Nr. 85 af $15/6$ 1903 § 31 . . . . .	17, 55
Forskud paa Tilskud til Aldersrenteudgift . . . . .	35
Tilsk. til Enkebørn 1924—25 . . . . .	39
— » Aldersrente 1924—25 . . . . .	39
— » Enkebørn 1925—26 . . . . .	41
— » Forrentning af Laan til kommunale Arbejder . . . . .	45
— » Brændsel til Aldersrentenydere . . . . .	71
— » Laan hos A/S »Dansk Folkeforsikringsanstalt« . . . . .	71

**Sundhedsvæsen.**

Sundhedskommissionens Medlemmer . . . . .	9
Fra Sundhedskommissionen ang. Indretning og Benyttelse af Garager . . . . .	29

**Svendeprøver.**

Kommissionen til Bedømmelse af frivillige Svendeprøver . . . . .	12
--	----

**Sygekasser.**

Tilsynshavende . . . . .	7
Fra Inspektoratet om Sygekassemedl. Forbliven som nydende Medlem . . . . .	20
Indtægts- og Formuegrænser for Optagelse i Sygekasser . . . . .	27
Bidrag til kronisk syge Sygekassemedl. Forsikring . . . . .	39
Dagpengehjælp af Sygekasser til Aldersrentenydere . . . . .	43

**Syns- og Vurderingsmænd (Til Udpegning af Heste og Vogne i Mobiliseringstilfælde).**

Syns- og Vurderingsmænd . . . . .	11
Kommandantskabets Fortegnelse over Heste og Vogne . . . . .	25

**Søret.**

Søretsmedlemmer . . . . .	14, 72
---------------------------	--------

**Teknisk Skole.**

Til at tiltræde Bestyrelsen . . . . .	13
---------------------------------------	----

**Telefon.**

Nedlægning af Telefonkabler i forskellige Gader . . . . .	61
---	----

**Tilskud (til Foreninger).**

Fra Bornholms Centralbibliotek . . . . .	21
» Dansk Blindesamfund . . . . .	23
» Bornholms Mødre- og Spædbørnshjem . . . . .	30, 46
» Mødrehjælpen . . . . .	45
» Blindehjemmet i Vejle . . . . .	49
» Frelsens Hær . . . . .	53
» Nationalforeningen til Tuberkulosens Bekæmpelse . . . . .	53, 54
Fagskolen for Haandværkere . . . . .	55
Fængselshjælpen . . . . .	61

## XIII

	Side
Himmelbjerggaarden . . . . .	61
Missionen blandt hjemløse Mænd i København . . . . .	61
Samfundet og Hjemmet for Vanføre . . . . .	61
Dansk Byplanlaboratorium . . . . .	61
Fra Tønder Bibliotek . . . . .	69
 <b>Udskrivningsvæsenet.</b>	
Til at tiltræde Sessionen . . . . .	13
 <b>Udstykninger.</b>	
Approb. paa Udstykn. af Matr.-Nr. 104 a Markj. . . . .	17
— > — > — 17 a og 17 e Markj. . . . .	19
— > — > — 20 a og 333 d Markj. . . . .	22, 50
— > — > — 716 a Bygr. og 269 i Markj. . . . .	27, 38
— > — > — 47 c og 48 d Markj. . . . .	29, 66
— > — > — 401 a Bygr. og 20 a Markj. . . . .	32, 59
— > — > — 321 Markj. . . . .	36, 57
— > — > — 1232 a Bygr. . . . .	39, 49, 55, 63
— > — > — 1232 ad Bygr. . . . .	49, 65
— > Deling > — 687 a, 1300 a og 1301 a Bygr. . . . .	65
— > — > — 104 a, 151, 152 og 153 a Markj. . . . .	65
— > Udstykn. > — 264 f Markj. . . . .	66
 <b>Udstykning af Avlsbrug.</b>	
<b>Udvalg (særlige).</b>	
Tilsyn med Biografteatre — . . . . .	7
Udvalg for Tilsyn med Ejend. med Stats- og Kommunegaranti . . . . .	10
 <b>Valg.</b>	
Valgbestyrelsens Medlemmer . . . . .	7
Folketingsvalg den 2den Decbr. 1926 . . . . .	68
Hotel »Phønix« Lukketid paa Valgdagen . . . . .	70
 <b>Vandsyn.</b>	
Vandsynsmændene . . . . .	11
 <b>Vandværk.</b>	
Udvalgets Medlemmer . . . . .	5
Opførelse af Maskinhus ved Sursænke . . . . .	26
Køb af Lastbil. . . . .	44
Driftsberetning for 1925—26. . . . .	113
 <b>Vedtægter (Reglementer).</b>	
Normalsundhedsvedtægtsbestemmelser . . . . .	72
 <b>Veje (se Brolægning).</b>	
 <b>Vejning og Maaling (offentlig).</b>	
 <b>Voldgift (i Tvistigheder angaaende Handel med Husdyr).</b>	
Voldgiftsmænd . . . . .	11
 <b>Vurderingsmænd.</b>	
Vurderingsmænd vedr. faste Ejendom . . . . .	11, 25

## XIV

	Side
Omvrdering til Ejendoms- og Grundskyld Jan. Kv. 1925 . . . . .	28
Betaling til Vurderingsmændene . . . . .	50
<b>Vægeraadet.</b>	
Medlemmer af Vægeraadet . . . . .	10
Støtte til Deltagelse i Møde paa »Nyborg Strand« . . . . .	37

---