

**RØNNE BYRAADS
FORHANDLINGER**

FOR

AARET 1927.



Fortegnelse

over

Medlemmer af Byraadet, de kommunale Udvalg, Kommissioner, Inspektioner og Ombud m. v.

(Gældende November 1928.)



Magistraten:

Borgmester Niels Nielsen.

Byraadet:

(Lov Nr. 101 af 29de Marts 1924.)

Valgt paa 4 Aar til 31te Marts 1929.

Borgmester Niels Nielsen, Formand,
Redaktør H. C. Jespersen,
Skrædermester J. Jønsson,
Købmand M. Th. Bidstrup,
Lokomotivfører Chr. Fr. Thorsen,
Bygmester Chr. Dam,
Overbetjent H. P. Reker,
Forretningsfører E. Fogh,
Direktør, Overretssagfører P. M. Nielsen,
Kontorbestyrer O. H. N. Aagesen,
Snedkermester A. J. Kure,
Redaktør N. C. Nielsen,
Skibsmægler Chr. Møller,
Revisor H. L. Rasch,
Bagermester Vald. Mogensen,
Lærer Marius V. Hansen,
Typograf H. Kürstein.

Kommunale Udvalg.

For Havnevæsenet:

(Lov af 26de Maj 1868 § 16 og Vedtægt af 14de August 1922 § 6.)

Borgmesteren, Formand,
 Overbetjent H. P. Reker,
 Kontorbestyrer O. H. N. Aagesen,
 Købmand Magnus Bidstrup,
 Skibsmægler Chr. Møller,
 Redaktør H. C. Jespersen,
 Fiskeribetjent V. Kristiansen (valgt udenfor Byraadet).

For Søndre Baadehavn:

Havneudvalgets tilsynshavende:

Fiskeribetjent V. Kristiansen.

Bestyrelse:

Fisker Viktor Jensen, Formand,
 valgt f. Treaaret 1927—30,
 › Otto Jørgensen, do. 1926—29,
 › Hejner Holm, do. 1928—31.

For Nørrekaas Baadehavn:

Havneudvalgets tilsynshavende:

Skibsmægler Chr. Møller.

Bestyrelse:

Fisker Rikard Vallentin, Formand,
 valgt f. Treaaret 1926—29,
 › Martin Mortensen, do. 1927—30,
 › Johs. Knudsen, do. 1928—31.

For Kasse- og Regnskabsvæsenet:

(Vedtægt for Styrelsen af de kommunale Anliggender i Rønde
 af 14de August 1922 § 5.)

Borgmesteren, Formand,
 Skrædermester J. Jønsson,
 Kontorbestyrer O. H. N. Aagesen,
 Direktør P. M. Nielsen,
 Redaktør H. C. Jespersen.

For Aldersrenten:

(Lov af 7de Aug. 1922 og Vedtægt af 14de Aug. 1922 § 8.)

Borgmesteren, Formand,
 Forretningsfører E. Fogh,
 Kontorbestyrer O. H. N. Aagesen,
 Lærer M. V. Hansen,
 Snedkermester A. J. Kure.

For Forsørgelsesvæsenet:

(Lov af 26de Maj 1868 § 18 og Vedtægt af 14de August 1922 § 7.)

Skrædermester J. Jønsson, Formand,

Forretningsfører E. Fogh,
Bagermester Vald. Mogensen,
Lærer M. V. Hansen,
Snedkermester A. J. Kure.

For Understøttelse til Enkebørn:

(Lov Nr. 124 af 25de April 1913 og Vedtægt af 14de Aug. 1922 § 9.)

Bagermester Vald. Mogensen, Formand,
Lærer M. V. Hansen,
Typograf H. Kürstein.

For Skolevæsenet:

(Lov af 26de Maj 1868 og Vedtægt af 14de August 1922 § 10.)

Kontorbestyrelse O. H. N. Aagesen, Formand,
Typograf H. Kürstein,
Revisor H. L. Rasch,
Lærer M. V. Hansen,
Skibsmægler Chr. Møller.

For Brolægnings- og Vejevæsenet:

(Vedtægt af 14de August 1922 § 11.)

Kontorbestyrelse O. H. N. Aagesen, Formand,
Revisor H. L. Rasch,
Overbetjent H. P. Reker,
Redaktør H. C. Jespersen,
Direktør P. M. Nielsen.

For Belysningsvæsenet og Badeanstalten:

(Vedtægt af 14de August 1922 § 13.)

Lokomotivfører Chr. Fr. Thorsen, Formand,
Overbetjent H. P. Reker,
Redaktør N. C. Nielsen,
Direktør P. M. Nielsen,
Bygmester Chr. Dam.

For Vandværket:

(Vedtægt af 14de August 1922 § 12.)

Borgmesteren, Formand,
Lokomotivfører Chr. Fr. Thorsen,
Bygmester Chr. Dam.

For Skoven:

(Vedtægt af 14de August 1922 § 15.)

Forretningsfører E. Fogh, Formand,
Borgmester N. Nielsen,
Bygmester Chr. Dam.

For Tilsyn med Børn:

(Lov af 28de Marts 1923 og Vedtægt af 14de August 1922 § 17.)

Bagermester Vald. Mogensen, Formand,

Lærer M. V. Hansen,
Typograf H. Kürstein.

Tilsynsførende :

Lokomotivfører A. M. Børgesens Hustru,
Bygmester Chr. Dams Hustru,
Aflæser J. Ellegaard Larsens Hustru,
Forretningsfører E. Foghs Hustru,
Skomager M. Chr. Kjøllers Hustru,
Snedker H. G. Herolds Hustru,
Lærer M. V. Hansens Hustru,
Lærer S. P. Andersens Hustru.

For de under Byraadet henlagte Legater (Legatudvalget):

(Vedtægt af 14de August 1922 § 16.)

Borgmesteren, Formand,
Forretningsfører E. Fogh,
Typograf H. Kürstein,
Købmand Magnus Bidstrup,
Skibsmægler Chr. Møller.

Lønningsudvalget:

(Vedtægt af 14de August 1922 § 20.)

Typograf H. Kürstein, Formand,
Overbetjent H. P. Reker,
Bagermester Vald. Mogensen,
Direktør P. M. Nielsen,
Redaktør H. C. Jespersen.

Snekastningsudvalget:

(Vedtægt af 14de August 1922 § 21.)

Politimesteren, Formand,
Revisor H. L. Rasch,
Snedkermester A. J. Kure.

Udvalget for Byens Renholdelse:

(Vedtægt af 14de August 1922 § 14.)

Overbetjent H. P. Reker, Formand,
Bagermester Vald. Mogensen,
Skibsmægler Chr. Møller.

Udvalget for Lystanlæggene:

(Vedtægt af 14de August 1922 § 18.)

Revisor H. L. Rasch, Formand,
Forretningsfører E. Fogh,
Købmand Magnus Bidstrup.

**Valgbestyrelsen for kommunale Valg (Lov 29de Marts 1924)
samt Affattelsen af Valglisterne til Folketinget og Valg-
listerne til Valgmandsvalgene til Landstingsvalgene:**

(Vedtægt af 14de August 1922 § 19.)

Borgmesteren, Formand,

Redaktør N. C. Nielsen,
Købmand Magnus Bidstrup.

Udvalget for Kød- og Mælkekontrollen:

(Vedtægt af 14de August 1922 § 22.)

Kontorbestyrer O. H. N. Aagesen, Formand,
Skrædermester J. Jønsson,
Købmand Magnus Bidstrup.

Medlemmer af Centralbibliotekets Bestyrelse:

Redaktør N. C. Nielsen,
Bygmester Chr. Dam.

**Medlem af Bestyrelsen for Etatsraadinde Koefoeds Legat—
for Skoler og Arbejdshuse i Rønne:**

Revisor H. L. Rasch.

Sygekasselovens § 9 (Lov Nr. 202 af 14/7 1927):

Byraadets 2 Medlemmer af 2 nedsatte Udvalg:

- a. Redaktør N. C. Nielsen,
Snedkermester A. J. Kure,
- b. Forretningsfører E. Fogh,
Lærer M. V. Hansen.

Tilsyn med Biografteatre:

(Lov 17de Marts 1922 § 12.)

Kontorbestyrer O. H. N. Aagesen,
Revisor H. L. Rasch,
Snedkermester A. J. Kure.

Kommissioner, Inspektioner, Ombud o. desl.

Skatteligningskommissionen:

(Lov Nr. 101 af 29de Marts 1924 og Vedtægt af 14de August 1922 § 26.)

Valgt paa 4 Aar til November 1929.

Chauffør Axel Jensen, Formand.
Købmand Andr. Madvig,
Mejeribestyrer A. P. Kjøller,
Fhv. Avlsbruger Th. P. Lund,
Malermester Viktor Nielsen,
Forretningsbestyrer Jens Pedersen,
Lektor P. H. Bertelsen.
Slagter Emil Nielsen,
Maskinarbejder Alfr. Didriksen,
Arbm. Johan Hagstrøm,
Skolebetjent Magnus Olsen,
Murer Hans Vilhelmsen,
Rentier P. A. Larsen,
Stenhugger Math. Madsen,
Fuldmægtig P. Mikkelsen.

Bygningsinspektøren, Redaktør N. C. Nielsen, Snedkermester A. J. Kure, Murermester Andreas Lau, Fhv. Bygmester J. Olsen	} Valgte som Medlemmer af Byraadet for 4 Aar fra 1ste April 1925. } Valgte udenfor Byraadet for 4 Aar fra 1. April 1925.
---	--

Brandkommissionen:

(Lov af 21de Marts 1872 § 3, Vedtægt af 2den August 1905 § 10.)

Politimesteren, Formand, Brandinspektøren. Revisor H. L. Rasch, Lokomotivfører Chr. Fr. Thorsen, Skibsmægler Chr. Møller.	} Valgte som Medlemmer af Byraadet for 4 Aar fra 1ste April 1925.
---	---

Sundhedskommissionen:

(Vedtægt af 19de November 1910 § 2.)

Politimesteren, Formand, Amtslægen, Revisor H. L. Rasch, Forretningsfører E. Fogh, Bygmester Chr. Dam, Partikulier H. Ambrosen, Fattiggårdsbestyrer J. P. Kjøller.	} Valgte s. Medl. af Byr. for 4 Aar fra 1. April 1925. } Valgte udenf. Byr. for 4 Aar fra 1. April 1925.
--	---

Skolekommissionen:

(Lov af 26de Maj 1868 § 14.)

Sognepræsten, Formand, Redaktør N. C. Nielsen, Bygmester Chr. Dam.	} Valgte af Byraadets Midte for 4 Aar fra 1ste April 1925.
--	--

Kommissionen ang. Foranstaltninger mod Brandfare ved Jernbanedrift:

(Lov Nr. 116 af 11te Marts 1921 § 7.)

Kontorbestyrer O. H. N. Aagesen,
Bygmester Chr. Dam.

Suppleanter:

Overbetjent H. P. Reker,
Købmand M. Th. Bidstrup.

Udvalget for Tilsynet med Ejendomme i Rønne med Stats- og Kommunegaranti:

(Lov Nr. 150 af 1ste April 1921.)

Overretssagfører Bojesen Koefoed, Form., Kontorbestyrer O. H. N. Aagesen, Købmand M. Th. Bidstrup.	} Valgte af Bornh. Amt.
Bygmester Chr. Dam, Overbetjent H. P. Reker.	} Valgte af Byraadet.

Værgeraadet:

(Lov Nr. 237 af 12te Juni 1922.)

Dommer O. Krarup, Formand.
 Overlærer H. L. Willemoes Hansen,
 Lokomotivfører Chr. F. Thorsen,
 Fru Manna Louise Chr. Hansen,
 Fru Marie Bidstrup,
 Bogholder J. Rasmussen,
 Snedkermester A. J. Kure.

Suppleanter:

Dommerfuldmægtig H. K. Lyster.
 Revisor H. L. Rasch,
 Arbmd. S. Andr. Therkelsen,
 Fru Margrethe Jensen,
 Lærer M. V. Hansen,
 Lærerinde Frk. Karen Pihl,
 Bogtrykker Aug. Kieffer.

Bevillingsnævnet i Henh. til Lov Nr. 99 af 29/8 1924.

Borgmesteren, Formand,
 Politimesteren,
 Skrædermester J. Jønsson,
 Kommunebogholder H. Mogensen,
 Købmand Magnus Bidstrup,
 Bygmester Chr. Dam.

} Valgte af By-
 raadet for 4
 Aar til 31/8
 1929.

Indkvarteringskommissionen:

(Forordning af 15de November 1816 § 17, Lov 26de Maj 1868 § 17.)

Borgmesteren, Formand,
 Kontorbestyrer O. H. N. Aagesen, } Valgte som Medlemmer
 Skibsmægler Chr. Møller, } af Byraadet for 4 Aar
 til 1ste April 1929.

Vurderingsmænd ved faste Ejendomme til Efterretning ved Udlaan af umyndiges og andre under offentlig Bestyrelse eller offentligt Tilsyn staaende Midler:

(Lov 19de Marts 1869 § 2.)

Murermester Andr. Lau,
 » Valdemar Lindstrøm,
 Sadelmagermester Chr. Nielsen,
 Missionær J. J. Dam,
 Fhv. Bygmester J. J. Olsen,
 » Avlsbruger K. J. O. Nørregaard. }

} Valgte for 4 Aar til
 31te Marts 1929.

Vandsynsmænd:

(Lov 26de Maj 1880 § 6 og 19de April 1907 jfr. Lov 2den Juli 1917 og 10de Juli 1922.)

Revisor H. L. Rasch, Formand,	} Valgte for 4 Aar til 1ste April 1929.
Avlsbruger Jul. Rasmussen,	
Fhv. Avlsbruger K. J. O. Nørregaard,	
Suppleant:	
Partikulier H. Ambrosen.	

Hegnsynsmænd:

(Lov 6te Marts 1869 § 14.)

Lokomotivfører Chr. Fr. Thorsen,	} Valgte for 4 Aar til 1ste April 1929.
Formand,	
Fiskeribetjent V. Kristiansen,	
Partikulier H. Ambrosen,	
Suppleant: fhv. Fattiggaardsbest. J. P. J. Kjøller.	

Vurderingsmænd:

(Lov 25de Marts 1872 § 14.)

Fattiggaardsbest. J. P. J. Kjøller,	} Valgte for 4 Aar til 1ste April 1929.
Murer Hans Andersen,	
Partikulier H. Ambrosen.	

Jordboniteringsmænd:

(Lov Nr. 108 af 3die April 1925 § 27.)

fhv. Fattiggaardsbest. J. P. J. Kjøller,	} Valgte for 3 Aar til 1ste April 1929.
Murer Hans Andersen,	
Partikulier H. Ambrosen.	

Voldgiftsmænd i Tvistigheder angaaende Handel med Husdyr:

(Lov 12te Juni 1922.)

Avlsbruger K. J. O. Nørregaard, Formand,	} Valgte for 5 Aar til 1ste Juli 1922.
Avlsbruger J. P. Nielsen,	
Næstformand,	
Rentier Th. P. Lund,	
— P. A. Larsen,	
Vognmand H. P. N. Holm,	
fhv. Fattiggaardsbest. J. P. J. Kjøller. Forvalter Johs. Møller.	

Syns- og Vurderingsmænd til Udpegning af Heste og Vogne i Mobiliseringstilfælde:

Synsmand: Stadsdyrlæge M. Veilbæk,
Vurderingsmand; fhv. Fattiggaardsbest. J. P. Kjøller,

Førligskommissionen for Rønne Købstad og Vester Herred:

(Lov 4de Marts 1857 § 3.)

Isenkræmmer Chr. Pihl, valgt af Byraadet for Tiden
til 31te Decbr. 1930.Avlsbruger L. Sode, Mariendal, valgt af Bornholms
Amtsraad.**Kommissionen for Bedømmelse af frivillige Svendeprøver:**

(Bekendtgørelse af 3die Oktober 1884 § 1.)

Borgmesteren, Formand,

Professor M. A. Bidstrup,

Bygmester Chr. Dam.

} Valgt af Byraadet for 4 Aar
til 1. April 1929.**Tilsyn med Maskiner:**

(Lov 12te Februar 1919 § 35.)

Mekaniker Jens Chr. Kofoed, valgt paa 4 Aar t. $\frac{1}{7}$ 1929.

Suppleant:

Gasværksbestyrer J. Stibolt, valgt paa 4 Aar til $\frac{1}{7}$ 1929.**Rønne Købstads Repræsentanter for Jernbanerne:**

Rønne—Neksø Jernbane:

Overbetjent H. P. Reker,

Føretningsfører E. Fogh,

Skrædermester J. Jønsson,

Bagermester Vald. Mogensen,

Typograf H. Kürstein,

Revisor H. L. Rasch,

Købmand Magnus Bidstrup,

Snedkermester A. J. Kure,

Redaktør H. C. Jespersen,

Skibsmægler Chr. Møller.

Suppleanter:

Borgmester N. Nielsen,

Lokomotivfører Chr. F. Thorsen,

Lærer M. V. Hansen,

Direktør P. M. Nielsen.

Rønne—Allinge Jernbane:

Revisor H. L. Rasch,

Bygmester Chr. Dam.

Suppleanter:

Typograf H. Kürstein,

Lærer M. V. Hansen.

Almindingen—Gudhjem Jernbane:

Overbetjent H. P. Reker.

Suppleant:

Forretningsfører E. Fogh.

Til at tiltræde Sessionen i 6te Udskrivningskreds for Rønne Købstads Vedkommende:

(Lov 8de Juni 1912 § 8.)

Kontorbestyrer O. H. N. Aagesen.

Til at tiltræde Bestyrelsen for Teknisk Skole:

Typograf H. Kürstein.

Rønne Købstads Repræsentanter for Bornholms Sanatorium:

Borgmester Niels Nielsen,

Bagermester Vald. Mogensen,

Købmand Magnus Bidstrup,

Redaktør H. C. Jespersen.

Vurderingsformand for vestre Skyldkreds:

Landinspektør Hjalmar Kofoed.

Vurderingsmænd til Ejendomsskyld:

(Lov Nr. 352 af 7de August 1922.)

Valgt paa 6 Aar til 30te Juni 1930.

1ste Vurderingsdistrikt:

Snedkermester L. C. Engel,

Bageribestyrer J. Thorn.

Suppleanter:

Murermester A. M. Lau,

Tegner Chr. Bentzen.

2det Vurderingsdistrikt:

Bygmester Vald. Lindstrøm,

Tømrer Jens Kure.

Suppleanter:

Snedker H. P. Due,

Snedkermester P. C. Lund.

3dje Vurderingsdistrikt:

Murermester C. H. Lau,

Fhv. Snedkermester J. Olsen.

Suppleanter:

Murer Vilhelmsen,

Malermester C. Mogensen.

4de Vurderingsdistrikt:

Fhv. Avlsbruger K. J. O. Nørregaard,

• Fattiggaardsbestyrer J. P. Kjøller.

Suppleanter:

Avlsbruger Alfr. Kofoed,

Søretsmedlemmer:

Dampskibsfører Anders Jensen,

Do. Th. J. Pihl,

Købmand Olaf Ølsted,

Førstelods H. P. Nielsen,

Havnefoged J. C. Larsen.

Kommuneskolens Lærere og Lærerinder.

	Ansæt:	Anct. fra
H. L. Willemoes Hansen, Overlærer	$\frac{1}{8}$ 23	$\frac{1}{8}$ 23
S. P. Andersen	$\frac{14}{5}$ 95	$\frac{1}{6}$ 95
Aage Wulffsen	$\frac{2}{4}$ 01	$\frac{1}{9}$ 97
Fridlev Skovmand	$\frac{13}{6}$ 02	$\frac{1}{7}$ 02
M. V. Hansen	$\frac{1}{4}$ 06	$\frac{1}{12}$ 96
O. E. Kofoed	$\frac{1}{10}$ 06	$\frac{1}{8}$ 04
J. P. N. Sommer	$\frac{1}{12}$ 06	$\frac{1}{9}$ 97
H. P. J. Johansen, tillige Klokker, Graver og Kirkesanger	$\frac{1}{10}$ 07	$\frac{1}{7}$ 01
M. Dalby	$\frac{1}{5}$ 21	$\frac{1}{4}$ 17
Fr. R. N. Tornsberg	$\frac{1}{8}$ 21	$\frac{1}{9}$ 16
N. M. Petersen	$\frac{1}{8}$ 24	$\frac{1}{12}$ 23
Georg V. Bjerregaard	$\frac{1}{9}$ 24	$\frac{1}{7}$ 11
C. Edv. Andersen	$\frac{1}{1}$ 25	$\frac{1}{7}$ 15
Jens H. V. Kymer	$\frac{1}{6}$ 28	$\frac{1}{1}$ 27
Carl Chr. Håkonsson	$\frac{1}{12}$ 28	
Ebbe Juul Nielsen	$\frac{1}{8}$ 27	Timelærer.
Maren S. Helslev	$\frac{4}{3}$ 90	$\frac{1}{4}$ 86
Jane L. Kjøller	$\frac{2}{12}$ 90	$\frac{1}{1}$ 88
Andrea P. Schrud	$\frac{21}{11}$ 93	$\frac{1}{12}$ 93
Emilie M. Brockdorff f. Buhl	$\frac{1}{4}$ 04	$\frac{1}{3}$ 96
Michelle C. Jensen	$\frac{1}{6}$ 07	$\frac{1}{6}$ 07
Petra Møller f. Bidstrup	$\frac{1}{5}$ 08	$\frac{1}{7}$ 10
Jørgina Pedersen	$\frac{1}{9}$ 19	$\frac{1}{8}$ 09
Hedvig Thomsen	$\frac{1}{7}$ 21	$\frac{1}{9}$ 19
Thora M. Engel	$\frac{1}{9}$ 22	$\frac{1}{11}$ 15
Dagny Thomsen	$\frac{1}{12}$ 23	$\frac{1}{6}$ 12
Emilie Bruun	$\frac{1}{4}$ 25	$\frac{1}{7}$ 13
Ingeborg Hansen f. Jensen	$\frac{1}{11}$ 26	$\frac{1}{1}$ 24
Karen Marie Knudsen	$\frac{1}{2}$ 27	Timelærerinde

Kommunens og Havnens Embeds- og Bestillingsmænd.

	Ansæt:	Anci. fra:
Kommunekontoret:		
H. Mogensén, Kommunebogholder	$\frac{1}{1}$ 98	$\frac{1}{1}$ 98
J. E. Kjøllet, Kommunekasserer . . .	$\frac{1}{7}$ 25	$\frac{1}{7}$ 25
P. Mikkelsen, 1. Fuldmægtig . . .	$\frac{1}{4}$ 21	$\frac{1}{4}$ 21
J. P. Th. Sommer, 2. Fuldmægtig . . .	$\frac{1}{8}$ 25	$\frac{1}{8}$ 25
M. Næstved, Assistent	$\frac{1}{4}$ 19	$\frac{1}{4}$ 16
K. Nørregaard, Kontorist	$\frac{1}{4}$ 19	$\frac{1}{4}$ 16
Ebba Jensen, »	$\frac{1}{11}$ 18	$\frac{1}{11}$ 21
Chr. Nykjær, »	$\frac{1}{4}$ 26	$\frac{1}{4}$ 25
H. Schou, Kommunekonduktør . . .	$\frac{1}{4}$ 19	$\frac{1}{4}$ 19
Gasværket:		
Johs. Stibolt, Bestyrer	$\frac{1}{10}$ 15	$\frac{1}{4}$ 10
E. Nielsen, Assistent	$\frac{1}{2}$ 21	$\frac{1}{2}$ 21
L. Dam, Smed	$\frac{1}{10}$ 05	$\frac{1}{10}$ 05
Oluf Olufsen, Retorthusarbejder	$\frac{14}{5}$ 10	$\frac{1}{6}$ 10
Chr. Bjerregaard, do.	$\frac{11}{3}$ 14	$\frac{1}{4}$ 14
Ove Pedersen, do.	$\frac{11}{6}$ 14	$\frac{1}{7}$ 14
Andr. Højegaard, do.	$\frac{1}{1}$ 15	$\frac{1}{1}$ 15
Anias Kjøllet, do.	$\frac{1}{10}$ 18	$\frac{1}{10}$ 17
Johan Nielsen, do.	$\frac{1}{8}$ 20	$\frac{1}{8}$ 20
Chr. Larsen, Arbejdsmand	$\frac{20}{5}$ 97	$\frac{1}{6}$ 97
M. Chr. Hansen, do.	$\frac{11}{4}$ 03	$\frac{1}{5}$ 03
Martin Jørgensen, do.	$\frac{1}{12}$ 06	$\frac{1}{12}$ 06
Carl Olsen, do.	$\frac{1}{12}$ 12	$\frac{1}{12}$ 12
Knud Larsen, do.	$\frac{1}{4}$ 13	$\frac{1}{10}$ 10
Elektricitetsværket:		
K. K. Schmidt, Bestyrer	$\frac{1}{4}$ 25	$\frac{1}{4}$ 25
O. Jensen, Maskinmester	$\frac{10}{6}$ 18	$\frac{1}{4}$ 18
Henrik Ipsen, Assistent.	$\frac{19}{7}$ 26	$\frac{1}{8}$ 26
Chr. Hansen, Maskinpasser	$\frac{10}{6}$ 18	$\frac{1}{4}$ 18
Kaj Kristensen do.	$\frac{7}{1}$ 21	$\frac{1}{2}$ 21
E. Hansen, do.	$\frac{1}{4}$ 18	$\frac{1}{4}$ 18
Th. Mikkelsen, do.	$\frac{1}{4}$ 18	$\frac{1}{4}$ 18
Opkræver og Aflæser for Værkerne:		
Opkræver Ludvig Nielsen	$\frac{1}{1}$ 23	$\frac{15}{10}$ 03
Aflæser J. Ellegaard Larsen	$\frac{1}{1}$ 23	$\frac{1}{1}$ 23

Vandværket:	Ansæt:	Ancl. fra:
Johs. Stibolt, Bestyrer	$\frac{1}{10}$ 15	$\frac{1}{4}$ 10
H. P. Christensen, Maskinpasser	$\frac{1}{4}$ 18	$\frac{1}{4}$ 10
Renovationsvæsenet:		
Jens Eriksen	$\frac{1}{4}$ 16	$\frac{1}{4}$ 16
Jens Aage Hansen	$\frac{1}{1}$ 20	$\frac{1}{1}$ 20
Skolen:		
Jens Hansen, Skolepedel	$\frac{1}{2}$ 09	$\frac{1}{2}$ 09
Magnus Olsen, do.	$\frac{1}{6}$ 09	$\frac{1}{6}$ 09
Forsørgelsesvæsenet:		
V. Rasmussen, Fattiggaardsbestyrer	$\frac{1}{11}$ 26	$\frac{1}{11}$ 26
N. H. Jensen, Undersøger	$\frac{1}{1}$ 20	$\frac{1}{1}$ 20
Arbejdsanvisningskontoret :		
O. H. N. Aagesen, Kontorbestyrer	$\frac{1}{10}$ 27	$\frac{1}{6}$ 15
Det offentlige Slagtehus:		
M. Veilbæk, Stadsdyrlæge	$\frac{1}{9}$ 13	$\frac{1}{9}$ 13
Emil Nielsen, Opsynsmand	$\frac{1}{7}$ 28	$\frac{1}{7}$ 28
Badeanstalten:		
M. Pedersen, Bademester	$\frac{1}{10}$ 12	$\frac{1}{10}$ 12
Skoven:		
A. P. Andersen, Skovfoged	$\frac{1}{7}$ 02	$\frac{1}{7}$ 02
Havnen :		
J. C. Larsen, Havnefoged	$\frac{1}{9}$ 14	$\frac{1}{10}$ 12
H. P. Nielsen, Førstelods	$\frac{1}{4}$ 10	$\frac{1}{4}$ 10
J. A. Dick, Lods	$\frac{1}{4}$ 01	$\frac{1}{4}$ 01
E. Larsen, do.	$\frac{1}{11}$ 11	$\frac{1}{11}$ 11
Vald. Andersen, do.	$\frac{1}{1}$ 22	$\frac{1}{1}$ 22
Thorv. Jensen, Kranfører	$\frac{1}{4}$ 24	$\frac{1}{4}$ 24
Johan Nielsen, Kranf. Medhj.	$\frac{1}{9}$ 26	$\frac{1}{9}$ 26
H. Holm, Nattevagt	$\frac{1}{1}$ 15	$\frac{1}{1}$ 15
Jul. Dam, do.	$\frac{1}{1}$ 24	$\frac{1}{11}$ 24



Byraadets Forhandlinger.

Mødet den 17de Januar 1927.

1. Til Efterretning fremlagdes:

- a. Landbrugsministeriets Skrivelse af 22de f. M. med Approbation paa Udstykningen af Matr.-Nr. 264 f Markj. (J. Nr. 418—1926.)
- b. Skrivelse af 22de f. M. fra Bornholms vestre Skoledirektion, hvorved meddeles, at Frk. Karen Marie Knudsen er kaldet til Timelærerinde ved Rønne Kommuneskole fra 1ste Februar 1927 at regne. (J. Nr. 379—1926.)
- c. Skrivelse af 24de f. M. fra samme, hvorved meddeles, at de for Anker Andersens Barn Kelds Skoleforsømmelser i Juli—Oktober 1926 dikterede Mulkter er eftergivet. (J. Nr. 458—1926.)
- d. Skrivelse af 5te ds. fra samme, hvorved meddeles, at Undervisningsministeriet har fastsat Lærerinde Ingeborg Jensens Tjenestealder at regne fra 1ste Januar 1924. (J. Nr. 379—1926.)
- e. Indenrigsministeriets Skrivelse af 3die ds., hvorefter Kommunens Statstilskud i Henhold til Lov 15de Maj 1903 § 31 vil blive anvist til Udbetaling med 4,122 Kr. 50 Øre. (J. Nr. 355—1926.)
- f. Justitsministeriets Skrivelse af 14de f. M., hvorved godkendes den foreslaaede Anvendelse af Arealerne ved Sydhavnsanlægget til Oplagspladser for brandfarlige Vædsker. (J. Nr. 348—1926.)
- g. Skrivelse af 23de f. M. fra Direktoratet for Arbejdsanvisningen og Arbejdsløshedsforsikringen, hvorved fremsendes Statens Tilskud til danske Materialer i 12 Dobbeltuse med 11,390 Kr. (J. Nr. 15—1926.)
- h. Skrivelse af 23de f. M. fra Bornholms Amt, hvorved meddeles, at Rønne Kommunes Andel i Udgifterne til hjemløse trængende i Regnskabsaaret 1925—26 udgør 22,371 Kr. (J. Nr. 13—1926.)
- i. Skrivelse af 17de f. M. fra Invalideforsikringsretten, hvorved meddeles, at Hans Peter Kofoed Jensens Arbejdsevne maa anses for forbigaaende nedsat. (J. Nr. 1—1926.)
- k. Skrivelse af 22de f. M. fra samme, hvorved meddeles, at Vognmand Nils Jakobssons Arbejdsevne er skønnet ikke at være nedsat til en Trediedel. (J. Nr. 1—1926.)
- l. Skrivelse af 10de ds. fra Invalideforsikringsfonden, hvorved meddeles, at Sygekasseinspektoratet har erklæret Edith Pihl Hjorts Optagelse i Syge-

- kassen for uberettiget, hvorfor hendes Begæring om Invaliderente ikke kan fremmes. (J. Nr. 5—1927.)
- m. Skrivelse af 20de f. M. fra Bestyrelsen for Sætte- og Fiskeskipperskolen med Beretning for Skolens Virksomhed i 1925—26. (J. Nr. 481—1926.)
- n. Havnefogedens Indberetning om Trafikken paa Rønne Havn i December Maaned 1926 og i Aaret 1926. (J. Nr. 5—1926.) (Sidstnævnte findes trykt i Tillægget.)
- o. Indberetning til Det statistiske Departement om Detailpriserne i Januar 1927. (J. Nr. 62—1926.)
- p. Skrivelse af 23de f. M. fra Arbejderforsikringsraadet, hvorved meddeles, at der ikke kan udbetales den i forrige Møde under Nr. 14 nævnte Kelner Olsens Enke noget Beløb udover den fastsatte maanedlige Rate af 100 Kr., bortset fra en Betaling af en Regning paa elektrisk Husinstallation. (J. Nr. 470—1926.)
- q. Beretning fra Købstadkommunernes Laaneforening for 5. Regnskabsaar. (J. Nr. 479—1926.)
- r. Cirkulære af 18de f. M. fra Ministeriet for Industri, Handel og Søfart angaaende Opkrævningen af Brændevinsafgiften og sammes Indbetaling til Amtstuen. (J. Nr. 482—1926.)
- s. Cirkulære af 22de f. M. fra Ministeriet for Sundhedsvæsenet angaaende Lov om blinde Børns Undervisning af 31te Marts 1926. (J. Nr. 484—1926.)
2. Andragende fra Landinspektør Kofoed til Landbrugsministeriet om Approbation paa Udstykningen af Matr.-Nr. 247, 264 f, 276 a, 278 a og 278 e Markj. (J. Nr. 418—480—487—1926.) — anbefaledes.
3. Andragende fra Landinspektør Kofoed til Landbrugsministeriet om Approbation paa Sammenlægningen af Matr.-Nr. 269 p og 269 q Markj. og Matr.-Nr. 303, 304 a og 305 a Markj. (J. Nr. 448—489—1926.) — anbefaledes.
4. Indstilling af 4de ds. angaaende 37 Andragender om Eftergivelse eller Nedsættelse af Kommuneskat for 1926—27 samt 3 Andragender om do. for 1925—26. (J. Nr. 8—1926.) — Tiltraadtes.
5. I Anledning af Skrivelse af 13de November 1926, hvori Direktoratet for Københavns Skattevæsen protesterer mod, at Professor Munch-Petersen er ansat til Erhvervsskat i Rønne Kommune, indstiller Ligningskommissionen i Skrivelse af 14de ds., at Ansættelsen bortfalder. (J. Nr. 490—1926.) — Tiltraadtes.
6. I Anledning af Skrivelse af 30te November f. A., hvori Direktoratet for Københavns Skattevæsen paastaar den Ingeniør J. Saabye for Aaret 1926—27 paalignede Erhvervsskat nedsat, indstiller Ligningskommissionen i Skrivelse af 14de ds., at Ansættelsen nedsættes til 9,271 Kr. (J. Nr. 491—1926.) — Tiltraadtes.
7. Rønne Menighedsraad fremsender med Skrivelse af 4de ds. de angaaende Opførelsen af et Ligkapel indkomne Tilbud samt en Skrivelse af

6te f. M. fra Arkitekt C. Svane angaaende forskellige Reduktioner og indstillinger, at Murermester A. M. Laus Tilbud paa 46,483 Kr. 60 Øre antages. (J. Nr. 168—1926.) — Vedtoges at antage Murermester A. M. Laus Tilbud, men dog saaledes, at der søges nærmere Forhandling om de foreslaaede Reduktioner.

8. Borgmesteren meddelte, at han med Byraadets Anbefaling havde videresendt et Andragende fra Enkefru Boline Schæfer om Dispensation fra Bygningsloven for Matr.-Nr. 123 a Bygr.

Der forelaa Indenrigsministeriets i Skrivelse af 3die ds. meddelte Samtykke. (J. Nr. 478—1926.) — Til Efterretning.

9. Kasse- og Regnskabsudvalgets Forslag til Overslag over Kommunens Indtægter og Udgifter i Regnskabsaaret 1927—28. (J. Nr. 13—1927.) — Gik til 2den Behandling i Mødet den 14de Februar d. A. og Ændringsforslag kan indgives inden 31te Januar.

10. I Anledning af et Andragende af 9de f. M. fra Ingeniør Kielberg om Approbation af en Vejplan over Matr.-Nr. 269 f Markj. indstiller Udvalget for Gader og Veje ved Paategning af 15de ds., at Vejplanen godkendes, mod at Vejens Udløb i Sygehusvejen af Hensyn til senere Vejanlæg bliver lige udenfor Amtssygehusets Indkørsel. (J. Nr. 486—1926.) — Udvalgets Indstilling tiltraadtes.

11. I Anledning af et Andragende fra Beboerne ved Nordøstvej om Anbringelse af en Gadelygte indstiller Belysningsudvalget i Skrivelse af 15de ds., at det ansøgte ikke bevilges. (J. Nr. 428—1926.) — Tiltraadtes.

12. Andragende fra Landsforeningen »Bedre Byggeskik« om et Tilskud af Kommunens Kasse. (J. Nr. 483—1926.) — Kasse- og Regnskabsudvalgets Erklæring indhentedes.

13. Andragende fra Rønne Idrætsforeningers Fodboldbane om et Tilskud paa 1,000 Kr. af Kommunens Kasse. (J. Nr. 480—1926.) — Kasse- og Regnskabsudvalgets Erklæring indhentedes.

14. Skolekommissionen anmoder om Godkendelse af, at Seminarist Hans Anker Skovgaard vikarierer for Lærerinde Jørgina Petersen under dennes Sygdomsforfald. (J. Nr. 12—1926.) — Tilstilledes Skoledirektionen til Godkendelse.

15. Belysningsudvalget fremsender med Skrivelse af 18de f. M. Forslag til en Udvidelse af Gasværket. (J. Nr. 426—1926.) — Gik til 2den Behandling.

16. I Anledning af et Andragende fra Skatteopkræver Hans Jakobsen om Afsked og om at faa sig tillagt en mindre Understøttelse indstiller Kasse- og Regnskabsudvalget ved Paategning af 4de ds., at der tilstaaes 300 Kr. aarlig i Understøttelse. (J. Nr. 424—1926.) — Bevilgedes.

17. 2den Behandling af Købmand Olaf Lunds i forrige Møde under Nr. 10 forelagte Andragende om Laan af Statsboligfonden til Opførelse af

2 Beboelseshuse paa Matr.-Nr. 306 og 320 t Markj. (J. Nr. 449—1926.) — Vedtoges at overtage Kauttionen for Laanet.

Mødet den 31te Januar 1927.

1. Til Efterretning fremlagdes:

- a. Indenrigsministeriets Skrivelse af 19de ds. med Stadfæstelse paa Tillæg til Vedtægten for de kommunale Tjenestemænds Ansættelse, Lønninger og Pensioner m. m. (J. Nr. 17—1927.) (Findes trykt i Tillægget.)
- b. Skrivelse af 22de ds. fra Direktionen for Kommunekreditforeningen, hvorved meddeles Samtykke til, at Afdrag paa Kommunens og Havnens Laan pr. 11te Juni Termin d. A. maa indbetales i Obligationer. (J. Nr. 15—1927.)
- c. Indenrigsministeriets Skrivelse af 27de ds. angaaende Sømændene Arne Jørgensens og Rasmus Nielsens Optagelse i Folkeregistret. (J. Nr. 25—1927.)

2. Indstilling af 25de ds. fra Ligningskommissionen angaaende 8 Andragender om Eftergivelse eller Nedsættelse af personlig Kommuneskat. (J. Nr. 29—1927.) — Tiltraadtes.

3. 2den Behandling af Belysningsudvalgets i forrige Møde under Nr. 15 forelagte Indstilling om Gasværkets Udvidelse efter en af Ingeniør Schmidt udarbejde Plan. (J. Nr. 426—1926.) — Vedtoges.

4. Belysningsudvalget indstiller i Skrivelse af 29de ds., at der for en Bekostning af 10,000 Kr. opføres en Mur paa Jernbaneskraaningen for derved at skaffe mere Plads Vest for Gasværket. (J. Nr. 70—1927.) — Gik til 2den Behandling.

5. Kasse- og Regnskabsudvalget fremsender med Skrivelse af 28de ds. Udkast til Vedtægt for Paaligning og Opkrævning af kommunal Grundstigningsskyld. (J. Nr. 72—1927.) — Udkastet tiltraadtes og tilstilledes Indenrigsministeriet til Stadfæstelse.

6. Kasse- og Regnskabsudvalget indstiller i Skrivelse af 28de ds., at den kommunale Grundskyld fastsættes til 3,5 $\frac{0}{00}$ og Ejendomsskyldpromillen til 2,625, samt at der i Vurderingssummen til Ejendomsskyld sker et Fradrag paa 8,000 Kr. for hver Ejendom. Et Mindretal indstiller, at Fradraget fastsættes til 6,000 Kr. (J. Nr. 231—1926.) — Det vedtoges ved 1ste Behandling med 11 Stemmer, at Fradraget fastsættes til 8,000 Kr., medens der blev afgivet 3 Stemmer for Forslaget om et Fradrag paa 6,000 Kr. De foreslaaede Promiller vedtoges enstemmigt.

7. I Anledning af et Andragende fra Ingeniør C. J. Kielberg om Tilskud til Gasledning i en Vej, der paatænkes anlagt over Matr.-Nr. 269 f fra Fattiggaardsvejen til Sygehusvejen indstiller Belysningsudvalget i Skrivelse af 29de ds., at Kommunen lader Arbejdet udføre og udreder $\frac{1}{3}$ af

Udgiften samt anbringer et passende Antal Lygter for Kommunens Regning, men først naar der er bygget Beboelseshuse ved Vejen. — Udsattes for at søge en nærmere Forhandling med Andrageren.

Dernæst indstiller Udvalget, at Gashovedledningen i Søndre Allé fra Zahrtmannsvej omlægges med 5" Rør. (J. Nr. 15—1927.)

8. Politimesteren fremsender med Paategning af 27de f. M. et Andragende fra Hotelejer Th. Buch om Tilladelse til i Henhold til Beværterlovens § 30, 1ste Stk. at beholde Gæster siddende og beværte disse i Hotel »Phønix«s Restaurationslokaler 2 Timer efter Lukketid ca. 10 Aftener om Aaret. (J. Nr. 26—1927.) — Udsattes til næste Møde.

9. I Anledning af et Andragende fra cand. pharm. Hauer-Svendsen om Fritagelse for at svare Afgift for en Hund indstiller Kasse- og Regnskabsudvalget ved Paategning af 28de ds., at det ansøgte ikke bevilges. (J. Nr. 11—1927.) — Kunde ikke bevilges.

10. Vaskeriejer Alfred Tholander anmoder i Skrivelse af 24de ds. om, at Byraadet vil overtage Vedligeholdelsen af afdøde Frk. Thora Hansine Josephine Sonnes og hendes Forældres Gravsted i 50 Aar, mod at der af vedkommendes Bo tillægges det for Herman Mortensen Bohn og Hustru Karen Lauritsdatters Stiftelse eller Rønne Hospital substituerede Legat en Kapital af 1,000 Kr. (J. Nr. 21—1927.) — Vedtoges at modtage Beløbet paa den stillede Betingelse.

11. Invalideforsikringsretten anmoder i Skrivelser af 18de og 21de ds. om forskellige Oplysninger angaaende Postkusk Hans Peter Jensens Enke Olga Sofie, f. Kristensen og Arbm. Hans Chr. Nielsens Hustru Andrea Sofie, f. Pihl, der har indgivet Andragende om Invaliderente. (J. Nr. 27—1927.) — Det vedtoges at indhente Forsørgelsesudvalgets Erklæring.

12. Det vedtoges af Hensyn til Ligningskommissionens Benyttelse af Byraadssalen at afholde Møderne i Februar og det første Møde i Marts Kl. 4 Eftm. (J. Nr. 73—1927.)

Mødet den 14de Februar 1927.

1. Til Efterretning fremlagdes:

- a. Indenrigsministeriets Skrivelse af 12te ds., hvorved meddeles Samtykke til, at Kommunen erhverver et Areal paa 120 m² fra Ejendommen Matr.-Nr. 264 f Markj. til senere Udvidelse af den forlængede Zahrtmannsvej for en Købesum af 1,500 Kr., der maa afholdes af Kommunens Grundfond. (J. Nr. 358—1926.)
- b. Bornholms Amts Skrivelse af 1ste ds., hvormed fremsendes Kommunens Andel i Amtskommunefondens Renter for 1926—27 med 3,684 Kr. 42 Øre. (J. Nr. 30—1927.)
- c. Skrivelse af 8de ds. fra Bakteriologisk Laboratorium »Ratin«s Salgskontor for Danmark med Resultatet af den stedfundne Ratinudlægning. (J. Nr. 34—1927.)

- d. Invalideforsikringsrettens Skrivelse af 11te ds., hvorefter der ikke er til-
lagt Typograf Frk. Vita Elisabeth Jørgensen Invalidere. (J. Nr. 37
—1927.)
- e. Skrivelse af 10de ds. fra Udvalget for Børnetilsynet med Beretning for
Aaret 1926. (J. Nr. 74—1927.) (Findet trykt i Tillægget.)
- f. Eksemplar af Det statistiske Departements Opgørelse over Detailpriser
i Januar Maaned. (J. Nr. 36—1927.)

2. Andragender fra Landinspektør Kofoed om Approbation paa Ud-
styknngen af Matr.-Nr. 268 a og 336 b Markj. (J. Nr. 54—55—1927.) — An-
befaledes.

3. 2den Behandling af den i forrige Møde under Nr. 4 forelagte Ind-
stilling fra Belysningsudvalget om Opførelse af en Mur paa Jernbaneskraa-
ningen for at skaffe mere Plads Vest for Gasværket. (J. Nr. 70—1927.) —
Vedtoges.

Redaktør Jespersen stemte ikke for Indstillingen.

4. 2den Behandling af Kasse- og Regnskabsudvalgets i forrige Møde
under Nr. 6 forelagte Indstilling om at fastsætte den kommunale Grund-
skyld til 3,5 ‰ og Ejendomsskyld til 2,625 ‰, samt at der i Vurde-
ringssummen til Ejendomsskyld sker et Fradrag paa 8,000 Kr. for hver
Lejlighed. (J. Nr. 72—1927.) — Vedtoges.

5. 2den Behandling af Kasse- og Regnskabsudvalgets Forslag til Over-
slag over Kommunens Indtægter og Udgifter i Regnskabsaaret 1927—28
med Ændringsforslag fra Kasse- og Regnskabsudvalget. (J. Nr. 13—1927.)

Et af Redaktør Jespersen stillet Forslag om Nedsættelse af Bidragene
til forskellige Institutioner til 12,230 Kr. blev forkastet med 10 Stemmer
mod 6. Derimod udgik paa samme Konto Tilskuddet til Kommunesko-
lens Børnebogsamling paa 100 Kr.

Derefter vedtoges Overslaget i sin Helhed med den nævnte Ændring.

6. Havneudvalget fremsender med Skrivelse af 10de ds. Overslag over
Baadehavnenes Indtægter og Udgifter i 1927—28 og indstiller, at Oversla-
gene godkendes. (J. Nr. 56—1927.) — Godkendtes.

7. Havneudvalget fremsender med Skrivelse af 10de ds. Forslag til
Overslag over Rønne Havns Indtægter og Udgifter i 1927—28 og indstil-
ler, at Forslaget godkendes. (J. Nr. 69—1927.) — Forslaget godkendtes.

8. Den i forrige Møde under Nr. 7 forelagte Indstilling fra Belysnings-
udvalget om Tilskud til Gasledning og elektriske Ledninger i en Vej, In-
geniør Kielberg paatænker at anlægge fra Fattiggaardsvejen til Sygehus-
vejen, samt om Omlægning af Hovedgasledningen i Søndre Allé fra Zahrt-
mannsvej til Sygehusvejen. (J. Nr. 15—1927.) — Tiltraadtes.

9. Udvalget for Gader og Veje indstiller i Skrivelse af 11te ds., at
der til Udvidelse af Smedegade erhverves et Areal paa 11 m² fra Matr.-Nr.
643 for en Købesum af 12 Kr. 50 Øre pr. m². (J. Nr. 75—1927.) — Ind-
stillingen tiltraadtes.

10. Udvalget for Gader og Veje indstiller i Skrivelse af 11te ds., at et Andragende fra Beboere i Nordøstvej om Istandsættelse for Tiden ikke bevilges. (J. Nr. 428—1926.) — Tiltraadtes.

11. Indstilling af 8de ds. fra Havneudvalget om Nedsættelse af Afgiften for Losning med Havnens Kulkran fra Skib til Lagerplads eller til Vogn med 10 Øre pr. Ton. (J. Nr. 39—1927.) — Det vedtoges med 6 Stemmer mod 5 at nedsætte Afgiften som foreslaaet.

12. I Anledning af det i forrige Møde under Nr. 8 forelagte Andragende fra Hotelejer Th. Buch om Tilladelse til at have Gæster i visse Tilfælde siddende til Kl. 1 Nat indstiller Kasse- og Regnskabsudvalget ved Paategning af 12te ds., at Antallet af de Beværtere, som Politiet i Henhold til Beværterlovens § 30, 1ste Stk. kan meddele Tilladelse til at have Gæster siddende til Kl. 1 Nat, fastsættes til 4, og at Afgiften fastsættes til 10 Kr. pr. Aften. (J. Nr. 26—1927.) — Vedtoges med 9 Stemmer mod 4 at tiltræde Udvalgets Indstilling.

13. Andragende af 12te ds. fra Dansk Arbejdsmands Forbund om Tilskud til Udbetaling af Understøttelse til arbejdsløse, der har opbrugt deres Arbejdsløshedsunderstøttelse og ikke er Trearsmedlemmer. (J. Nr. 41—1927.) — Kasse- og Regnskabsudvalgets Erklæring indhentedes.

14. Andragende af 4de f. M. fra Natrenovatorerne Hansen og Eriksen om Lønforhøjelse med paategnet Indstilling fra Udvalget for Renholdelsesvæsenet og Lønningsudvalget om, at det ansøgte ikke bevilges. (J. Nr. 3—1927.) — Kunde ikke bevilges.

15. Invalidforsikringsretten anmoder i Skrivelse af 18de f. M. om Byraadets Erklæring om et Andragende fra Postkusk Hans Peter Jensens Enke om Invalidrente. (J. Nr. 27—1927.) — Erklæring overensstemmende med en af Forsørgelsesudvalget afgiven Skrivelse vil være at afgive.

16. Invalidforsikringsretten anmoder i Skrivelse af 21de f. M. om Byraadets Erklæring over et Andragende fra Carl Hans Chr. Nielsens Hustru om Invalidrente. (J. Nr. 27—1927.) — Ligeledes.

Mødet den 28de Februar 1927.

1. Til Efterretning fremlagdes:

- a. Landbrugsministeriets Skrivelse af 24de d. M. med Approbation paa Udstykningen af Matr.-Nr. 278 a Markj. (J. Nr. 480—1927.)
- b. Landbrugsministeriets Skrivelse af 18de ds. med Approbation paa Udstykningen af Matr.-Nr. 278 a Markj. (J. Nr. 480—1927.)
- c. Landbrugsministeriets Skrivelse af 21de ds., hvorved meddeles, at en Vej over Matr.-Nr. 226 og 229 Markj. er blevet noteret i Matrikulen. (J. Nr. 57—1927.)
- d. Skrivelse af 25de ds. fra Bornholms vestre Skoledirektion, hvorved meddeles Approbation paa, at Seminarist Skovgaard har vikarieret for Lærerinde Jørgina Petersen fra 6te—13de f. M. (J. Nr. 12—1927.)

- e. Indenrigsministeriets Skrivelse af 26de ds., hvorved approberes, at Fradraget ved Paaligningen af kommunal Ejendomsskyld fra 1ste April 1927 — 31te Marts 1931 fastsættes til 8,000 Kr. (J. Nr. 231—1926.)
- f. Kommunekontorets Opgørelse over Tilgang og Afgang til Folkeregistret i Aaret 1926 og over Indbyggerantallet ved Aarets Udgang, der udgør 10,569. (J. Nr. 76—1927.)
- g. Kirkeministeriets Approbation paa Opførelsen af et Ligkapel med Krematorium. (J. Nr. 62—1927.)
- h. Skrivelse af 22de ds. fra Arbejdsløshedsdirektoratet, hvormed fremsendes 9,145 Kr. 59 Øre som Statens Tilskud til danske Materialer til Søndergade. (J. Nr. 19—1926.)
- i. Skrivelse af 23de ds. fra Bornholms Amt, hvorved meddeles, at Rønne Kommunes Andel i Udgiften ved Udvælgelsen af Folketingsmedlemmer i Bornholms Amtsraadsreds udgør 45 Kr. 18 Øre. (J. Nr. 77—1927.)
- k. Skrivelse af 17de ds. fra Bornholms Amt, hvorved meddeles, at Kommunens Andel i Udgifter i afvigte Finansaar til Vurderingsformænd, Vurderingsmænd og særlig tilkaldte sagkyndige udgør 336 Kr. 61 Øre. (J. Nr. 46—1927.)
- l. Skrivelse af 18de ds. fra Nødhjælpsarbejdsudvalget for Bornholms Amt, hvormed fremsendes Arbejdsløshedsfondens Tilskud til Arbejdet med Lægning af Kloak i Kapelvej og Ellekongstræde samt Brolægning af den nordre Del af St. Torv samt til Istandsættelse af Gaden »Bækken« med respektive 816 Kr. og 822 Kr. (J. Nr. 38—1926.)
- m. Invalideforsikringsrettens Skrivelse af 23de ds., hvorefter Christian Anton Linds Erhvervsevne er skønnet at være vedvarende nedsat til $\frac{1}{3}$. (J. Nr. 37—1927.)
- n. Bekendtgørelse af 28de f. M. fra Ministeriet for Industri, Handel og Søfart vedrørende Isbrydningsvæsenet. (J. Nr. 45—1927.)
- o. Indenrigsministeriets Bekendtgørelse af 18de ds. om Størrelsen af det Aldersrentenydere i Halvaaret $\frac{1}{4}$ 1927 til $\frac{30}{9}$ 1927 tilkommende Dyr-tidstillæg. (J. Nr. 59—1927.)

2. Ligningskommissionens Fortegnelse over de ved 4de Tillægsligning paalignede personlige Kommuneskatter. (J. Nr. 78—1927.) — Tilstilledes Kasse- og Regnskabsudvalget.

3. Borgmesteren meddelte, at han med Byraadets Anbefaling havde videresendt Andragender om Dispensation fra Bygningsloven for Ejendommene Matr.-Nr. 635 g, 894 d og 895 b Bygr. samt Matr.-Nr. 274 b Markj. overensstemmende med de forskellige Kommissioners Indstilling. (J. Nr. 47—49—1927.) — Tiltraadtes.

4. Andragende fra Konsul Olaf Lund om Dispensation fra Bygningsloven for Matr.-Nr. 306 k og 320 t Markj. med Indstilling fra Sundhedskommissionen, hvorefter Anvendelse af Cementsten fraraades, medens Ejendommens Afvanding, saaledes som denne er foreslaaet af Andrageren, anbefales. (J. Nr. 65—1927.) — Anvendelsen af Cementsten kunde ikke an-

befales. Iøvrigt vedtoges det at anbefale Andragendet paa de af Sundhedskommissionen stillede Betingelser.

5. Ansøgning fra A.-S. Det forenede Oliekompagni om Tilladelse til at anbringe en Benzintank ved den nordre Ende af Anlægget paa Søndergade med Indstilling fra Udvalget for Gader og Veje om, at det ansøgte bevilges mod den sædvanlige aarlige Afgift af 50 Kr. (J. Nr. 50—1927.) — Vedtoges med 6 Stemmer mod 1 at give Tilladelsen som af Udvalget indstillet.

6. Indstilling af 16de ds. fra Belysningsudvalget om, at der gives Forbrugere af Motorgas Rabat efter en nærmere angiven Skala. (J. Nr. 43—1927.) — Tiltraadtes.

7. Skrivelse af 26de ds. fra De bornholmske Jernbaner, hvorefter et Areal af Banernes Grund vest for Gasværket kan faas til Leje paa visse nærmere angivne Betingelser. (J. Nr. 70—1927.) — Belysningsudvalgets Erklæring indhentedes.

8. Skrivelse af 14de ds. fra Bornholms Amt med Cirkulære vedrørende Udryddelse af Oksebremselarven. (J. Nr. 42—1927.) — Bekendtgørelse vil være at udstede.

9. Skoleudvalget tilbagesender et til Byraadets Erklæring fra Skoledirektionen modtaget Andragende fra Lærerinde Fru Emilie Brockdorff om Tilskud til Vikarhold udover de allerede for 6 Maaneder oppebaarne og indstiller, at Andragendet ikke anbefales. (J. Nr. 142—1926.) — Kunde ikke anbefales.

10. Andragende fra Lærer Fr. Tornsborg om Tilskud til Betaling af Vikar under hans Fraværelse paa Ollerup Højskole til et Kursus i Livredning med Indstilling fra Skoleudvalget om, at det ansøgte ikke bevilges. (J. Nr. 9—1927.) — Indstillingen tiltraadtes med 6 Stemmer mod 2, efter at et Ændringsforslag om at udsætte Sagen for at indhente Overlærerens Erklæring var forkastet.

11. Skrivelse af 19de ds. fra Præsidenten for Østre Landsret, hvorved meddeles, at Rektor M. C. Koefoed er udnævnt til Formand for det Udvalg, der i Henhold til Lov om Rettens Pleje af 11/4 1916 § 73 vil have at foretage Valg til Nævningegrundlisten for Nævningeaarene 1927/28-1930/31. (J. Nr. 58—1927.) — Til Medlemmer af det nævnte Udvalg valgtes Forretningsfører Ejnar Fogh, Undersøger H. Jensen og Amtsvejinspektør Gr. Jensen.

12. Indstilling af D. D. fra Kasse- og Regnskabsudvalget om Køb af Matr.-Nr. 267 a, Skarpegade Nr. 12, Rønne Bygrunde, for 5,000 Kr. og om Overtagelse af de i Ejendommen indestaaende Prioriteter. (J. Nr. 71—1927.) — Vedtoges ved 1ste Behandling at købe Ejendommen og overtage Prioriteterne til Beløb 3,600 Kr.

13. Andragende af 19de ds. fra Arbmd. Magnus Rasch om Tilskud

til Indretning af en Lejelejlighed i Matr.-Nr. 1041 a, Storegade Nr. 67 med Indstilling fra Kasse- og Regnskabsudvalget om, at der bevilges et Tilskud paa 400 Kr. (J. Nr. 53—1927.) — Bevilgedes 400 Kr.

14. Skrivelse af 21de ds. fra Arbejdsløshedsdirektoratet om Indbetaling af Kommunens Tilskud til anerkendte Arbejdsløshedskasser for disses Regnskabsaar 1925—26 med 20,759 Kr. 91 Øre. (J. Nr. 60—1927.) — Beløbet vil være at tilstille Arbejdsløshedsdirektoratet.

15. Andragende af 12te ds. fra Dansk Arbejdsmandsforbund om, at der maa blive bevilget arbejdsløse, som har optaget deres ordinære Understøttelse og ikke har været Medlemmer i 3 Aar, samme Understøttelse som disse. (J. Nr. 41—1927.) — Da Loven ikke hjemler en saadan Forhøjelse af Understøttelsen, kan det ansøgte ikke bevilges, hvorimod Spørgsmaalet overgaves til Hjælpekassens Afgørelse for hver enkelt Persons Vedkommende.

Mødet den 14de Marts 1927.

1. Til Efterretning fremlagdes:

- a. Indenrigsministeriets Skrivelse af 2den ds., hvorved meddeles J. J. Samuelsen Tilladelse til paa Ejendommen Matr.-Nr. 635 g Bygr. at opføre en Automobilgarage, uanset at det bebyggede Areal derved vil komme til at udgøre 89 m² imod et ubebygget Areal af 62 m². (J. Nr. 47—1927.)
- b. Indenrigsministeriets Skrivelse af 2den ds., hvorved meddeles Vognmand A. Byder Tilladelse til paa Ejendommen Matr.-Nr. 894 d og 895 d Bygr. at opføre en Automobilgarage uanset at det bebyggede Areal derved vil komme til at udgøre 360 m² imod et ubebygget Areal af 268 m². (J. Nr. 48—1927.)
- c. Indenrigsministeriets Skrivelse af 4de ds., hvorved meddeles Dispensation fra Bygningslovens § 8 og Bygningsvedtægtens §§ 16 og 25 for Matr.-Nr. 274 b Markj. (J. Nr. 49—1927.)
- d. Indenrigsministeriets Skrivelse af 9de ds., hvormed tilbagesendes Vedtægt for Paaligning og Optrækning af kommunal Grundstigningsskyld i Rønne Købstad forsynet med Stadfæstelse. (J. Nr. 72—1927.) (Findes trykt i Tillægget.)
- e. Havnefogedens Indberetning om Trafikken paa Rønne Havn i Januar og Februar d. A. (J. Nr. 92—1927.)
- f. Indenrigsministeriets Skrivelse af 2den ds., hvorved meddeles Tilladelse til, at Kommunen til Opførelse af et Ligkapel optager et Laan hos Dansk Ligbrændingsforening stort 60,000 Kr., der forrentes med 5 % p. a. og efter 5 Aars Afdragsfrihed afdrages med 2,000 Kr. aarlig. (J. Nr. 62—1927.)
- g. Indenrigsministeriets Skrivelse af 10de ds., hvorved meddeles, at det ene af de Laan paa indtil 4,500 Kr., som Snedkerm. L. Engel har faaet bevilget af Statsboligfonden er bortfaldet. (J. Nr. 93—1927.)

h. Indenrigsministeriets Skrivelse af 10de ds., hvorved meddeles, at det Snedkerm. L. Engel af Statsboligfonden bevilgede Laan med Prioritet i Ejendommen Matr.-Nr. 7 c \bar{g} Bygr. er fastsat til 3,200 Kr. (J. Nr. 93—1927.)

i. Bekendtgørelse af 28de f. M. fra Ministeriet for Sundhedsvæsenet angaaende Indtægts- og Formueforhold for Personers Optagelse eller Forbliven i en anerkendt Sygekasse. (J. Nr. 79—1927.)

2. Andragende af 9de ds. fra Landinspektør Kofoed om Approbation paa Udstykningen af Matr.-Nr. 199 og 204 a Markj. (J. Nr. 98—1927.) — Anbefaledes.

3. Andragende af 11te ds. fra Landinspektør Kofoed om Approbation paa en Regulering af Grænsen mellem Matr.-Nr. 552 a Bygr. og Nørregade, saaledes at der til denne afgives 14 m². (J. Nr. 226—1926.) — Anbefaledes.

4. Andragende af 11te ds. fra Landinspektør Kofoed om Approbation paa Sammenlægningen af Matr.-Nr. 914 a, 915 a og 918 e Bygr. (J. Nr. 100—1927.)

5. Andragende af 4de ds. fra »Evangelieforsamlingen« i Rønne om Dispensation fra Bygningsloven for Matr.-Nr. 975 a og 975 e Bygr. paategnet Bygnings- og Sundkommissionens Anbefaling. (J. Nr. 101—1927.) — Anbefaledes.

6. Andragende af 10de ds. fra Bestyrelsen for Hjælpekassen om et yderligere Tilskud for Regnskabsaaret 1926—27 af 2,500 Kr. (J. Nr. 81—1927.) — Vedtoges ved eneste Behandling at bevilge Beløbet.

7. I Anledning af et Andragende om Tilladelse til at opføre Friluftsfilm i Rønne indstiller Kasse- og Regnskabsudvalget, at Andragendet ikke anbefales. (J. Nr. 67—1927.) — Vedtoges ikke at anbefale Andragendet.

8. I Anledning af Andragender fra Bornholmske Hotellers Turistbureau A.-S. og Swinemünde Dampfschiffahrts Aktien Gesellschaft om Anerkendelse af henholdsvis S/S »Hertha« og S/S »Odin« samt S/S »Berlin«, S/S »Deutschland« og S/S »Swinemünde« som Rutebaade mellem tyske Havne og Rønne Havn og om Nedsættelse af Afgiften til $\frac{1}{3}$ indstiller Havneudvalget i Skrivelse af 11te ds., at det ansøgte bevilges. (J. Nr. 96—1927.) — Indstillingen tiltraadtes.

9. I Anledning af et Andragende fra A.-S. Hasle Klinker- og Chamottestensfabrik om Nedsættelse af Bropengene for Kaolin indstiller Havneudvalget i Skrivelse af 11te ds., at Afgiften nedsættes med Halvdelen, saaledes at Afgiften bliver:

For presset Kaolin 2 Øre pr. 100 kg.

» slemmet — $1\frac{1}{2}$ » —

(J. Nr. 95—1927.) — Vedtoges at andrage Ministeriet for offentlige Arbejder om Ændring i Havne- og Brotaksten som af Havneudvalget foreslaaet.

10. Indstilling af 12te ds. fra Kasse- og Regnskabsudvalget om, at Overenskomsten med Amtsraadet om Bidrag til Amtsrepartitionsfonden op-

siges, og at der søges indledet en Forhandling med Amtsraadet om en ny Overenskomst. (J. Nr. 97—1927.) — Indstillingen tiltraadtes.

11. Andragende af 10de ds. til Statsboligfonden fra Frk. Aagot Rasch Lau, der har købt Ejendommen Matr.-Nr. 278 e Markj. af Møllebygger R. P. Christoffersen, om at det bevilgede Laan af Fonden med Prioritet i nævnte Ejendom maa blive fastsat til 2,000 Kr. (J. Nr. 102—1927.) — Bygningsinspektørens Erklæring indhentedes.

12. Andragende af 10de ds. fra Møllebygger R. P. Christoffersen til Statsboligfonden om, at det ham af Fonden bevilgede Laan med Prioritet i Matr.-Nr. 278 f Markj. maa blive fastsat til 2,000 Kr. (J. Nr. 102—1927.) — Bygningsinspektørens Erklæring indhentedes.

13. Formanden for Belysningsudvalget forelagde en Skrivelse af D. D. fra de bornholmske Jernbaner, hvori meddeles, at der i Kontrakten om Leje af et Areal af Jernbanernes Grund vest for Gasværket kan indføjes en Bestemmelse om, at Lejemaalet er uopsigeligt i 25 Aar, saa at Jernbanerne kun kan kræve Lejemaalet hævet indenfor dette Tidsrum, hvis Banelegemet bliver raseret ved en Naturkatastrofe. (J. Nr. 70—1927.) — Vedtoges at leje Arealet med den anførte Tilføjelse.

14. Skrivelse af 28de f. M. fra Invalidforsikringsretten om Byråadets Erklæring over Møbelsnedker Harry Axel Vilhelm Jensens Helbredstilstand. (J. Nr. 27—1927.) — Det vedtoges at udtale, at vedkommende maa anses som Invalid paa Grund af Tuberkulose.

15. Andragende af 9de ds. fra A.-S. Hasle Klinker- og Chamottestensfabrik om et Tilskud af Kommunens Kasse for derved at sætte Fabrikken i Stand til at genoptage Produktionen. (J. Nr. 103—1927.) — Gik til 2den Behandling.

Ekstraordinært Møde den 18de Marts 1927.

1. Belysningsudvalget fremsender med Skrivelse af D. D. de indkomne Tilbud paa Levering af Apparatanlæg og et nyt Apparatus paa Rønne Gasværk og indstiller, at følgende Tilbud antages:

a. Apparatanlæg, Jul. Pintsch og Nordre Jernstøberi	81,625 Kr.
b. Tømrer-, Snedker- og Murerarbejdet, Bygmester Chr. Dam for 47,684 —	
c. Blikkenslagerarbejdet, Ole Hansen for	349 —
d. Glarmesterarbejdet, C. Skovmose for	260 —
e. Malerarbejdet, Will. Jensen for	625 —

(J. Nr. 70—1927.) — Vedtoges med 10 Stemmer at antage Jul. Pintsch og Nordre Jernstøberis Tilbud paa Apparatanlægget; i øvrigt tiltraadtes Udvalgets Indstillinger enstemmig.

2. Andragende af 15de ds. fra Vurderingsmændene om, at Honoraret for Vurderinger til Ejendomsskyld af Ejendomme over 300 fastsættes til 1 Kr. 35 Øre for hver Ejendom til hver Vurderingsmand. (J. Nr. 89—1927.)

— Indstilles til Skattedepartementet, at Honoraret fastsættes til 1 Kr. 35 Øre pr. Ejendom til hver Vurderingsmand.

Mødet den 28de Marts 1927.

1. Til Efterretning fremlagdes:

- a. Landbrugsministeriets Skrivelse af 25de ds. med Approbation paa Udstykningen af Matr.-Nr. 276 a Markj. (J. Nr. 487—1926.)
- b. Indenrigsministeriets Skrivelse af 21de ds. med Dispensation fra Bygningslovens § 8 for Matr.-Nr. 306 k og 320 t Markj. (J. Nr. 65—1927.)
- c. Skrivelse af 14de ds. fra Ministeriet for offentlige Arbejder med Approbation paa, at Ingeniør C. Milner er ansat ved Rønne Havn fra 1ste Oktober f. A. for en Løn af 8,500 Kr. (J. Nr. 87—1927.)
- d. Indenrigsministeriets Skrivelse af 12te ds., hvorefter der af Statens Ejendomme i Rønne Kommune for Aarene 1926—27 og 1927—28 skal svares som Dækningsafgift det samme Beløb, som der i Aaret 1925—26 er svaret i Huskat og Grundskat af sammen. (J. Nr. 86—1927.)
- e. Indenrigsministeriets Skrivelse af 23de ds., hvorefter der ved Indsendelsen af de kommunale Regnskaber for Fremtiden kun behøver at medfølge Bilag for visse Konti. (J. Nr. 109—1927.)
- f. Indenrigsministeriets Skrivelse af 24de ds., hvorved meddeles Samtykke til, at Kommunen erhverver Ejendommen Matr.-Nr. 267 a Bygr. for 5,000 Kr. og overtager Prioritetsgælden i samme til Beløb 3,600 Kr. (J. Nr. 71—1927.)
- g. Skrivelse af 25de ds. fra Handelsministeriet, hvormed fremsendes Renter og Afdrag af Havnens Tilskud til en Isbryder med 2,600 Kr. (J. Nr. 136—1927.)
- h. Indenrigsministeriets Skrivelse af 18de ds., hvorved meddeles, at Ministeriets Samtykke til Optagelse af et Laan hos Statsboligfonden til Opførelse af 4 Beboelseshuse er nedsat fra 12,000 Kr. til 9,000 Kr., da et af Husene er solgt til en Køber, der ikke ønsker at modtage Statslaanet. (J. Nr. 80—1927.)
- i. Indenrigsministeriets Skrivelse af 17de ds., hvorved meddeles Samtykke til, at der ydes Johanne Susanne Kofoed Aldersrente efter Reglerne for 65aarige. (J. Nr. 91—1927.)
- k. Invalideforsikringsrettens Skrivelser af 14de og 22de ds., hvorefter henholdsvis Fru Petrea Caroline Christine Hansens og Fru Anna Margrethe Andersens Erhvervsevne er skønnet at være vedvarende nedsat til $\frac{1}{3}$ eller derunder. (J. Nr. 37—1927.)
- l. Skattedepartementets Cirkulære af 17de ds., hvorefter Grundskylden af Skovejendomme skal svares med 1,1 pro mille. (J. Nr. 112—1927.)

2. De i forrige Møde under Nr. 11 og 12 forelagte Andragender fra Frk. Aagot Rasch Lau og Møllebygger R. P. Christoffersen om Laan af Statsboligfonden i respektive Matr.-Nr. 278 e og 278 f Markj. med Erklæ-

ring fra Bygningsinspektøren. (J. Nr. 102—1927.) — Vedtoges at indsende Andragenderne til Statsboligfonden med Attestation.

3. Andragende fra Landsindsamlingen til ensomme Gamle om Tilskud. (J. Nr. 123—1927.) — Kasse- og Regnskabsudvalgets Erklæring indhentedes.

4. Budget for Rønne Kirke for Aaret 1927—28 fremsendt af Københavns Stiftsøvrighed til Byraadets Erklæring med Hensyn til Ligning paa Menigheden af det budgetterede Underskud 14,794 Kr. (J. Nr. 85—1927.) — Vedtoges at udskrive Beløbet paa Menighedens Medlemmer.

5. Skoleudvalget indstiller i Skrivelse af 26de ds., at der for at forstærke Trykket i Vandledningerne til Østre Skoles Baderum anskaffes en elektrisk Pumpe og at Reguleringsbeholderen fornyes, samt at der anskaffes en Centrifugalpumpe til Vandfyldning paa Varmekedlerne, for et samlet Beløb ifølge indhentede Tilbud paa 1,504 Kr. (J. Nr. 137—1927.) — Indstillingen tiltraadtes.

6. Havneudvalget indstiller i Skrivelse af 24de ds., at der foretages en Tætning af Kastelsmolen, der vil koste 40,000 Kr., samt en Istandsættelse af Vejen ved Søndre Baadehavn; der vil koste 4 à 5,000 Kr.

Et Mindretal af Havneudvalget indstiller, at det førstnævnte Arbejde udsættes indtil videre og foreløbig i eet Aar, for at man kan blive klar over Havnens økonomiske Stilling, inden man skrider til Arbejdets Udførelse. (J. Nr. 143—1927.) — Vedtoges med 7 Stemmer mod 5 at andrage Ministeriet for offentlige Arbejder om Tilladelse til at lade Kastelsmolen tætnes. Dernæst vedtoges det enstemmigt at tiltræde Havneudvalgets Indstilling om at istandsætte Vejen ved Søndre Baadehavn eller muligvis et andet Stykke af Vejen til Sydhavnen efter Havneudvalgets nærmere Bestemmelse.

7. Der var i rette Tid indkommet Klage over ikke at være optaget paa Rigsdagsvalglisten for Aaret 1927—28 fra:

Malersvend Emil Marius Andreasen,
Mekaniker Carl Henry Lindberg og
Arbmd. Henry Clemensen.

(J. Nr. 105—1927.) — De paagældende blev optaget paa Listen, sidstnævnte paa Tillægslisten.

8. Indstilling fra Skolekommissionen om Oprettelse af et nyt Time-lærerindeembede med 30 Timers ugentlig Undervisning og om, at Embedet straks opslaas ledigt med Pligt til at undervise en Del Timer i Sløjd og Skolehavegerning. (J. Nr. 132—1927.) — Indstillingen tiltraadtes.

9. Indstilling af 26de ds. fra Kasse- og Regnskabsudvalget om at optage en midlertidig Kassekredit i Handelsbanken paa 50,000 Kr. (J. Nr. 138—1927.) — Tiltraadtes.

10. Andragende af 9de ds., fra A.-S. Hasle Klinker- og Chamottestensfabrik om et Tilskud i Forening med Staten og Knudsker Kommune til Igangsættelse af Kaolinproduktionen. (J. Nr. 103—1927.) — Vedtoges

at tilskrive Handelsministeriet, at Byraadet formener, at Staten bør yde Tilskud til Arbejdets Genoptagelse. Saafremt Staten ved sin Undersøgelse kan godtgøre Berettigelsen af Tilskud, vil Byraadet dog senere paa ny tage Sagen om Tilskud op til Drøftelse.

Mødet den 11te April 1927.

1. Til Efterretning fremlagdes:

- a. Landbrugsministeriets Skrivelse af 9de ds. paa Approbation af Sammenlægningen af Matr.-Nr. 269 p og q Markj. (J. Nr. 488—1926.)
- b. Skrivelse af 31te f. M. fra Ligningskommissionen med Resultatet af den foretagne Ligning af personlig Kommuneskat og Menighedsafgift for Aaret 1927—28. (J. Nr. 122—1927.)
- c. Indenrigsministeriets Skrivelse af 8de ds., hvorved meddeles Samtykke til, at Kommunen til Udvidelse af Nørregade erhverver et Areal stort 14 m² af Matr.-Nr. 552 a Bygr. for 6,400 Kr., der maa afholdes af Grundfonden. (J. Nr. 226—1926.)
- d. Havnefogedens Indberetning om Trafikken paa Rønne Havn i Marts Maaned. (J. Nr. 92—1927.)
- e. Skrivelse af 31te f. M. fra Bornholms Amt, hvorved meddeles, at Rønne Kommunes Bidrag til Amtsrepartitionsfonden for Aaret 1927—28 er paalignet med 22 Kr. 07 Øre pr. Td. Hartkorn og 156,107 Kr. efter Folketal. (J. Nr. 126—1927.)
- f. Skrivelse af 31te f. M. fra Ministeriet for offentlige Arbejder, hvorved approberes, at De bornholmske Jernbaner udlejer til Rønne Kommune et ca. 450 m² stort Areal af Baneskraaningens udfør Gasværket for en aarlig Leje af 30 Kr., uopsigeligt i 25 Aar fra Banernes Side. (J. Nr. 70—1927.)
- g. Indberetning til Det statistiske Departement om Detailpriser i 1ste Uge i April. (J. Nr. 16—1927.)
- h. Invalideforsikringsrettens Skrivelse af 7de ds., hvorved meddeles, at Arbmd. Carl Antoni Markers Erhvervsevne er skønnet at være vedvarende nedsat til en Trediedel eller derunder. (J. Nr. 37—1927.)
- i. Regnskab for Agent og Købmand Mogens Christiansen og Hustrus Legat til Rønne Understøttelseskasse for Skibsførere, deres Enker og Børn. (J. Nr. 121—1927.)
- k. Indenrigsministeriets Cirkulære af 21de f. M. om Indsendelse af Kommunernes Regnskab over Ydelse af Brændsel til Aldersrentenydere i Vinteren 1926—27 inden 15de Juni d. A. (J. Nr. 113—1927.)

2. Andragende fra Landinspektør Kofoed om Approbation paa Udstykningen af Matr.-Nr. 1524 til Forening med Matr.-Nr. 1523. (J. Nr. 141—1927.) — anbefaledes.

3. Borgmesteren meddelte, at han paa Byraadets Vegne og med Anbefaling havde indsendt Andragende om Dispensation fra Bygningsloven for Matr.-Nr. 914 a, 915 a og 918 a Bygr. (J. Nr. 119—1927.) — Tiltraadtes.

4. Andragende fra Sagfører Fr. Pihl om Dispensation fra Bygningsloven for Matr.-Nr. 1006 a Bygr. med Bygnings- og Sundhedskommissionens Anbefaling. (J. Nr. 140—1927.) — Anbefaledes.

5. Andragende fra Rentier Hans Møller om Dispensation fra Bygningsloven for Matr.-Nr. 679 Bygr., forsynet med Bygningskommissionens og Sundhedskommissionens Anbefaling. (J. Nr. 139—1927.) — Anbefaledes.

6. Indstilling fra Ligningskommissionen angaaende 24 Andragender om Eftergivelse eller Nedsættelse af personlige Kommuneskatter. (J. Nr. 29—1927.) — Indstillingen tiltraadtes.

7. Skrivelse af 29de f. M. fra Købstadforeningen om Indbetaling af Kommunens Kontingent for Aaret 1927 med 630 Kr. samt 108 Kr. for 18 Eksemplarer af Foreningens Tidsskrift. (J. Nr. 130—1927.) — Beløbet tilstilledes Købstadforeningen.

8. Det i forrige Møde under Nr. 3 forelagte Andragende fra Landsindsamlingen til ensomme Gamle forelaa paa ny med Indstilling fra Kasse- og Regnskabsudvalget om, at det ansøgte ikke bevilges. (J. Nr. 123—1927.) — Indstillingen tiltraadtes.

9. I Anledning af en Skrivelse af 29de f. M. fra Bornholms Amt om Afstaaelse af Rønne Kommunes Andel ($\frac{2}{3}$) af Raadhusets Have indstiller Kasse- og Regnskabsudvalget i Skrivelse af 8de ds., at Kommunen afstaa sin Part efter en Pris af 20 Kr. pr. m², hvorefter Kommunens Part bliver 3,600 Kr. Da Kommunen er Lodtager i Amtsrepartitionsfondens Aktiver efter Folketallet med ca. $\frac{1}{4}$, vil der i Summen være at fradrage $\frac{1}{4}$ af 5,400 Kr. eller ca. 1,350 Kr. Det Beløb, som Kommunen derefter vil faa udbetalt udgør 2,200 Kr., der skal afholdes af Amtets Kommuner udenfor Rønne, men da Beløbet afholdes af den samlede Amtsrepartitionsfond, vil der tilkomme Rønne Kommune en Erstatning paa 750 Kr. for det Tilskud, der til Betalingen af Afstaaelsessummen bliver paalignet Rønne. (J. Nr. 120—1927.) — Indstillingen tiltraadtes.

10. Kasse- og Regnskabsudvalget fremsender med Skrivelse af 9de ds. Opgørelse over Udgiften ved Opførelsen af Husene i Absalonsgade og Egingsgade med Angivelse af Prioritetsforholdene, Købernes indbetalte Tilskud samt Stats- og Kommunitilskud og indstiller, at Husene sælges til de paa Fortegnelsen opførte Personer for de anførte Købesummer og med de Tilskud og Laan af Kommunen, som ligeledes findes opført.

Da et af Husene endnu ikke er solgt, indstiller Udvalget, at dette Hus udlejes til Kriminalbetjent Knudsen for 55 Kr. maanedlig med 1 Maanedes Opsigelse. (J. Nr. 80—1927.) — Indstillingen tiltraadtes.

11. I Nordre Jernstøberis i Mødet den 17de Januar 1927 under Nr. 7 forelagte Tilbud paa Levering af et Varmeapparat til det ny Ligkapel var der tilbudt et Anlæg med Varmekedel af tysk Fabrikat til 3,080 Kr. og en Kedel af Rechts Fabrikat med et Tillæg paa 688 Kr. (J. Nr. 62—1927.) — Vedtoges at antage Tilbudet med en Rechts-Kedel.

12. Kasse- og Regnskabsudvalget forelagde Fortegnelse over de Personer, hos hvem der er foretaget Udpantning for Skatter, og hos hvem der skal afhentes udpantede Genstande, samt en Fortegnelse over Skatter, der indstilles til Afgang. (J. Nr. 186—1927.) — De til Afgang foreslaaede Skatterestancer eftergaves, og hos de øvrige foretages Afhentning.

Mødet den 25de April 1927.

1. Til Efterretning fremlagdes:

- a. Landbrugsministeriets Skrivelse af 9de ds. med Approbation paa Sammenlægningen af Matr.-Nr. 269 p og 269 q Markj. (J. Nr. 488—1926.)
- b. Landbrugsministeriets Skrivelse af 20de ds. med Approbation paa Sammenlægningen af Matr.-Nr. 12 g og 12 a i Bygr. (J. Nr. 148—1927.)
- c. Kirkeministeriets Skrivelse af 11te ds., hvorefter Kirkeskatten for Aaret 1927—28 skal paalignes med 12578 Kr. (J. Nr. 150—1927.)
- d. Invalideforsikringsfondens Skrivelse af 23de ds., hvorefter Kommunen skal udrede Halvdelen af Udgifterne til den 62aarige Arbmd. Christian Anton Linds Invaliderente. (J. Nr. 151—1927.)
- e. Skrivelse af 11te ds. fra Amtet, at der under 30te ds. skal ske Indberetning til Amtet om, hvilket Beløb der i det forløbne Regnskabsaar er anvendt til Aldersrente. (J. Nr. 134—1927.)
- f. Skrivelse fra Bestyrelsen fra Nørrekaas Baadehavn, hvorved meddeles, at Fisker Martin Mortensen er valgt til Medlem af Bestyrelsen i Stedet for Hans Busk, og at Fisker R. Vallentin er genvalgt til Formand. (J. Nr. 135—1927.)
- g. Indenrigsministeriets Cirkulære af 13de ds. om Oplysninger til Brug ved Affattelse af Regler for Fastsættelse af Dækningsafgiften. (J. Nr. 86—1927.)

2. Indstilling af 23de ds. fra Ligningskommissionen angaaende 7 Andragender om Eftergivelse af personlige Kommuneskatter. (J. Nr. 29—1927.) — Indstillingen tiltraadtes.

3. Fortegnelse fra Ligningskommissionen over de i Henhold til indkomne Klager foretagne Forandringer i Hovedligningen. (J. Nr. 122—1927.) — Tilstilledes Kasse- og Regnskabsudvalget.

4. Indstilling af 11te ds. fra Skolekommissionen om Antagelse af Lærer Bøndergaard Andersen som Vikar i et nyt Timelærerembede fra den 1ste ds. at regne. (J. Nr. 132—1927.) — Skoledirektionens Approbation indhentedes.

5. Skrivelse af 19de ds. fra Skattedepartementet om Byraadets Erklæring over Vurderingsformandens Skrivelse om Honorar til Vurderingsmændene for Omvurderinger til Ejendomsskyld og dettes Størrelse. (J. Nr. 142—1927.) — Indstilledes, at Honoraret fastsættes til 1 Kr. 35 Øre pr. Ejendom til hver Vurderingsmand.

6. Bornholms Kommandant anmoder i Skrivelse af 22de f. M. om Oplysninger om gamle Skanser her i Kommunen og om Fredning af saadanne. Der forelaa en fra Professor Math. Bidstrup modtagen Skrivelse med forskellige Oplysninger angaaende Skanserne. (J. Nr. 108—1927.) — Professor Bidstrups Skrivelse tilstilledes Kommandanten.

7. Det statistiske Departements Skrivelse af 20de ds. med Skema til Udfyldning angaaende Boligforholdene. (J. Nr. 149—1927.) — Det udfyldte Skema tilstilledes det statistiske Departement.

8. Havneingeniørforeningens Skrivelse af 22de ds. med Spørgeskema om Gadebelægningens Art til Udfyldning. (J. Nr. 152—1927.) — Det udfyldte Skema tilstilledes Foreningen.

9. Skrivelse fra Rønne Menighedsraad med en Skrivelse af 12de ds. fra Ingeniørdirektionens 2det Bygningsdistrikt angaaende Mageskifte med et Areal til Udvidelse af Rønne Kirkegaard og Forhaven foran Depotofficiantens Bolig. (J. Nr. 162—1927.) — Vedtoges at mageskifte Arealerne som anført.

10. Indstilling af 23de f. M. fra Havneudvalget om Anskaffelse af en ny Motor til den gamle Lodsbaad, hvilket vil koste ca. 10,000 Kr. (J. Nr. 165—1927.) — Vedtoges med 7 Stemmer at tiltræde Havneudvalgets Indstilling.

11. Indstilling af 23de ds. fra Forskønnelsesudvalget om Antagelse af Bygmester Clausens Tilbud paa 740 Kr. for Opsførelse af en Toiletbygning i Østre Anlæg. (J. Nr. 161—1927.) — Tilbudet antoges.

12. Havneudvalget fremsender de indkomne Tilbud paa Arbejdet ved Tætning og Forhøjelse af Kastelsmolen og indstiller, at Frydenlund Byggeforretnings Tilbud paa 30,910 Kr. antages. (J. Nr. 143—1927.) — Tilbudet antoges.

13. Skrivelse af 9de ds. fra Ingeniør Kielberg, hvori han anmoder om, at den af ham foreslaaede Retning af den projekterede Vej over hans Jord ved Amtssygehusvejen maa blive approberet. (J. Nr. 15—1927.) — Vedtoges med 4 Stemmer at approbere Planen, mod at Gadeknækket rettes en halv Gadebredde, at der afstaas Jord til Vejudvidelse gratis, naar der anlægges Vej videre mod Syd, og at Arbejdet paabegyndes i Aaret 1927.

14. Indenrigsministeriet tilbagesender med Paategning af 23de ds. Ansøgning fra Søfyrbøder Johannes Andreas Olsen om Indfødsret med Forespørgsel, om Byraadet fremdeles anbefaler Andragendet. (J. Nr. 94—1926.) — Anbefaledes.

Mødet den 9de Maj 1927.

1. Til Efterretning fremlagdes:

a. Landbrugsministeriets Skrivelse af 3de ds. med Approbation paa Udstykningen af Matr.-Nr. 199 a og 204 Markj. (J. Nr. 98—1927.)

- b. Indenrigsministeriets Skrivelse af 28de f. M., hvorved meddeles Dispensation fra Bygningsloven for Ejendommene Matr.-Nr. 679 og 1006 a Bygr. (J. Nr. 139, 140—1927.)
- c. Indenrigsministeriets Skrivelse af 2den ds., hvorved meddeles Dispensation fra Bygningsloven for Matr.-Nr. 975 a og e og Matr.-Nr. 914 a, 915 a og 918 e Bygr. (J. Nr. 101 og 119—1927.)
- d. Skrivelse af 5te ds. fra den midlertidige kommunale Laanekasse af 1914 hvorved meddeles, at der tilkommer Rønne Kommune som Andel i Kassens Overskud et Beløb af 733 Kr. 76 Øre. (J. Nr. 167—1927.)
- e. Indenrigsministeriets Skrivelse af 25de f. M., hvorved meddeles Samtykke til, at Kommunen overdrager til Ejeren af Matr.-Nr. 1524 Bygr. en Jordstrimmel af Kommunens Ejendom Matr.-Nr. 1523. (J. Nr. 154—1927.)
- f. Indenrigsministeriets Skrivelse af 25de f. M., hvorefter Maskinmester C. Westh ikke er skattepligtig til Rønne Kommune. (J. Nr. 90—1927.)
- g. Indenrigsministeriets Skrivelse af 27de f. M., hvorved meddeles Samtykke til, at der ydes Enke Caroline Margrethe Marie Eilleby Aldersrente efter Reglerne for 65aarige. (J. Nr. 191—1927.)
- h. Bornholms vestre Skoledirektions Skrivelse af 2den ds., hvorved approberes, at Lærer Peder S. Andersen vikarierer i det nye Timelærerembede. (J. Nr. 133—1927.)
- i. Skrivelse af 6te ds. fra Handelsministeriet, hvorved meddeles, at der ikke vil blive ydet Støtte af Staten til Kaolinfabrikationen ved Værkerne ved Rønne. (J. Nr. 103—1927.)
- k. Indberetning fra Havnefogeden om Trafikken paa Rønne Havn i April Maaned. (J. Nr. 92—1927.)
- l. Et Eksempplar af »Statistiske Meddelelser« vedrørende Folketællingen den 25de Novbr. 1925. (J. Nr. 166—1927.)
- m. Beretning fra Kommissionen til Undersøgelse af Købstædernes Havne- og Brøtakster vedrørende Mulighed for Takstnedsættelser. (J. Nr. 156—1927.)
- n. Skrivelse af 25de f. M. fra Bornholms Amt, hvorved meddeles, at Tilsynet med Oksebremselarvens Udryddelse ikke skal foretages i Aar. (J. Nr. 42—1927.)
- o. Skrivelse af 30te f. M. fra Ministeriet for offentlige Arbejder, hvorved meddeles Samtykke til, at Havnen lader opføre en Bølgeskærm paa Kastelsmolen og en Tætning af samme. (J. Nr. 143—1927.)
- p. Regnskab for Rønne Kommuneskoles Lærerbibliotek for Aaret 1926—27. (J. Nr. 158—1927.)

2. Indstilling af 7de ds. fra Havneudvalget om Udførelsen af et Vej-anlæg over Østre Havneplads Øst for den tidligere Varmtvandsbadeanstalt overensstemmende med et af Havneingeniøren udarbejdet Forslag, hvilket vil koste c. 10,000 Kr. (J. Nr. 143—1927.) — Indstillingen tiltraadtes.

3. Andragende af 12te f. M. fra Kaptejn N. C. Koefoed om en Æn-

dring af den af ham med Byraadet indgaaede Kontrakt om Levering af Elektricitet til hans Gaard, St. Almegaard i Knudsker Sogn, saaledes at han kun skal betale for den forbrugte Elektricitet, uanset at han efter Kontrakten skal aftage mindst 2500 K.W.T. aarlig med Indstilling fra Belysningsudvalget om, at det ansøgte bevilges. (J. Nr. 187—1927.) — Indstillingen tiltraadtes.

4. Skrivelse af 22de f. M. fra Foreningen til lovordnet Udryddelse af Rotter om Udfyldning af et Skema vedrørende den organiserede Udlægning af rottetdræbende Midler i Aaret 1925—26. (J. Nr. 167—1927.) — Skemaet vil være at udfylde og tilstille Foreningen.

5. I Anledning af et Andragende af 19de Februar d. A. fra Arbmd. Magnus Rasch om Tilskud til Oprettelse af en Lejlighed i hans Ejendom Matr.-Nr. 1041 a Bygr. indstiller Kasse- og Regnskabsudvalget ved Paategning af 7de ds., at der bevilges Andrageren 300 Kr., der udbetales, naar Arbejdet er udført og godkendt. (J. Nr. 53—1927.) — Bevilgedes 300 Kr.

6. I Anledning af en Henvendelse fra Redningsvæsenet om at faa overladt en Plads paa Sydhavnen til Opførelse af en Redningsstation bemyndigedes Havneudvalget til at forhandle med Redningsvæsenet om Sagen og eventuelt afgøre denne. (J. Nr. 188—1927.)

Mødet den 23de Maj 1927.

1. Til Efterretning fremlagdes:

- a. Indberetning fra Bestyrelsen for Søndre Baadehavn, hvorved meddeles, at Fisker Victor Jensen er genvalgt til Medlem og Formand for Bestyrelsen i Treaaret $\frac{1}{4}$ 1927 til $\frac{31}{3}$ 1930. (J. Nr. 175—1927.)
- b. Bornholms Amts Skrivelse af 17de ds., hvorved meddeles, at Indenrigsministeriet ikke har bevilget Byraadets Andragende om Andel i Statstilskuddet i Henhold til Aldersrentelovens § 16, 2. (J. Nr. 176—1927.)
- c. Skattedepartementets Skrivelse af 19de ds. med Honorar til Vurderingsmændene til Ejendomsskyld og Grundskyld til Beløb 59 Kr. 40 Øre. (J. Nr. 89—1927.)
- d. Regnskab for Søndre Baadehavn i Aaret 1926—27, der afgaves til Revisorerne. (J. Nr. 174—1927.)
- e. Eksemplar af Det statistiske Departements Opgørelse over Detailpriser i April 1927. (J. Nr. 36—1927.)

2. 11 Skrivelser af 17de ds. fra Indenrigsministeriet, hvorved meddeles, at der er bevilget Laan af Statsboligfonden paa 3000 Kr. i 11 af de af Kommunen opførte Huse i Absalonsgade og Eginsgade. (J. Nr. 70—1927.) — Skøder til de paagældende Købere vil være at udstede.

3. Kasse- og Regnskabsudvalget indstiller i Skrivelse af 20de ds., at Byraadet lader det af Læge M. K. Zahrtmann paa Opfordring forfattede Manuskript til en Bog om Rønne Bys Historie trykke i 10 à 1500 Eksem-

plarer og lader samme forhandle gennem Boghandlerne. (J. Nr. 188—1927.) — Kasse- og Regnskabsudvalget bemyndigedes til at foretage det til Bogens Trykning og Udgivelse videre fornødne.

4. Skoleudvalget indstiller i Skrivelse af 20de ds., at der gives Statskolen Adgang til at benytte Kommuneskolens Søbadeanstalt for en Betaling af 400 Kr. pr. Sæson.

Derhos indstiller Udvalget, at der ansættes en Tilsynsførende ved Badeanstalten for en Løn af 500 Kr. pr. Sæson, og at Anstalten aabnes for almindelig Benyttelse fra Kl. 7—8 Form. og fra Kl. 5—8 Efterm. samt om Søndagen fra Kl. 8—12 Form. for en Betaling af 5 Kr. for et Sæsonkort, 2 Kr. for 1 Maaned og 15 Øre for et enkelt Bad. (J. Nr. 189—1927.) — Indstillingen tiltraadtes med den Ændring, at Tiden om Morgenen bliver Kl. 6¹/₂—7¹/₂.

5. Andragende fra Kommuneskolens eksaminerede Svømmelærere om Tilladelse til at benytte Skolebadeanstalten til privat Undervisning i Svømning og Livredning. (J. Nr. 179—1927.) — Skoleudvalgets Erklæring indhentedes.

6. Telegrafvæsenet meddeler i Skrivelse af 20de ds., at det ønsker at leje en Plads stor 77m² ved Radiostationen paa Havnen for en aarlig Leje af 1 Kr. pr. m², og fremsender Udkast til Lejekontrakt. (J. Nr. 178—1927.) — Udkastet til Lejekontrakt tiltraadtes. (Findes trykt i Tillægget)

7. Havneudvalget indstiller i Skrivelse af 21de ds., at der for et Tidsrum af 10 Aar udlejes til Redningsvæsenet et Areal ved Sydhavnens Tømmerslæbested til Opførelse af et Baadehus paa samme Betingelser, som er gældende for Udleje af lignende Pladser. (J. Nr. 188—1927.) — Indstillingen tiltraadtes.

8. I Anledning af et Andragende af 19de ds. fra Øernes Andelsselskab for Indkøb af Foderstoffer om Leje af et Areal Øst for Selskabets nuværende Træpakhus til Opførelse af et nyt Pakhus indstiller Havneudvalget ved Paategning af 21de ds., at Arealet udlejes til Selskabet paa samme Betingelser, som er gældende for Selskabets nuværende Træpakhus. (J. Nr. 84—1927.) — Indstillingen tiltraadtes.

9. Andragende af 7de ds. fra Frugthandler N. Mikkelsen om Tilbagebetaling af de af ham for et Parti Kartofler erlagte Bropenge. (J. Nr. 171—1927.) — Indstilledes til Ministeriet for offentlige Arbejder, at Beløbet tilbagebetales Andrageren.

10. Politimesteren fremsender i Skrivelse af 16de ds. Forslag til Parkeringsbestemmelser for Motorkøretøjer ved Dampskibenes Ankomst- og Afgangstider.

Havneudvalget indstiller ved Paategning af 21de ds., at Forslaget tiltrædes, men kun for indeværende Aar fra 1ste Juni til 1ste Septbr. samt at der meddeles Jernbanernes Bestyrelse, at Persontogene ikke i nævnte

Tidsrum maa holde paa Turistkajen ved Turistdamperes Ankomst og Afgang. (J. Nr. 172—1927.) — Havneudvalgets Indstilling tiltraadtes.

11. Ingeniør J. Kielberg meddeler i Skrivelse af 16de ds., at han tiltræder Byraadets Krav med Hensyn til den af ham projekterede Vej over hans Ejendom Matr. Nr. 269 f Markjorderne, men dog paa Betingelse af, at Kommunen afkøber ham det Areal, som det har forlangt afstaaet vederlagsfrit. (J. Nr. 15—1927.) — Vedtoges at meddele Andrageren, at det er Byraadets Hensigt, at Arealet skal afstaaes vederlagsfrit.

12. Havneudvalget fremsender med Skrivelse af 21de ds. de indkomne Tilbud paa Udførelse af et Vejanlæg fra Vejerboden til Søndre Baadehavn og indstiller, at Frydenlund Byggeforretnings Tilbud paa 9310 Kr. antages. (J. Nr. 143—1927.) — Frydenlund Byggeforretnings Tilbud antoges.

13. Indstillinger af 20de ds. fra Forsørgelsesudvalget angaaende 5 Andragender om Invaliderente. (J. Nr. 27—1927.) — Vedtoges at svare som af Udvalget foreslaaet.

14. Andragende fra fhv. Vognmand Matts Nilsson om dansk Indfødsret med Indstilling fra Forsørgelsesudvalget om, at Andragendet anbefales. (J. Nr. 190—1927.) — Anbefaledes.

15. Vedtoges at afholde næste ordinære Møde Mandagen den 20de Juni d. A. (J. Nr. 191—1927.)

Mødet den 20de Juni 1927.

1. Til Efterretning fremlagdes:

- a. Landbrugsministeriets Skrivelse af 7de ds. med Approbation paa Udstykningen af Matr. Nr. 247 Markj. (J. Nr. 196—1927.)
- b. Landbrugsministeriets Skrivelse af 7de ds. med Approbation paa Udstykningen af Matr. Nr. 33 b Markj. (J. Nr. 196—1927.)
- c. Indenrigsministeriets Skrivelse af 8de ds., hvorved meddeles, at Købmand Olaf Lunds Andragende om Laan af Statsboligfonden til Opførelse af 2 Beboelseshuse ikke er bevilget. (J. Nr. 65—1927.)
- d. Undervisningsministeriets Skrivelse af 27de f. M. til Skoledirektionen, hvorved meddeles Tilladelse til Oprettelse af et nyt Timelærerembede med 30 ugentlige Timer. (J. Nr. 132—1927.)
- e. Skrivelse af 13de ds. fra Ministeriet for offentlige Arbejder, at Havne-regnskabet skal indsendes til 2det Hovedrevisorat. (J. Nr. 204—1927.)
- f. Skrivelse af 31te f. M. fra samme med Ændringer i Rønne Havns Forvaltningsreglement angaaende Ansættelse af Kranfører og sammes Medhjælper. (J. Nr. 192—1927.)
- g. Skrivelse af 27de f. M. fra samme, hvorved meddeles Tilladelse til, at der til Havnens Lodsbaad anskaffes en engelsk Atlantic-Motor. (J. Nr. 165—1927.)
- h. Skrivelse af 16de ds. fra samme, hvorved meddeles Samtykke til, at

der af 5 Dampskibe, der vil gaa i fast Rutefart dels fra Sassnitz og dels fra Swinemünde og Kolberg til Rønne Havn, kun svares $\frac{1}{3}$ Havneafgift. (J. Nr. 96—1927.)

- i. Skrivelse af 16de ds. fra samme, hvorved meddeles Samtykke til, at der anlægges en Vej ved Rønne Havn fra Vejerboden til Søndre Baadehavn. (J. Nr. 143—1927.)
- k. Skrivelse af 13de ds. fra samme, hvorefter der er foretaget en Ændring i Havne- og Brotaksten med Hensyn til Afgiften for Kaolin. (J. Nr. 95—1927.)
- l. Skrivelse af 14de ds. fra Bornholms Amt, hvorved meddeles, at Statens Resttilskud til Aldersrente for Aaret 1925—26 vil blive anvist til Udbetaling med 2491 Kr. 95 Øre. (J. Nr. 134—1927.)
- m. Skrivelse af 16de ds. fra Bornholms Amt, at der som Forskud paa Statens Tilskud til Understøttelse af Enkebørn i Aaret 1926—27 vil blive anvist til Udbetaling 4500 Kr. (J. Nr. 212—1927.)
- n. Regnskab over Rønne Købstads Politikasses Indtægter og Udgifter i Aaret 1926. (J. Nr. 183—1927.)
- o. Invalideforsikringsrettens Skrivelse af 16de ds., hvorved meddeles, at Retten ikke har anset Enkefru Laura Magdalene Sorths Erhvervsevne for nedsat til $\frac{1}{3}$. (J. Nr. 42—1927.)
- p. Skrivelse af 14de ds. fra Invalideforsikringsfonden, hvorved meddeles, at Kommunen skal udrede Halvdelen af Enkefru Anna Margrethe Andersens og Fru Sine Margrethe Andersens Invaliderente fra 1ste ds. at regne, da begge nu er fyldt 62 Aar. (J. Nr. 151—1927.)

2. Andragende fra Bagermester Chr. Nielsen om Dispensation fra Bygningsloven for Matr. Nr. 547 a Bygr., paategnet Erklæring fra Bygnings-Sundheds- og Brandkommissionen. (J. Nr. 208—1927.) — anbefales paa de af Bygningskommissionen stillede Betingelser.

3. Andragende fra Øernes Andelsselskab for Indkøb af Foderstoffer om Dispensation fra Byggelovens § 6 for et Pakhus, der agtes opført af Træ paa Rønne Havns Grund, paategnet Bygnings-, Sundheds- og Brandkommissionens Erklæring. (J. Nr. 207—1927.) — anbefales paa de af Brandkommissionen stillede Betingelser.

4. Indstilling af 10de ds. fra Ligningskommissionen angaaende 8 Andragender om Eftergivelse eller Nedsættelse af personlige Skatter. (J. Nr. 29—1927.) — Indstillingen tiltraadtes.

5. Fortegnelse over de ved 1ste Tillægsligning paalignede Skatteydere. (J. Nr. 306—1927.) — Tilstilledes Kasse- og Regnskabsudvalget.

6. Fortegnelse over de Personer, Institutioner og Stiftelser, der i Henhold til Skattelovens § 10 er skattepligtige til Rønne Kommune i 1927—28. (J. Nr. 122—1927.) — Tilstilledes Kasse- og Regnskabsudvalget.

7. Fortegnelse over Aktieselskaber, der er paalignet Skat til Rønne Kommune for 1927—28. (J. Nr. 122—1927.) — Tilstilledes Kasse- og Regnskabsudvalget.

8. I Anledning af en Skrivelse af 10de ds. fra Fru Elin Jacobæus, hvori denne besværer sig over, at Kommunen i et Hegn mellem Skolens Sportsplads og hendes Ejendom har anbragt en Laage, oplyser Skoleudvalget ved Paategning af 18de ds. at Laagen er anbragt i et Plankeværk 1 Alen fra vedkommendes Ejendom. (J. Nr. 200—1927.) — Behandledes for lukkede Døre. Vedtoges at svare overensstemmende med de afgivne Oplysninger.

9. Kommunens Regnskab for Aaret 1925—26 med de kommunale Revisors Paategning om, at de ved Revisionen intet har fundet at bemærke. (J. Nr. 47—1926.) — Regnskabet tiltraadtes og tilstilledes med Bilag Indenrigsministeriet.

10. Det i forrige Møde under Nr. 5 forelagte Andragende fra Skolens Svømmelærere om Tilladelse til at benytte Skolens Søbadeanstalt til privat Undervisning, paategnet Indstilling fra Skoleudvalget om, at det ansøgte ikke bevilges. (J. Nr. 179—1927.) — Kunde ikke bevilges.

11. Andragende fra M. Pedersen, Johnsenvej Nr. 2 om Eftergivelse af den for hans Søn Eriks Skoleforsømmelser i Slutningen af forrige Aar dikterede Mulk, paategnet Overlærerens Anbefaling. (J. Nr. 214—1927.) — Indstilledes til Skoledirektionen, at Mulkten eftergives.

12. Andragende fra Bødkermester O. Lindstrøm om Eftergivelse af de for hans Dattersøn Orla Villy Møllers Skoleforsømmelser i Novbr. Maa-ned f. A. dikterede Mulkt, paategnet Overlærerens Anbefaling. (J. Nr. 214—1927.) — Indstilledes til Skoledirektionen, at Mulkten eftergives.

13. Udkast til Obligation til Dansk Ligbrændingsforening for et Laan paa 60,000 Kr. til et nyt Ligkapel med Krematorium. (J. Nr. 62—1927.) — Obligationen blev underskrevet af Byraadets Medlemmer.

14. Valg af Voldgiftsmænd angaaende Handel med Husdyr, gældende for Tiden fra 1ste Juli 1927 til 1ste Juli 1932, og valgtes Rentier Th. P. Lund, Rentier P. A. Larsen og Forvalter Johs. Møller. (J. Nr. 305—1927.) — Avlsbruger K. Nørregaard genvalgtes til Formand og til Voldgiftsmænd genvalgtes Avlsbr. J. P. Nielsen, Vognmand H. P. N. Holm og fhv. Fattiggaardsbestyrer Kjøller.

15. Politimesteren fremsender med Skrivelse af 14de ds. Forslag til Færdselsregler for Motorkøretøjer i St. Torvegade og Nygade samt om, at Færdsel med saadanne Køretøjer i L. Ellekongstræde forbydes. (J. Nr. 203—1927.) — Kasse- og Regnskabsudvalget anmodedes om at forhandle med Politimesteren om Forstaaelsen af de foreslaaede Bestemmelser.

16. Andragende fra Beboere i »Sletten« om Iværksættelse af Foranstaltninger til Udryddelse af Rotter. (J. Nr. 202—1927.) — Vedtoges at meddele Andragerne, at de fra Kommunens Side foretagne Foranstaltninger er afsluttede.

17. Indbydelse til Deltagelse i en Udstilling i Vejle af danske Vejbygningsmaskiner m. m. samt af Brandslukningsmateriel. (J. Nr. 213—1927.)

— Brolægningsudvalgets Formand og Stadskonduktøren bemyndigedes til at deltage i Mødet. Indbydelsen tilstilledes derefter Brandkommissionen.

18. Indstilling af 18de ds. fra Kasse- og Regnskabsudvalget om Køb af Ejendommen Matr.-Nr. 1338 o af Bygr. for 6000 Kr. til en husvild Familie. (J. Nr. 258—1927.) — Vedtoges.

19. Anlægsbestyrelsen for Almindingen-Gudhjem Jernbane fremsender med Skrivelse af 4de ds. Regnskab over Fordelingen af den de interesserede Kommuner paahvilende Andel af Udgifterne ved Anlægget og anmoder om Indbetaling af Rønne Havns Andel med 16533 Kr. 74 Øre. (J. Nr. 200—1927.) — Beløbet vil være at indbetale.

20. Skrivelse af 13de ds. fra Kongeriet Danmarks Hypotekbank med Udkast til Obligationer for 2 Laan paa 3000 Kr. af Statsboligfonden med Prioritet i Matr.-Nr. 1232 bh og 1232 bi Bygr. (J. Nr. 80—1927.) — Obligationerne blev underskrevet af Raadets Medlemmer.

21. Bornholms vestre Skoledirektion fremsender med Skrivelse af 31te f. M. 13 Ansøgninger om det nye Timelærerembede og anmoder om Indstilling til Embedets Besættelse. (J. Nr. 132—1927.) — I Overværelse af Skolekommissionen vedtoges det at indstille:

- Nr. 1. Ebbe Juul Nielsen, Rønne,
- › 2. Thomas Jørgensen, Ulfborg,
- › 3. Svend Alfr. Ahlgren, St. Ebberup.

22. Byggeudvalget for Opførelse af et Kapel indstiller i Skrivelse af 1ste ds., at der i Stedet for en Trappe af Jernbeton anvendes rød Granit, og at Stenhuggerne Lundgren og Hansens Tiibud paa Trappesten med Profil for 590 Kr. og paa Fliser for 261 Kr. antages. (J. Nr. 62—1927.) — Indstillingen tiltraadtes.

23. Program for Danmarks Biblioteksforenings Aarsmøde i Holbæk den 23de til 24de Juli d. A. (J. Nr. 194—1927.) — Henlagdes.

24. Indbydelse til 3die nordiske Børneværns-kongres i Stockholm fra 5te til 10de Juli d. A. (J. Nr. 193—1927.)

25. Andragende om dansk Indfødsret fra:

- a. Rentier Martin Mattsson,
- b. Ingeniør Selman Lovowitch Garfunkel.

med særskilt Indstilling fra Udvalget for Forsørgelsesvæsenet om, at Andragenderne anbefales. (J. Nr. 190—1927.) — Anbefaledes.

Ekstraordinært Møde den 27de Juni 1927.

Borgmesteren meddelte, at Aarsagen til Mødets Afholdelse var den, at der var fremkommet Anmodning om Støtte af Kommunen til at faa Arbejdet i den Fabrikant Jens Andersen tidligere tilhørende Fajancefabrik i Byledsgade sat i Gang.

Det vedtoges enstemmigt at leje Fabrikken for et Tidsrum af 3 Maaneder for 875 Kr. og købe Jens Andersens Varelager efter en foretagen Vurdering og at bevilgø et Beløb til Lejeafgiften og Køb af Varelageret samt til Arbejds løn og Materialanskaffelser i 3 Maaneder, der udbetales efterhaanden, hvorhos der bliver at oprette en Kontrakt med Fabrikant Th. Andersen som Leder af Fabrikken. (J. Nr. 278—1927.)

Mødet den 4de Juli 1927.

1. Til Efterretning fremlagdes:

- a. Indenrigsministeriets Skrivelse af 30te f. M. med Dispensation fra Bygningsloven for Matr. Nr. 547 a Bygr. (J. Nr. 208—1927.)
- b. Indenrigsministeriets Skrivelse af 22de f. M. med Refusion af den Kommunen tilkommende Godtgørelse for Indkvartering i Aaret 1926—27. (J. Nr. 212—1927.)
- c. Cirkulærskrivelse fra »Danmarks geologiske Undersøgelse« om Indsendelse af Resultatet af Boringer, der anbringes i Vandindvindingsøjemed. (J. Nr. 220—1927.)
- d. Havnefogedens Indberetning om Trafikken paa Rønne Havn i Maj Maaned d. A. (J. Nr. 92—1927.)
- e. Skrivelse af 18de f. M. fra Ministeriet for offentlige Arbejder, hvormed tilbagesendes Overslaget over Rønne Havns Indtægter og Udgifter i Aaret 1927—28. (J. Nr. 69—1927.)
- f. Cirkulærskrivelse af 15de f. M. fra Centralforeningen for Benzinforhandlere i Danmark, hvori anmodes om, at Andragender om Opstilling af nye Benzintanke maa blive sendt til Foreningens Erklæring. (J. Nr. 217—1927.)
- g. Indberetning om Boligbyggeri m. m. i Rønne Købstad fra 1ste Januar 1877 til 31te Decbr. 1926, udarbejdet af Bygningsinspektøren. (J. Nr. 215—1927.)
- h. Indenrigsministeriets Skrivelse af 21de f. M., hvorefter Matros Emil Andr. Svendsen ikke kan anses for skattepligtig til Rønne for Skatteaaret 1926—27. (J. Nr. 64—1927.)
- i. Specifikation over Havne- og Bropenge i Finansaaret 1926—27. (J. Nr. 307—1927.)
- k. Skrivelse af 24de f. M. fra Kommunernes Kulkontor med Regnskab og Beretning for Aaret 1926—27. (J. Nr. 219—1927.)
- l. Skrivelse af 20de f. M. fra Bornholms Amt, hvorefter Indenrigsministeriet har meddelt, at den af Kommunen opkrævede Indkomst- og Formueskat til Staten kan likvideres i det Staten paahvilende Tilskud til Aldersrente. (J. Nr. 213—1927.)
- m. Skrivelse af 23de f. M. fra Invalideforsikringsretten, hvorefter Husmoder Fru Sanne Laurensina Nielsens Erhvervsvej er skønnet ikke at være nedsat til en Tredjedel. (J. Nr. 37—1927.)

n. Landbrugsministeriets Cirkulære af 15de f. M. om Udlaan til Forbedring af Ager og Eng. (J. Nr. 216—1927.)

2. Havneudvalget fremsender Regnskabet for Rønne Havn for Aaret 1926—27 samt Indstilling om, at der søges om Efterbevilling af Overskridelser paa forskellige Konti.

I Forbindelse hermed forelagdes en endelig Opgørelse over Udgifterne til Nyarbejder ved Rønne Havn i Tiden $\frac{1}{4}$ 1920 til $\frac{1}{4}$ 1927. (J. Nr. 191—1927.) — Regnskabet godkendtes og tilstilledes et Udvalg til kritisk Gennemsyn, hvortil valgtes D'Hrr. Bygmester Dam, Forretningsfører Fogh og Regnskabsfører Rasch. Angaaende Overskridelserne vedtoges det at indhente Godkendelse af Ministeriet for offentlige Arbejder.

3. Kasse- og Regnskabsudvalget indstiller i Skrivelse af 2den ds., at der bevilges Dækning af Udgifterne til en Rejse, som Kommunebogholderen og Kommunekassereren skal foretage for at undersøge Fordelene ved den hyppigere Indbetaling af Skatter, der finder Sted i enkelte Kommuner. (J. Nr. 268—1927.) — Bevilgedes.

4. Andragender om Approbation paa Udstykning af Matr. Nr. 274 b, 318 a og 320 m Markj. (J. Nr. 228, 229—1927.) — anbefaledes.

5. Indstilling fra Ligningskommissionen angaaende 9 Andragender om Eftergivelse eller Nedsættelse af personlige Skatter. (J. Nr. 29—1927.) — Indstillingen tiltraadtes.

6. Sagen om Igangsættelse af den Fabrikant Jens Andersen tidligere tilhørende Fajancefabrik.

Udkast til Kontrakt med Arbejderne forelaa. (J. Nr. 278—1927.) — Kasse- og Regnskabsudvalget bemyndigedes til at underskrive Kontrakten og indgive Andragende om Godkendelse af en Fortsættelse af Arbejdet som Nødhjælpsarbejde. Til at føre Tilsynet med Arbejdet valgtes D'Hrr. Borgmesteren og Kure.

7. Meddelelse fra Bornholms Amtsraad, hvorefter samme har vedtaget at erhverve den Rønne Kommune tilhørende Andel i den til Raadhuset hørende Have. (J. Nr. 120—1927.) — Indenrigsministeriets Tilladelse til Afhændelsen indhentedes.

8. Indbydelse til Deltagelse i det 8de hygiejniske Møde i Odense den 1ste og 2den Septbr. d. A. (J. Nr. 218—1927.) — Henlagdes.

9. Andragende af 28de f. M. fra Arbejds mændenes Fagforening for Rønne og Omegn om Igangsættelse af Arbejder til Modarbejdelse af Arbejdsløsheden og om Udbetaling af fuld Understøttelse til arbejdsløse. (J. Nr. 222—1927.) — Kasse- og Regnskabsudvalgets Erklæring indhentedes.

10. Andragende fra Beboere i St. Torvegade om Omlægning af »Trekanten« : den Del af St. Torvegade, der ligger for Enden af Laxegade og er belagt med Rundsten. (J. Nr. 226—1927.) — Tilstilledes Gade- og Vejudvalget.

11. Indstilling af 2den ds. fra Skolekommissionen om at antage Seminarist Aage Engell som Vikar ved Skolen under Lærerinde Thora Engells Fraværelse paa Aarskursus. (J. Nr. 230—1927.) — Skoledirektionens Godkendelse indhentes.

Mødet den 1ste August 1927.

1. Til Efterretning fremlagdes:

- a. Landbrugsministeriets Skrivelse af 18de f. M. med Approbation paa Udstykningen af Matr. Nr. 1524 a Bygr. (J. Nr. 141—1927.)
- b. Indenrigsministeriets Skrivelse af 25de f. M., hvorved meddeles Samtykke til, at Kommunen erhverver Matr. Nr. 1338 o Bygr. for 5200 Kr. og overtager en Prioritet til Sparekassen paa 2500 Kr. (J. Nr. 258—1927.)
- c. Indenrigsministeriets Skrivelse af 22de f. M., hvorved meddeles Samtykke til, at Kommunen overtager Garantien for Halvdelen af et Laan, der er bevilget Bogholder Christian Vilhelm Møller af Statsboligfonden, stort 3100 Kr. med 3die Prioritet i Matr. Nr. 1232 au. (J. Nr. 80—1927.)
- d. Indenrigsministeriets Skrivelse af 25de f. M., hvorved meddeles, at den tidligere meddelte Tilladelse til, at Kommunen overtager Garantien af Halvdelen af et Laan af Statsboligfonden til Møllebygger R. P. Christoffersen paa indtil 3500 Kr. med Prioritet i Matr. Nr. 278 f Markj. er begrænset til et Laan paa indtil 1800 Kr. (J. Nr. 102—1927.)
- e. Indenrigsministeriets Skrivelse af 29de f. M., hvorved meddeles, at den samme Tilladelse for et Laan i Matr. Nr. 278 e Markj. maa overføres til Frk. Aagot Rasch Lau og begrænses til 1800 Kr. (J. Nr. 102—1927.)
- f. Bornholms vestre Skoledirektions Skrivelse af 12te f. M., hvorved approberes, at Seminarist Aage Engell vikarierer fra 1ste Septbr. d. A. at regne. (J. Nr. 230—1927.)
- g. Sammes Skrivelse af 25de f. M., hvorved meddeles, at Ebbe Juul Nielsen er kaldet til Timelærer ved Rønne Kommuneskole fra D. D. at regne. (J. Nr. 132—1927.)
- h. Haynefogedens Indberetning om Trafikken paa Rønne Havn i Juni Maa- ned d. A. (J. Nr. 92—1927.)
- i. Brandkommissionens Skrivelse af 21de f. M., hvorved meddeles, at samme har afslaaet et Andragende fra »Det forenede Oliekompagni« om Tilladelse til at anbringe en Benzintank i Krystalgade. (J. Nr. 266—1927.)
- k. Skrivelse af 4de Maj d. A. fra Bestyrelsen for Bornholms Sanatorium, hvorved meddeles, at Rønne Kommunes Andel i Udgiften til Sanatoriet i 1927—28 udgør 8,981 Kr. 65 Øre. (J. Nr. 242—1927.)
- l. Indenrigsministeriets Skrivelse af 23de f. M., hvorefter der er bevilget Typograf W. L. Wilsky et Laan af Statsboligfonden paa 3100 Kr. med 3die Prioritet i Matr.-Nr. 1232 at Bygr. og med Kommunens Garanti for Halvdelen af Laanet. (J. Nr. 80—1927.)
- m. Invalideforsikringsrettens Skrivelse af 5te d. M., hvorefter Murer Johs.

- Anderssons Erhvervsevne er skønnet at være vedvarende nedsat til $\frac{1}{3}$. (J. Nr. 37—1927.)
- n. Sammes Skrivelse af 12te f. M., hvorefter Frk. Sophie Petrea Cathrine Kofoeds Erhvervsevne skønnes ikke at være nedsat til $\frac{1}{3}$. (J. Nr. 37—1927.)
- o. Opgørelse af den den 15de f. M. foretagne Areal- og Kreaturtælling. (J. Nr. 255—1927.)
- p. Indenrigsministeriets Cirkulære af 8de f. M. angaaende Lov Nr. 134 af 1ste f. M. om Aldersrente og Tabeller over Aldersrentens maanedlige Beløb. (J. Nr. 263—1927.)
- q. Landbrugsministeriets Cirkulære af 1ste f. M. angaaende Statslaan til Opførelse af Husmandsbrug. (J. Nr. 236—1927.)
2. Indstilling af 29de f. M. fra Ligningskommissionen angaaende 32 Andragender om Eftergivelse eller Nedsættelse af personlige Skatter og Menighedsafgift. (J. Nr. 29—1927.) — Tiltraadtes.
3. Indstilling af 29de f. M. fra Ligningskommissionen angaaende et Andragende fra Fru Maskinmester Ankerstjerne, hvorefter den denne paa-lignede Erhvervsskat foreslaas ført til Afgang. (J. Nr. 29—1927.) — Beløbet førtes til Afgang.
4. Andragende fra Landinspektør Kofoed til Landbrugsministeriet om Approbation paa Udstykningen af Matr.-Nr. 1338 n Bygr. (J. Nr. 255—1927), Matr.-Nr. 14 a Markj. (J. Nr. 254—1927), Matr.-Nr. 8 a og 8 e Markj. (J. Nr. 243—1927), Matr.-Nr. 336 d Markj. (J. Nr. 244—1927.) — anbefales.
5. Ansøgning fra »Det danske Petroleums Aktieselskab« om Godkendelse af Oplag af brandfarlige Vædske i Matr.-Nr. 530 Bygr., paategnet Brandkommissionens Erklæring. (J. Nr. 262—1927.) — Godkendtes.
6. I Anledning af en ny udarbejdet Opgørelse over Fordelingen af Udgifterne ved Rønne-Allinge Jernbaneanlæg indstiller Havneudvalget i Skrivelse af 7de f. M., at Havnen yderligere udreder et Beløb af 4.152 Kr. 32 Øre. (J. Nr. 200—1927.) — Beløbet vil være at udbetale.
7. Andragende af 15de f. M. fra Forretningsfører Ludvig Rasch om Tilladelse til at udtræde af Ligningskommissionen. (J. Nr. 248—1927.) — Tillodes, hvorhos Stedfortræderen, Fuldmægtig P. Mikkelsen, vil være at opfordre til at indtræde som Medlem af Ligningskommissionen.
8. Andragende af 5te f. M. fra Sagfører Fr. Pihl og Kommunebogholder H. Mogensen om Fritagelse for det dem af Byraadet betroede Hverv som Revisorer ved Bornholms Spare- og Laanekasse i Rønne, ved hvilken der formenes at skulle indføres en anden Revisionsordning. (J. Nr. 238—1927.) — Tillodes.
9. Andragende af 3die f. M. fra Charles Hansen og Hustru om en Ordning, hvorved Børnene fra Kommuneskolen kan faa omtrent samme

Tid til Middagsspising i Hjemmene. (J. Nr. 239—1927.) — Tilstilledes Skolekommissionen til Erklæring.

10. Andragende fra Massør Falkenstrøm om Tilskud af Kommunens Kasse til Behandlingen af ubemidlede Patienter og om at maatte overtage Skolebetjent Hansens Lejlighed. (J. Nr. 30—1927.) — Skoleudvalgets Erklæring indhentes.

11. Kasse- og Regnskabsudvalget tilbagesender Sagen om Fastsættelse af Regler for Færdslen i nogle Gader og indstiller, at Politimesterens Forslag om Forbud mod Gennemkørsel med Motorkøretøjer i L. Ellekongstræde og mod Køretøjers og Trækvognes Henstaaen i St. Torvegade og Nygade længere end nødvendigt for Af- og Paalæsning samt Forbud mod Gennemkørsel med Motorkøretøjer i veststlig Retning i Nygade tiltrædes med den Ændring, at Gennemkørsel i Nygade kommer til at foregaa i østlig Retning i Stedet for som efter Politimesterens Forslag i vestlig Retning. (J. Nr. 203—1927.) — Kasse- og Regnskabsudvalgets Indstilling tiltraadtes.

12. Vandværksudvalget indstiller i Skrivelse af 27de f. M., at der indgaaes til Amtet med et Andragende om Nedsættelse af en Landvæsenskommission til Behandling og Sikring af Kommunens Vandindvindingsretigheder overensstemmende med Lov Nr. 54 af 31te Marts 1926. (J. Nr. 253—1927.) — Vedtoges at søge nedsat en Landvæsenskommission som foreslaaet.

13. Andragende fra Bestyrelsen for Haveforeningen »Haabet« om, at Kommunen vil erhverve et til det af Foreningen lejede Areal stødende, ca. 10,000 m² stort, Jordstykke til Udleje til Kolonihaver. (J. Nr. 261—1927.) — Kasse- og Regnskabsudvalgets Erklæring indhentes.

14. Andragende fra K. F. U. M.s Soldaterhjem i Roskilde om Tilskud af Kommunens Kasse. (J. Nr. 137—1927.) — Kasse- og Regnskabsudvalgets Erklæring indhentes.

15. Bygningskommissionen fremsender med Skrivelse af 26de f. M. et Andragende om Indretning af Garager i Ejendommen Matr.-Nr. 529 b, St. Ellekongstræde paategnet Brandkommissionens Erklæring samt en Erklæring fra Udvalget for Gader og Veje, hvorefter der foreslaas, at der kræves Tilbagerykning fra Gadelinien. (J. Nr. 267—1927.) — Vedtoges at kræve Tilbagerykning fra Gadelinien saaledes som foreslaaet af Gade- og Vejudvalget.

16. Udvalget for Kødkontrollen indstiller i Skrivelse af 7de f. M., at der bygges et offentligt Slagtehus. Kasse- og Regnskabsudvalget indstiller ved Paategning paa Skrivelsen, at Kødkontroludvalget bemyndiges til at lade udarbejde Planer og Overslag til Opførelsen af et saadant, hvorhos Udvalget indstiller, at der oprettes en Slutseddel med Automobilforhandler Ferd. Jørgensen om Mageskifte af en Grund ved »Lille Sejersgaard« og et Areal af Kommunens Grund ved Aakirkebyvej. (J. Nr. 295—1927.) — Udvalget anmodedes om at lade udarbejde Planer og Overslag og efter

Anmodning af Slagtermestrene i Rønne at forhandle med disse om, at de foretager Opførelsen af Slagtehuset for egen Regning. Iøvrigt gik Sagen til 2den Behandling.

17. Skrivelse af 30te f. M. fra Havneudvalget om Istandsættelse af Rampen ved Søndre Havneanlæg med Makadamisering og i Forbindelse dermed en Vej over Havneanlægget, paategnet Kasse- og Regnskabsudvalgets Erklæring. (J. Nr. 143—1927.) — Gik til 2den Behandling.

18. Udvalget for Gader og Veje indstiller i Skrivelse af 23de f. M., at der paa Grund af den herskende Arbejdsløshed udføres følgende Gadearbejder:

Omlægning af Pistolstræde,
 Brolægning af Landmærket (Grundejerne udreder Halvdelen af Udgiften),
 Brolægning af Bagerplads,
 Makadamisering af Nørrekaasgade,
 Kloakanlæg i Søndre Allé,
 alt for en Bekostning af 54,600 Kr.

Kasse- og Regnskabsudvalget indstiller, at de nævnte Arbejder udføres, saafremt der kan erholdes det fornødne Laan og anmoder om Bemyndigelse til at optage Forhandlinger med Pengeinstituter. Udvalget foreslaar dernæst, at nogle af Arbejderne søges godkendt som Nødhælpsarbejde. (J. Nr. 294—1927.) — Gik til 2den Behandling.

19. Andragende fra Handlende E. Olsen om Autorisation paa Opførelse af et Fæstekontor her i Byen. (J. Nr. 260—1927.) — Kasse- og Regnskabsudvalgets Erklæring indhentedes.

20. Andragende fra Bestyrelsen for Rønne kommunale Funktionærforening om Forhandling om Ændringer i det nugældende Lønregulativ. (J. Nr. 274—1927.) — Byraadet godkendte, at de for Juli Maaned udbetalte Lønninger var udredet uden Hensyn til den vedtagne Ændring i Lønnings-tillæggene til Statens Tjenestemænd. Iøvrigt henvistes Sagen til Lønningsudvalget til Forhandling, hvorhos det vedtoges, at eventuelle Ændringer skal have tilbagevirkende Gyldighed fra 1ste August.

21. Andragende af 6te f. M. fra Bygmester Johs. Hansen om Bevilning til at forene Borgerskab som Murer med Borgerskab som Købmand her i Byen. (J. Nr. 241—1927.) — anbefaledes.

22. Skrivelse fra Sygekasseinspektoratet af 5te f. M. til Ministeriet for Sundhedsvæsen angaaende Tegner Jens Dams Forbliven som Medlem af Rønne Sygekasse, paategnet Amtets Anmodning om Byraadets Erklæring. (J. Nr. 277—1927.) — Vedtoges at henvise til Byraadet som Sagen tidligere afgivne Erklæring.

Mødet den 15de August 1927.

1. Til Efterretning fremlagdes:

a. Indenrigsministeriets Skrivelse af 1ste ds., hvorved meddeles, at Sagen

- om Dispensation fra Bygningslovens § 6 med Hensyn til Øernes Andelsselskabs Tilbygning til et Pakhus med et Træhus betragtes som bortfaldet, da Byggearbejdet ikke skal udføres. (J. Nr. 207—1927.)
- b. Indenrigsministeriets Skrivelse af 9de ds., hvorved meddeles; at der efter 1ste April d. A. ikke gives Tilsagn om Fragtgodtgørelse. (J. Nr. 309—1927.)
 - c. Skrivelse af 12te ds. fra Ministeriet for offentlige Arbejder, hvorved meddeles, at de af Frugthandler N. Mikkelsen for et Parti Kartofler erlagte Bropenge maa tilbagebetales. (J. Nr. 171—1927.)
 - d. Invalideforsikringsfondens Skrivelse af 12te ds. hvorved meddeles, at Snedker Hans Peter Jørgensens Erhvervsevne er skønnet nedsat til $\frac{1}{3}$ men dog kun forbigaaende. (J. Nr. 37—1927.)
 - e. Det statistiske Departements Beretning om Detailpriser i Juli Maaned d. A. (J. Nr. 16—1927.)
 - f. Indenrigsministeriets Cirkulære af 8de ds. angaaende de ændrede Regler for Arbejdsanvisningen. (J. Nr. 392—1927.)
 - g. Cirkulære angaaende Ændringer i Lov Nr. 561 af 4de Oktbr. 1919 om Lønninger m. m. for Folkeskolens Lærere. (J. Nr. 291—1927.)
 - h. Skattedepartementets Cirkulære af 6te ds. angaaende Nedsættelse af Indkomst- og Formueskatten til Staten for Aaret 1927—28 med 10 % . (J. Nr. 293—1927.)

2. 2den Behandling af den i forrige Møde under Nr. 16 forelagte Indstilling fra Udvalget for Kødkontrollen om Opførelse af et offentligt Slagtehus. (J. Nr. 295—1927.) — Vedtoges at opføre et Slagtehus og mageskifte et Jordstykke med Automobilforhandler Ferd. Jørgensen, saa at Kommunen bliver Ejer af Matr.-Nr. 36 f af Markj., hvorpaa Slagtehuset agtes opført.

3. 2den Behandling af den i forrige Møde under Nr. 17 forelagte Indstilling fra Havneudvalget om Istandsættelse af Rampen ved Søndre Havneanlæg med Makadamisering og Anlæg af Vej over samme. (J. Nr. 143—1927.) — Vedtoges.

4. 2den Behandling af den i forrige Møde under Nr. 18 forelagte Indstilling fra Udvalget for Gader og Veje om at udføre følgende Gadearbejder:

Omlægning af Pistolstæde,

Brolægning af Landemærket,

Brolægning af Bagerplads,

Makadamisering af Nørrekaasgade.

Kloak i Søndre Allé. (J. Nr. 294—1927.) — Vedtoges.

5. Marineministeriet meddeler i Skrivelse af 5te d. M., at det kan tiltræde et af Havneudvalget udarbejdet Forslag til Kontrakt om Leje af et Areal paa Søndre Havneanlæg til paa samme at opføre en Redningsstation, men det kan ikke tiltræde, at Lejeafgiften er fastsat til 1 Kr. pr. m². (J. Nr. 188—1927.) — Henvistes til Havneudvalgets Afgørelse.

6. Formanden for Belysningsudvalget fremstillede en Sag om Opretelse af en Transformatorstation ved Saxebro og Egeby i Aaker Sogn

paa andre Betingelser, end de andre Transformatorstationer og Højspændingsselskaber har opnaaet. (J. Nr. 282—1927.) — Det vedtoges enstemmig at meddele Udvalget Bemyndigelse til at udbygge Lavspændingsanlægget og opføre Transformatorstationerne samt oprette Kontrakt med Forbrugere, der ønsker at slutte sig til disse Transformatorstationer.

Mødet den 5te September 1927.

1. Til Efterretning fremlagdes:

- a. Landbrugsministeriets Skrivelse af 18de f. M., hvorefter der er meddelt Tilladelse til Afhændelse af Matr. Nr. 1338 n Bygr., der ikke er særskilt skyldsat. (J. Nr. 255—1927.)
- b. Skrivelse af 25de f. M. fra Ministeriet for offentlige Arbejder, hvorved meddeles Samtykke til, at Rønne Havn yderligere udreder 4,152 Kr. 32 Øre med Renter $5\frac{1}{2}\%$ p. a. fra $\frac{1}{4}$ 1924 at regne til Anlægget af Rønne-Allinge Jernbane, og at Udgiftskonto 8 og 24 forhøjes med henholdsvis 751 Kr. 27 Øre og 415 Kr. 32 Øre. (J. Nr. 200—1927.)
- c. Indenrigsministeriets Cirkulære af 27de f. M., hvorved meddeles, at Statstilskuddet i Henhold til Skatteloven af 1903 vil blive anvist til Udbetaling med 4,111 Kr. (J. Nr. 289—1927.)
- d. Skrivelse af 25de f. M. fra Ligningskommissionen, hvorved meddeles, at Chauffør Carl Aksel Jensen er valgt til Formand for Kommissionen. (J. Nr. 248—1927.)
- e. Undervisningsministeriets Skrivelse af 17de f. M. med Refusion af Statens Andel i Udgifterne ved Ungdomsskolen i Vinteren 1926—27. (J. Nr. 159—1927.)
- f. Indenrigsministeriets Skrivelse af 20de f. M., hvorved meddeles, at Ødum-Hadbjerg Kommune maa anses som Gartner Søren Marinus Sørensen Schous Forsørgelseskommune. (J. Nr. 281—1927.)
- g. Indenrigsministeriets Skrivelser af 16de f. M., hvorved meddeles Samtykke til, at der ydes Aldersrente efter Reglerne for 65aarige til Eline Marie Hansen, f. Pedersen, Enke Marie Svensson, f. Jørgensen, og Andreas Peter Chr. Andersen og Hustru. (J. Nr. 91—1927.)
- h. Justitsministeriets Cirkulære af 6te f. M. angaaende Fremgangsmaaden ved Ægteskabs Indgaaelse. (J. Nr. 280—1927.)
- i. Skattedepartementets Cirkulære af 18de f. M. vedrørende Beregningen af Rentegodtgørelse for Statsskattebeløb. (J. Nr. 310—1927.)
- k. Oversigt over Gadebelægninger i danske Byer 1927. (J. Nr. 311—1927.)

2. Andragende af 12te f. M. fra Johs. Hansen til Landbrugsministeriet om Salgstilladelse for Matr. Nr. 5 b Markj. (J. Nr. 297—1927.) — anbefaledes.

3. Andragende af 31te f. M. fra Landinspektør Kofoed om Approbation paa Udstykning af Matr. Nr. 269 f Markj. (J. Nr. 15—1927.) — anbefaledes.

4. Andragende af 18de f. M. fra Landinspektør Kofoed til Landbrugs-

ministeriet om Approbation paa Anføring af et Stykke af Matr. Nr. 643 til Udvidelse af Smedegade. (J. Nr. 75—1927.) — anbefales.

5. Kommunekontorets Fortegnelse over uerholdelige Skatterestancer for Aarene 1920-21—1926-27, der af Kasse- og Regnskabsudvalget indstilles til Afgang. (J. Nr. 311—1927.) — Restancerne førtes til Afgang.

6. Ligningskommissionens Indstilling af 25de f. M. angaaende 15 Andragender om Eftergivelse eller Nedsættelse af personlige Kommuneskatter. (J. Nr. 29—1927.) — Tiltraadtes.

7. Bygningskommissionen indstiller i Skrivelse af 26de f. M., at der ved en Nybygning paa Matr. Nr. 531 i Sct. Mortensgade kræves en Tilbage-rykning, saaledes at Bygningen lægges i Flugt med de østfor liggende Ejendomme, og at Ejendommen udstykkes med Skellinie ikke nærmere end 0,63 m fra Sprøjtehusets Østside. (J. Nr. 299—1927.) — Tiltraadtes.

8. Andragende af 1ste f. M. fra Mogens Koch om Dispensation fra Bygningsloven for Matr. Nr. 1088 b Bygr. med paategnet Erklæring fra Bygnings-, Sundheds- og Brandkommissionerne. (J. Nr. 288—1927.) — Andragendet anbefales.

9. I Anledning af et Andragende om Dispensation fra Bygningsvedtægtens § 14 (Trappefremspring) for Matr. Nr. 620 c Bygr. indstiller Bygningskommissionen i Skrivelse af 26de f. M., at det ansøgte ikke anbefales, hvilket er tiltraadt af Udvalget for Gader og Veje. (J. Nr. 300—1927.) — Kunde ikke anbefales.

10. Ligningskommissionens Fortegnelse over de ved 2den Tillægsligning paalignede personlige Skatter. (J. Nr. 306—1927.) — Tilstilledes Kasse- og Regnskabsudvalget.

11. I Anledning af en Sag angaaende Ritmester O. M. Kirketerps Skat indstiller Kasse- og Regnskabsudvalget, at Skatten nedsættes med Halvdelen. (J. Nr. 298—1927.) — Tiltraadtes.

12. Andragende fra Hjemmet for Vanføre og Sønderskovhjemmet om Tilskud af Kommunens Kasse. (J. Nr. 312—1927.) — Bevilges 100 Kr. til Hjemmet for Vanføre, medens Andragendet fra Sønderskovhjemmet henvistes til Budgetbehandlingen.

13. Kasse- og Regnskabsudvalget indstiller i Skrivelse af 3die ds., at 10 fra Amtet til Erklæring modtagne Ansøgninger om Tilladelse til Omnibus- eller Fragtmandskørsel med Motorkøretøjer anbefales. (J. Nr. 277—1927.) — Andragenderne anbefales.

14. Belysningsudvalget fremsender med Skrivelse af 19de ds. de indkomne Tilbud paa Ombygning af Apparathuset paa Gasværket og indstiller, at Murermester Janus Koføeds Tilbud paa 17,949 Kr. antages. (J. Nr. 70—1927.) — Tiltraadtes.

15. Belysningsudvalget indstiller i Skrivelse af 19de ds. at der for at skaffe den fornødne Plads til senere Udvidelse af Gasværket købes et

Areal af Naboejendommen Matr.-Nr. 713 a for 12,000 Kr. (J. Nr. 31—1927.) — Vedtoges.

16. Belysningsudvalget fremsender med Skrivelse af 19de f. M. Ud-kast til Kontrakt med Landboere angaaende Oprettelse af Transformatorstationer ved Saxebro og Egeby i Aaker og indstiller at Byraadet tiltræder Kontraktudkastene. (J. Nr. 282—1927.) — Tiltraadtes. (Findes trykt i Tillægget.)

17. I Anledning af et Andragende om, at der gives Skolebørnene fri i Middagstimen fra Kl. 12—1, indstiller Lærerraadet og Skolekommissionen ved Paategninger, at der forsøgsvis indføres den ønskede Middagshvile, saaledes at man senere foretager en fornyet Afstemning mellem Forældrene. (J. Nr. 239—1927.) — Tiltraadtes for saa vidt angaar den foreløbige Prøvetid, medens den endelige Afgørelse forbeholdes Skolekommissionen og Byraadet.

18. Indenrigsministeriet anmoder i Skrivelse af 3die ds. Byraadet om at vælge Bestyrelse for Arbejdsanvisningskontoret, fastsætte Reglement for Kontoret og Instruks for Kontorbestyreren. (J. Nr. 313—1927.) — Vedtoges at anmode Bornholms Arbejdsgiverforening og Fællesorganisationen for Bornholm om at fremkomme med Forslag til Valg af Bestyrelsesmedlemmer, hvorhos Kasse- og Regnskabsudvalget bemyndigedes til at forhandle med Amdtsraadet angaaende forskellige Forhold vedrørende Overtagelsen af det hidtil værende Arbejdsanvisningskontor.

19. Andragende af 29de f. M. fra Arbmd. Viggo Andersen om Tilskud til Oprettelse af en Lejlighed i »Nordlyst«. (J. Nr. 290—1927.) — Bygningsinspektørens Erklæring indhentedes.

20. I Anledning af en Skrivelse af 1ste f. M. fra Overrettsagfører A. Munch-Petersen om en Afvikling af K. W. Niensens Skyld til forskellige Kreditorer med 20 % mod Saldokvittering indstiller Kasse- og Regnskabsudvalget ved Paategning af 26de f. M., at Tilbudet modtages for Rønne Gasværks Vedkommende. Beløbet, Gasværket har tilgode udgør 3090Kr. (J. Nr. 286—1927.) — Vedtoges at modtage Tilbudet og meddele Saldokvittering.

21. I Anledning af et Andragende fra Bygningsinspektør H. Schou om Tilladelse til at føre Tilsyn med Opførelsen af et Hus, som Amdtsraadet agter at opføre paa Matr.-Nr. 531, i Sct. Mortensgade indstiller Kasse- og Regnskabsudvalget i Skrivelse af 26de f. M., at det ansøgte tillades. (J. Nr. 287—1927.) — Tillodes.

22. Det vedtoges paa Forslag af Redaktør Jespersen at rette en Henvendelse til Regeringen og Direktoratet for Post- og Telegrafvæsenet om Bibeholdelse af Telegrafstationen i Rønne. (J. Nr. 313—1927.)

23. Indstilling af 25de ds. fra Ligningskommissionen om at antage et Tilbud fra Postmester A. Gertz om Efterbetaling af et Beløb paa 4,304 Kr. 49 Øre for for lidt betalt Skat for Skatteaarene 1917-18, 1921-22 og 1922-23. (J. Nr. 285—1927.) — Tiltraadtes.

24. Andragende af 29de f. M. fra Apoteker Knud Th. Jørgensen til Sundhedsministeriet om Samtykke til Flytning af Rønne Apotek til en Ejendom paa St. Torv. (J. Nr. 296—1927.) — anbefaledes.

Mødet den 19de September 1927.

1. Til Efterretning fremlagdes:

- a. Bornholms Amts Skrivelse af 10de ds., hvorefter der er anvist 5096 Kr. som Statens Tilskud til Kommunens Udgifter til Hjælpekassen i Aaret 1926-27. (J. Nr. 317—1927.)
- b. Indenrigsministeriets Skrivelse af 17de ds. med Dispensation fra Bygningsloven for Matr. Nr. 589 Bygr. i Henhold til et af Borgmesteren med Byraadets Anbefaling indsendt Andragende. (J. Nr. 318—1927.)
- c. Havnefogedens Indberetning om Trafikken paa Rønne Havn i August Maaned. (J. Nr. 92—1927.)
- d. Skrivelse af 12te ds. fra Invalideforsikringsretten, hvorefter Husbestyrerinde Else Niensens Erhvervsevne er skønnet ikke at være nedsat til $\frac{1}{8}$. (J. Nr. 37—1927.)
- e. Skrivelse af 16de ds. fra Invalideforsikringsfonden, hvorved meddeles, at det paahviler Kommunen at refundere Halvdelen af den Enke Andrea Christine Kjøller tilkommende Invalidereente fra 15de August 1927 at regne. (J. Nr. 151—1927.)
- f. Skrivelse af 6te ds. fra Købstædernes almindelige Brandforsikring, hvorved meddeles, at der vil blive ydet en Godtgørelse af 50 % af de den 1ste April d. A. for Skoler og Beboelseshuse m. fl. erlagte Kontingenter. (J. Nr. 301—1927.)
- g. Meddelelse fra Indenrigsministeriet angaaende Takster for Ophold paa Alderdomshjem i Aaret 1927-28. (J. Nr. 304—1927.)
- h. Meddelelse om Afholdelse af alm. dansk Gartnerforenings Jubilæumsudstilling i København den 15de—17de ds. (J. Nr. 319—1927.)
- i. Beretning om Fattigvæsenet, Aldersrenten, Enkebørnsunderstøttelsen og Hjælpekassens Virksomhed i Aaret 1926-27. (Findes trykt i Tillægget.)

2. Skrivelse af 17de ds. fra Ligningskommissionen med de efter Skatteraadets Kendelser foretagne Nedsættelser og Forhøjelser af personlig Kommuneskat for Aaret 1927-28. (J. Nr. 327—1927.) — Tilstilledes Kasse- og Regnskabsudvalget.

3. Andragende af 15de ds. fra Landinspektør Kofoed til Landbrugsministeriet om Approbation paa Udstykning af Matr. Nr. 716 a Bygr. (J. Nr. 353—1927.) — anbefaledes.

4. Andragende om Tilskud af Kommunens Kasse til Skolehjemmet „Himmelbjerggaarden“. (J. Nr. 322—1927.) — Kunde ikke bevilges.

5. I Anledning af et Andragende fra Købmand S. P. Sillehoved m. fl. om Lægning af større Kloakrør i Nørregade meddeler Udvalget for Gader og Veje ved Paategning af 17de ds., at Kloaken i Nørregade ikke kan an-

ses at være for lille, men de paaklagede Ulemper skyldes, at der ved en foretagen Undersøgelse fandtes en Prop i Stikledningen fra Købmand Sillehoveds Ejendom. (J. Nr. 354—1927.) — Udvalgets Oplysning meddeltes Købmand Sillehoved.

6. Belysningsudvalget indstiller, at elektriske Stikledninger indtil en Længde af 30 m trækkes gratis. (J. Nr. 356—1927.) — Vedtoges.

7. Det til kritisk Gennemsyn af Havnens Regnskab nedsatte Udvalg tilbagesender Regnskabet med Indstilling om, at Regnskabet forsynes med de sædvanlige Attestationer og indsendes til Ministeriet for offentlige Arbejder. (J. Nr. 191—1927.) — Regnskabet med Bilag tilstilledes Ministeriet for offentlige Arbejder med de sædvanlige Attestationer.

8. Belysningsudvalgt indstiller i Skrivelse af 17de ds., at Gaspriserne nedsættes saaledes:

Kogegas	22 Øre pr. m ³
Motorgas	18 » » »
Gas til Opvarmning	12 » » »

(J. Nr. 357—1927.) — Indstillingen tiltraadtes.

9. Havneudvalget fremsender med Skrivelse af 16de ds. en af Ingeniør Milner udarbejdet Beskrivelse, Plan og Overslag over et Vejanlæg paa Rampen til Sydhavnsanlægget og paa dette og indstiller, at Arbejdet udføres, og at Ministeriets Samtykke til, at Arbejdet, der væsentlig ønskes sat i Gang for at modvirke Arbejdsløsheden, maa udføres ved Havnens egen Foranstaltning uden Licitation, mod at der i Arbejdernes Overenskomst-mæssige Lønning sker et Fradrag paa 10 %. (J. Nr. 381—1927.) — Vedtoges ved eneste Behandling at lade det foreslaaede Arbejde udføre ved Havnens egen Foranstaltning.

10. I Anledning af en Skrivelse af 3die f. M. fra Marineministeriet, hvori dette anmoder om at faa et Areal paa Sydhavnsanlægget overladt uden Vederlag til derpaa at opføre en ny Redningsstation indstiller Havneudvalget i Skrivelse af 16de ds., at Lejeafgiften fastsættes til 1 Kr. pr. m², og at der, hvis Ministeriet indgaar herpaa, oprettes en Lejekontrakt overensstemmende med et Udvalgets Indstilling vedlagt Udkast. (J. Nr. 188—1927.) — Vedtoges at overlade Arealet til Redningsvæsenet vederlagsfrit i de første 10 Aar og derefter til den til den Tid gældende Afgift for Udleje af Havnens Pladser.

11. I Anledning af et Andragende fra Arbmd. Viggo Andersen om et Tilskud til Indretning af en Lejlighed i hans Ejendom (Nordlyst) indstiller Kasse- og Regnskabsudvalget, at der ydes et Tilskud paa 250 Kr., der udbetales, naar Bygningsinspektøren har godkendt Lejligheden til Indflytning. (J. Nr. 290—1927.) — Indstillingen blev tiltraadt.

12. Kasse- og Regnskabsudvalget meddeler, at der er konstateret et Underskud hos Kirkeværge A. Andersen, der er opgjort til 32,479 Kr. 35 Øre, hvoraf Hr. Andersen og hans Familie har tilbudt at erstatte 25,000 Kr., og

fremsender et af Sognepræsten udarbejdet og af Menighedsraadet tiltraadt Forslag dels om en Fordeling af Tabet mellem Kommunen og Kirken og dels til Afviklingen af det Kommunen tilkommende Beløb, hvornæst Udvalget indstiller, at Forslaget tiltrædes. (J. Nr. 352—1927.) — Tiltraadtes.

13. Indenrigsministeriet meddeler i Skrivelse af 6te ds., at der efter Loven af 1ste Juli 1927 om Arbejdsanvisningen skal oprettes et Arbejdsanvisningskontor for Bornholms Amt, for hvilket der vil være at vælge en Bestyrelse, samt ansætte en Bestyrer, hvorhos der skal vedtages et Reglement for Kontoret og en Instruks for Bestyreren. (J. Nr. 313—1927.) — Til Formand for Bestyrelsen valgtes Borgmesteren og til Medlemmer af samme D'Hrr. Fagforeningsformand Helfred Nielsen og Bygmester Chr. Dam med Suppleanter henholdsvis Tømrer Robert Kure og Ingeniør Carl Bidstrup. Til Bestyrer konstitueredes den hidtidige Bestyrer O. H. Aagesen, til hvem der udbetales den samme Løn, han hidtil har oppebaaret af Amtsraadet. Kasse- og Regnskabsudvalget bemyndigedes til at forhandle med Amtsraadet vedrørende Hr. Aagesens Pension, hvorhos Lønningsudvalget anmodedes om at fremkomme med Forslag til Fastsættelse af Kontorbestyrerens Løn.

14. Kusk Mathias K. Mattsson tilbyder i Skrivelse af 14de ds. at sælge Ejendommen Matr. Nr. 445 b i L. Madsegade for 5500 Kr. (J. Nr. 355—1927.) — Efter at Huset var blevet undersøgt kunde Tilbudet ikke antages.

15. Købstadforeningen meddeler i Skrivelse af 16de ds., at der agtes afholdt et Kredsmøde for Bornholm i Rønne Fredagen den 30te ds., hvortil samtlige bornholmske Byraad er indbudt til at møde. (J. Nr. 324—1927.) — Det vedtoges, at Byraadets Medlemmer giver Møde.

16. Borgmesteren stillede Forslag om, at Ingeniør Milner, der er opsagt til at fratræde sin Stilling som Ingeniør ved Havnen fra 1ste Oktober d. A., ansættes som Havneingeniør for en Løn af 4,000 Kr. aarlig indtil 1ste April 1930 samt som Assistent ved Arbejdet med Vestre Moles Forlængelse med en Løn, der fastsættes, naar Arbejdet paabegyndes. For saa vidt dette Arbejde maatte vedvare længere end til 1ste April 1930, vil hans Stilling som Havneingeniør fortsættes, indtil Arbejdet er fuldført.

Redaktør Jespersen stillede paa Fællesgruppens Vegne Forslag om, at Hr. Milner fortsætter som Havnens Ingeniør til 1ste Januar 1928 med samme Løn som hidtil, og at Stillingen som Havnens Ingeniør dermed ophører. (J. Nr. 87—1927.) — Efter at Redaktør Jespersens Forslag var forkastet med 10 Stemmer mod 5, blev Borgmesterens Forslag vedtaget med 10 Stemmer mod 5.

Redaktør Jespersen bad tilført Protokollen, at han paa Gruppens Vegne vil indsende en Skrivelse, hvori der gøres Rede for Gruppens Standpunkt og som ønskes bilagt Byraadets Andragende til Ministeriet angaaende Godkendelse af det vedtagne.

Mødet den 3die Oktober 1927.

1. Til Efterretning fremlagdes:

- a. Landbrugsministeriets Skrivelse af 19de f. M. med Approbation paa Udstykning af Matr. Nr. 274 b Markj. (J. Nr. 228—1927.)
- b. Indenrigsministeriets Skrivelse af 23de f. M. med Dispensation fra Bygningslovens § 21 for Matr. Nr. 1088 b Bygr. (J. Nr. 288—1927.)
- c. Indenrigsministeriets Skrivelse af 21de f. M. med Samtykke til, at Kommunen for en Købesum af 137 Kr. 50 Øre erhverver et Areal af Matr. Nr. 643 til Udvidelse af Smedegade, og at Beløbet maa afholdes af Kommunens Grundfond. (J. Nr. 75—1927.)
- d. Indenrigsministeriets Skrivelse af 1ste ds. med Samtykke til, at Kommunen erhverver et Areal af Matr. Nr. 715 a Bygr. for 12750 Kr. til Udvidelse af Gasværkets Oplagsplads. (J. Nr. 31—1927.)
- e. Skrivelse af 1ste ds. fra Købstædernes alm. Brandforsikring, hvorved meddeles, at Erstatningen for en Brandskade paa Elektricitetsværket er opgjort til 350 Kr. (J. Nr. 340—1927.)
- f. Skrivelse af 30te f. M. fra Bornholms Amt, hvorved meddeles, at Amtsraadet gaar ud fra, at der ikke maa foretages en Bebyggelse ved Svankevej, der hindrer den fri Udsigt over Baneledningen uden at Amtsraadet forud faar Meddelelse derom. (J. Nr. 339—1927.)
- g. Indenrigsministeriets Skrivelse af 23de f. M., hvormed tilbagesendes Sagen angaaende Ritmester O. M. Kirketerps Andragende om Eftergivelse eller Nedsættelse af personlig Kommuneskat. (J. Nr. 298—1927.)
- h. Bornholms Amts Skrivelse af 24de f. M. med Kommunikation af Skrivelse af 22de s. M. fra Ministeriet for Sundhedsvæsenet, hvorefter der er meddelt Tilladelse til, at Apoteket i Rønne flyttes til Ejendommen Matr.-Nr. 528 og 529 b Bygr. (J. Nr. 296—1927.)
- i. Indenrigsministeriets Skrivelser af 29de f. M., hvorved meddeles Samtykke til, at der ydes Aldersrente efter Reglerne for 65aarige til ugift Kristina Hansson, forladt Hustru Andrea Margrethe Jensen, f. Kofoed, og Arbmd. Peter Dion Krak. (J. Nr. 91—1927.)
- k. Beretning om Forsørgelsesvæsenet i Regnskabsaaret 1926—27.
- l. Cirkulære af 19de f. M. fra Ministeriet for Sundhedsvæsenet angaaende Loven af 16de Juli 1927 om Invalideforsikring. (J. Nr. 331—1927.)
- m. Cirkulære af 19de f. M. fra samme angaaende Sygekasseloven. (J. Nr. 330—1927.)
- n. Indenrigsministeriets Bekendtgørelse af 19de f. M. vedrørende Nødhjælpsarbejder efter Loven af 1ste Juli 1927. (J. Nr. 335—1927.)

2. Borgmesteren meddeler i Skrivelse af 28de f. M., at Skræddermester J. Jønsson er konstitueret som Forligsmægler under Forligsmægler, Isenkræmmer Pihls Sygdomsforfald, og indstiller, at Byraadet godkender denne Konstitution. (J. Nr. 334—1927.) — Konstitutionen godkendtes.

3. Borgmesteren meddelte, at han paa Byraadets Vegne havde fremsendt til Indenrigsministeriet Andragende om Dispensation fra Bygningslovens § 21 med Anbefaling overensstemmende med Bygnings- og Sundhedskommissionernes Erklæring.

Fra Indenrigsministeriet forelaa en Skrivelse af 1ste ds. med den bægerte Dispensation. (J. Nr. 342—1927.) — Tiltraadtes.

4. Aldersrentevalget indstiller i Skrivelse af D. D., at Byraadet meddeler Udvalget Bemyndigelse til at yde personligt Tillæg overensstemmende med Aldersrentelovens § 6 til Rentenydere, der kan godtgøre, at det paa Grund af Sygdom, Alderdomssvækkelse, store Forsørgerpligter eller anden Aarsag er i Trang, i det Omfang, Loven har fastsat. (J. Nr. 343—1927.) — Indstillingen tiltraadtes.

5. Bestyrelsen for Hjælpekassen indstiller i Skrivelse af D. D. at der paa Grund af Ophøret af den fortsatte Arbejdsløshedsunderstøttelse ydes de arbejdsløse, der har opbrugt deres Arbejdsløshedsunderstøttelse, følgende Understøttelse af Hjælpekassen:

- a. Familieforsørgere 17 Kr. ugentlig med et Tillæg af 2 Kr. ugentlig for hvert hjemmeværende Barn under 15 Aar, dog ikke over 25 Kr ugentlig i samlet Understøttelse. De, der har Arbejde 3 Dage i en Uge faar kun $\frac{1}{6}$ af Understøttelsen og i 2 Dage $\frac{2}{3}$ af denne. Ved en Arbejdsfortjeneste af 30 Kr. i en Uge udbetales ingen Understøttelse.
- b. Til ugifte 10 Kr. 50 Øre ugentlig, men med 1 Dags Arbejde i en Uge nedsættes Understøttelsen til Halvdelen. Ved 2 Dages Arbejde ydes ingen Understøttelse. Dernæst indstilles, at de, der har taget Ophold i Kommunen efter 1ste Maj 1927, ingen Understøttelse faar. (J. Nr. 342—1927.) — Sagen gik til 2den Behandling, hvorhos Bestyrelsen for Hjælpekassen bemyndigedes til at udbetale Understøttelse til arbejdsløse som hidtil. Endelig opfordredes Udvalgene til at fremsende til Kasse- og Regnskabsudvalget Forslag til Udførelse af Arbejder.

6. Andragende fra Dansk Byplanlaboratorium om et Tilskud af Kommunens Kasse paa 1 Øre pr Indbygger. (J. Nr. 329—1927.) — Bevilgedes.

7. Bornholms Amt fremsender med Skrivelse af 24de ds. til Byraadets Erklæring Ansøgning fra Vognmand Peter Claudinius Møller af Gudhjem om Tilladelse til Omnibuskørsel paa Ruten Gudhjem-Rønne, hvilket Amsraadet har afslaaet.

Kasse- og Regnskabsudvalget indstiller, at Byraadet fastholder sin tidligere meddelte Anbefaling. (J. Nr. 277—1927.) — Vedtoges paany at anbefale Ansøgningen.

8. Postmester Gertz anmoder i Skrivelse af 28de f. M. om, at Byraadet vil frafalde Kravet om Renter af de Skattebeløb, han har tilbudt at betale (jfr. Nr. 23 i forrige Møde). (J. Nr. 285—1927.) — Vedtoges at frafalde Kravet om Rentegodtgørelse.

Mødet den 17de Oktober 1927.

1. Til Efterretning fremlagdes:

- a. Landbrugsministeriets Skrivelser af 5te og 13de ds. med Approbation paa Udstykning af Matr.-Nr. 14 a Markj. samt Matr.-Nr. 1481 og 1482 a Bygr. 5 b, 5 c, 156, 172, 173 og 174 a Markj. (J. Nr. 254 og 297—1927.)
- b. Indberetning om Trafikken paa Rønne Havn i September Maaned. (J. Nr. 92—1927.)
- c. Skrivelse af 3die ds. fra Bornholms Amt med Oplysning om, hvem der af Amtet er beskikket som Formand for og Medlemmer af en Landvæsenskommission til Behandling af en Sag om Vandindvindingsret. (J. Nr. 253—1927.)
- d. Skrivelse af 24de f. M. fra Invalideforsikringsretten, hvorefter der ikke kan tilkomme Husmoder Anna Petrea Margrethe Petersen Invaliderente. (J. Nr. 37—1927.)
- e. Indenrigsministeriets Skrivelser af 3die ds., hvorved meddeles Samtykke til, at der ydes Aldersrente efter Reglerne for 65aarige til frasep. Hustru Hanna Månsson og Arbmd. Nils Johan Olsson (Østergren). (J. Nr. 91—1927.)
- f. Skrivelse af 12te ds. fra Generaldirektoratet for Post- og Telegrafvæsenet, hvorved meddeles, at Telegrafbestyreren fra 1ste November d. A. vil blive Chef for den samlede Post- og Telegrafvirksomhed i Rønne, og at der samtidig vil blive ansat en Postkontrolør af 1ste Grad. (J. Nr. 313—1927.)
- g. Indenrigsministeriets Skrivelse af 12te ds., hvorved meddeles Samtykke til, at Kommunen til Bornholms Amtsraad afhænder sin Andel af Tinghusets Øst for Sprøjtehuset beliggende Grund for en Købesum af 3,000 Kr., der skal inddrages under Købstadens Kapitalformue. (J. Nr. 120—1927.)
- h. Indenrigsministeriets Skrivelse af 7de ds., hvorved er resolveret, at Rønne maa anses som Opholdskommune for den sindssyge Søren Bagger Randlev Sørensen. (J. Nr. 351—1927.)
- i. Krigsministeriets Skrivelse af 6te ds., hvorved meddeles, at samme ikke ønsker at afhænde et c. 3100 m² stort Areal S. Ø. for Rønne Kastel, som Byraadet har ønsket at købe som Grusgrav. (J. Nr. 271—1927.)
- k. Havneingeniørens Opgørelse over Arbejdet vedrørende Forhøjelse og Tætning af Kastelsmolen. (J. Nr. 143—1927.)
- l. Cirkulære af 3die ds. fra Ministeriet for Sundhedsvæsenet angaaende Loven af 16de Juli d. A. om Invalideforsikring. (J. Nr. 365—1927.)

2. Andragende fra Landinspektør Kofoed om Approbation paa Udstykning af Matr.-Nr. 47 c Markj. (J. Nr. 389—1927.) — anbefaledes.

3. Andragende fra Murer Alf Koefoed om Tilladelse til at opføre et Beboelseshus paa en Parcel fra Matr.-Nr. 47 c Markj. med Indstilling fra Gade- og Vejudvalget om, at det ansøgte tillades paa Betingelse af, at Andrageren lader tinglæse en Deklaration, hvorved han forpligter sig og efterfølgende Ejere af Ejendommen til paa egen Bekostning at udføre Be-

fæstning af Vejen i Overensstemmelse med Bygningsvedtægtens § 5. (J. Nr. 405—1927.) — Indstillingen tiltraadtes.

4. Den i Mødet den 13de December f. A. under Nr. 9 forelagte Sag om Godkendelse af et Anlæg til Oplag af brandfarlige Vædsker, som Dansk-Engelsk Benzin & Petroleums Co. agter at opføre paa Sydhavnen, forelaa paa ny til Byraadets Erklæring. (J. Nr. 472—1926.) — Det ansøgte anbefalede.

5. I Anledning af en Skrivelse af 29de f. M. fra Marineministeriet angaaende vederlagsfri Udleje af et Areal paa Sydhavnen til Opførelse af en Redningsstation indstiller Havneudvalget ved Paategning af 15de ds., at Kravet om Leje af Arealet efter 10 Aars Forløb frafaldes, mod at Stationen henvises til Pladsen i Krogen ved Tværmolen. (J. Nr. 188—1927.) — Havneudvalgets Indstilling tiltraadtes.

6. I Anledning af et Andragende fra »Bornholms Turistbureau« A/S om, at der maa blive givet S/S »Stettin« samme Nedsættelse i Havneafgifterne, som der tidligere er givet S/S »Deutschland« og S/S »Swinemünde« m. fl., hvorefter Havneafgiften for disse Skibe er nedsat til $\frac{1}{3}$, indstiller Havneudvalget i Skrivelse af 15de ds., at der indgives et Andragende til Ministeriet for offentlige Arbejder om Dispensation fra Havnetakstens Punkt Ia 1c, og at der tilbagebetales $\frac{2}{3}$ af de i afvigte Sommer for Skibet erlagte Havnepenge. (J. Nr. 96—1927.) — Indstillingen tiltraadtes.

7. Indstilling af 15de ds. fra Vandværksudvalget om en Bevilling paa 3,500 Kr. til Undersøgelse af Muligheden for at skaffe Vand paa den Fru Avlsbruger Sonne tilhørende Ejendom, Brønshøj, ved Byaaen. (J. Nr. 364—1927.) — Indstillingen tiltraadtes.

8. Indstilling af 15de ds. fra Havneudvalget om at lade installere elektrisk Lys i den ældre Lodsbaad med Tilbud fra Installørerne Pedersen & Jørgensen paa Arbejdet for en Sum af 810 Kr. (J. Nr. 383—1927.) — Indstillingen tiltraadtes.

9. Belysningsudvalget anmoder i Skrivelse af 13de ds. om Bemyndigelse til at lade afholde en Udstilling af Apparater til Gas og Elektricitet. (J. Nr. 384—1927.) — Bemyndigelsen til at lade Udstillingen afholde meddeltes.

10. Andragende fra Handlende E. Olsen om at erholde Autorisation paa Oprettelse af et Fæstekontor med Indstilling fra Kasse- og Regnskabsudvalget om, at det ansøgte ikke bevilges. (J. Nr. 360—1927.) — Afsloges.

11. Andragende af 10de ds. fra Ejeren af 41de Selvejergaard i Vestermarie Sogn om Kvittering af nogle paa hans Ejendom hæftende Deklarationer angaaende Kommunens Ret til at erhverve Jord fra Gaarden til Vandværksanlæg samt om Tilbagekyning af en Deklaration, hvorefter Kommunen har Ret til Opdæmning og Opsamling af Vand, for et Tillægslaan af Østifternes Kreditforening paa 45,000 Kr. (J. Nr. 361—1927.) — Vedtoges.

12. I Anledning af en Skrivelse fra Arbejderforsikringsraadet, hvor-

efter der efter Byraadets Anbefaling vil kunne frigives et Beløb paa 3,000 Kr. af en for Enkefru A. Olsson baandlagt Erstatningssum til Køb af en Ejendom, indstiller Kasse- og Regnskabsudvalget ved Paategning af 15de ds., at Byraadet anbefaler, at Beløbet frigives til Køb af Matr.-Nr. 733 b, Kajstræde 22, for 4700 Kr. (J. Nr. 246—1927.) — Indstillingen tiltraadtes.

13. Paa Forslag af Borgmesteren vedtoges det at bemyndige Hjælpekassens Bestyrelse til endnu i 2 Uger at udbetale de samme Understøttelser som hidtil til arbejdsløse, der har opbrugt deres ordinære vedtægtsmæssige Understøttelse. (J. Nr. 385—1927.)

14. Vedtoges at lade følgende Arbejder udføre af arbejdsløse:

1. Istandsættelse af Vejen forbi Smedegaard til Søndre Landevej.
2. Istandsættelse af Vejen fra Aakirkebyvej forbi Skovløberhuset ved Robedale til Søndre Landevej.
3. Vejen over Galløkken til Havet. (J. Nr. 350—1927.)

15. Belysningsudvalget fremsender de modtagne Tilbud paa Udførelse af en Tjærebeholder og indstiller, at Muremester Janus Koføeds Tilbud paa 7,886 Kr. som det billigste antages. (J. Nr. 70—1927.)

Ekstraordinært Møde den 24de Oktober 1927.

1. Indstilling fra Kasse- og Regnskabsudvalget om, at der for at modvirke Arbejdsløsheden udføres følgende Arbejder:

a. Brolægning af Østervoldgade til Beløb	45,000 Kr.
b. Istandsættelse af Kastanievej og Lindevej	12,000 —
c. Efterstampning af Gader	5,000 —
d. Dræning af Fattiggaardens Jorder	600 —
e. Halvdelen af Udgifterne ved Dræning af Rønne Boldklubs Fodboldbane	1,100 —
f. Lægning af Fortov i Olsgade	3,100 —
g. Opførelse af et Skur paa Kredsen til Tjæremaskinen	500 —
h. Omlægning af Toldbodgade	12,000 —

Ialt 79,300 Kr.

Det sidstnævnte Arbejde dog kun under Forudsætning af, at Havnen yder et passende Tilskud.

Indstillingen tiltraadtes i sin Helhed, hvorhos det vedtoges, at Leverancen af Brostenene bortliciteres. (J. Nr. 350—1927.)

2. Indstilling fra Udvalget for de offentlige Lystanlæg om, at der foretages følgende Arbejder:

- a. Gravning af Græsplænerne i Østre Anlæg.
- b. Gravning af en Del af Græsplænen i det vestlige Anlæg ved Kirkegaarden og Anlæg af Blomsterbede.
- c. Anlæg af en lille Dam med Springvand i Østre Anlæg. Bekostningen ved disse Arbejder anslaaes til c. 1,700 Kr. (J. Nr. 350—1927.) — Det vedtoges at stille et Beløb paa 1,200 Kr. til Raadighed for Udvalget til at

lade foretage det Arbejde, der er egnet til Forbedring af Græsplænerne.

3. Kasse- og Regnskabsudvalget indstiller i Skrivelse af 21de ds., at der stilles Midler til Raadighed for Hjælpekassen til Udbetaling af Understøttelser til arbejdsløse. (J. Nr. 374—1927.) — Bevilgedes 10,000 Kr. Kasse- og Regnskabsudvalget bemyndigedes til at forhandle med Hjælpekassens Bestyrelse om Understøttelsernes Størrelse og om Fremgangsmaaden ved deres Udbetaling.

Mødet den 31te Oktober 1927.

1. Til Efterretning fremlagdes:

- a. Bornholms Amts Skrivelse af 17de ds., hvormed er fremsendt Rønne Kommunes Andel i Motorafgiften for Aaret 1926—27 med 6,592 Kr. (J. Nr. 369—1927.)
- b. Indenrigsministeriets Skrivelse af 18de ds., hvorved meddeles, at det i Skrivelse af 9de August d. A. meddelte Afslag paa Fragtgodtgørelse for et Parti Skærver til Præstø Amt og Maribo Amt ikke kan forandres. (J. Nr. 309—1927.)
- c. Skrivelser af 18de ds. fra Nødhjælpsarbejdsudvalget for Bornholms Amt, hvormed fremsendes Arbejdsløshedsfondens Tilskud til Slagning af 2,000 m³ Skærver med 8,228 Kr. 97 Øre og til forskellige Arbejder i Kommunens Plantage med 1,196 Kr. 16 Øre. (J. Nr. 340—1927.)
- d. Invalideforsikringsraadets Skrivelse af 25de ds., hvorved meddeles, at der ikke er tilstaaet fhv. Skibsfører Peter Hansinius Kofoed Invaliderente. (J. Nr. 37—1927.)
- e. Indenrigsministeriets Skrivelse af 17de ds., hvorved meddeles, at der er givet Samtykke til, at der udbetales Aldersrente til Bladforhandler Thorvald Antoni Sode efter Reglerne for 65aarige. (J. Nr. 91—1927.)
- f. Indenrigsministeriets Cirkulære af 25de ds. angaaende Understøttelse af Hjælpekassen til arbejdsløse. (J. Nr. 380—1927.)

2. Skolekommissionen fremsender med Paategning af 29de ds. Undervisningsplan for Rønne Kommunes Efterskole for unge Piger til Approbation af Undervisningsministeriet. (J. Nr. 386—1927.) — Indsendtes gennem Skoledirektionen til Undervisningsministeriets Approbation.

3. Bornholms Amt anmoder i Skrivelse af 20de ds. om Erklæring over et Andragende fra Bornholms Mejeriforening om Nedsættelse i Havneafgiften for Smør. (J. Nr. 326—1927.) — Havneudvalgets Erklæring indhentes.

4. I Anledning af et Andragende fra Bygmester Anthon Kofoed om Dispensation fra forskellige Bestemmelser i Bygningsvedtægten med Hensyn til et Hus, han agter at opføre paa Matr.-Nr. 48 h Markj., indstiller Udvalget for Gader og Veje, at Kravet om Anlæg af Kørebane med Rendesten og Fortov foreløbig frafaldes, mod at Ejeren ved Deklaration forplig sig til at udføre disse Arbejder, naar Byraadet maatte forlange det.

Indstillingen tiltraadtes.

5. I Anledning af et Andragende fra Købmand A. H. Brendes og Drejermester I. C. Kure om at faa »Trekanten« i St. Torvegade ved Laxegade omlagt indstiller Udvalget for Gader og Veje ved Paategning af 19de ds., at Sagen udsættes til Budgetbehandlingen. (J. Nr. 226—1927.) — Tiltraadtes.

6. »Danmarks Naturfredningsforening« opfordrer i Skrivelse af 18de ds. Byraadet til at indtræde som Medlem af Foreningen. (J. Nr. 370—1927.) — Kasse- og Regnskabsudvalgets Erklæring indhentedes.

7. Andragende fra Massør Falkenstrøm, Indehaver af Rønne Lys-, Kur- og Badeanstalt om Støtte til ubemidlede Patienters Behandling og om at faa Skolebetjent Hansens Lejlighed overladt. (J. Nr. 309—1927.) — Kasse- og Regnskabsudvalgets Erklæring indhentedes.

8. I Anledning af Købstadforeningens Skrivelse af 19de ds. med Opfordring til at benytte Foreningens Revisionsafdeling indstiller Kasse- og Regnskabsudvalget ved Paategning af 25de ds., at man foreløbig fortsætter med den nuværende Ordning, hvorefter Revisionen af Kommunens Regnskaber foretages af Revisions- og Forvaltningsinstituttet. (J. Nr. 372—1927.) — Tiltraadtes.

9. Andragende af 20de ds. fra N. Weng om Tilladelse til at opstille en Kiosk paa »Trekanten«, hvor Byledsgade støder til St. Torvegade. (J. Nr. 378—1927.) — Kasse- og Regnskabsudvalgets Erklæring indhentedes.

10. Udvalget for Gader- og Veje fremsender med Skrivelse af D. D. de indkomne Tilbud paa Levering af Brosten og Kantsten og indstiller, at Byraadet antager følgende Tilbud:

- a. Fra »Det forenede Granitbrud og Stenhuggerier«: ca. 1900 m² Brosten til 9 Kr. pr. m² og 800 l. m Kantsten til 3 Kr. pr. m.
- b. Fra Chr. Andersen: 50 m² Brosten til 8 Kr. 50 Øre pr. m².
- c. Fra N. Aastradsen og Carl Nielsen: 150 m² Brosten til 9 Kr. pr. m².
- d. Fra Leander Haagensen: 100 l. m Kantsten til 3 Kr. pr. m.
- e. Fra Brødrene Andersen: 70 m² Brosten til 9 Kr. 75 Øre. pr. m² og 200 l. m Kantsten til 3 Kr. 50 Øre.
- f. Fra P. Andersen: 200 l. m Kantsten til 3 Kr. 50 Øre.

Tilbudene b, c og d samt De forenede Granitbruds Tilbud paa ca. 1900 m² Brosten og 400 l. m Kantsten og P. Andersens og Brødrene Andersens Tilbud paa Levering af hver 200 l. m Kantsten til 3 Kr. 50 Øre pr. l. m antoges. Samtlige Tilbud er kun antaget paa Betingelse af, at Arbejdet kan udføres af hjemlig Arbejdskraft. (J. Nr. 404—1927.)

11. Kasse- og Regnskabsudvalget indstiller i Skrivelse af 29de ds., at Kommunen til en husvild Familie med 6 Børn erhverver Ejendommen Matr.-Nr. 133 Bygr. for 5,200 Kr. mod en kontant Udbetaling af 3,400 Kr. og Overtagelse af et 1ste Prioritetslaan af Bornholms Spare- og Laanekasse paa 1,800 Kr. (J. Nr. 394—1927.) — Vedtoges at købe Huset paa de anførte Betingelser.

Mødet den 14de November 1927.

1. Til Efterretning fremlagdes:

- a. Landbrugsministeriets Skrivelse af 8de ds. med Approbation paa Udstykning af Matr.-Nr. 716 b Bygr. (J. Nr. 353—1927.)
- b. Skrivelse af 11te ds. fra Ministeriet for offentlige Arbejder, hvorved meddeles Tilladelse til, at $\frac{2}{3}$ af de for S/S »Stettin«, der i afvigte Sommer har gaaet i fast Rute paa Rønne Havn, betalte Skibsafgifter tilbagebetales. (J. Nr. 96—1927.)
- c. Det statistiske Departements Spørgeskema angaaende Boligforholdene i udfyldt Stand. (J. Nr. 33—1927.)
- d. Skrivelse af 8de ds. fra Bornholms Amt, hvorved meddeles, at Statskassens Tilskud til Kommunens Udgifter til Brændsel til Aldersrentenydere vil blive anvist til Udbetaling med 2153 Kr. (J. Nr. 113—1927.)
- e. Invalideforsikringsraadets Skrivelser af 4de og 5te ds., hvorefter Arbejdsmand Wilhelm Jensen og Frk. Margrethe Elisabeth Espersens Erhvervs-evne er skønnet ikke at være nedsat til $\frac{1}{3}$. (J. Nr. 36 og 37—1927.)
- f. Indenrigsministeriets Skrivelse af 12te ds., hvorved meddeles Samtykke til, at Kommunen erhverver Ejendommen Matr.-Nr. 133 Bygr. (J. Nr. 394—1927.)
- g. Indenrigsministeriets Arbejdsudvalgs Skrivelse af 12te ds., hvorved meddeles, at Byraadets Andragende om Tilskud efter Reglerne for Nødhjælpsarbejder til Driften af Fajancefabrikken i Byledsgade ikke er bevilget. (J. Nr. 278—1927.)
- h. Bekendtgørelse af 29de Juli d. A. og det dertil sig sluttende Cirkulære af 25de f. M. angaaende særlige Regler for Sejlads i indre danske Farvande. (J. Nr. 387—1927.)

2. Ligningskommissionens Indstilling af 12te ds. vedrørende 64 Ansøgninger om Eftergivelse eller Nedsættelse af Kommuneskatter. (J. Nr. 29—1927.) — Indstillingen tiltraadtes.

3. Ligningskommissionens Fortegnelse over de ved 3die Tillægsligning paalignede personlige Kommuneskatter. (J. Nr. 306—1927.) — Tilstilledes Kasse- og Regnskabsudvalget.

4. Skrivelse af 28de f. M. fra Købstadkommunernes Forsikringsforening angaaende Brandforsikring af Kommunens Ejendomme. (J. Nr. 472—1927.) — Vedtoges for Tiden ikke at gaa bort fra Købstædernes alm. Brandforsikring.

5. Havneudvalget indstiller i Skrivelse af 12te ds., at Byrådet indhenter Ministeriets Samtykke til, at Havnen afholder Halvdelen af Udgiften ved Omlægning af Toldbodgade. (J. Nr. 403—1927.) — Tiltraadtes.

6. I Anledning af et Andragende fra N. Veng om Tilladelse til at opføre en Kiosk i Byledsgade ved St. Torvegade indstiller Kasse- og Regnskabsudvalget, at det ansøgte ikke bevilges. (J. Nr. 378—1927.) — Kunde ikke bevilges.

7. Bestyrelsen for Rønne Teater andrager i Skrivelse af 8de ds. om Fritagelse for at svare Afgift af 2 Teaterforestillinger, hvis Overskud skal anvendes dels som Gave til Hansine Jensen, der har været ved Teatret i 50 Aar, og dels til Uddeling til trængende i Julen. (J. Nr. 389—1927.) — Vedtoges at eftergive den Kommunen tilkommende Del af Afgiften.

8. Belysningsudvalget indstiller i Skrivelse af 13de ds., at Kommunen lader trække en Højspændingsledning til Allinge, anskaffer en ny Maskine til Elektricitetsværket og indgaar Kontrakt med Firmaet Møller & Handberg om Levering af indtil 240,000 K. W. T. Elektricitet aarlig til en Pris af 12 Øre pr. K. W. T., hvis Forbruget er under 100,000 K. W. T., 11 Øre hvis Forbruget er under 200,000 K. W. T. og 10 Øre, hvis der er over 200,000 K. W. T., og saaledes, at Kommunen trækker Ledningen til den Transformatorstation, som Firmaet bygger for egen Regning. (J. Nr. 431—1927.) — Gik til 2den Behandling.

9. Udvalget for Kødkontrollen fremsender med Skrivelse af 12te ds. Planer og Beskrivelse angaaende Opførelse af et offentligt Slagtehus paa en Grund ved Lille Sejersgaard og indstiller, at Kommunen lader Slagtehuset opføre.

I Forbindelse hermed forelaa et Andragende fra Byens Slagtermestre om Tilladelse til selv at opføre Slagtehuset. (J. Nr. 295—1927.) — Gik til 2den Behandling, hvorhos Udvalget bemyndigedes til at indhente Tilbud paa Opførelsen ved Licitation.

10. Belysningsudvalget anmoder i Skrivelse af 12te ds. om Godkendelse af det Arrangement, der er udarbejdet for den Udstilling af Apparater til Gas og Elektricitet, der agtes afholdt i Ugen fra 26de Novbr.—4de Decbr. d. A. (J. Nr. 384—1927.) — Godkendtes.

11. Indstilling af G. D. fra Belysningsudvalget om at fastsætte Prisen for Gas til Opvarmning, Badeovne og teknisk Brug til 12 Øre pr. m³. (J. Nr. 357—1927.) — Tiltraadtes.

12. Udvalget for Gader og Veje fremsender med Skrivelse af 12te ds. en med Repræsentanter for Arbejds mændenes Fagforening indgaaet Overenskomst angaaende Akkordsatser for Arbejder for Kommunen og indstiller, at disse godkendes, og at Timebetalingen bliver fastsat til den mellem Organisationerne gældende med et Tillæg af 5 Øre. (J. Nr. 406—1927.) — Vedtoges enstemmig at tiltræde de foreslaaede Akkordsatser, medens Forslaget om Timebetalingen med et Tillæg af 5 Øre vedtoges med 10 Stemmer mod 6.

13. I Anledning af en Indbydelse fra Købstadforeningen til Deltagelse i et Møde i København den 25de ds. til Drøftelse af den ved den ekstraordinære Arbejdsløshed skabte Situation indstiller Kasse- og Regnskabsudvalget, at der af Byraadet vælges 2 Repræsentanter til at deltage i Mødet. (J. Nr. 392—1927.) — Til at repræsentere Byraadet paa Mødet vil der være at sende 2 Medlemmer. Valget af disse overlodes til Kasse- og Regnskabsudvalget.

14. Ligningskommissionen fremsender 3 Skrivelser af 10de ds., hvorefter der efter Overenskomst med Landsoverskatteraadet skal tilsvares Kommunen ifølge urigtige Selvangivelser følgende Beløb:

Snedker Janus Hansen	1191 Kr. 04 Øre
Købmand J. C. Faarbæk	660 — 30 —
Slagter Ejnar Carlsen	1834 — 14 —

(J. Nr. 401—1927.) — Tilstilledes Kasse- og Regnskabsudvalget.

15. Vedtoges at fortsætte med Arbejdet ved Fajancefabrikken i Byledsgade indtil videre, hvorhos Kasse- og Regnskabsudvalget i Forening med de tilsynshavende undersøger Mulighederne for Fabrikkens Fortsættelse under en anden Form. (J. Nr. 278—1927.)

Mødet den 28de November 1927.

1. Til Efterretning fremlagdes:

- a. Landbrugsministeriets Skrivelse af 16de ds. med Approbation paa en Gaderegulering udenfor Matr.-Nr. 643 i Smedegade. (J. Nr. 316—1927.)
- b. Landbrugsministeriets Skrivelse af 21de ds. med Approbation paa Udstykning af Matr.-Nr. 269 f Markj. (J. Nr. 15—1927.)
- c. Skrivelse af 19de ds. fra Brandkommissionen, hvorved meddeles, at et Andragende fra »Det forenede Olie Kompagni« A/S om Anbringelse af en Benzintank i Pingels Allé er afslaaet. (J. Nr. 410—1927.)
- d. Bornholms vestre Skoledirektions Skrivelse af 23de ds., hvorefter de Bødkermester O. Lindstrøm og Enke Magda Pedersen ikendte Skolemulter er eftergivet. (J. Nr. 214—1927.)
- e. Skrivelse af 25de ds. fra Ministeriet for offentlige Arbejder, hvorved meddeles Samtykke til, at der lægges Vej over Rampen fra Zahrtmannsvej til Sydhavnen. (J. Nr. 381—1927.)
- f. Invalideforsikringsraadets Skrivelse af 18de ds., hvorefter Fru Karen Louise Johanne Svendsens Erhvervsevne er skønnet at være forbigaaende nedsat til $\frac{1}{3}$ eller derunder. (J. Nr. 37—1927.)
- g. Sammes Skrivelse af 16de ds., hvorved meddeles, at Enkefru Olga Sofie Jensens og Enkefru Karen Margrethe Andersens Erhvervsevne er skønnet ikke at være nedsat til $\frac{1}{3}$. (J. Nr. 37—1927.)
- h. Skrivelse af 24de ds. fra Direktoratet for Sygekassevæsenet, hvorved meddeles, at Fru Kirstine Johanne Svendsen ikke er berettiget til at være Medlem af en anerkendt Sygekasse, hvorfor hun ikke kan erholde Invalidrente. (J. Nr. 408—1928.)
- i. Skrivelser af 17de og 18de ds. fra Indenrigsministeriet, hvorved meddeles Samtykke til, at der til fhv. Arbejdsmand Christian Ludvig Johansen og til fhv. Arbejdsmand Jens Peter Larsen og Hustru ydes Aldersrente som 65aarige. (J. Nr. 91—1927.)
- k. Skrivelse af 14de ds. fra Købstadforeningen angaaende Afholdelse af Repræsentantskabsmøde i Januar næste Aar. (J. Nr. 395—1927.)

J. Indenrigsministeriets Cirkulære af 14de ds., hvorefter der ved Beregning af Aldersrente til Personer, der oppebærer Hædersgave af Statskassen for Deltagelse i Kampene i Aarene 1848—1850 og 1864 kan bortses fra Hædersgavens Beløb. (J. Nr. 400—1927.)

2. 2den Behandling af den i forrige Møde under Nr. 8 forelagte Indstilling fra Belysningsudvalget om Levering af Elektricitet til Hammerens Granitværk og om Anskaffelse af en ny Maskine til Elektricitetsværket, samt Bygning af en Højspændingsledning til Allinge-Sandvig Kommune.

I Forbindelse hermed forelaa en Udskrift af Belysningsudvalgets Forhandlingsprotokol, hvorefter der er opnaaet Overenskomst med Transformatorforeningerne om, at Forretningen med Hammerens Granitværk og Rabekkeværket skal afregnes særskilt, saaledes at Overskuddet deles lige mellem Rønne og Transformatorforeningerne. Der forelaa derhos en Skrivelse fra Hasle Klinker- og Chamottestensfabrik med Forespørgsel om, paa hvilke Betingelser samme kan faa Elektricitet til Rabekkeværket. (J. Nr. 431—1927.)

Direktør Nielsen stillede følgende Forslag:

Denne Sag udsættes, indtil Belysningsudvalget har forelagt en Rabat-skala, der skal gælde for alle Forbrugere, og indtil der paa Grundlag heraf er foretaget en grundig Beregning over, hvad Konsekvenserne af en saadan Skala vil blive for alle Forbrugere, samt indtil man har Sikkerhed for, at den nødvendige Kapital kan tilvejebringes paa rimelige Vilkaar.

Direktør Niensens Forslag blev forkastet med 10 Stemmer mod 6, 1 Medlem stemte ikke.

Dernæst vedtoges Udvalgets Indstilling som Helhed med 11 Stemmer mod 6, dog kun under Forudsætning af, at der kan opnaas det til Arbejdets Udførelse nødvendige Laan.

Det tilføjedes efter Direktør Niensens Anmodning, at de, der stemte for det af ham stillede Ændringsforslag var:

Redaktør Jespersen, Snedkerm. Kure, Mægler Møller, Købmand Bidstrup, Lærer Hansen og Forslagsstilleren.

3. 2den Behandling af den i forrige Møde under Nr. 9 forelagte Indstilling fra Udvalget for Kødkontrollen om Opførelse af et offentligt Slagtehus.

I Forbindelse hermed forelaa en Skrivelse af 26de ds. fra Udvalget, hvormed fremsendes de indhentede Tilbud paa Tømrer-, Snedker-, Murer- og Jernarbejdet samt paa Gas- og Vandledninger, og hvori, for det Tilfælde, at Byraadet vedtager at lade Slagtehuset opføre, indstilles, at de billigste af de indkomne Tilbud antages, nemlig:

Frydenlund Byggeforretning, Tømrerarbejdet	13,544 Kr.	»	Ø.
Samme, Snedkerarbejdet	4,195	—	» —
Aug. Pedersen, Murerarbejdet	51,253	—	24 —
K. P. Jensen og K. E. Hansen, Gas- og Vandled.	3,283	—	» —
Nordre Jernstøberi, Jernarbejdet	22,285	—	» —

(J. Nr. 295—1927.) — Udvalgets Indstilling vedtoges, og Tilbudene antoges, for Aug. Pedersens Vedkommende dog kun med 11 Stemmer mod 1.

4. I Anledning af et Andragende fra Rønne Handelsstandsforening og Rønne Købmandsforening om, at Gas til Kaffebrænding maa beregnes til samme Pris som Gas til Opvarmning, indstiller Belysningsudvalget i Skrivelse af 26de ds., at det ansøgte ikke bevilges. (J. Nr. 390—1927.) — Indstillingen tiltraadtes.

5. I Anledning af et Andragende fra Byens Manufakturhandlere om Nedsættelse af Prisen paa Elektricitet til Reklamebelysning og Forretningsbrug indstiller Belysningsudvalget i Skrivelse af 26de ds., at Prisen nedsættes til 30 Øre pr. K. W. T. for Forbrug i Tiden fra Kl. 7—11 Eftm. for saadanne handlende, hvis Lysforbrug til Forretningen i det foregaaende Aar har været mindst 500 K. W. T., og at der for den Dobbelttarifmaaler, der vil være at installere, betales en Maalerleje af 15 Kr. aarlig. (J. Nr. 444—1927.) — Tiltraadtes.

6. Belysningsudvalget indstiller i Skrivelse af 26de ds., at der i Maanederne December—Marts inkl. stilles 150 hl Koks ugentlig til Raadighed for arbejdsløse, saaledes at de kan købe en hl om Ugen til en Pris 1 Kr. pr. hl, for saa vidt de afgiver en Attest fra Hjælpekassen om, at de kan faa Andel i de til Raadighed stillede Koks. (J. Nr. 472—1927.) — Overgaves til Kasse- og Regnskabsudvalget, der bemyndigedes til at afgøre Sagen.

7. I Anledning af et fra Amtet modtaget Andragende fra Bornholms Mejeriforening om Nedsættelse af Bropengene for Smør indstiller Havneudvalget efter stedfunden Forhandling med de øvrige bornholmske Havnebestyrelser, at Afgiften nedsættes til 1 Kr. 60 Øre pr. 100 kg, at gælde fra Approbationens Dato. (J. Nr. 326—1927.) — Tiltraadtes.

8. Ansøgning fra A/S Dansk-Engelsk Benzin- & Petroleums Co. om Godkendelse af Oplag af brandfarlige Væsker i C. Hjorths Ejendom, Dampmøllegade 32, Rønne, paategnet Brandkommissionens Tilladelse. (J. Nr. 410—1927.) — Godkendtes.

9. Landbrugsministeriets Cirkulære af 8de ds. om Tilvejebringelse af Oplysninger om Resultatet af Aarets Høst med Skemaer til Udfyldning. (J. Nr. 397—1927.) — Fhv. Avlsbruger Nørregaard og fhv. Fattiggaardsbestyrer Kjøller anmodedes om at indhente Oplysninger og udfylde Skemaet.

10. Regnskabet over Rønne Kommunes Indtægter og Udgifter i Aaret 1926—27 tilligemed Indstillinger fra forskellige Udvalg om Efterbevilling af stedfundne Overskridelser. (J. Nr. 471—1927.) — Regnskabet godkendtes og tilstilledes Revisorerne, hvorhos Efterbevilling af de stedfundne Overskridelser meddeltes.

11. Skrivelse af 25de ds. fra Rønne Menighedsraad med Forslag til Takster for Benyttelsen af det ny Kirkegaardskapel og Klokkeringning m. v. (J. Nr. 412—1927.) — Kasse- og Regnskabsudvalgets Erklæring indhentedes.

12. Rønne Menighedsraad anmoder i Skrivelse af 25de ds. om, at der

vederlagsfrit overdrages Kirkegaarden Arealet Vest for Kirkegaarden til »Dalvejen« og Resten af Arealet forbeholdes Kirkegaarden til senere Udvidelse, at man andrager Krigsministeriet om at faa tilbagegivet et Areal, at Kommunen som Nødhjælpsarbejde lader planere og ryddeliggøre samt med Naturhegn indhegne det Areal, der overgives til Kirkegaarden. (J. Nr. 411—1927.) — Kasse- og Regnskabsudvalgets Erklæring indhentes.

13. Indstilling af 24de ds. fra Kasse- og Regnskabsudvalget om at erhverve Ejendommen Matr.-Nr. 833 for en Købesum af 2900 Kr. for derved at skaffe en husvild Familie en Lejlighed.

Det indstilles derhos, at Ejendommen udlejes til Chauffør Vilhelm Petersen for en maanedlig Leje af 25 Kr., men saaledes at 5 % af den til enhver Tid værende Rest af Købesummen regnes som Rente og Resten af Lejeafgiften anses som Afdrag, hvorefter Ejendommen til sin Tid kan overdrages til Lejeren som Ejendom. (J. Nr. 445—1927.) — Indstillingen tiltraadtes.

14. Skrivelse af 26de ds. fra Købstadkommunernes Laaneforening med Skema til Udfyldning, saafremt Kommunen ønsker at optage Laan. (J. Nr. 473—1927.) — Kasse- og Regnskabsudvalgets Erklæring indhentes.

15. I Anledning af, at S/S »Leafield« ved Udsejlingen af Rønne Havn den 9de September d. A., menes at have stødt mod en Sten, der har medført ret betydelige Udgifter til Skibets Istandsættelse, har Skibets Rederi forlangt et betydeligt Erstatningsbeløb, som imidlertid nu er nedsat til 2,500 Kr.

Højesteretssagfører Holten-Bechtolsheim, der er antaget som Havnens Sagfører, fraraader, at Havnen modtager Forligstilbudet. (J. Nr. 116—1927.) — Vedtoges ikke at modtage Tilbudet.

Mødet den 12te December 1927.

1. Til Efterretning fremlagdes:

- a. Landbrugsministeriets Skrivelse af 29de f. M. med Approbation paa Udstykningen af Matr.-Nr. 336 a Markj. (J. Nr. 244—1927.)
- b. Beretning fra Købstadkommunernes Laaneforening 1ste April 1927. (J. Nr. 422—1927.)
- c. Skrivelse af 28de f. M. fra Ministeriet for offentlige Arbejder, hvorved approberes, at A/S Dansk-Engelsk Benzin- & Petroleum's Co.'s Andragende om Tilladelse til at oprette et underjordisk Tankanlæg paa Sydhavnen er bevilget. (J. Nr. 348—1927.)
- d. Havnefogedens Indberetninger om Trafikken paa Rønne Havn i Oktober og November. (J. Nr. 92—1927.)
- e. Hjælpekassèbestyrelsens Regnskab over Kommunens Udgifter i Henhold

til § 31 i Lov Nr. 47 af 4de Marts 1924 for Reguskabshalvaaret 1ste April—30te September 1927. (J. Nr. 421—1927.)

- f. Indenrigsministeriets Skrivelse af 25de f. M., hvorefter Kommunens Regnskab for Aaret 1925—26 efter stedfundet Gennemsyn er tilbagesendt. (J. Nr. 430—1927.)
- g. Overværgeraadets Skrivelse af 29de f. M. med Refusion af Statens Andel i Udgiften ved Anbringelse af Børn i Henhold til Lov Nr. 237 af 12te Juni 1922. (J. Nr. 429—1927.)
- h. Undervisningsministeriets Skrivelse af 25de f. M., fremsendt med Skole-direktionens Paategning af 29de s. M., med Godkendelse af Undervisningsplan for den kommunale Efterskole. (J. Nr. 386—1927.)
- i. Invalideforsikringsraadets Kendelser af 1ste ds., hvorefter Frk. Camilla Christine Hjorths og Arbejdsmand Kristian Marinus Jørgensens Erhvervs-evne er skønnet at være vedvarende nedsat til $\frac{1}{3}$. (J. Nr. 37—1927.)
- k. Indenrigsministeriets Skrivelse af 9de ds., hvorved meddeles Samtykke til, at der ydes Enke Christine Jensine Anine Andersen, Syerske Marie Jønsson, Enke Marie Olsen, fhv. Skibsfører Laurits Math. Jensen og Fisker Jens Peter Pedersens Hustru Aldersrente efter Reglerne for 65-aarige. (J. Nr. 91—1927.)
- l. Undervisningsministeriets Cirkulære af 21de Oktober d. A., hvorefter Statens Tilskud til Aftenskoleundervisningen i Vinteren 1927—28 er fastsat til 1 Kr. 20 Øre pr. Undervisningstime. (J. Nr. 438—1927.)
- m. Undervisningsministeriets Cirkulære af 14de f. M. angaaende unge Læreres praktiske Skolegerning som Betingelse for Ansættelse i Andenlærerembeder. (J. Nr. 415—1927.)

2. Andragende fra Bygmester Anthon Koefoed om Dispensation fra Bygningsvedtægtens § 5, 25 og 29 for Matr.-Nr. 47 r og 47 s. Markj., paa-tegnet Bygnings- og Sundhedskommissionens Anbefaling. Med Hensyn til Dispensation om Fritagelse for Vejbefæstning indstiller Udvalget for Gader og Veje, at det ansøgte bevilges paa Betingelse af, at Andrageren deponerer det Beløb, som det vil koste at sætte Vejen i forskriftsmæssig Stand med Vejbane og Kloak, hvilket vil andrage 60 Kr. pr. løb. Meter af Ejen-dommens Facade. (J. Nr. 476—1927.) — De ansøgte Dispensationer med-deltes, for Vejbefæstningens Vedkommende dog kun, mod at Udgiftsbeløbet deponeres som foreslaet.

3. Havneudvalget indstiller i Skrivelse af 10de ds., at der til Udvalget for Oprettelsen af et Sømandshjem i Rønne udlejes den Rønne Havn til-hørende Ejendom Matr.-Nr. 1085 a, Havnegade Nr. 3, vederlagsfrit for et Tidsrum af 30 Aar overensstemmende med et Skrivelsen vedlagt Udkast til Kontrakt. (J. Nr. 443—1927.) — Indstillingen tiltraadtes.

4. Andragender om Approbation paa Udstykningen af Matr.-Nr. 531 Bygr., Matr.-Nr. 270 a og 272 a Markj. (J. Nr. 299 og 436—1927.) — Anbe-faledes.

5. I Anledning af et Andragende fra Bestyrelsen for Hjelpekassen om et Tilskud til Juleuddelingen indstiller Kasse- og Regnskabsudvalget ved Paategning af 9de ds., at der bevilges 7,000 Kr. (J. Nr. 427—1927.) — Bevilgedes 7,000 Kr.

6. I Anledning af, at Bestyrelsen for de bornholmske Jernbaner paa Forespørgsel har indvilget i at afstaa et Areal stort c. 360 m² til Udvidelse af Grunden til det offentlige Slagtehus, indstiller Udvalget for Kødkontrollen, at Kommunen erhverver det nævnte Areal for 1 Kr. 50 Øre pr. m² eller c. 540 Kr. (J. Nr. 295—1927.) — Det vedtoges at erhverve Arealet for den anførte Købesum.

7. Belysningsudvalget indstiller i Skrivelse af 8de ds., at der gives Gasabonnenter Adgang til at købe Gaskaminer, Gasbadeovne og Gasstegeovne mod afdragsvis Betaling. (J. Nr. 437—1927.) — Tiltraadtes.

8. Bestyrelsen for Arbejdsanvisningskontoret fremsender med Skrivelse af 10de ds. Udkast til Reglement for det offentlige Arbejdsanvisningskontor og Udkast til Instruks for Kontorbestyreren og indstiller, at Udkastene tiltrædes og indsendes til Indenrigsministeriets Godkendelse. Derhos indstilles, at der bevilges Kontorbestyreren 600 Kr. aarlig for Afgivelse af Kontorlokale med Inventar samt for Rengøring, Brændsel og Belysning. (J. Nr. 313—1927.) — Udkastene godkendtes og indsendtes til Indenrigsministeriets Godkendelse.

9. Andragende af 7de ds. fra Odd-Fellow Logen om Fritagelse for Forlystelsesaafgiften af en Kirkekoncert, der afholdes den 13de ds. til Fordel for Juleindsamlingen til Byens trængende. (J. Nr. 439—1927.) — Den Kommunen tilkommende Del af Afgiften eftergaves.

10. Andragende af 26de ds. fra Arbejdernes Radioklub om, at der maa indføres i Elektricitetsregulativet en Bestemmelse om, at der skal paa-sættes Kondensatorer paa alle fremtidige Motorinstallationer, eventuelt ogsaa paa de eksisterende Motorinstallationer indenfor en nærmere fastsat Tidsfrist. (J. Nr. 413—1927.) — Belysningsudvalgets Erklæring indhentes.

11. Skolekommissionen fremsender med Paategning af 3die ds. en Indstilling fra Skolens Overlærer om, at der indhentes Skoledirektionens Godkendelse af, at Lærerinde Frk. Noomi Nielsen har vikarieret for Fru Ingeborg Hansen fra 21de—26de f. M., for en Løn, beregnet efter 250 Kr. maanedlig. (J. Nr. 423—1927.) — Tilstilledes Skoledirektionen til Godkendelse.

12. Skrivelse af 5te ds. fra Bornholms Amt om, hvorvidt der haves noget at erindre imod, at der i Mobiliseringstilfælde udpeges 35 Heste og 8 Vogne. (J. Nr. 426—1927.) — Byraadet havde intet imod, at Antallet af Heste og Vogne fastsættes som anført.

13. Andragende af G. D. fra Læge Cai Ankerbye om Fritagelse for at være Medlem af Udvalget til Revision af Sygekassemedlemmers Indkomst- og Formueforhold. (J. Nr. 440—1927.) — Tillodes.

14. Udvalget for Kødkontrollen fremsender med Skrivelse af 10de ds. de indkomne Tilbud paa forskellige Arbejder ved det offentlige Slagtehus og indstiller, at de billigste Tilbud antages, nemlig:

1. Glarmesterarbejdet, Olaf Holm	695 Kr. » Ø.
2. Malerarbejdet, Vill. Jensen	1,897 — 57 —
3. Elektrisk Installation, Pedersen & Jørgensen	1,285 — » —
4. Sanitære Anlæg, Ole Hansen	1,170 — » —
5. Blikkenslagerarbejdet, Willy Sejer	2,265 — » —

Derhos indstilles, at Vejarbejder, Brolægning og Kloakering udføres ved Kommunens egen Foranstaltning. (J. Nr. 295—1927.) — Tilbudene med Undtagelse af Nr. 1 og 4 antoges. For disses Vedkommende bemyndigedes Udvalget til at antage Tilbudene eller forkaste dem og antage det næstbilligste Tilbud.

15. Indstilling fra Legatudvalget om Uddeling af ledige Portioner af følgende Legater:

1 Portion af Hans Andersen Schou og Hustrus Legat,	
3 Portioner af Konsul Edvard Marker og Hustrus Legat,	
2 — » Herman Mortensen Bohn og Hustrus Legat,	
2 — » Enkefru Sofie Bergs Legat,	
1 — » Købmand Chr. Peter Bentzen og Hustrus Legat,	
1 — » Partikulier Niels Jul. Grønbechs Legat,	
6 — » Købmand og Agent Mogens Christiansens Legat à 100 Kr.,	
2 — » samme à 50 Kr.,	
2 — » Etatsraad B. Lyngbergs Legat à 200 Kr.,	
2 — » samme à 100 Kr. (J. Nr. 474—1927.) — Tiltraadtes.	

16. Til Vurderingsmand i 4de Ejendomsskylddistrikt i Stedet for Avlsbruger L. Pedersen, der er afgaaet ved Døden, valgtes Suppleanten fhv. Fattiggaardsbestyrer J. P. Kjøller. (J. Nr. 441—1927.)

17. Det vedtoges i Aaret 1928 at afholde Byraadets ordinære Møder hveranden Mandag, første Gang Mandagen den 2den Januar 1928, Kl. 4. (J. Nr. 191—1927.)

Mødet den 13de December 1927.

Der forelaa følgende Indstillinger fra Belysningsudvalget:

1. At forkaste de ved en den 9de ds. afholdt offentlig Licitation indkomne Tilbud paa Levering af en Dieselmotor og i Stedet for antage et Tilbud fra A/S Burmeister & Wain paa Levering af en Dieselmotor paa 1200 H. K. uden Kompressor men med Vekselstrømsgenerator og Jævnstrømsdynamo for 279,000 Kr.

2. At tiltræde et foreliggende Udkast til Kontrakt med A/S Møller & Handberg om Levering af Elektricitet til Hammerens Granityærk.

3. At antage et Tilbud fra A/S Axel Meyer og Co., Odense, paa Anlæg af en Højspændingsledning fra Hasle til Allinge. (J. Nr. 431—1927.)

Der forelaa Ændringsforslag til Nr. 1, gaaende ud paa, at det billigste Tilbud efter Licitationen skal antages, hvilket forkastedes med 6 Stemmer mod 5, hvorefter Udvalgsflertallets Indstilling vedtoges ved Navneopraab med 5 Stemmer, 10 Medlemmer stemte ikke.

Dernæst forelaa der Ændringsforslag til Nr. 2, gaaende ud paa, at A/S Møller & Handberg skal være bundet til ikke at opsiges Kontrakten i 2 Aar, og at Kommunen kun skal være bundet i 5 Aar.

For Ændringsforslaget til Nr. 2 stemte 5, imod 9. For Udvalgsflertallets Forslag stemte 9, imod 4.

Forslag Nr. 3 vedtoges uden Afstemning.

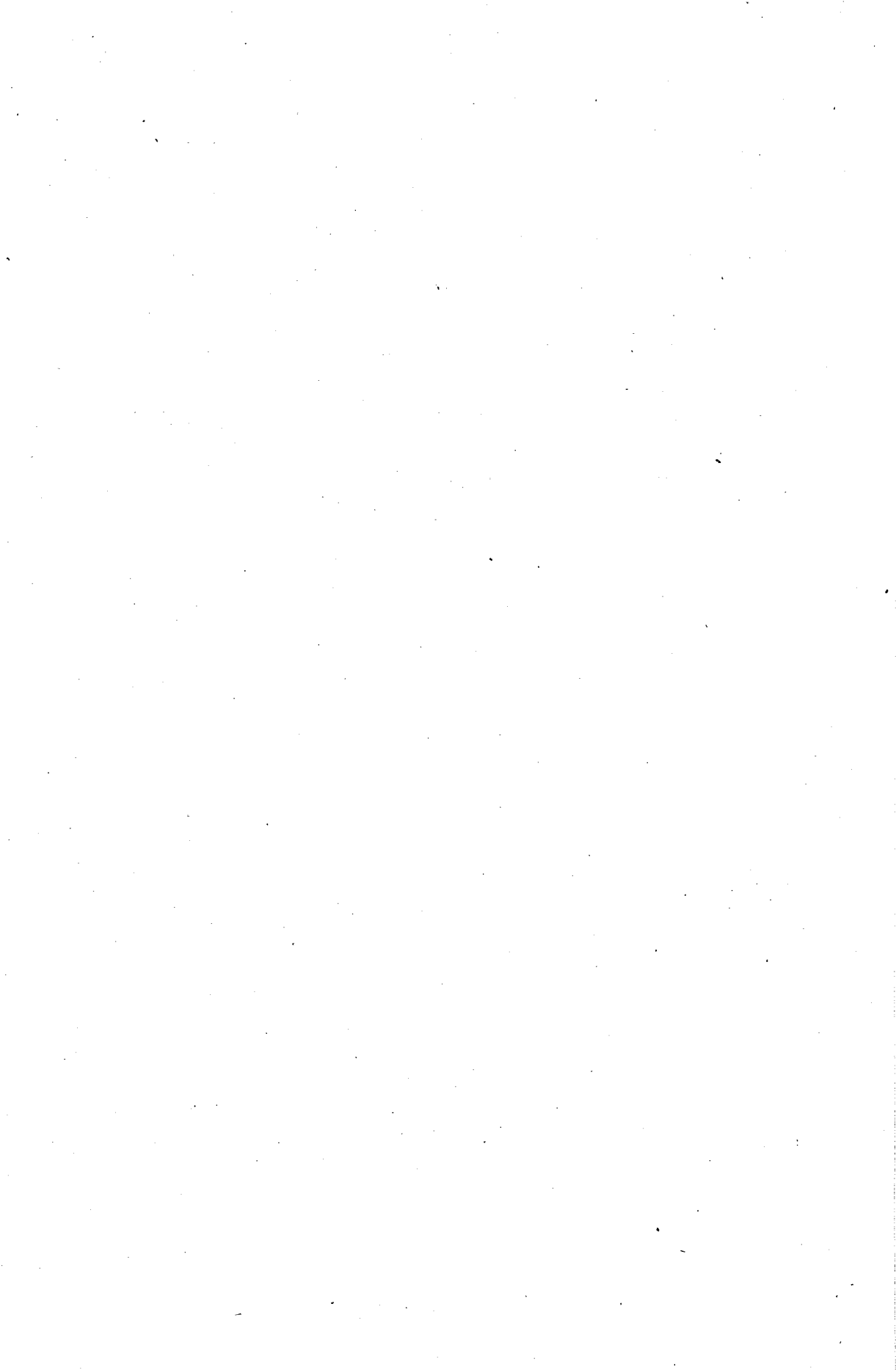

BILAG

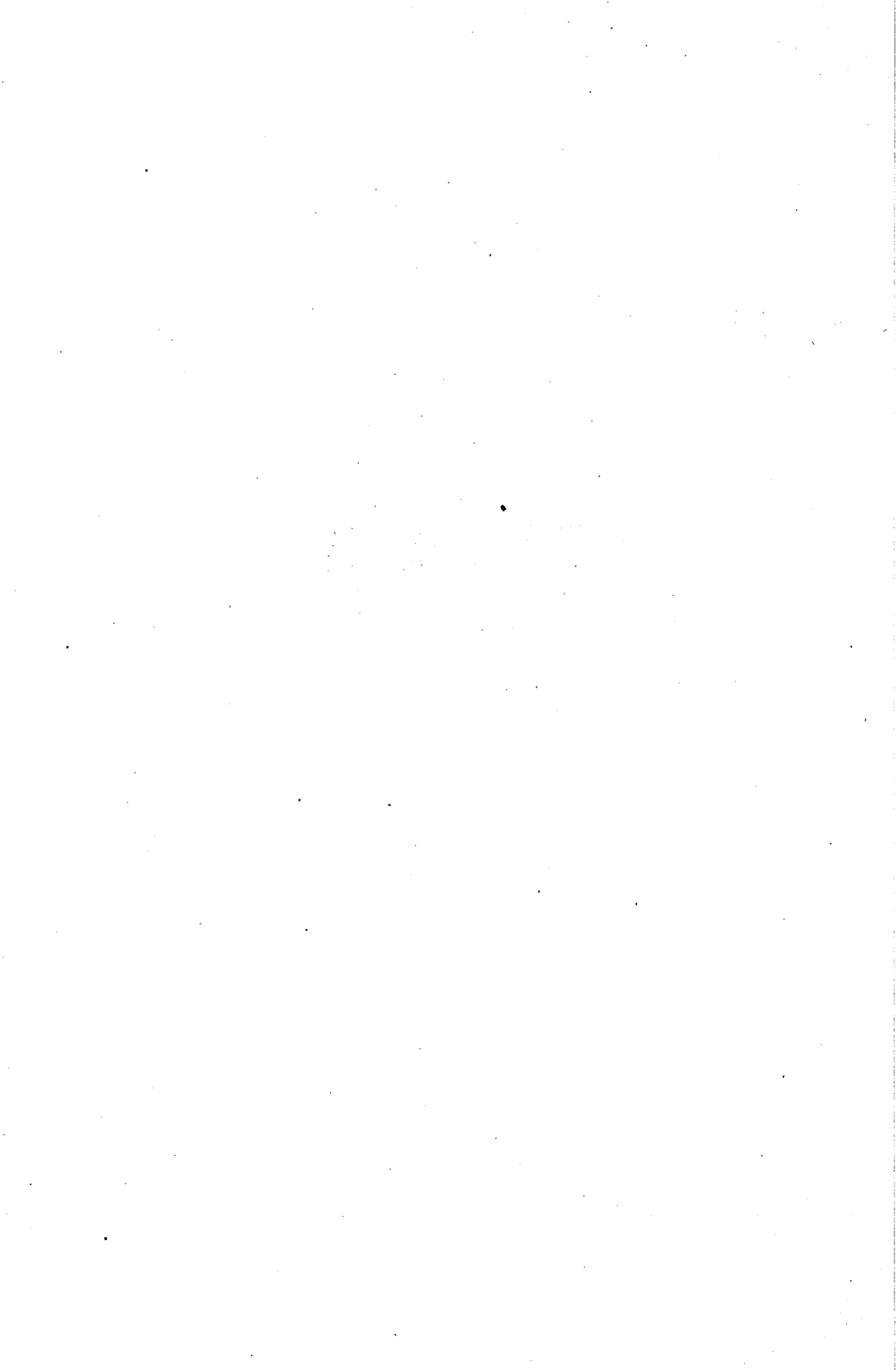

Rønne Kommune.

BERETNING

om

**Fattigvæsenet,
Udgifter ifølge Invalidforsikringsloven,
Aldersrentevæsenet, Enkebørnsunderstøttelse,
Tilskud til anerkendte Sygekasser
og til anerkendte Arbejdsløshedskasser,
Offentligt Børnetilsyn
samt om Hjælpekasseunderstøttelser,**

omfattende

Regnskabsaaret 1926—1927.

Indtægter og Udgifter i

	Kr.	Kr.
Udgift.		
I. Lønninger		6610.20
II. Forsørgelsesanstaltens Driftsunderskud		8565.16
III. Udgifter til Fattiges Forsørgelse:		
1. Egne Fattige	34194.50	
2. Fremmede Fattige	44645.86	
3. Alimentationsbidrag	9438.82	
	88279.18	
IV. Understøttelser, der ikke har Fattighjælps Virkning:		
1. Sindssyge	11503.23	
2. Aandssvage	2840.17	
3. Blinde og Døvstumme	2469.90	
4. Epileptikere	2590.90	
5. Vanføre og Lemlæstede	1176.69	
6. Tuberkuløse og Kirtelsvage	1709.20	
7. Anbringelse af Værgeraadsbørn	5229.81	
8. Lægehjælp	2378.90	
9. Begravelseshjælp	859.10	
10. Jordemoderhjælp	110.00	
11. Fortsat Sygekassehjælp § 63, 1. Stk.	6084.20	
12. Kronisk Syge, § 63, 2.—4. Stk.	16989.80	
13. Hjælp efter Tuberkuloseloven	539.77	
14. Do. Epidemiloven	51.00	
15. Do. Ulykkesforsikringslovens § 23, 3.	241.00	
16. Do. Invalidelovens § 22 og 26	1267.50	
17. Do. Arbejdsløshedslovens § 16, 2	76.50	
	56117.67	
V. Andre Udgifter:		
1. Kontorholdsudgifter	868.27	
2. Andre Udgifter	296.68	
	1164.95	
I alt	160737.16	

Regnskabsaaret 1926—27.

	Kr.	Kr.
Indtægt.		
I. Forsørgelsesgaardens Landbrug, Driftoverskud		3809.32
II. Indgaaede Alimentationsbidrag		4568.32
III. Refusioner:		
1. Fra Amtsrepartitionsfonden for hjemløse trængende	30787.49	
2. Fra andre Kommuner	21659.94	
3. Fra private og andre, herunder tilbageholdt Fattighjælp	4392.55	
4. Fra indkrævede Bidrag til Hustruer og Børn	5765.93	
	<u> </u>	62605.91
IV. Refusioner for Værgeraadsbørn:		
1. Statens Andel	3539.23	
2. Fra fremmede Kommuner og Bidrag	789.85	
	<u> </u>	4329.08
V. Amtsrepartitionsfondens Andel i Udgifterne til Sindssyge, Aandssvage og andre Abnorme paa Anstalter		7859.92
	<u> </u>	83172.55
	I alt	<u>83172.55</u>
Herefter har altsaa		
Udgifterne været	Kr. 160737.16	
Indtægterne	» 83172.55	
Virkelig Udgift	Kr. <u>77564.61</u>	

Der var budgetteret en Udgift af Kr. 70000.00. Altsaa har der været en Merudgift af Kr. 7564.61, der hidrører fra at Driftoverskuddet paa Forsørgelsesgaardens Landbrug blev Kr. 3809.32 imod budgetteret Kr. 9000.00, altsaa en Mindreindtægt paa ca. Kr. 5190.68, samt en Merudgift paa Alimentationsbidrag paa ca. Kr. 2170.50, medens der paa andre Konti dels var mindre Overskridelser og dels mindre Besparelser.

Forsørgelsesanstaltens Indtægter og Udgifter i 1926—27.

	Kr.	Kr.
Udgift.		
1. Løn til Bestyreren	2895.71	
Pensionsfondstilskud	186.30	
		3082.01
2. Forplejning		5931.60
3. Beklædning		539.47
4. Vask		254.03
5. Medicin og Læge		264.90
6. Vedligeholdelse af Bygninger og Inventar		2336.13
7. Brændsel og Belysning		1683.82
8. Skatter og Brandkontingent		509.20
9. Andre Udgifter		1463.01
	I alt	16064.17
Indtægt.		
1. Takstmæssig Betaling for Ophold		7282.80
2. Lejeindtægt (Husvilde)		58.71
3. Andre Indtægter		157.50
	I alt	7499.01
Herefter har altsaa		
Udgifterne været	Kr.	16064.17
Indtægterne	»	7499.01
Udgift ved Drift af Anstalten	Kr.	8565.16

mod budgetteret Kr. 5100.00.

Anstaltens Belægning har været

Maaned	Egne Fattige	Fremmede Fattige	Tilsammen har der paa An- stalten været anbragt
1926			
April . . .	7 Personer i 185 Dage	13 Personer i 337 Dage	20
Maj	7 — i 164 —	11 — i 261 —	18
Juni	5 — i 150 —	11 — i 250 —	16
Juli	5 — i 155 —	10 — i 190 —	15
August . .	5 — i 155 —	9 — i 213 —	14
September	5 — i 150 —	6 — i 180 —	11
Oktober .	5 — i 155 —	9 — i 194 —	14
November	5 — i 150 —	11 — i 181 —	16
December	5 — i 155 —	6 — i 186 —	11
1927			
Januar . . .	5 — i 152 —	6 — i 186 —	11
Februar . .	4 — i 112 —	7 — i 196 —	11
Marts . . .	4 — i 124 —	7 — i 217 —	11
	I alt 1807 Dage	I alt 2591 Dage	

Belægningsdage ialt 4398 Dage,

hvilket giver en Udgift pr. Belægningsdag paa 365,26 Øre medens den takstmæssige Betaling er Kr. 1,60 og for en enkelt meget svagelig er beregnet Kr. 2,00.

Belægningsdagene, 4398 Dage + Betjeningens Forplejningsdage $6 \times 365 = 2190$ Dage, udgør 6588 Forplejningsdage, hvilket giver en Udgift pr. Forplejningsdag paa 90,04 Øre.

I Aarets Løb blev af de paa Anstalten anbragte Personer:

- 6 hjemsendte,
- 11 dimitteret til Selverhverv,
- 1 anbragt i privat Pleje,
- 3 deserterede, medens
- 3 er afgaaet ved Døden.

Anstalten er vurderet til Ejendomsskyld til Kr. 23000.00 med en Grundværdi paa Kr. 3000.00.

Forsørgelsesgaardens Indtægter og Udgifter i 1926-27.

	Kr.	Kr.
Indtægt.		
1. Mælk og Fløde		7224.88
2. Sæd og Kartoffler		599.06
3. Haveprodukter		420.33
4. Salg af Kreaturer, Kalve og Svin		1408.65
5. Andre Indtægter		1081.67
6. Værdien af de til Anstalten leverede Landbrugs- produkter		1587.74
		<u>12322.33</u>
Udgift.		
1. Lønninger	1200.00	
2. Køb af Kreaturer	1919.75	
3. — » Foderstoffer	2830.11	
4. — » Gødning	369.21	
5. Vedligeholdelse af Bygninger og Inventar	976.58	
6. Skatter og Afgifter	512.81	
7. Andre Udgifter	193.48	
8. Flidsgodtgørelse til Anstaltens Beboere	511.07	
		<u>8513.01</u>
	Driftsoverskud	<u>3809.32</u>

imod budgetteret Kr. 9000.00.

Gaarden er vurderet til Ejendomsskyld til Kr. 57000.00 med 32 $\frac{1}{2}$ Tdr.
Land til Grundværdi Kr. 37000.00.

Besætningen var

	1/4 1926	31/3 1927
Heste	3	3
Køer og Kvier	18	19
Kalve	0	8
Svin	14	18
Høns	24	30

Understøttede Personer.

Beretning om Fattigvæsenet i Regnskabsaaret 1926—27.

Anmærkning: Beretningen omfatter kun de under Fattigvæsenet understøttede Personer. Der medtages kun saadanne fattigunderstøttede, som har modtaget Understøttelse i Kommunen, derimod ikke de i andre Kommuner understøttede, for hvilke der er udbetalt Refusioner af nærværende Kommune.

Der skelnes ved nedenstaaende Fordeling af de understøttede mellem 3 Arter af Hjælp:

- A. Egentlig Fattighjælp, d. v. s. Fattighjælp med Fattighjælps Virkning (undtagen Alimentationshjælp.)
- B. Alimentationshjælp, d. v. s. Hjælp i Form af forskudsvis udredet Alimentationsbidrag, som for vedkommende Alimentant har medført Fattighjælps Virkning. (Se Alimentationslovens § 7.)
- C. Uegentlig Fattighjælp, d. v. s. Fattigunderstøttelse uden Fattighjælps Virkning, udredet i Henhold til Fattiglovens §§ 44, 61, 62, 63, 64 og 65, Tuberkuloseloven, Værgeraadsløven, Ulykkesforsikringsloven, (§ 23), Invalidforsikringsloven (§§ 25 og 26) m. fl. Love.

Tabel I. Den faste Stab af trængende pr. 31te Marts 1927.

Herunder opføres Antallet af Personer, som ved Regnskabsaarets Slutning modtog egentlig Fattighjælp (se ovenfor under A) og i Regnskabsaarets sidste 6 Maaneder vedvarende har modtaget egentlig Fattighjælp.

- A. Almindelig Oversigt over de pr. 31te Marts 1927 til den faste Stab af trængende hørende Personer:

1. **Hovedpersoner** (d. v. s. direkte understøttede):

		Antal Personer
Mænd	Familieforsørgere	10
	Enlige	22
Enker	Familieforsørgere	4
	Enlige	14
Andre Kvinder	Familieforsørgere *)	5
	Enlige	14
Hovedpersoner i alt		69

Anm. *Enlige Personer* er saadanne, hvis Husstand kun omfatter den understøttede selv.

*) Herunder maa ikke medtages gifte Kvinder; disse skal opføres som Bipersoner (Hustruer).

Tillæg. De som Familieforsørgere opførte 4 Enker havde pr. 31te Marts 1927 ialt 11 uforsørgede Børn.

2. Bipersoner , som Hjælpen kom til Gode:	Antal Personer
Hustruer	10
Børn	59

Bipersoner i alt 69

I alt Hoved- og Bipersoner 138

B. Fordeling efter Alder af de pr. 31te Marts 1927 til den faste Stab af trængende hørende Hovedpersoner:

Antal Hovedpersoner i Alderen:	Mænd		Enker		Andre Kvinder		Hoved- per- soner i alt
	Familie- forsørgere	Enlige Personer	Familie- forsørgere	Enlige Personer	Familie- forsørgere	Enlige Personer	
Under 20 Aar	»	»	»	»	»	1	1
Fra 20 til under 30 Aar	»	1	»	1	1	3	6
— 30 » — 40 —	4	2	1	»	1	2	10
— 40 » — 50 —	1	2	3	2	2	1	11
— 50 » — 55 —	2	4	»	»	1	4	11
— 55 » — 60 —	1	3	»	3	»	»	7
— 60 » — 65 —	1	4	»	3	»	1	9
— 65 » — 70 —	»	1	»	»	»	»	1
70 Aar og derover . .	1	5	»	5	»	2	13
I alt *	10	22	4	14	5	14	69

*) I alt-Tallene skal stemme med de tilsvarende Tal i Tabel I, A, 1.

Tabel II. Det samlede Antal Hovedpersoner, understøttede i Aarets Løb.

Her opføres samtlige Hovedpersoner, som i Aarets Løb, fast eller midlertidigt, har modtaget Fattigunderstøttelse. (Herunder altsaa ogsaa de foran under den faste Stab opførte.) Kun Hovedpersoner, d. v. s. direkte understøttede, derimod ikke Hustruer og Børn.

I denne Tabel skal medtages alle Hovedpersoner, men hver Person kun en Gang.

	Mænd	Kvinder	Tilsamm.
A. Personer, som kun modtog egentlig Fattighjælp	39	28	67
B. — — kun modtog Aliments-hjælp	54	0	54
C. — — kun modtog uegentlig Fattighjælp	91	63	154
D. — — baade modtog egentlig Fattighjælp og Aliments-hjælp	2	0	2
E. — — baade modtog egentlig Fattighjælp og uegentlig Fattighjælp	21	24	45
F. — — baade modtog Aliments-hjælp og uegentlig Fattighjælp	0	0	0
G. — — baade modtog egentlig Fattighjælp, Aliments-hjælp og uegentlig Fattighjælp	1	0	1
Direkte understøttede Personer i alt	208	115	323

Understøttelse

er i Løbet af Regnskabsaaret ydet

til »Egne Fattige«:

Almindelig Understøttelse	Kr. 9245.58
Plejebørn	— 5280.73
Patienter i Sygehuse samt Medicin	— 3647.43
I Forsørgelsesanstalt	— 3106.85
Refunderet til København, Frederiksberg og Gjentofte	— 5002.88
— » Købstadkommuner	— 4841.21
— » Sognekommuner	— 3069.82
I alt	Kr. 34194.50

til »Fremmede Fattige«:

Almindelig Understøttelse	Kr. 35238.10
Plejebørn	— 2744.50
Patienter i Sygehuse	— 2096.00
I Forsørgelsesanstalt	— 4078.80
Hjemsendelser og forskellig Understøttelse	— 488.46
I alt	Kr. 44645.86

Plejebørn.

I Aaret 1926—27 har 33 Børn under Forsørgelsesvæsenet været anbragt saaledes:

I private Hjem paa Bornholm	18 Børn
I — — i København	1 Barn
Under Bornholms Amts Plejehjemsforening	7 Børn
I Bornholms Børneoptagelseshjem	5 —
Under »Kvindehjælpen«, Aarhus	1 Barn
I Skolehjemmet »Holsteinsminde«	1 —
I alt	33 Børn

Udgifterne ved disse Børns Forsørgelse har udgjort Kr. 8025.23.

Under **Værgeraadsinstitutionen** har i Aaret 1926—27 været anbragt 15 Børn, til hvis Opdragelse der er betalt af Rønne Kommune

	Kr. 5229.81
Herfra drages Statens Andel	Kr. 3539.23
Af andre refunderet	— 789.85
I alt	— 4329.08

Udgift Kr. 900.73

Alimentationsbidrag

er betalt for 57 Alimentanter med	Kr. 9438.82
hvoraf er inddrevet hos 36	— 4568.32

Udgift Kr. 4870.50

der skyldes af 21 Alimentanter, hvoraf

- 10 er forgæves efterlyst, for
- 6 er Afsoningsbegæringen afslaaet,
- 1 har aftjent sin Værnepligt og
- 4 har afsonet Bidraget.

Sindssyge

har i Aaret 1926—27 været anbragt i Sindssygehospitalet ved Vordingborg.
18 Personer med en Udgift paa Kr. 11503.23.

Aandssvage.

Paa Ebberødgaard . . . har været anbragt 3 Personer.
Paa Gl. Bakkehus . . . » » — 2 —
I kontrolleret Familiepleje » » — 2 —
Udgiften ved deres Forsørgelse har været Kr. 2840.17.

Blinde.

3 blinde Personer er understøttede med Pleje i Rønne,
1 Døvstum har været anbragt paa de kgl. Døvstummeanstalter, medens
1 Person er optaget paa Arbejdshjemmet for døvstumme Piger i Kbhvn.
Udgifterne ved deres Forsørgelse her været Kr. 2469.90.

Til Syge m. fl.

er ydet følgende Understøttelser:

I Bornholms Amtssygehus	19	Patienter	Kr. 2494.00
I Rigshospitalet	1	—	— 226.00
I Bornholms Sanatorium	13	—	— 1579.20
I Finsens Lysinstitut	1	—	— 130.00
I Samfundet og Hjemmet for Vanføre . . .	3	—	— 1176.69
I Epileptikerhjemmet »Filadelfia«	5	—	— 2590.90
Medicinhjælp	53	—	— 3023.43
Begravelseshjælp	11	Personer	— 859.10
Jordemoderhjælp	6	—	— 110.00
Fortsat Sygekassehjælp til Sygekassemedl. .	46	—	— 6084.20
Hjælp til uarbejdsføre kronisk Syge . . .	26	—	— 16989.80
Lægehjælp	68	—	— 2378.90
Hjælp efter Tuberkuloseoven	3	—	— 539.77
— » Epidemiloven (Fnat)	2	—	— 51.00
— » Ulykkesforsikringsloven	1	—	— 241.00
— » Invalidelovens § 22 og 26	3	—	— 1267.50
			<u>Kr. 39741.49</u>

Fødsler.

I 1926 er i Byen født 92 Pigebørn og 129 Drengbørn, ialt 211 Børn.
Ved 33 Fødsler er tilført Kirkebogen Notering om, at Børnene efter det
18de Aar ikke har Fødehemstedsret i Rønne Kommune.

Invalideforsikringsloven

(Lov Nr. 253 af 6te Maj 1921)

§ 25.

I Løbet af Regnskabsaaret 1926—27 har Rønne Kommune, efter at Begæring om Invaliderende var fremsat, ydet 28 Renteansøgere (18 Mænd og 10 Kvinder) forskudsvis Hjælp under Sagens Afgørelse:

Udgiften androg Kr. 13125.63

Heraf refunderet fra Invalideforsikringsfonden for 9 Ansøgere, 7 Mænd og 2 Kvinder Kr. 3739.00

For 16 Ansøgere (9 Mænd og 7 Kvinder) var ikke faldet Kendelser, hvorfor det dem udbetalte Forskud overføres til 1927—28 — 7145.63

— 10884.63

Medens Kendelsen for 3 Ansøgere (1 Mand og 2 Kvinder) gik ud paa, at Erhvervsevnen ikke skønnes nedsat i den i Invalideloven ommeldte Betydning til $\frac{1}{3}$ eller derunder.

Udgiften til disse har været Kr. 2241.00

§ 27.

Til Invaliderrentenydere, fyldt 62 Aar, har Rønne Kommune

i 1926—27 ydet Kr. 4975.03

heraf forsørgelsesberettiget i andre Kommuner 6 Rentenydere

(4 Mænd og 2 Kvinder), hvorfor er modtaget Refusion — 1675.04

Kr. 3299.99

Kommunens Tilskud til Invalideforsikringsfonden (Lovens § 5, sidste Stk.) i Aaret 1926 androg Kr. 7433.00.

Samlet Udgift Kr. 12973.99.

Beretning om Aldersrenten

(Lov af 7de August 1922)

i Regnskabsaaret 1926—27.

Anmærkning: Som Rentenydere opføres kun saadanne Personer, som har modtaget Aldersrente i Kommunen, derimod ikke de i andre Kommuner boende Rentenydere, for hvilke der er udbetalt Refusioner af nærværende Kommune.

Tabel I. Antallet af Rentenydere pr. 31te Marts 1927.*)

	Samlet Antal Rentenydere pr. 31. Marts 1927	Heraf: Antal Rentenydere boende i Alderdomshjem**)
A. Ægtepar, hvoraf begge Ægtefæller er Rentenydere:		
1. Mænd	119	6
2. Hustruer	119	6
B. Enlige Mænd samt Ægtepar, hvoraf kun Manden er Rentenyder:		
1. Enlige Mænd	101	19
2. Gifte Mænd (hvis Ægtefælle ikke er Rentenyder)	19	»
C. Enlige Kvinder samt Ægtepar, hvoraf kun Hustruen er Rentenyder:		
1. Enlige Kvinder	341	33
2. Gifte Kvinder (hvis Ægtefælle ikke er Rentenyder)	9	»
Antal Rentenydere i alt	708	64

*) Grupperne A, B og C svarer til de tre Grupper, som er nævnt i Lovens § 5, 2. Stk., i Skalaen for Aldersrentens faste Beløb. For Ægtepar under A opføres baade Mand og Hustru, for andre Ægtepar kun den Ægtefælle, der er Rentenyder. Samme Fremgangsmåde anvendes i de følgende Tabeller, hvor Bezeichnungenne „Gruppe A“, „Gruppe B“ og „Gruppe C“ er benyttet i samme Betydning som i ovenstaaende Tabel.

**) Disse Rentenydere er indbefattede i Tallene i første Kolonne.

Tabel II. Tilgang og Afgang af Rentenydere i Løbet af Regnskabsaaret.

	Mænd	Kvinder	Tilsammen
a. Antal Rentenydere pr. 31te Marts 1926 . . .	246	468	714
b. Hertil lægges: Tilgang i Aarets Løb			
1. Tilflyttede, som har nydt Aldersrente i andre Kommuner	2	6	8
2. Andre i Aarets Løb tilkomne Rentenydere	14	28	42
Tilsammen a og b 1—2	262	502	764
c. Heri fradrages: Afgang i Aarets Løb	23	33	56
d. Altsaa: Antal Rentenydere pr. 31te Marts 1927*)	239	469	708

Af 708 Rentenydere er 570 forsørgelsesberettiget i Rønne og 138 forsørgelsesberettiget i andre Kommuner.

*) Tallene i denne Linie skal stemme med de tilsvarende Tal i Tabel I, første Kolonne. Det bemærkes, at det samlede Antal Mænd er lig Summen af Grupperne A 1, B 1 og B 2 i Tabel I, det samlede Antal Kvinder lig Summen af A 2, C 1 og C 2.

Tabel III. Fordeling af de i Aarets Løb ny tilkomne Rentenydere efter deres Alder ved Begæringens Indgivelse (jfr. Lovens § 5, 2. Stk.).

Anmærkning. I denne Tabel skal ikke medtages de Rentenydere, der i Tabel II er opført under Gruppen:

Tilflyttede, som har nydt Aldersrente i andre Kommuner.

Alder ved Begæringens Indgivelse:	Antal ny tilkomne Rentenydere i de anførte Aldersklasser					
	Gruppe A		Gruppe B		Gruppe C	
	Mænd	Hustruer	Enlige Mænd	Gifte Mænd	Enlige Kvinder	Gifte Kvinder
Fra 60 til under 65 Aar	2	4	»	»	6	»
— 65 » — 66 —	2	3	»	1	2	2
— 66 » — 67 —	2	2	»	»	»	1
— 67 » — 68 —	»	1	»	»	1	»
— 68 » — 69 —	2	»	»	»	2	»
— 69 » — 70 —	»	»	»	»	1	»
— 70 » — 75 —	2	»	»	1	2	»
— 75 » — 80 —	1	1	1	»	»	»
— 80 Aar og derover	»	»	»	»	»	»
I alt	11	11	1	2	14	3

Tabel IV. Antal Rentenydere pr. 31te Marts 1927, som modtog Aldersrenten eller særlige Tillæg til denne i Henhold til Lovens Undtagelses- og Overgangsbestemmelser.
(Det bemærkes, at de her opførte Rentenydere skal være indbefattede i Tallene i Tabel I).

	Gruppe A		Gruppe B		Gruppe C	
	Mænd	Hustruer	Enlige Mænd	Gifte Mænd	Enlige Kvinder	Gifte Kvinder
1. Antal Rentenydere, som modtager Renten i Henhold til:						
a. Lovens § 1, 1. Stk. (under 65 Aar, fuld Takst)	2	4	2	2	15	1
b. Lovens § 1, 2. Stk. (Invalidler)	»	»	»	»	»	»
c. Lovens § 21, 1. Stk. (under 65 Aar, $\frac{2}{3}$ af fuld Takst)	3	9	4	»	12	1
2. Antal Rentenydere, som modtager Tillæg i Henhold til:						
d. Lovens § 5, 5. Stk. (»25 pCt.s Tillæg«)	1	1	17	»	65	»
e. Lovens § 21, 4. Stk. (»Forskelstillæg«)	14	14	22	4	105	»

I. Aldersrente:

a. Rente.	Kr.	Kr.	Kr.
1. Personer, der bor og er forsørgelsesberettiget i Rønne:			
a. Aldersrentens faste Beløb	219642.00		
b. Dyrtidstillæg	24331.00		
c. Tillæg efter § 5, 5.—6. Stk. (0/0)	8460.00		
d. » » § 21, 4. Stk.	3375.00		
		255808.00	
e. Tilskud til Kur og Pleje	73756.70		
f. Medicin og Bandager	4621.90		
g. Lægehonorar	3248.00		
h. Lægehjælp	4510.12		
Overføres	86136.72	255808.00	

	Kr.	Kr.	Kr.	
	Overført	86136.72	255808.00	
i. Begravelseshjælp		720.20		
k. Sygepleje i Hjemmet		5365.00		
			92221.92	
				348029.92
2. Refusion til fremmede Kommuner				15751.06
3. Personer, der bor i Rønne og er forsørgelsesberettiget i andre Kommuner:				
a. Aldersrentens faste Beløb	52320.00			
b. Dyrtidstillæg	5870.50			
c. Tillæg efter § 5, 5—6. Stk.	889.00			
d. » » § 21, 4. Stk.	1149.25			
			60228.75	
e. Tilskud til Kur og Pleje	17979.36			
f. Medicin og Bandager	1502.92			
g. Lægehonorar	963.00			
h. Sygehjælp	564.50			
i. Begravelseshjælp	846.00			
k. Sygepleje i Hjemmet	2403.00			
			24258.78	
				84487.53
Refusion fra andre Kommuner	63365.65			
» i Henhold til Aldersrentelovens § 6, 4. Stk.	507,71			
			63873.36	
				20614.17
				384395.15
Refusion fra Staten				224230.50
				160164.65
b. De gamles Hjem:				
1. Lønninger		8920.40		
2. Husholdningen		29075.68		
3. Brændsel og Belysning		14084.50		
4. Beklædning		50.75		
5. Læge og Medicin		4091.43		
6. Vask og Rengøring		3687.48		
7. Vedligeholdelse af Bygninger		4420.20		
8. Andre Udgifter		2801.95		
			67132.39	
Fragaar:				
9. Takstmæssig Betaling:				
23392 Belægningsdage à 3.30 Kr.	77193.60			
1845 » » à 3.60 »	6642.00			
Indbetalt af private for Ophold	800.00			
			84635.60	
				÷17503.21
11. Renter af Laan	23289.43			
12. Afdrag paa do.	11045.35			
			34334.78	
				16831.57
			Overføres	176996.22

c. Andre Udgifter:	Overført 176996.22
1. Andel i 1ste Fuldmægtigens Løn og Pensionering	2091.90
2. Andel i Undersøgerens do.	1617.60
	3709.50

Rønne Kommunes endelige Udgift 180705.72

Der er budgetteret en Udgift af Kr. 172893.46 hvortil man lægger Renter og Afskrivninger, der er optaget under Konto XV og XVI paa Budgettet, medens det er optaget paa Alderdomshjemmets Drift i ovenstaaende Regnskab med -- 34334.79

Kr. 207228.24

og der har derefter været en Mindreudgift paa Kr. 26522.52.

De gamles Hjem.

	Ialt	Alm. Afdl.		Sygeafdl.	
		Enlige	Ægtepar	Enlige	Ægtepar
Antal $\frac{1}{4}$ 1926	63	46	6	5	›
Afgang	15	11	1	2	›
	48	35	5	3	›
Tilgang	16	10	1	4	›
Antal $\frac{31}{3}$ 1927	64	45	6	7	›

Afgangen skyldes:

12 Dødsfald,

2 udskrevet fra Sygeafdelingen.

Der har paa Hjemmet været følgende Belægningsdage:

Almindelig Afdeling 23392 Dage

Sygeafdelingen 1845 —

1 Selvbetalere 365 —

I alt 25602 Dage

Da Udgifterne ved Hjemmets Drift har været Kr. 67139.30 bliver Udgiften pr. Belægningsdag Kr. 262.22.

Hvis man til Belægningsdagene, 25602, lægger Personalets Kostdage $11 \times 365 = 4015$, faar man 29617 Forplejningsdage, hvilket giver en Udgift pr. Forplejningsdag paa 98,18 Øre.

d. Brændsel til Aldersrentenydere:

Ydet Brændselshjælp til Aldersrentenydere i Kommunen	9756.66
Refusion til fremmede Kommuner	325.00
	10081.66
Refusion fra fremmede Kommuner	1470.00
	Overføres 8611.66

	Overført	8611.66	
Refusion fra Staten	2000.00		
— » — Rest 1925—26	599.00		
		2599.00	
			6012.66

Paa Budgettet var intet Beløb opført til denne Udgift.

Beretning om Enkebørnsunderstøttelsen

(Lov af 29de April 1913, jfr. Lov af 4de Marts 1918 og Lov af 30te Marts 1920)
i Regnskabsaaret 1926—27.

Anm. Som understøttede Personer opføres kun saadanne, som har modtaget Understøttelse i Kommunen, derimod ikke de i andre Kommuner understøttede, for hvilke der er udbetalt Refusioner af nærværende Kommune.

Tabel I. Antallet af understøttede Enker og Børn pr. 31te Marts 1927.

	Antal
a. Antal Enker, som den 31te Marts 1927 nød Understøttelse	33
b. Disses understøttede Børn	75
c. Antal forældreløse Børn, som nød Underst. i H. til § 2 i Lov af 4de Marts 1918	»

Tabel II. Fordeling af det i Tabel I anførte Antal Enker efter dissers Alder pr. 31te Marts 1927.

Antal Enker i Alderen:	Antal Enker.
Under 20 Aar	»
Fra 20 til under 30 Aar	1
» 30 » » 40 »	9
» 40 » » 50 »	14
» 50 » » 55 »	8
» 55 » » 60 »	1
» 60 Aar og derover	»

*) I alt-Tallet skal stemme med det ovenfor i Tabel I anførte Tal. I alt *) 33

Tabel III. Fordeling af det i Tabel I anførte Antal Børn efter dissers Alder pr. 31te Marts 1927.

Antal Børn i Alderen:	Antal Enkebørn	Antal forældreløse.
Under 4 Aar (understøttede med 200 Kr. aarlig)	1	»
Fra 4—12 » (— — 160 » —)	37	»
— 12—14 » (— — 120 » —)	16	»
Over 14 » (— — 120 » —)	21	»
	*) I alt 75	»

*) I alt Tallene skal stemme med de ovenfor i Tabel I anførte Tal.

Tabel IV. Fordeling af det i Tabel I anførte Antal Enker efter Antallet af understøttede Børn.

Antal Enker:	Antal Enker	Antal Enkebørn i alt
Med hver 1 understøttet Barn	14	14
» » 2 understøttede Børn	8	16
» » 3 — —	5	15
» » 4 — —	3	12
» » 5 — —	2	10
» » 6 eller flere understøttede Børn	1	8
	I alt *) 33	75

*) I alt-Tallene skal stemme med de ovenfor i Tabel I anførte Tal.

Tabel V. Kommunens Udgifter til Enkebørnsunderstøttelsen i Regnskabsaaret 1926—27.

1. Kommunen har udredet til Understøttelser i Kommunen	Kr.	Kr.
		9926.66
2. Kommunen har refunderet:		
a. Til København, Frederiksberg og Gjentofte	427.50	
b. Til Købstæder (herunder Marstal og Flækkerne)	0	
c. Til Sognekommuner (undtagen Gjentofte)	660.00	
		<u>1087.50</u>
	I alt for Posterne 1 og 2	11014.16
3. Kommunen har erholdt refunderet fra andre Kommuner		<u>1560.00</u>
4. Naar Post 3 drages fra I alt-Beløbet for Posterne 1 og 2, kommer til endelig Udgift (heri er ikke fradraget Statens Halvdel af Udgiften)		9454.16
5. Heri fragaar: Statens Tilskud til Enkebørnsunderstøttelsen i Henh. t. § 4 i Lov af ²⁹ / ₄ 1913 (kun det i Regnskabsaaret faktisk modtagne Beløb)		<u>4727.08</u>
	Kommunens Netto-Udgift	<u>4727.08</u>

Beretning om Hjælpekassens Virksomhed i Regnskabsaaret 1926—27.

Anm. I Beløbene for de udbetalte Understøttelser medregnes overalt Værdien af Naturalier.

I Løbet af Regnskabsaaret 1926—27 har Hjælpekassen udredet:

A. Understøttelser efter Hjælpekasseloven af ²⁹/₄ 1913:

Tabel I.

1. Antal understøttede Hovedpersoner (d. v. s. direkte understøttede) 251.	
2. De til disse udbetalte Understøttelser udgjorde i alt 63,833 Kr. 23 Ø.	
3. Kommunens Brutto-Tilskud til Understøttelser under	
A. udgjorde i alt	62,706 — 05 —
4. Hjælpekassens øvrige ordinære Indtægter (Bøder, Renter m. v.)	1,127 — 18 —

Tabel II. Fordeling efter Alder af de ovenførte Hovedpersoner:

Antal Hovedpersoner i Alderen:	Mænd		Enker		Andre Kvinder		Hoved- per- soner i alt
	Familie- forsørgere	Enlige Personer	Familie- forsørgere	Enlige Personer	Familie- forsørgere	Enlige Personer	
Under 20 Aar	»	»	»	»	»	»	»
Fra 20 til under 30 Aar	5	6	1	2	»	2	16
— 30 » — 40 —	29	6	2	2	»	1	40
— 40 » — 50 —	52	2	15	4	1	5	79
— 50 » — 55 —	20	1	9	8	1	2	41
— 55 » — 60 —	16	2	2	9	3	2	34
— 60 » — 65 —	14	2	2	3	2	2	25
— 65 » — 70 —	5	2	1	3	2	1	14
70 Aar og derover . . .	»	»	»	2	»	»	2
I alt	141	21	32	33	10	14	251**

Anm. Enlige Personer er saadanne, hvis Husstand kun omfatter den understøttede selv.

*) Herunder maa ikke medtages gifte Kvinder; disse skal (med Undtagelse af separerede og forladte Hustruer o. l.) ikke medregnes nogetsteds i Beretningen.

**) Dette Tal skal stemme med det ovenfor under Tabel I, 1 angivne.

De som Familieforsørgere opførte 32 Enker havde i alt 46 uforsørgede Børn.

B. Understøttelser efter Lov om Arbejdsanvisning og Arbejdsløshedsforsikring m. m. af 4de Marts 1924, § 31.

I. Udbetales disse Understøttelser af Hjælpekassen? (Ja eller Nej) Ja.

II. De understøttede Hovedpersoner og de udbetalte Understøttelser (hvis der ikke i Aarets Løb er udbetalt Understøttelser af denne Art, bedes dette angivet udtrykkeligt ved et 0 i hver Rubrik):

a. Antal understøttede Hovedpersoner (d. v. s. direkte understøttede):

1. Familieforsørgere (undtagen gifte Kvinder) 460

2. Enlige Personer 150

b. De udbetalte Understøttelser udgjorde i alt Kr. 95003.96

Kontorhold m. v. — 2508.17

Anm. Saafremt disse Understøttelser ikke udbetales af Hjælpekassen, udfyldes Punkt II a og b af Kommunalbestyrelsen. I saa Fald medunderskrives Beretningen af Kommunalbestyrelsen.

Bestyrelsen for Rønne Kommunes Hjælpekasse, d. 12/9 1927.

Marie Bidstrup,

Kasserer.

Vald. Mogensen,

Formand.

Tilskud til statsanerkendte Arbejdsløshedskasser.

Tilskud til de i Kommunen statsanerkendte Arbejdsløshedskasser for disses Regnskabsaar 1925—26 Kr. 20759.91.

Tilskud til statsanerkendte Sygekasser.

Kontant Tilskud til Rønne Sygekasse Kr. 1500.00.

Til Dækning af Merudgiften ved kroniske Medlemmers Forsikring i 1926, jfr. Sygekasselovens § 13, 3dje og 4de Stk., er efter modtagen Skrivelse af 28de Maj 1927 fra Statens Sygekasseinspektorat, ydet Rønne Sygekasse for 85 Medlemmer Kr. 972.00.

Tilskud efter Sygekasselovens § 13, 5te Stk., jfr. § 16, til Medlemmer til Betaling af Medlemsbidrag til 45 Personer Kr. 876.35.

I Henhold til Sygekasselovens § 15, 1ste Stk., er ydet 22 Sygekasse-medlemmer paa Markjorderne vederlagsfri Læge- og Jordemoderkørsel til Beløb Kr. 212.10.

I Henhold til Sygekasselovens § 15, 5te Stk. er ydet 16 Sygekasse-medlemmer vederlagsfri Befordring til eller fra Amtssygehuset til Beløb Kr. 75.00.

Samlet Udgift Kr. 2635.45.

Børnetilsyn.

(Lov Nr. 122 af 28de Marts 1923, Justitsministeriets Cirk. Nr. 285 af 31te December 1923).

I Aaret 1926 er foretaget ialt 468 Tilsyn af de under Tilsyn pr. ³¹/₁₂ 1926 værende 148 Børn, der fordeler sig:

	Alle Plejebørn		Børn f. u. f. Ægteskab, som ikke er under off. Forsorg	Børn, til hvis Forsørgelse der af det off. udbet. Bidr.	
	Familiepleje	Dagpleje		f. u. f. Ægteskab	Ægtebørn
Antal ¹ / ₁ 1926	59	»	8	16	23
Tilgang	51	»	15	49	17
	110	»	23	65	40
Afgang	38	»	16	22	14
Antal ³¹ / ₁₂ 1926	72	»	7	43	26

I Aarets Løb er 44 Børn fritaget for Tilsyn.

Efter Anmeldelserne fra Jordemødrene er der i 1926 født 26 Børn udenfor Ægteskab, hvoraf

- 3 umiddelbart efter Fødslen flyttede til andre Kommuner,
- 1 er afgaaet ved Døden,
- 3 blev anbragt i Familiepleje og
- 19 forblev hos Barnemødrene. (4 blev legitimerede ved Forældrenes Ægteskab).

Beretning til Overinspektøren

		I. Samlet Antal Børn under Tilsyn ved Aarets Begyndelse (1/1 1926)					II. Tilgang i Aarets Løb				
Børn født Aar:	1		2	3		1.		2	3.		
	Tilsyn efter § 1, 1. Stk. Alle Plejebørn		Tilsyn efter § 1, 2. Stk. Børn f. u. f. Ægteskab til 7 Aar evt. til 14 Aar (ikke i Plejehjem)	Tilsyn efter § 2, Børn, til hvilke der ydes Bidrag af det offentlige, hvor Tilsyn særlig føres med Bidragets Anvendelse		Efter § 1, 1. Stk.		Efter § 1, 2. Stk.	Efter § 2		
	a. Fam. pleje (Dag og Nat)	b. Dagpleje	a Børn f. u. f. Ægteskab	b Ægtebørn	a Fami- lie- pleje	b Dag- pleje	a Børn f. u. f. Ægte- skab		b Ægte- børn		
1926	0	»	»	»	»	11	»	15	6	»	
1925	2	»	5	7	»	9	»	»	5	»	
1924	9	»	1	4	»	1	»	»	3	2	
1923	7	»	»	1	1	4	»	»	1	1	
1922	4	»	1	2	2	2	»	»	2	2	
1921	3	»	»	2	2	»	»	»	4	»	
1920	6	»	»	»	1	3	»	»	5	2	
1919	2	»	1	»	3	1	»	»	2	»	
1918	3	»	»	»	2	4	»	»	4	»	
1917	3	»	»	»	2	3	»	»	3	»	
1916	2	»	»	»	1	3	»	»	4	1	
1915	6	»	»	»	2	4	»	»	2	1	
1914	5	»	»	»	1	3	»	»	3	6	
1913	3	»	»	»	2	2	»	»	3	1	
1912	3	»	»	»	1	»	»	»	2	1	
1911	1	»	»	»	3	1	»	»	»	»	
ell. tidl.											
Ialt	59	»	8	16	23	51	»	15	49	17	

NB. Under Rubrik 2 opføres intet Barn, som allerede er medtaget under Rubrik 1, og under Rubrik 3 intet, som allerede er medtaget under Rubrik 1 eller 2.

for Opdragelseshjemmene.

III. Afgang i Aarets Løb					IV. Om Børn f. u. f. Ægteskab oplyses hvorledes den efter III 1—3 stedfundne Afgang fordeler sig paa:			V. Samlet Antal Børn under Tilsyn ved Aarets Slutning (³¹ / ₁₂ 1926)				
1		2	3		Legitimation ved Forældrenes Ægteskab	Barnets Død	Anden Aarsag	1.		2	3	
Efter § 1, 1. Stk.		Efter § 1, 2. Stk.	Efter § 2					Tilsyn, efter § 1, 1. Stk. Alle Plejebørn	Efter § 1, 2. Stk. Børn f. u. f. Ægteskab (ikke i Plejehjem)	Efter § 2 (Bidrag nydende Børn)		
a Famili- pleje	b Dag- pleje		a Børn f. u. f. Ægte- skab	b Ægte- børn				a Fam. Pleje (Dag og Nat)		b Dag- pleje	a Børn f. u. f. Ægte- skab	b Ægte- børn
4	»	10	5	»	4	1	14	7	»	5	1	»
5	»	3	4	»	»	»	11	6	»	2	8	»
4	»	1	1	»	1	»	5	6	»	»	6	2
6	»	»	1	»	»	»	6	5	»	»	1	2
2	»	1	1	2	»	»	3	4	»	»	3	2
»	»	»	»	»	»	»	»	3	»	»	6	2
2	»	»	1	1	»	»	3	7	»	»	4	2
»	»	1	»	1	»	»	1	3	»	»	2	2
2	»	»	1	1	»	»	3	5	»	»	3	1
2	»	»	»	»	»	»	2	4	»	»	3	2
1	»	»	2	1	»	»	3	4	»	»	2	1
2	»	»	2	»	»	»	3	8	»	»	»	3
3	»	»	2	3	»	»	3	5	»	»	1	4
»	»	»	2	2	»	»	»	5	»	»	1	1
3	»	»	»	1	»	»	2	»	»	»	2	1
2	»	»	»	2	»	»	2	»	»	»	»	1
38	»	16	22	14	5	1	61	72	»	7	43	26

VI. I hvor mange Tilfælde har Tilsynsmyndigheden henledet Værgeraadets Opmærksomhed paa et Barn efter § 13? (1912): 1.

SAMLET OPGØRELSE
 over
offentlig Hjælp i Rønne Kommune
 i 1926—27.

	Udgifter.	Kr.	Kr.
1. Forsørgelsesvæsenet:			
Administration (herunder Aldersrentevæsenets, Enkebørnsunderstøttelsens og Børnetilsynets Kontorholdsudgifter)		7775.15	
Hjælp til »Egne Fattige«		34194.50	
Alimentationshjælp		9438.82	
Hjælp til »Fremmede Fattige«		44645.86	
Hjælp, der ikke medfører Fattighjælps Virkning		56117.67	
Forsørgelsesanstaltens Driftsunderskud		8565 16	
		—————	160737.16
2. Aldersrentevæsenet:			
Rente til Rentenydere		448268.51	
»De gamles Hjem« Driftsunderskud		16831.57	
Andre Udgifter		3709.50	
Brændsel til Rentenydere		10081.66	
		—————	478891.24
3. Enkebørnsunderstøttelsen			11014.16
4. Invalideforsikringsloven:			
§ 25 (Forskudsvise Hjælp)		13125.63	
§ 27 (Rentenydere over 62 Aar)		4975.03	
§ 5 (Kommunens Tilskud til Invalideforsikringsfonden)		7433.00	
		—————	25533.66
5. Hjælpekassen:			
Ordinær Hjælpekassehjælp		63833.23	
Hjælp efter Lov om Arbejdsanvisning og Arbejdsløshedsforsikring m. m. af $\frac{4}{3}$ 1924 § 31		97862.78	
Andre Udgifter		808.80	
		—————	162504.81
6. Tilskud til statsanerkendte Sygekasser m. m.			2635.45
7. Tilskud til statsanerkendte Arbejdsløsheds-kasser			20759.91
		—————	I alt 862076.39

Indtægter.	Kr.	Kr.
1 Forsørgelsesvæsenet:		
Forsørgelsesgaardens Driftsoverskud	3809.32	
Indgaaede Alimentationsbidrag	4568.32	
Refusioner og andre Indtægter	74794.91	
	-----	83172.55
2. Aldersrentevæsenet:		
Refusioner fra andre Kommuner og andre	65343.36	
Do. fra Staten	226829.50	
	-----	292172.86
3. Enkebørnsunderstøttelsen:		
Refusion fra andre Kommuner	1560.00	
Do. fra Staten	4727.08	
	-----	6287.08
4. Invalideforsikringsloven:		
Refusioner		12559.67
5. Hjælpekassen:		
Statskassens Refusioner	68406.83	
Bøder o. l.	1127.18	
	-----	69534.01
		I alt 463726.17
Rønne Kommunes Netto-Udgift til offentlig Hjælp har herefter været		398350.22

		I alt 862076.39

Indbyggerantal 10534.

Gennemsnit Netto-Udgift til offentlig Hjælp Kr. 37,81 pr. Indbygger.

Do. Bruttoudgift » — — » 81,84 » —

Rønne Forsørgelsesvæsens Kontor

i September 1927.

Beretning

om

Rønne Købstads Skolevæsen

for Aaret 1 Januar 1926—31 Marts 1927.



Antallet af skolepligtige Børn, der undervistes i samtlige Skoler i Rønne, var den 1 Januar 1926 1408 Børn, 693 Drengene og 715 Piger. Den 1 Jan. 1927 var Antallet 1359 Børn, 677 Drengene og 682 Piger. Fordelingen fremgaar af nedenstaaende Oversigt:

	Drengene	Piger	Til- sammen	Deraf fra andre Komm.
Kommuneskolen	534	498	1032	15
Statsskolen	62	80	142	15
Forberedelsesskolen	71	35	106	8
Rønne Pigeskole		60	60	5
Underviste i Hjemmet	2	3	5	
Endnu ikke indmeldte	6	3	9	
Underviste i andre Kommuners Skoler	1	3	4	
Uden Underv. p. Gr. af vedv. Sygdom	1	0	1	
Tilsammen	677	682	1359	43

I Rønne Pigeskole undervistes desuden 10 Børn, der endnu ikke var skolepligtige og paa Statsskolen 110 Børn over skolepligtig Alder.

I Aarets Løb var der en Nedgang i Antallet af skolepligtige Børn i Kommunen paa 49 Børn. For Kommuneskolen var Nedgangen 19 Børn, idet der 1 Jan. 26 var 1051 Børn.

Ved Opgørelse pr. 1 Jan. staar Kommuneskolen med Aarets laveste Børnetal, idet der netop har været Udskrivning. Ved det ny Skoleaars Begyndelse d. 1 April 1927 er Antallet af Børn, der undervises paa Kommuneskolen, 1119.

Til- og Afgang for Kommuneskolen i Aaret $1/1$ 26 — $31/12$ 26.

Tilgang.

Nyindmeldte Børn	131
Tilflyttede Børn	46
Tils.	177

Afgang.

Udskrevne som ikke længer skolepligtige	146
Flyttede til andre Skoledistrikter	35
Overgaaet til Statsskolen	7
— - Sanatorieskolen	5
Døde i Aarets Løb	3

Tils. 196

Børnene har været fordelt i 35 Klasser:

5 Førsteklasser,	4 Femteklasser,
5 Andenklasser,	4 Sjetteklasser,
6 Tredjeklasser,	4 Syvendeklasser,
5 Fjerdeklasser,	2 Mellemskoleklasser.

Skolebesøget.

Der er holdt Skole i-de normerede 246 Dage. Af 262695 Elevdage er der forsømt 12792 Dage eller 4,87 %. Forsømmelsesprocenten har været lidt større end for forrige Aar, hvor den var 3,94 %, hvilket skyldes et større Antal Forsømmelser p. G. af Sygdom (i Aar 4,37 % mod 3,35 % det forrige Aar). Der er kun et meget ringe Antal Forsømmelser uden lovlig Grund, af de 12792 Dage kun 165 Dage eller 0,06 %. I Bøder er der for Aaret idømt 58,73 Kr.

Lærerpersonalets Fraværelse paa Grund af Sygdom eller Orlov fremgaar af nedenstaaende Skema:

	Sygedage	Procentvis af samtl. Dage	Orlov	Procentvis af samtl. Dage
Lærere	56	0,78 %	51	0,71 %
Lærerinder	200	2,80 %	8	0,11 %
Ialt	256	3,58 %	59	0,82 %

177 af Lærerindernes Sygedage skyldes en enkelt Lærerindes Sygdom.

Forskellige Meddelelser.

Aaret har været roligt for Skolen og uden større Begivenheder i nogen Retning.

Det ny Stykke Skolehave øst for Andr. Riis' Vej er nu taget i Brug og begynder at fremtræde som det smukke Anlæg, det efterhaanden vil blive. Med de to Haver, som Skolen nu har, er der blevet Plads til Undervisning af ca. 300 Drengene i Skolehavegerning, en Undervisning, som saa godt som alle Drengene gaar til med stor Glæde, og som uden Tvivl har en stor opdragende Betydning. I den ny Skolehave er der foruden Børnehaverne Plads til en botanisk Afdeling, som ad Aare vil kunne blive til Nytté baade for Folkeskolens og Mellemskolens Elever. —

Sportspladsen staar i Foraaret 1927 ligeledes færdig til at tages i Brug, saaledes at alle de ældste Klasser fremtidig kan benytte denne og være fri for den lange Vej til Sportspladserne paa Galløkken. For Pigerne indrettes en Kurvebold-Bane tværs over Fodboldbanen. Pladsen er jævn og god. Med den er et længe følt Savn for Skolen blevet afhjulpet. —

I Sommeren 1926 har Kommunen bygget en smuk Søbadeanstalt, der med sine to Afdelinger er stor nok til at kunne tage alle Skolens Børn til Badning og Svømning i Sommertiden. Hver Afdeling har to Bassiner, et dybt for Frisvømmere og et, hvor Dybden er ca. 70 cm, for de smaa Børn. Der er med Bygningen af denne Badeanstalt givet Skolen saa gode Betingelser for at drive en rationel Svømmeundervisning, som det er muligt, og det maa nu være Skolens Maal at naa til, at alle Børn, inden de forlader Skolen, kan svømme. Efter Overenskomst med Kommunen benyttes Badeanstalten ogsaa af Statsskolens Elever.

— Mellemskolen har i det forløbne Aar haft to Klasser. 1ste April bygges en III Mellemlasse ovenpaa. Flere af Skolens Lærere har ved Kursus dygtiggjort sig til Arbejdet i Sprog, Matematik o. lign.

— Efter Overenskomst med Knudsker Kommune har 14 Børn søgt Rønne Kommuneskole paa Grund af Pladsmangel i Knudsker Skole. Der er for disse Børn betalt i Forhold til, hvad Undervisningen pr. Barn koster Rønne Kommune — for Regnskabsaaret $\frac{1}{4}$ 26 — $\frac{1}{4}$ 27 126,78 Kr. aarlig pr. Barn. Ialt er der af Knudsker betalt 1151,61 Kr.

Foruden Badningen i Sommertiden har alle Skolens Børn i Vinterhalvaaret faaet et varmt Brusebad hver 14de Dag.

Inspektion.

Mellemskolen har i det forløbne Aar været inspiceret af Inspektør Lange, København, der overværede Undervisningstimer i Dansk og Tysk.

Skolelægen

Hr. Læge Kabell har atter i Aar hvert Kvartal undersøgt samtlige Børn i Skolen og ordineret Jern og Levertran til de svagelige.

Skolesparekassen

havde d. $\frac{1}{4}$ 26 942 Sparere. For disse indestod i Banken 32415,14 Kr. Pr. $\frac{1}{4}$ 27 var Sparernes Antal 862 med en opsparat Kapital paa 30870,43 Kr. Regnskaber for Aarene $\frac{1}{4}$ 25 — $\frac{1}{4}$ 26 og $\frac{1}{4}$ 26 — $\frac{1}{4}$ 27 findes paa Beretningens sidste Side.

Børnebogsamlingen

er nu overgaaet til Bornholms Amtsbibliotek, der for Fremtiden leverer Bogkasser til Skolens forskellige Klasser. Som Deltagere ved Bogindkøb og lignende er valgt Hr. Lærer Sommer og Overlæreren.

Lærerbogsamlingen

har som Tilskud modtaget 100 Kr. fra Kommunen og 100 Kr. fra Etatsraadinde Kofoeds Legat.

Pengene er anvendt til Indbinding og til Subskription. Der subscriberes

i Øjeblikket paa følgende Værker: Salmonsens Leksikon, Ordbog over det danske Sprog, Traps Danmark, Kirkeleksikon for Norden, Dansk biografisk Leksikon, Vahl og Hatt: Jorden og Menneskelivet, Opfindelsernes Bog, Brix: Danmarks Digtere og „Gry“.

Regnskab for Lærerbogsamlingen er indsendt til Kommunalbestyrelsen.

Etatsraadinde Koefoeds Legat til Rønne Kommuneskole.

Af Legatet er i Aar modtaget:

100 Kr. til Lærebiblioteket.

100 - - Bestyrelsen for Spareforeningen.

Ca. 175 - - Fodtøj til Børn fra daarligt stillede Hjem.

Grosserer Riis' Legater til Rønne Kommuneskole.

a) *Regnskab for Kompletteringsfonden.*

($\frac{1}{4}$ 26 — $\frac{1}{4}$ 27).

Indtægt.	Kr. Ø.		Udgift.	Kr. Ø.	
	Kr.	Ø.		Kr.	Ø.
Beholdning ved Aarets Begyndelse	61	66	Eudiometerrør	7	50
Renter i 1 Aar af 2500 Kr.	112	50	Kasse, Forsendelse og Pengporto	1	75
Indvundne Renter	2	92	Stenkiler	5	00
			Akvarium m. Tilbehør	39	50
			Beholdn. ved Aarets Slutning	123	33
	177	08		177	08

b) *Flidslegaterne*

er anvendt saaledes:

April 1926.

Præmier til flittige og opmærksomme Dreng.

Aage Andersen: 7,25 Kr. + Værktøjskasse m. Værktøj.

Ernst Mattson: 7,00 -

Poul Svendsen: 7,00 -

Knud Jørgensen: 10,00 -

Thor J. Olsen: 10,00 -

Præmier for kvindelig Haandgerning.

Petra Nielsen: En Sølvske.

Ethel Mogensen: do.

Præmie for Skolekøkkengerning.

Petra Nielsen: En Sølvservietring.

Oktober 1926.

Dreng.

Svend Aage Grønberg: 16,25 Kr.

Helge Jørgensen: 15,00 -

André Holm: 12,00 -

Knud Jensen: 12,00 - + Værktøjskasse m. Værktøj.

Harry Lund:	6,00 Kr.
Arne Kofoed:	5,00 -
Henry Sjølander:	5,00 -

Haandgerning.

Theodora Andersen:	En Sølvske.
Karla Jørgensen:	do.

Skolekøkkengerning.

Agnes Kure:	En Sølvske.
Elisabeth Svendsen:	do.

April 1927:

Drenge.

Holger Kjøller:	8,00 Kr.
Hans Lau:	6,00 -
Andreas Valentin:	6,00 -
Gunnar Jørgensen:	9,25 - + Værktøjskasse m. Værktøj.
Ove Nielsen:	9,00 -
Johannes Glud:	9,00 -
Berner Kofoed:	9,00 -

Haandgerning.

Hjørdis Hansen:	En Sølvske.
Ellen Jensen:	do.
Ruth Jacobsen:	do.

Skolekøkkengerning.

Esther Skovgaard:	En Sølvservietring.
-------------------	---------------------

Drengenes Pengepræmier modtog de paa en Sparekassebog, paa hvis Forside over Skolens Stempel fandtes følgende Tilegnelse: Grundbeløbet paa denne Bog er af Renter fra afd. Grosserer Riis' Legat tildelt Bogens Ejer som Præmie for Flid og Opmærksomhed.

Skolen har ogsaa i Aar haft den Glæde at modtage forskellige Gaver til sine Samlinger.

Følgende Bidrag er skænkede:

Elev Henry Becker 7 B:	En stor Konkylie.
„ Kaj Olsen 6 A:	Unge af Havkat.
„ Rudolf Bjerregaard 5 B:	En Taarnfalk.
„ Poul Christiansen 6 B:	En Konkylie.

Kommunens Udgifter til Skolevæsenet.

I Regnskabsaaret 1925—26 har Kommunens Udgifter til Skolevæsenet udgjort 135691,87 Kr. Den gennemsnitlige Udgift pr. Barn bliver 126,78 Kr. Heri er ikke medregnet Renter og Afdrag paa Byggelaan.

Uddrag af Dagbogsoptegnelser.

- 12/2 26. Skolekommissionen overværer Undervisningen i en Række Klasser.
- 16/3 - Forældremøde i Industriforeningens Sal. Ca. 500 Forældre var mødt efter Indbydelse fra Skolen. Underholdningen bestod af: Sang af et Børnekor m. Hr. Kantor Johansen som Dirigent, Foredrag af Overlæreren og Musik af Kantor Johansen og Fru Smidt.
- 28/3 - Udstillingen af Elevarbejder besøges af ca. 300 Forældre.
- 14/6 - Skolen har sin årlige Tur til Almindingen. Turen „druknedes“ i et vedvarende Regnvejr, og man maatte rekvirere Tog for at komme hjem, da man havde opholdt sig i Skoven 1 Times Tid.
- 20/9 } Instruktionskursus paa Skolen i Fagene Dansk og Regning. Instruktørerne var Overlærer Frk. Sandal og Skoleinspektør Gehl, begge fra København.
- 21/9 } -
- 10/12 - Frk. Henni Forchhammer holder Lysbilledforedrag for Skolens ældste Klasser. Emne: Folkeforbundet.
- 11/1 27. Forfatteren Helge Bangsted foreviser Grønlandsfilm for 6—700 af de ældste Børn.
- 18/3 - Forældremøde (5—600 Forældre). Underholdning: Sang af et Kor paa 100 Børn under Hr. Lærer Skovmands Taktstok, Smaabørnsgymnastik med Frk. Engell som Leder, Foredrag af Overlæreren om Pestalozzi og til sidst Folkedanse af et Hold Børn i smukke gamle Dragter ved Hr. Lærer O. E. Koefoed.

Kommunens Efterskole for unge Piger.

Ligesom tidligere Aar har der i Aar været holdt Efterskole for unge Piger. Skolen begyndte 24 Okt. med 24 Elever og sluttede 11 Marts med 23. Der har været undervist i ialt 142 Timer, 40 Timer i Skolekøkkengerning, 34 Timer i Kvindelig Haandgerning, 34 Timer i Dansk og 34 Timer i Regning. Udgiften har været 789,44 Kr., hvoraf 592 Kr. refunderes af Staten.

Lærerpersonalet.

I Timelærer Thomsens Embede ansattes 1/4 26 Hr. Lærer Kymer.

Frk. Emma Pedersen søgte og fik bevilget Afsked fra Skolevæsenet fra 31/7 26. I Frk. Pedersen mistede Skolen en sjælden dygtig og pligtopfyldende Lærerinde, der har været fast ansat ved Skolevæsenet siden 1889. Mange gamle Elever vil med Taknemmelighed tænke tilbage paa Timerne hos Frk. Pedersen. Til hendes Embede kaldedes hidtilværende Timelærerinde ved Skolen, Frk. Ingeborg Jensen, fra 1/11 26. I Timelærerinde-Embedet ansattes fra 1/2 27 Frk. Karen Marie Knudsen.

Som Vikarer har i kortere og længere Tid virket: Hr. Ebbe Juul Nielsen, Frk. K. M. Knudsen, Fru Andersen, Frk. Gerda Hansen, Hr. P. Møller, Frk. Skovgaard og Hr. Vagn Henriksen.

Lærer C. Andersen har afsluttet sit Aarskursus i Tysk, Engelsk og Fransk, for Tiden har Lærer Bjerregaard Aarskursus i Matematik og Fysik; Lærerinde Frk. J. Petersen har igen overtaget sit Embede efter at have taget Faglærerindeeksamen i Engelsk.

Følgende har haft korte Kursus:

Hr. Bjerregaard: Tysk.

„ Koefoed: Tegning.

Hr. Skovmand: Svensk.
 „ E. J. Nielsen: Husflid.
 „ Tornsberg: Svømning.
 Frk. Knudsen: Skrivning.

Hr. Tornsberg har desuden deltaget i et Kursus i Svømning og Livredning i Ollerup i Marts Maaned.

Lærerpersonalet d. 31/3 1927:

Overlærer:	Født	Ansat her v. Skolen	Tjenestealder fra
H. L. Willemoes Hansen	1889	1/8 23	1/8 23
Fastansatte Lærere:			
Jacob H. Jensen	1864	3/12 89	1/1 90
Søren P. Andersen	1869	14/5 95	1/6 95
Fridlev Skovmand	1872	13/6 02	1/7 02
Aage Wulffsen	1873	2/4 01	1/9 97
Nic. Sommer	1874	1/12 06	1/9 98
Marius V. Hansen	1875	1/4 06	1/12 96
H. P. Johansen	1877	1/10 07	1/7 01
O. E. Koefoed	1880	1/10 06	1/6 04
Fr. Tornsberg	1884	1/8 21	1/9 16
M. Dalby	1885	1/10 19	1/10 17
Ejnar Vinten	1885	1/4 10	1/6 07
C. Andersen	1886	1/1 25	1/7 15
G. Bjerregaard	1887	1/9 24	1/7 11
N. M. Petersen	1899	1/10 21	1/12 23
Fastansatte Lærerinder:			
Frk. M. Helslev	1864	4/3 90	1/4 86
„ J. Kjøller	1864	2/12 90	1/1 88
Fru E. Brockdorff	1865	1/4 04	1/8 96
Frk. A. Schruld	1865	21/11 93	1/12 93
Fru P. Møller	1880	1/5 09	1/7 10
Frk. M. Jensen	1880	1/6 07	1/6 07
„ J. Petersen	1883	1/1 19	1/8 09
„ E. Bruun	1886	1/4 25	1/7 13
„ Ing. Jensen	1888	1/9 25	1/4 24
„ D. Thomsen	1888	1/12 23	1/6 12
„ H. Thomsen	1889	1/7 21	1/9 19
„ T. Engell	1890	1/1 19	1/11 15
Timelærer:			
Hr. Joh. Kymer.			
Timelærerinde:			
Frk. K. M. Knudsen.			

Rønne i Maj 1927.

H. L. Willemoes Hansen.

Regnskab

for

Rønne Kommuneskoles Spareforenings 14. Regnskabsaar

fra 1. April 1925 til 31. Marts 1926.

Gevinst- og Tabs-Konto.

Indtægt.		Udgift.	
I. Indvundne Renter og Bonus af Indlaan i Bornhorms Laane- og Diskontobank	1480,32	I. Renter beregnet Sparerne fra 1/4 1925 til 31/3 1926	1460,53
	Kr. 1480,32	II. Overskud	19,79
			Kr. 1480,32

Balance-Konto.

Aktiver.		Passiver.	
I. Indlaan i Bornh.s Laane- og Diskontobank	32293,13	I. Samtlige 942 Spareres Tilgode- havende i Følge deres Konti	32415,14
II. Ikke tilskrevne Renter	352,02	II. Overskud	278,82
III. Kassebeholdning	48,81		
	Kr. 32693,96		Kr. 32693,96

Rønne, i April 1926.

*N. M. Petersen.**Frederik Thornsberg.***Regnskab**

for

Rønne Kommuneskoles Spareforenings 15. Regnskabsaar

fra 1. April 1926 til 31. Marts 1927.

Gevinst- og Tabs-Konto.

Indtægt.		Udgift.	
I. Indvundne Renter og Bonus af Indlaan i Bornholms Laane- og Diskontobank	1509,95	I. Renter beregnet Sparerne fra 1/4 1926 til 31/3 1927	1488,90
	Kr. 1509,95	II. Overskud	21,05
			Kr. 1509,95

Balance-Konto.

Aktiver.		Passiver.	
I. Indlaan i Bornh.s Laane- og Diskontobank	30796,59	I. Samtlige 862 Spareres Tilgode- havende i Følge deres Konti	30870,43
II. Ikke tilskrevne Renter	333,03	II. Overskud	369,52
III. Kassebeholdning	110,33		
	Kr. 31239,95		Kr. 31239,95

Rønne, i April 1927.

*Dagny Thomsen.**N. M. Petersen.*

Rønne kommunale Elektricitetsværk

1926—27.

17. Driftsaar.

Elektricitetsværkets 17. Driftsaar har været præget af de store Udvidelser, som paabegyndtes Aaret før og som i Løbet af Sommeren 1926 tilendebragtes.

Murerarbejdet er udført af Bygmester Janus Kofoed, Tømrerarbejdet af Espersen og Rekers Byggeforsretning, Malerarbejdet af Malermester W. Jensen, Blikkenslagerarbejdet og den sanitære Installation af Blikkenslager K. E. Hansen medens Installatør P. Larsen har udført den elektriske Lysinstallation.

Den 600 H. K. Dieselmotor sættes ind i Driften den 21. Juni. Motoren er leveret af Burmeister og Wain, Generatorerne af Thrige, Odense, medens Højspændingsanlægget er udført af A/S. E. Rasmussen, Fredericia.

Den 21. Juli afholdtes Belastnings- og Økonomiprøver.

I November foretoges en større Reparation af Akkumulatorbatteriet, idet der erstattedes 1869 + Plader og 605 ÷ Plader, samt anbragtes nye Træunderlag under Karrene 85—130 i ÷ Siden.

Paa Ledningsnettet er udført en Udvidelse ad Sdr. Landevej, idet der er bygget 1.8 km 2.50 + 25 mm² Ledning til Forsyning af Ejendommene langs Vejen. Arbejdet er udført af Inst. Pedersen og Jørgensen.

I Oplandet er tilsluttet følgende Transformatorforeninger: Hasle den 10. August og Nylars med 2 Taarne den 18. August, endvidere er A/S. De forenede Granitbruds Stenbrud Klippeløkken bleven elektrificeret og taget i Brug den 21. December. Til Supplering af Elektricitet paa Poulsker Elektricitetsværk blev der bygget en Højspændingsledning til dette, som siden den 22. December har været Aftager af Elektricitet fra Rønne.

Værkets Produktion er steget med 33,95 % til 966764 K. W. T., denne Stigning er væsentlig forårsaget ved Salget til Oplandets Transformatorforeninger. I Byen er Salget af Belysningselektricitet steget med 5,41 % til 291110 K. W. T., til Motorer er Salget kun steget med 2,46 % til 205449 K. W. T., eller en samlet Stigning paa 3,96 %.

Rønne, September 1927.

K. Schmidt.

Driftsregnskab 1926—27.

Indtægter.	Budget				Regnskab				
	Kr.	Øre	Kr.	Øre	Kr.	Øre	Kr.	Øre	
Salg af Elektricitet:									
Byen:									
Lys	151800	00			173034	02			
Kraft	65020	00			50104	82			
Oplandet	33120	00			39908	24			
			249940	00			263047	08	
Ledningsarbejde			} 3000	00			927	42	
Salg af Materiel m. m.				600	00			1554	26
Andre Indtægter								1198	06
			253540	00			266626	82	
Større Indtægt			13086	82					
			266626	82			266626	82	

Udgifter.		Budget		Regnskab	
		Kr.	Øre	Kr.	Øre
Lønninger, Pensioner og Tilskud til Kommune- nek.		52400	00	52768	82
Brændsel		37800	00	43119	78
Smøreolie, Tvist og Vand		3900	00	5785	91
Vedligeholdelse af Akkumulatorbatteri		2000	00	16791	58
» » Maskiner og Tavler		4000	00	3977	24
» » Værktøj og Inventar		500	00	443	16
» » Ledninger		3000	00	2464	49
» » Maalere		1000	00	220	34
» » Bygninger og Plads		5000	00	3005	88
Skatter, Afgifter og Forsikringer		6000	00	4723	52
Kontorudgifter		900	00	1334	12
Aflæsning og Opkrævning		3800	00	3687	75
Renter og Afdrag paa Laan		75351	35	77872	91
Uforudsete Udgifter		3000	00	4168	01
		198651	35	220363	51
Større Udgift		21712	16		
		220363	51	220363	51

Nyanskaffelser afholdte af Driftsoverskudet.

	Budget		Regnskab	
	Kr.	Øre	Kr.	Øre
Udvidelse af Ledningsnet	6000	00	3546	19
» » » Stikledninger	2500	00	2051	84
Nyt Værktøj og Inventar	1600	00	1559	08
Nye Maalere	5000	00	5234	00
	15100	00	12391	11
Mindre Udgift			2708	89
	15100	00	15100	00

Elektricitetsværkets Formue.

	Kr.	Øre	Kr.	Øre
Anskaffelsessum d. $\frac{1}{4}$ 1926			1106074	61
Forøgelse af Anskaffelsessummen ved Elektricitetsværkets Udvidelse.				
Nye Anlæg afholdte af Laan.				
Bygninger og Fundamenter	139730	38		
Maskiner og Generatorer	257564	90		
Tavle- og Pultanlæg	89939	55		
Kran	15200	00		
Pumpeanlæg	29127	69		
Værktøj og Inventar	2690	95		
Andre Udgifter	16852	00		
Ingeniørhonorar	12000	00		
	563105	47		
Anvendt i 1925—26	383065	89		
			180039	58
Højspændingsledning til Poulsker			54601	91
— » Klippeløkken			6433	41
Nye Anlæg afholdte af Driftsoverskudet			12391	11
			1359540	62
			Kr.	Øre
Bogført Værdi den $\frac{1}{4}$ 1926			903484	50
» » » $\frac{31}{8}$ 1927			1144559	40
Fornyelsesfonden den $\frac{1}{4}$ 1926			144563	92
Anvendt i 1926—27			24009	49
Fornyelsesfonden den $\frac{31}{8}$ 1927			120554	43

Elektricitetsværkets Gæld

den $\frac{31}{8}$ 1927	780146	31
-----------------------------------	--------	----

Direkte Driftsudgifter i Øre pr. Kilowatttime.

	Produceret	Solgt
Lønninger, Pensioner og Tilskud til Kommunek.	4,87	7,06
Brændsel	4,46	6,47
Smøreolie, Tvist og Vand	0,60	0,87
Vedligeholdelse af Akkumulatori	1,78	2,52
› › Maskiner og Tavler	0,41	0,59
› › Værktøj og Inventar	0,05	0,07
› › Ledninger og.	0,26	0,37
› › Malere	0,02	0,03
› › Bygninger og Plads	0,31	0,45
Skatter, Afgifter og Forsikringer	0,49	0,71
Kontorudgifter	0,14	0,20
Aflæsning og Opkrævning	0,38	0,55
Uforudsete Udgifter	0,43	0,62
	14,15	20,51

Indirekte Udgifter i Øre pr. Kilowatttime.

	Produceret	Solgt
Renter og Afdrag paa Laan	8,05	11,68

Direkte Gennemsnitsudgift i Ø. pr. produceret K. W. T.	14,15
Indirekte › › › ›	8,05
I alt	22,20

Gennemsnitspris pr. solgt K. W. T.	39,47
Gennemsnitsudgift › › › ›	32,19
Fortjeneste › › › ›	7,28

Oversigt over Elektricitetsværkets Drift 1926—27 (17. Driftsaar).

Maaned	Driftstimer for						Brændselsforbrug				Produktion				Produktion pr. Døgn	
	Msk. I		Msk. II		Msk. III		kg Olie		Gas m ³		Jævnstrøm		Vekselstrøm		Største	Mindste
	Msk. I	Msk. II	Msk. III	Msk. IV	Omf.	Værket	pr. Md.	pr. KWT.	pr. Md.	pr. KWT.	m. Olie	m. Gas	Gen.	Omf.		
April . . .	413	357	165		717	539	15231	0,344	12308	0,967	44308	12730		11290	2203	849
Maj . . .	379	341	95		743	559	16468	0,347	6684	0,994	47457	6720		10440	2022	996
Juni . . .	435	320	58	37	720	538	15627	0,347	4220	1,000	45063	4000		10060	2058	624
Juli . . .	390	368	4	129	616	569	20098	0,347	296	0,987	56992	300	960	14610	2324	1132
August . .	383	396	13	134	610	579	21742	0,343	1208	0,929	56822	1300	6680	12970	2795	1153
September	6	201	20	420	224	574	26943	0,334	1389	0,908	61018	1530	19650	5730	3189	1391
Oktober .	30	121		463	336	598	23300	0,333			72364		24630	5740	3727	1558
November .	150	110		441	318	635	34394	0,332	206		80306		22960	5600	4069	1887
December .	137	160		466	296	626	40880	0,330			95589		27920	4860	4872	2202
Januar . .	107	128	5	433	312	603	36274	0,333	382	1,000	86648	380	21870	6610	4037	2033
Februar .	99	108		398	283	542	32802	0,341	19		70329		15470	4840	3805	1726
Marts . .	107	124		436	330	597	28026	0,340			68238		13980	5880	3250	1558
	2636	2734	360	3357	5505	6959	320775	0,340	26712	0,969	785684	26960	154120	98630		

Forbrug af Smøreolie: 3795,5 kg = 3,93 g pr. K. W. T.

„ „ Twist: 289 —.

Maaned	Største Belastn. K. W.			Akk. Batteriet		Værkets Forbrug K. W. T.		Afgaaet fra Værket K. W. T.			Salg i K. W. T.				
	Jævn- strøm	Veksel- strøm	Værket	Ladn.	Afladn.	Lys	Kraft	Jævnstr.	Vekselst.	Ialt	Jævnstrøm			Veksel- strøm	Jævn- og vekselstr.
				Amp.Tm.	Amp.Tm.						Lys	Kraft	Ialt		
April			255	22100	19280	1125		33790	11170	44960	14000	19081	33081	8186	41267
Maj			250	21270	18710	928		31480	9490	40970				7661	
Juni			162	21280	18710	498		28900	9140	38040	2490	28931	31421	6674	45756
Juli	181	50	206	24520	21590	376	3000	29470	13760	43230				10093	
August	224	110	274	22460	18720	451	2700	31170	17640	48810	44282	38722	83004	12957	106054
September	250	120	310	22020	18680	631	1800	39290	22160	61450				16266	
Oktober	320	140	380	22530	18860	935	1767	48180	26850	75030	56397	34925	91322	19781	127369
November	340	140	420	13690	11430	1140	2040	56900	25540	82440				18787	
December	390	150	530	19770	16780	1258	1901	68200	29220	97420	88529	32279	120808	21517	161112
Januar	340	120	390	24710	21860	1133	1719	61470	25030	86500				18419	
Februar	315	80	370	22940	20180	856	1459	49420	20110	69530	63412	34999	98411	14455	131285
Marts	270	70	320	26650	23470	687	1370	44740	19660	64400	22000	16512	38512	15116	53628
				263940	228270	10018	17756	523010	229770	752780	291110	205449	496559	169912	666471

Forbrug i Installationerne 496559 — 169912 K. W. T.
 Tab i Ledningsnet og Transformatorer 26451 — 59858 —
 Afgivet fra Værket 523010 + 229770 = 752780 K. W. T.
 Forbrug paa Værket 27774 —
 Tab paa Værket 186210 —
 Samlet Produktion 966764 K. W. T.

Virkningsgrad af Centralen 80,74 %
 — > Ledningsnet i Byen 94,94 —
 — > — i Oplandet 73,96 —
 Samlet Virkningsgrad 71,81 —

**Sammenligning mellem Driftsaarene
1925—26 og 1926—27.**

	1/4 1926	1/4 1927	Forøgelse			1925—26	1926—27	Forøgelse	
			i alt	i %				ialt	i %
Installeret Maskinkraft . . . K. W.	300	700	400	133,33	Produktion K. W. T.	721987	966764	224777	33,95
> Motorgenerator >	75	75			Største Døgnproduktion >	3453	4872	1419	41,12
> Akkumulatorbatteri >	78	78			Mindste >	721	624	÷ 97	÷ 13,44
Fødekablenes Længde . . . km	2,97	2,97			Værkets Forbrug til Lys >	11229	10018	16545	
Fordelingsnettets Længde >	24,18	26,09	1,91	7,9	> Kraft >		17756		
> Kobbervægt Tons	19,28	21,32	2,04	10,6	Fra Værket afgaaet Energi:				
Antal Stikledninger	2088	2152	64	3,1	Jævnstrøm K. W. T.	490180	523010	32830	6,68
Højspændingskabel km	0,75	0,75			Vekselstrøm >	62648	229770	167122	266,8
Højspændingsluftledning . . >	25,28	51,96	26,68	105,5	Køb af Elektricitet >	9016			
Antal Transformatorstationer . .	6	10	4	66,67	Ialt >	561844	752780	190936	33,9
> Ensrettere		1			Forbrug:				
Transformatorernes samlede Størrelse K.W.A.	405	802	397	98,0	Byen, Lys K. W. T.	277115	291110	13995	5,41
Installationernes Størrelse:					> Kraft >	200520	205449	4929	2,46
Jævnstrøm					Jævnstrøm ialt >	477635	496559	18924	3,96
Lys, 1 Lampested = 40 Watt .	951	1013,5	62,5	6,57	Vandværket >		46931		
Kraft, 1 H. K. = 0,9 K. W. . . .	1072	1110,9	38,9	3,63	Oplandets Lavspændingsnet . . . >		120470		
Ialt	2023	2124,4	101,4	5,01	Poulsker Elektricitetsværk >		1999		
Vekselstrøm					Klippeløkken >		512		
Lys, 1 Lampested = 30 Watt .	185,6	346,4	160,8	86,7	Vekselstrøm ialt >	58030	169912	111882	192,2
Kraft, 1 H. K. = 0,9 K. W. . . .	1129,9	1591,6	461,7	40,8	Jævn- og Vekselstrøm ialt	535665	666471	130806	24,38
Ialt	1315,5	1938,0	622,5	47,3	Aarlige Benyttelsestimer				
Jævn- og Vekselstrøm, ialt	3338,5	4062,4	723,9	21,68	for Byen >				
Maalere i Byen:					Belysning Tm.	291,4	287,2		
Lys	2552	2633	81	3,17	Motorer >	187,1	184,9		
Kraft	261	279	18	6,9	Ialt >	236,1	223,2		
Teknisk Brug	12	13	1	8,33					
Ialt	2825	2925	100	3,54					
Maalere i Oplandet:									
Lys	325	714	389	119,6					
Kraft	144	204	60	41,7					
Ialt	469	918	449	95,8					
						K.W.	Dato	K.W.	Dato
					Største Jævnstrømsbelastning .	376	12/12 25, 16,30	390	2/12 26, 16,20
					> do. i % af Inst.	18,58		18,35	
					> Vekselstrømsbelastn.	150		150	22/12 26, 16,10
					> Belastn. af Centralen	376	12/12 25, 16,20	530	22/12 26, 16,20

Rønne Gasværk.

Driftsberetning for Aaret 1926—27.

Kul.

Beholdning ved Aarets Begyndelse	532904 kg
Tilgang i Aarets Løb	4076615 —
	Tilsammen 4609519 kg
Forbrug i Aarets Løb	3376529 —
	1232990 kg
Bemærkninger: Solgt til Nexø Gasværk	14700 —
Beholdning ved Aarets Slutning	1218290 kg
Kulmærke: Thornley. Pris pr. Ton Kr. 26,09.	

Gasproduktion.

Hovedmaaler viste ved Aarets Slutning	1052200 m ³
» » » » Begyndelse	57200 —
Produceret i Aarets Løb	995000 m ³
Beholdning ved Aarets Begyndelse	1600 m ³
» » » Slutning	1800 —
Mindre Beholdning ved Aarets Slutning	÷ 200 —
Gasforbrug i Aarets Løb	994800 m ³
Bemærkninger: I ovenstaaende Gasproduktion er tilført: 17050 m ³ Luft = 1,72 %.	

Gasforbrug.

Lysgas og					
Kogegas har indbragt Kr. 184892,10 = 25,0 Ø. pr. m ³	739142 m ³	74,3	%		
Opvarmning — » 445,45 = 14,6 » » »	3058 »	0,3	»		
Motorgas har — » 14513,76 = 17,1 » » »	84513 »	8,5	»		
Gadebelysning — » 12179,10 = 15,0 » » »	81194 »	8,2	»		
Værkets Forbrug	18226 »	1,8	»		
Svind	68667 »	6,9	»		
	Tilsammen 994800 m ³	100	%		

Bemærkninger: Samlet Gassalg 907907 m³. Ialt Kr. 212033,41.

Gasprisen har hele Aaret været:

Lys og Kogning	25 Ø. pr. m ³
Industri	20 » » »
Gadebelysning og Opvarmning	15 » » »
Elektricitetsværket	8 » » »
Pris pr. solgt m ³	23,35 Øre
» » udsendt m ³	21,71 »

Koks.

Beholdning ved Aarets Begyndelse	400 hl
Produceret i Aarets Løb	60293 »

Tilsammen 60693 hl

Afgang i Aarets Løb:	% af Produktionen	De udkørte Koks, som gik gennem Knuser, har givet %
a. Underfyring	14815 hl	24,76
b. Lokaler, Folkene o. lign.	170 »	
c. Salg, hele	251 »	
» knuste	33702 »	74,1
» Nødde	} 5305 »	11,7
» smaa		
» Smuld		
d. Tab ved Knusn. og Maaling	6450 »	14,2
		60693 hl

Beholdning ved Aarets Slutning	knuste	0 hl	100
--	--------	------	-----

Kokspris: hele pr. hl Kr. 2,00, 2,00.	Vægt pr. hl hele	38 kg
» knuste » » 2,25, 2,50.	» » knuste	42 »
» Nødde » »	» » Nødde	} 48 »
» smaa » »	» » smaa	
» Smuld » »	» » Smuld	

Salget af Koks har udgjort Kr. 80744,00 = Kr. 2,06 pr. hl i Gennemsnit.

Tjære.

Beholdning ved Aarets Begyndelse	102695 kg
Produceret i Aarets Løb	135500 »

Tilsammen 238195 kg

Afgang: Salg: Raa Tjære	23418 kg
Centrifugeret Tjære	146187 »
	169605 »

Beholdning ved Aarets Slutning	68590 kg
--	----------

Salget af Tjære har udgjort ialt Kr. 14148,03 = 8,3 Øre pr. kg i Gennemsnit.

Lager af tomme Tønder d. $\frac{1}{4}$ 27: 260 Stk. à 8 Kr.

Tjærebeholdning regnes til 8 Øre pr. kg.

Rensemasse.

Beholdning ved Aarets Begyndelse	28000 kg
Tilgang i Aarets Løb	0 »
	Tilsammen 28000 kg
Afgang i Aarets Løb	15000 »
Beholdning ved Aarets Slutning	13000 kg

Rensekasser skiftet 55 Gange.
Rensemasse regnes til Kr. 35,00 pr. Ton.

Ovndriften.

I Drift var Ovn I i 112 Døgn.
» » » II i 254 »
» » » III i 365 »
» » » IV i 108 »
Antal Ladninger i Aarets Løb 20851.
I Drift 15 Retorter i 63 Døgn.
» 16 » i 193 »
» 23 » i 35 »
» 24 » i 74 »
I alt 839 Ovndøgn.
» 6614 Retortdøgn.
Antal Retorter udbrændt 104.

Gadebelysningen.

7 a 177 a 203 a			
327 a 331 Stk. Lygter opadbrændende i	1564	Timer	52995 m ³
2 a 44 » Natlygter	i 2170 ³ / ₄	»	9905 »
1 a 2 a 3 a 4 a			
5 a 6 a 7 a 8 a			
10 a 11 » Lygter ved Gadearbejde i	1322 ¹ / ₄	»	696 »
7 a 177 a 331 » Vaageblus	i 365	Døgn	17598 »
		Forbrug ialt	81194 m ³

Der fandtes i alt 331 Stk. Gadelygter. Disse blev forsynet med 908 Næt, 194 Glas, 12 Dørglas, 45 Sideglas, 53 Bundglas.

Gasmaalere.

	Alm. Maalere	Automat-maalere
Ved Aarets Begyndelse fandtes i Brug	2961	2
Opsat i Aarets Løb	423	14
	Tilsammen 3384	16
Nedtaget i Aarets Løb 394 + 29 for mange v. Opgørelse	423	0
Ved Aarets Slutning i Brug	2961	16

Forbrug af Elektricitet 22530 HWT.
Vand 8790 m³.

Stikledninger.

Ved Aarets Begyndelse	2553 Stk.
Tilgang i Aarets Løb	18 »
	Tilsammen 2571 Stk.
Afgang i Aarets Løb	0 »
Ved Aarets Slutning	2571 Stk.

Hovedledninger.

Tilgang med 140 m 75 m/m Rør i Bondegade.

Gasmotorer.

Ved Aarets Begyndelse	11 Stk. med i alt 47,5 HK.
Tilgang i Aarets Løb	0 » » » 0 »
	Tilsammen 11 Stk. med i alt 47,5 HK.
Afgang i Aarets Løb	0 » » » 0 »
Ved Aarets Slutning	11 Stk. med i alt 47,5 HK.

Gennemsnitstal.

Kulforbrug i Døgnet	9250 kg	
Gasproduktion i Døgnet	2726 m ³	
» pr. Retort i Døgnet	150,2 »	
» pr. Ladning	47,7 »	
Kulforbrug » »	163,4 kg	
Gasudbytte pr. 1000 kg Kul	294,7 m ³	
Koksudbytte » »	678,8 kg	67,9 %
Underfyr » » »	167 »	16,7 %
Tjære produceret » » »	40 »	
Ammoniakvand » » »	0 Lit.	
Vægt pr. hl hele Koks	38 kg	
Største Døgnforbrug Fredag d. 24/12	4860 m ³	
Mindste do. Mandag d. 28/6	1740 »	

Rønne Gasværk, den 15de Juni 1927.

J. Stibolt.

Rønne Vandværk.

Driftsberetning for Aaret 1926—27.

Oppumpet Vand.

Buldregaard.

Maaler viste ved Aarets Slutning	463500 m ³
— — » — Begyndelse	235200 —
Oppumpet i Aarets Løb	<u>228300 m³</u>

Elleby.

Maaler viste ved Aarets Slutning	120400 m ³
— — » — Begyndelse	4100 —
Oppumpet i Aarets Løb	<u>116300 m³</u>

Sursænke.

Maaler viste ved Aarets Slutning	107600 m ³
— — den 1/6 26	0 —
Oppumpet i April Maaned: 8950 m ³ + 107600 m ³	<u>116550 m³</u>

Curdts' Lund.

Maaler viste ved Aarets Slutning	225100 m ³
— — » — Begyndelse	202850 —
Oppumpet i Aarets Løb	<u>22250 m³</u>

Oppumpet Vandmængde samt Forbrug.

Oppumpet i alt i Aarets Løb	483400 m ³
Beholdning ved Aarets Begyndelse	1000 m ³
— — » — Slutning	1000 —
Mindre Beholdning ved Aarets Slutning	0 —
Vandforbrug i Aarets Løb	<u>483400 m³</u>

Forbrug af Elektricitet, Petroleum, Olie og Twist.**Elektricitet (Vekselstrøm).**

Forbrug i Aarets Løb 46714 K.W.T.

Elektricitet (Jævnstrøm).

Hovedmaaler viste ved Aarets Slutning . . . 6958 K.W.T.

— — » — Begyndelse . . . 3463,5 —

Forbrug i Aarets Løb 3494,5 K.W.T. 220 Volt.

Fordeling af Elektricitetsforbruget.**Vekselstrøm:**

Buldregaard 23605 K.W.T. à 15 Ø. = Kr. 3540,75

Elleby 7171 — » » » = » 1075,65

Sursænke 15786 — » » » = » 2367,90

Jævnstrøm:

Curdts' Lund 220 Volt Forbr. $\times 2 = 6989$ — » » » = » 1048,35

Tilsammen 53551 K.W.T. à 15 Ø. = Kr. 8032,65

Til Boringer 152 K.W.T.

Elektricitetsforbrug til Lys.

Buldregaard 92 K.W.T. à 15 Ø. = Kr. 13,80

Curdts' Lund 0,4 — à » » = » 0,06

Tilsammen 92,4 K.W.T. à 15 Ø. = Kr. 13,86

* Samlet Elektricitetsforbrug = 53795,4 K.W.T.

Petroleum.

Beholdning ved Aarets Begyndelse 53 kg à 31 Ø.

Tilgang i Aarets Løb 162 » » 23,5 »

Tilsammen 215 kg

Forbrug i Aarets Løb 75 » 31 à 23,5 Ø. = Kr. 21,60

Beholdning ved Aarets Slutning 140 kg à 23,5 Ø. = Kr. 32,90

Smøreolie.

Beholdning ved Aarets Begyndelse 26 + 10 = 36 kg à 65 Ø.

Tilgang i Aarets Løb 217,5 + 18,5 = 236 » à 55 à 82 »

Tilsammen 272 kg à » »

Forbrug i Aarets Løb 53,5 + 36,5 = 90 » à » » = Kr. 60,60

Beholdning ved Aarets Slutning 182 kg à 55 Ø. = Kr. 100,10

Tvist.

Beholdning v. Aarets Begyndelse	16 kg à 222 Ø.	
Tilgang i Aarets Løb	46,5 » à 120 »	
	<u>Tilsammen</u> 62,5 kg	
Forbrug i Aarets Løb	24,5 » à 222 à 120 Ø. = Kr. 45,32	
Beholdning ved Aarets Slutning	38 kg	= » 45,60

Maskindriften.**Buldregaard.**

I Drift var Elektromotoren i	4339 Timer.	Oppumpet ca. 184500 m ³ Vand
» » Petroleummotoren	0 »	» » 0 » »
» » Vindmotoren	1431 »	» » 43800 » »
	<u>Tilsammen</u> 5770 Timer.	<u>Oppumpet ca. 228300 m³ Vand</u>

Elleby.

I Drift var Elektromotoren i	2991 Timer.	Oppumpet ca. 105900 m ³ Vand
» » Hævertledningen i	5770 »	» » 10400 » »
	<u>Tilsammen 8760 Timer.</u>	<u>Oppumpet 116300 m³ Vand</u>

Sursænke.

I Drift var Elektromotoren i 3026 Timer. Oppumpet . 116550 m³ Vand

Curdts' Lund.

I Drift var Elektromotoren i 1173 Timer. Oppumpet . 22250 m³ Vand
 Samlet oppumpet Vandmængde fra alle Stationer 483400 m³ Vand

Filtrene.

Filter ved Tornegaard rensset 24 Gange, skyllet 48 Gange
 » » Curdts' Lund » 6 » » 13 »

Stikledninger.

Ved Aarets Begyndelse	2368 Stk.
Tilgang i Aarets Løb	36 »
Ved Aarets Slutning	<u>2404 Stk.</u>

Hovedledninger.

Tilgang med 440 m 125 m/m Rør i Vejen fra Kielbergs Teglværk til Aakirkebyvej og med 135 m 75 m/m Rør i Andreas Riis Vej.

Forbrugere.

Ved Aarets Begyndelse fandtes Ejendomme og Grunde med Vandindlæg med	3019	Forbrugere
Tilgang i Aarets Løb	51	»
	<u>Tilsammen</u>	<u>3070 Forbrugere</u>
Afgang i Aarets Løb	8	»
Ved Aarets Slutning fandtes	<u>3062</u>	<u>Forbrugere</u>

Haner og W. C.

	Haner efter Assurance	Andre Haner	W. C.
Ved Aarets Begyndelse i Brug	2717	1340	871
Tilgang i Aarets Løb	47	85	50
	<u>Tilsammen</u>	<u>2764</u>	<u>1425</u>
Afgang i Aarets Løb	3	3	0
Ved Aarets Slutning	<u>2761</u>	<u>1422</u>	<u>921</u>

Maalere.

Ved Aarets Begyndelse i Brug	162	Maalere
Tilgang i Aarets Løb	12	—
	<u>Tilsammen</u>	<u>174 Maalere</u>
Afgang i Aarets Løb	0	—
Ved Aarets Slutning	<u>174</u>	<u>Maalere</u>

Der er foretaget 20 Anboringer i Aarets Løb.

Direkte Udgifter til Kraft og Olie pr. m³ oppumpet Vand.

Buldregaard	{	Elektromotor . ca. 1,92 Ø. pr. m ³	} Tilsammen 1,55Ø. pr.m ³
		Petroleumsmotor » 0 — —	
		Vindmotor . . » 0 — —	
Elleby	{	Elektromotor . ca. 1,01 Ø. pr. m ³	} Tilsammen 0,92 Ø. pr.m ³
		Hævertledning . » 0 — —	
Sørsænke:		Elektromotor . ca. 2,03 Ø. pr. m ³	= 2,03 Ø. pr. m ³
Curds' Lund:		Elektromotor . ca. 4,7 Ø. pr. m ³	= 4,7 Ø. pr. m ³
I alt Udgift til Kraft og Olie pr. m ³ oppumpet Vand			= 1,7 Ø.
Samlede Driftsudgifter pr. m ³ oppumpet Vand			= 16,38 Ø.
Samlede Udgifter til Drivkraft i Aarets Løb			Kr. 8174,03
Samlede Driftsudgifter i » »			Kr. 79204,73

Rønne Vandværk, den 4de Maj 1927.

J. Stibolt.

Specifikation

over

Havne- og Bropenge samt Lodspenge, opkrævede af Rønne Toldkammer

i Finansaaret 1926—27.

Pos.	Indgaaende Kr.	Udgaaende Kr.	Tilsammen Kr.
1. Affald, ikke særlig nævnt	33.69	226.98	260.67
2. a. Alun etc.	815.55	0.73	816.28
b. Soda og Sodaaske	299.18	0	299.18
3. Asfalt etc.	380.71	0	380.71
4. Bomuld, Uld og Vat	36.97	30.26	67.23
5. Cellulose (Papir- ell. Træmasse)	0	0	0
6. Cement og Arbejder af Cement:			
a. Cement	2090.78	0	2090.78
b. Arbejder af Cement	71.31	0	71.31
7. Drikkevarer og denat. Sprit:			
a. Brændevin og Spirituosa	3629.86	7.65	3637.51
b. Øl, Mineralvande, Frugtsaft etc.	9947.85	43.59	9991.44
c. Vin, Most, Cider etc.	2700.28	34.29	2734.57
8. Dyr, levende:			
a. Heste og Føl	663.00	414.00	1077.00
b. Hornkvæg	6.00	3640.00	3646.00
c. Faar, Geder, Kalve etc.	2.80	1330.70	1333.50
d. Pattegrise	0	28.00	28.00
e. Fjerkreaturer og Fugle	7.10	356.00	363.10
f. Andre Dyr	8.40	1.80	10.00
9. Eddike og Eddikesyré:			
a. Eddike	533.92	0.42	534.34
b. Eddikesyre og Iseddike	353.10	0	353.10
10. Farvevarer, Malerverer, Fernis etc.	526.24	41.20	567.44
11. Fedevarer, Ost, Fedt, Talg etc.	1085.61	2255.44	3341.05
12. Fedt og Fedtstoffer til teknisk og Fa- brikationsbrug	3770.22	18.13	3788.35
13. Flyttegods	444.53	484.77	929.30
14. a. Foderstoffer	38686.27	100.86	38787.13
b. Roeaffald	0	0	0
15. Frugter, spiselige:			
a. Friske, Træ- og Buskfrugter	514.25	13.54	527.79
b. Oranger, Vindruer etc.	3406.66	31.71	3438.37
		Overføres	79074.15

Pos.	Indgaaende Kr.	Udgaaende Kr.	Tilsammen Kr.
		Overført	79074.15
16. Fisk m. m.:			
a. Fersk eller kun saltstrøet Fisk:			
1. Laks og Laksørred	22.97	475.56	498.53
2. Sild og andre Slags Fisk	212.87	6522.81	6735.68
b. Tørret, saltet, røget etc.:			
1. Laks og Laksørred	16.96	0.12	17.08
2. Sild	83.76	1667.26	1751.02
3. Torsk, lagesaltet i Tønder	0	0.03	0.03
4. Andre Slags	154.06	66.52	220.58
c. Hummer, Østers etc.	15.73	0	15.73
17. Garvestoffer:			
a. I naturlig Tilstand, Bark etc.	1.48	0	1.48
b. Garveekstrakter, Garvesyre etc.	19.31	0	19.31
18. Glas og Glasvarer:			
a. Flasker og alm. Vinduesglas	272.06	0.12	272.18
b. Alle andre Glasvarer	657.21	31.74	688.95
19. Gødningsstoffer:			
a. Superfosfat	3989.40	0	3989.40
b. Salpeter til Gødning	4157.40	0	4157.40
c. Alle andre Slags	1276.87	0	1276.87
20. Have- og Markprodukter:			
a. Kartoffler	20.30	217.37	237.67
b. Andre Have- og Markprodukter	409.93	4.62	414.55
21. Huder og Skind:			
a. Ugarvede:			
1. Vaade	13.19	1234.39	1247.58
2. Tørre	0	13.95	13.95
b. Garvede	419.28	21.99	441.27
c. I Arbejde samt Galoscher	1162.40	25.00	1187.40
22. Humle og Humleekstrakter	8.16	0	8.16
23. A. Jord, Ler og Mineralier:			
a. 1. Grus, alm. Ler, raa Kaolin etc.	17.83	148.42	166.25
2. Til Ballast	0	0	0
b. Presset Kaolin	0	1500.74	1500.74
c. Alle andre Jordarter	971.26	430.72	1401.98
B. Sten og Arbejder af Sten:			
a. Ubearbejdede Sten:			
1. Kampesten, Singels etc.	0.34	542.59	542.93
2. Kalksten	205.66	0	205.66
b. Raat bearbejdede:			
1. Brosten	0	177.82	177.82
2. Chaussésten	0	878.20	878.20
3. Fliser, Kantsten etc.	0.07	105.81	105.88
4. Tagskifer	1.48	0	1.48
5. Marmor- og Skiferplader.	82.08	1.48	83.56
6. Mølle- og Slibesten	28.55	0.08	28.63
c. I finere Arbejde, Monumenter etc.	0.70	303.94	304.64
d. Eternit, Martinit o. l. Plader	314.82	0	314.82
24. Is	0.43	0	0.43
		Overføres	107981.99

Pos.	Indgaaende Kr.	Udgaaende Kr.	Tilsammen Kr.
25. Kaffe:		Overført	107981.99
a. raa	3165.60	0.99	3166.59
b. brændt	1002.43	7.02	1009.72
26. Kakaobønner og -skaller	0	0	0
27. Klude og gl. Tovværk	7.07	26.43	33.50
28. Konserves	890.37	8.35	898.72
29. Kork i Plader og Korkspaaner	77.56	0.50	78.06
30. Kornvarer, Bælgsæd m. m.:			
a. Uformalede:			
1. Ikke særlig nævnte og Malt	18343.75	2323.65	20667.40
2. Kommen	1.08	0	1.08
3. Frø til Udsæd	1827.83	366.67	2194.50
b. Formalede:			
1. Ris, Sago, Kartoffelmel etc.	1055.05	14.28	1069.33
2. Alle andre Arter Mel og Gryn	5096.10	20.68	5116.78
31. Krudt etc.	160.36	0	160.36
32. Kul og Koks m. m.:			
a. Kul og Kulbriketter	10921.35	0	10921.35
b. Koks og Koksbricketter samt Cinders	1363.76	28.36	1392.12
c. Træ- og Tørvekul	5.76	0	5.76
33. Kød og Flæsk:			
a. 1. Saltet Flæsk	0	27471.99	27471.99
2. Andet	163.89	7213.05	7376.94
b. Slagteriaffald	7.50	2154.71	2162.21
c. Slagtet Fjerkræ og Vildt	11.30	1205.78	1217.08
34. Maskiner:			
a. Dampmaskiner, Motorer etc.	1747.50	75.74	1823.24
b. Lokomobiler, Tærskværker etc.	587.55	26.40	613.95
c. Andre Landbrugsmaskiner	175.24	70.52	245.76
d. Alle andre Maskiner	447.94	31.50	479.44
35. Metaller:			
a. Raa i Blokke etc. samt gammelt Metal:			
1. Jern og Staal	258.81	277.81	536.62
2. Andet Metal	10.86	152.44	163.30
b. I Arbejde:			
1. I Stænger, Baand etc.:			
a. Jern og Staal	1507.64	31.35	1538.99
b. Andet Metal	2485.29	54.69	2539.98
2. I andet Arbejde:			
a. Jern og Staal	5638.77	496.91	6135.68
b. Andet Metal	753.11	97.90	851.01
3. Jernstøbegods for Udg.	0	568.62	568.62
36. Mælk og Fløde	910.72	2617.95	3528.67
37. Olier:			
a. Petroleum og Solarolie etc.	7887.22	0	7887.22
b. Karbolineum	54.93	0.04	54.97
c. Alle andre Olier og Benzin	14102.42	59.40	14161.82
38. Pakningsgenstande:			
a. Nye	109.05	0	109.05
b. Brugte	15.64	1.70	17.34
		Overføres	234181.14

Pos.	Indgaaende Kr.	Udgaaende Kr.	Tilsammen Kr.
39. Pap samt Papir til Indpakkingsbrug	1216.02	40.34	1256.36
40. Salt:		Overført	234181.14
a. Raff. Kogsalt og knust raat Stensalt	901.60	0	901.60
b. Andet Stensalt	0	0	0
41. Sejldug og Linoleum etc.	397.24	13.44	410.68
42. Simer	0.43	0	0.43
43. Smør og Kunstsmør:			
a. Smør	55.70	24741.21	24796.91
b. Margarine	4122.72	165.57	4288.29
44. Sukker, Sirup samt Roesaft:			
a. Sukker	10846.25	3.81	10850.06
b. Sirup og Kulør	84.85	0	84.85
c. Roesaft	0	0	0
45. Sukkerroer	0	0	0
46. Syrer, flydende	145.66	0	145.66
47. Sæbe og Vaskepulver	2509.87	16.67	2526.54
48. Tagfilt og Tagpap	608.11	34.50	642.61
49. Teglværksfrembringelser af Ler ell. Ce- ment m. v.:			
a. Tagsten	61.36	0	61.36
b 1. Alm. Mursten og Drænrør	61.02	7.91	68.93
2. Ildf. — og Klinker	0.03	1225.80	1225.83
c. Pottemagerarbejde	3.44	1.20	4.64
d. Fajance	301.45	156.33	457.78
e. Terrakotta	7.45	37.89	45.34
f. Andre grove Arbejder af brændt Ler, Fliser, glaserede Rør, Formsten etc.	134.48	395.79	530.27
50. Tjære	1062.36	0	1062.36
51. Tobak:			
a. Uforarb. i Blade og Stilke	11.22	0.97	12.19
b. Alle Tobaksfabrikater	3207.69	24.63	3232.32
52. Tovværk og Rebslagerarbejde	932.58	4.72	937.30
53. Træ og Arbejder af Træ:			
a. Brænde og Splitved	300.39	0.04	300.43
b. Tømmer og Træ:			
1. Uforarbejdet	2262.24	4.29	2266.53
2. Høvlet og pløjet til Hus- og Skibs- bygn. m. m.	820.42	0	820.42
3. Groft forarb. Trævarer	199.92	53.90	253.82
4. Baade, Hyttefade o. l.	0.36	0.60	0.96
5. Staver og Bundstk., tildannede	614.58	0	614.58
6. Træsko	178.37	1.08	179.45
54. Tørv, Tørve- og Mosstrøelse	0.60	0	0.60
55. Vogne m. m.:			
a. Til Sporveje	0	0	0
b. Til Hestekraft:			
Aabne	126.00	6.00	132.00
Lukkede	40.00	8.00	48.00
		Overføres	292340.14

	Indgaaende Kr.	Udgaaende Kr.	Tilsammen Kr.
		Overført	292340.24
Blok- og Tankvogne	20.00	15.00	35.00
Omnibusser	384.00	368.00	752.00
Kaner og Slæder	0	0	0
c. Motorkøretøjer:			
1. naar de transporteres som Handelsvare:			
a. Personvogne	2359.73	85.50	2445.23
b. Varevogne			
c. Motorcykler			
3. I andre Tilfælde	0	16.00	16.00
d. Alm. Cykler	235.72	12.72	248.44
e. Barnevogne	100.50	5.00	105.50
56. Æg	13.26	6557.88	6571.14
57. Forskellige Varer:			
a. Medicinalvarer for Apotekere	139.56	0	139.56
b. Cikorie og Kaffesurrogater	452.59	0.30	452.89
c. Galanterivarer og Legetøj	262.06	14.16	276.22
d. Instrumenter og Ure	1088.84	194.08	1282.92
e. Brugte Klæder og Sengeklæder	260.16	274.22	534.38
f. Manufakturvarer:			
1. Garn, Sejl, nye Sække m. v.	1159.64	125.81	1285.45
2. Andre Varer, Hatte, Huer m. m.	6948.73	233.55	7182.28
g. Murstensbrokker o. lign.	163.15	0	163.15
h. Møbler, nye (ikke af Jern)	1093.52	31.42	1124.94
i. Klædesko og Gulvklude	39.05	0.15	39.20
k. Symaskiner og -stel	126.29	14.88	141.17
l. The	188.34	0.28	188.62
m. Prøver af alle Slags	955.69	697.11	1652.80
n. Havarerede Varer:			
1. Korn	736.41	0	736.41
2. Andre Varer:			
Efter Vægt	72.54	0	72.54
58. Alle andre Varer:			
a. Med bekendt Indhold	19029.25	824.80	19854.05
b. » ubekendt »	0	0	0
Havnepenge af Skibe:			
Indenbys	5066.64	5065.20	10131.84
Udenbys	16138.75	18531.65	34670.40
Bugsering	50.00	50.00	100.00
Overliggeafgift	0	730.20	730.20
Ballastpenge	23.55	23.30	46.85
Hjemstedsafgift	50.00	0	50.00
		I alt	383444.42

Oversigt

over

de af Rønne Toldkammer opkrævede Havneafgifter i de senest forløbne 10 Finansaar.

Finansaar	Havneafgifter Kr.	Lodspenge Kr.	Tilsammen Kr.
1917—18	115695.09	3279.28	118974.37
1918—19	118592.90	3265.17	121858.07
1919—20	168024.69	3198.72	171223.41
1920—21	269917.30	9069.06	278986.36
1921—22	270108.65	13226.05	283334.70
1922—23	351163.09	17059.50	368222.59
1923—24	367307.87	14252.55	381560.42
1924—25	434192.73	18426.70	452619.43
1925—26	408901.23	16016.25	424917.48
1926—27	383444.42	15010.70	398455.12

Rønne Toldkammer, den 7de April 1927.

Castonier.

Til

Rønne Havneudvalg.

Hermed tillader jeg mig at indberette til det ærede Havneudvalg, at Rønne Havn i Aaret 1927 har været besøgt af følgende Antal Skibe:

140 Damp- og Motorskibe	med	58,249	Netto Reg. Tons		
530 Sejlskibe med Hjælpemotor	›	23,992	›	›	›
194 Sejlskibe uden	›	8,374	›	›	›
5 Lægtene		1,602	›	›	›

I alt 869 Skibe med 92,217 Netto Reg. Tons

Rønne, den 4de Januar 1928.

Ærbødigst

J. C. Larsen,
Havnefoged.

Rønne Ligningskommission.

Den 31te Marts 1927.

Ligningskommissionen tillader sig herved at meddele det ærede Byraad, at ved den nu afsluttede Ligning af personlig Kommuneskat til Rønne Kommune for Regnskabsaaret 1927—28 er der optaget 4,824 Personer paa Skattelisten med en anslaaet Indkomst af 9,907,450 Kr. og en Skatteindkomst af 6,785,550 Kr.

Skatteprocenten er beregnet til 13, og der er herefter paalignet i personlig Kommuneskat:

13 % af 6,785,550 Kr.	882,121 Kr. 50 Ø.
samt for Folkekirkens Medlemmer til Dækning af Menighedsudgifter 0,76 % af 6,539,700 Kr. = 49,701 Kr. 72 Ø.	
÷ Refusion til Medlemmer af Bornholms Valgmenighed	3,781 — 70 —
	45,920 — 02 —

Den anslaaede Indkomst for Valgmenighedens Medlemmer udgør 473,950 — 00 —

Den anslaaede Indkomst for Personer, der ikke hører til Folkekirken, udgør 517,850 — 00 —.

Til Sammenligning anføres Resultatet af Skatteligningen for de sidste 6 Aar:

Aar	Antal Skatteydere	Anslaaet Indkomst Kr.	Skatteind- komst Kr.	%	Paalignet Skat Kr. Ø.
1922—23	4,126	10,667,600	7,958,350	13	1,034,585 50
1923—24	4,202	9,057,400	6,230,725	14,5	903,457 06
1924—25	4,306	10,159,900	7,271,100	12,8	930,700 80
1925—26	4,354	10,417,550	7,730,400	13	1,004,952 00
1926—27	4,523	10,563,200	7,740,975	12	929,121 00
1927—28	4,824	9,907,450	6,785,550	13	882,121 50

Derhos tillader man sig at indberette, at Kommunens Skatteprocent er beregnet til 8,9.

P. K. V.

Ludv. Rasch.

Indenrigsministeriet.

København, d. 19de Januar 1927.

K. K. J. Nr. 1046—1926.

I tvende fra Amtmanden over Bornholms Amt modtagne Andragender af 26de August og 6te September f. A. har Byraadet anholdt om Indenrigsministeriets Stadfæstelse paa et saalydende Tillæg til den under 18de Februar 1924 stadfæstede Vedtægt for de kommunale Tjenestemænds Ansættelse, Lønninger og Pensionering m. m. i Rønne Købstad:

§ 1 A. Bogholderiet.

Der bliver 2 Fuldmægtige i Stedet for 1. Iste Fuldmægtigen, der væsentlig skal forestaa Forsørgelsesvæsenets Korrespondance og specielle Regnskabsvæsen, lønnes efter Lønklasse III, medens 2den Fuldmægtigen lønnes efter Lønklasse V. Kontorassistenterne eller de fast ansatte Kontorister, der findes opført under Lønklasse XI, opføres under Klasse X.

§ 1 B. Stads- og Havneingeniørkontoret bortfalder og i Stedet for opføres under D. »Andre Stillinger«;

En Bygningsinspektør og Stadskonduktør, som opføres under Lønklasse IV. Den under Lønklasse VII opførte Tegner hos Stadsingeniøren bortfalder.

§ 1 C. De kommunale Værker.

Nr. 2 Assistenten paa Gasværket, der er opført under Lønklasse VI, opføres under Klasse V, hvorved Assistenten paa Elektricitetsværket og Assistenten paa Gasværket kommer under samme Lønklasse.

Nr. 10 Aflæseren, der er opført under Lønklasse VIII og aflæser baade Gasværkets og Elektricitetsværkets Maalere, faar 60 Øre aarlig for hver Maaler, der overstiger 5,400 Stk., hvorved hans Løn vil stige automatisk, samtidig med det forøgede Arbejde. Tillægget beregnes efter Antallet af Maalere ved hvert Kvartals Slutning.

§ 1 C. Der opføres:

En Maskinmester, der lønnes efter Lønklasse IV.

§ 1 D. Der opføres en ny Stilling:

Bestyrerinden paa »De gamles Hjem« med Løn efter Lønklasse VIII. For fri Bolig, Lys, Varme og Kost fradrages $\frac{1}{3}$ af saa vel Lønningen som af Dyrtids- og Konjunkturtillæggene.

§ 1 D. Nr. 5. En Kloakrenser og Gadefejer udgaar.

§ 1 E. Havnen.

Bestemmelsen om, at Havnen udreder Halvdelen af Stadsingeniørens Løn bortfalder.

Som ny Tjenestemænd opføres:

En Kranfører.

En Medhjælper til samme.

Førstnævnte opføres under Lønklasse V og sidstnævnte under Lønklasse VI.

Lønnen for de to faste Arbejdere, der ifølge Lønregulativets Klasse XII er fastsat til 1,400 Kr., forhøjes til 1,700 Kr.

I denne Anledning skulde man efter stedfunden Brevveksling med Ministeriet for offentlige Arbejder tjenstlig melde, at Indenrigsministeriet herved stadfæster det fornævnte Tillæg som gældende indtil videre.

Saaframt Vedtægten maatte blive optrykt, indeholdende Tillægget, bedes nogle Eksemplarer indsendt hertil.

P. M. V.

Fr. Martensen-Larsen.

Topsøe.

Ministeriet for offentlige Arbejder.

København, d. 31te Maj 1927.

J. Nr. 1296 b.

Efter Modtagelsen af Byraadets Skrivelse af 7de d. M. foretager Ministeriet herved følgende Ændring i det for Rønne Havn under 19de August 1922 udfærdigede **Forvaltningsreglement**:

§ 3 affattes saaledes:

»Ved Havnen ansættes følgende Tjenestemænd:

En Havnekasserer.

En Bogholder, der tillige er Sekretær for Havneudvalget.

En Kontorassistent, der paa Bogholderens Vegne foretager Kontranotering ved Kassen.

En Havnefoged, der leder de daglige ved Havnen forefaldende Forretninger saasom at anvise Lade-, Losse- og Liggepladser for Skibe, som indkommer i Havnen, samt Plads for Varer, som ønskes oplagt paa Havnens Grund, indkræve Afgift for sidstnævnte Pladser saa vel som for Udleje af Havnens Redskaber og Inventarium m. v. og vaager over Ordenens Opretholdelse i og ved Havnen samt sørger for Havnepladsens Renholdelse.

4 Lodser, der skiftevis holder Vagt baade Dag og Nat for at lodse Skibe, som søger til eller udgaar af Havnen, paaser, at Sømærkerne og Vagterne er i Orden, og at Fyrene stadig er klart brændende.

Lodserne opkræver Bugserafgift.

1 Dagvagt og 2 Nattevagter, der fører Tilsyn med, at ingen sætter sig i ulovlig Besiddelse af de paa Havnens Grund oplagte Varer eller af Havnens der henliggende Redskaber og Inventarier m. m., samt Nattevagterne tillige med, at ingen Skade ved Storm sker paa de i Havnen for-tøjede Fartøjer; saafremt saadant kan befrygtes, har de derom at gøre Anmeldelse for den vagthavende Lods eller Havnefogeden, der træffer den videre fornødne Foranstaltning. Nattevagterne skal i øvrigt vaage over Ordenens Overholdelse paa Havnens Grund og passe Fyrene.

1 Kranfører og 1 Medhjælper til samme, der udfører alt Arbejde ved Havnens Kullosningskran og Sirene og udfører saa vidt muligt alt Vedligeholdelses- og Reparationsarbejde.

De nævnte Tjenestemænd lønnes saaledes:

Som Havnekasserer fungerer Byens Kommunekasserer, og som Havnens Bogholder og Sekretær for Havneudvalget fungerer Byens Kommunebogholder, til disses Lønning saa vel som til Lønningen af Kontrano-teringsassistenten yder Havnekassen til Kommunens Kasse $\frac{1}{3}$ af deres Lønninger.

Havnefogden: 2,808 Kr., stigende hvert 3die Aar med 264 Kr. til 3,600 Kr.
 Overlodsens: 3,888 Kr., stigende hvert 3die Aar med 264 Kr. til 4,680 Kr.
 3 Lodser: hver 3,264 Kr., stigende hvert 3die Aar med 264 Kr. til 4,056 Kr. (Hvad Lodserne af Skibene oppebærer i Trossepenge, deles lige mellem dem).

3 Vagtbetjente: hver 2,016 Kr., stigende hvert 3die Aar med 240 Kr. til 2,496 Kr.

Kranføreren: 3,264 Kr., stigende hvert 3die Aar med 264 Kr. til 4,056 Kr.
 Medhjælperen: 2,808 Kr., stigende hvert 3die Aar med 264 Kr. til 3,600 Kr.
 2 faste Arbejdere hver 1,700 Kr.

Til samtlige ovennævnte Tjenestemænd ydes Dyrtidstillæg og Konjunkturtillæg efter de til enhver Tid for Statens Tjenestemænd gældende Regler.

Samtlige Tjenestemænd ved Havnen ansættes og afskediges af Byraadet efter Indstilling fra Havneudvalget.

Havnens fast ansatte Tjenestemænd har Adgang til Pension i Overensstemmelse med de af Byraadet med Ministeriets Godkendelse fastsatte Regler for Pensionering af Kommunens Tjenestemænd.

De særlige Instruktioner for Havnens Tjenestemænd udfærdiges af Havneudvalget.

I § 12 indføres som 4de Stykke:

»Kranføreren fører en Journal over Kranens Arbejdsydelser og afleverer denne den 1ste i hver Maaned til Kommunekontoret til Brug ved Udskrivning af Regninger. Efter Udskrivningen tilbageleveres Journalen til Kranføreren.»

Hvilket herved tjenstlig meddeles til Efterretning.

P. M. V.

H o s k i æ r.

F. H. V. Bentsen.

Vedtægt

for

Paaligning og Opkrævning af kommunal Grundstignings- skyld.

§ 1.

Fra og med Skatteåret 1932—33 opkræves i Rønne Købstadkommune Grundstigningsskyld efter Reglerne i §§ 8 og 9 i Lov om kommunale Ejendomsskatter af 31te Marts 1926.

Udgangspunktet for Grundstigningens Fastsættelse er den afgiftspligtige Grundværdi, som ansættes for hver enkelt Ejendom ved den almindelige Vurdering pr. 1ste Januar 1927. Efter Foretagelsen af den almindelige Vurdering pr. 1ste Januar 1932 udfindes Grundstigningen for hver skattepligtig Ejendom ved at udregne, med hvilket Beløb den for Ejendommen ved denne Vurdering ansatte afgiftspligtige Grundværdi overstiger Ejendommens afgiftspligtige Grundværdi ved Vurderingen pr. 1ste Januar 1927.

Paa tilsvarende Maade ansættes Grundstigningen ved hver senere almindelige Vurdering (pr. 1ste Januar 1937, 1ste Januar 1942 o. s. v.) eller Omvurdering (jfr. Lovens § 8, 2de Stk., 1ste Pkt).

Ansættelse til Grundværdistigningsskyld foretages af Vurderingsmyndighederne.

§ 2.

I det Beløb, der i Medfør af § 1 fastsættes som Grundstigning pr. 1ste Januar 1932 for en Ejendom, fradrages et Beløb svarende til 15 % af den Grundværdi, til hvilken Ejendommen ansættes pr. 1ste Januar 1932. Endvidere fradrages det dobbelte af den Procent, med hvilken Grundværdien for samtlige Landets Ejendomme i Henhold til en af Indenrigsministeren derom udfærdiget Bekendtgørelse er steget siden den almindelige Vurdering pr. 1ste Januar 1927.

Det derved fremkomne Beløb for hele Ejendommen, afrundet opad til et Beløb i Kroner, der er deleligt med 100, er da Ejendommens afgiftspligtige Grundværdistigning indtil ny Beregning foretages i Henhold til den næste almindelige Vurdering eller den paagældende Ejendoms Omvurdering efter Loven.

§ 3.

Grundstigningsskylden opkræves med 10 pro mille aarligt af den afgiftspligtige Grundværdi.

Opkrævningen finder første Gang Sted i Skatteaaret 1932—33.

§ 4.

Grundstigningsskylden opkræves kvartalsvis samtidig med øvrige Kommuneskatter, der forfalder til Betaling den 1ste i hvert Kvartals 2den Maaned.

Sker Betalingen ikke inden en Maaned efter Forfaldsdagen, er Kommunalbestyrelsen berettiget til foruden Skattebeløbet at fordre Rente heraf $\frac{1}{2}$ % maanedlig for hver paabegyndt Maaned, inden Betaling sker.

Grundstigningsskylden bliver, saafremt Beløbet ikke er betalt inden en Maaned efter Forfaldsdagen, tilligemed paaløbne Renter efter lovlig Omgang at inddrive ved Udpantning.

§ 5.

Med Hensyn til Fritagelse for Eftergivelse af og Henstand med Erlæggelse af Grundstigningsskyld finder Reglerne i §§ 14—17 og 19 i Lov af 31te Marts 1926 Anvendelse.

Rønne Byraad, den 31te Januar 1927.

P. R. V.

Niels Nielsen.

Foranstaaende Vedtægt stadfæstes herved som gældende indtil videre.

Indenrigsministeriet, den 9de Marts 1927.

P. M. V.

F. Martensen-Larsen.

Topsee.

Stempelfri i Henhold til Skattedepartementets Skrivelse af 4de Januar 1928.
Bornholms Amt, den 6te Januar 1928.

Ove Koefoed.

Mellem **Rønne Byraad** paa Rønne Kommunes Vegne og **Egeby og Omegns Andels Elektricitetsselskab** er oprettet følgende

Overenskomst

om Levering af Elektricitet fra Rønne kommunale Elektricitetsværk.

1. Rønne Kommune — herefter kaldet Rønne — indgaar paa at levere Elektricitet til Egeby og Omegns Andels Elektricitetsselskab — herefter kaldet Aaker — og dette indgaar paa at aftage sit samlede Forbrug af Elektricitet fra Rønne.
2. Rønne bekoster Bygningen og den fuldstændige Montering af et Transformator-taarn til ovennævnte Forsyning, slutter Taarnet til Højspændingsledningen samt bekoster endelig Udbygning af Lavspændingsnettet til Forsyningsselskabets Aftagere. Anlæggets Driftsspænding er 380—220 Volt og Periodetallet c. 50. Anlægget ejes af Rønne, der tilser, vedligeholder og reparerer Ledningsnet og Maalere.
3. Til den i forrige § nævnte Udbygning af Ledningsnet yder Selskabets Aftagere een Gang for alle et Tilskud, der fastsættes til 32 Kr. pr. 1,000 Kr. Ejendomsskyld. De, der tegner sig inden 1ste Oktober d. A. med det Forbehold, at de slutter sig til inden 1 Aar, efter at Anlægget er sat i Drift, betaler ligeledes et Tilskud paa 32 Kr. pr. 1,000 Kr. Ejendomsskyld. Derimod vil de, der tegner sig senere, kun faa Tilslutning paa Vilkaar, der bliver fastsat af Rønne i Forening med Bestyrelsen.
4. For Elektriciteten betales en Pris af 40 Øre pr. K. W. T. for Kraft og 70 Øre pr. K. W. T. for Lys. Prisen stiger og falder med samme Beløb som den for Svalhøj, Klemensker m. fl. i Henhold til Normalkontrakten beregnede Produktionspris.
5. Saafremt Betaling for forbrugt Elektricitet ikke er erlagt senest 14 Dage efter Forfaldsdagen, er Rønne berettiget til at afbryde Tilførslen uden Varsel for vedkommende Restancedrager.
6. Forbrugere maa ikke installere Motorer med Størrelse over 15 H. K. uden efter indhentet Tilladelse fra Aaker og Rønne.
7. Aaker er indforstaaet med, at Rønne ikke paatager sig noget som helst Ansvar overfor Loven eller Elektricitetskommissionen for Udførelsen af

de Anlæg, som ikke ejes af Rønne, men at saadant Ansvar bæres af Aaker alene.

8. Ledningsanlæg og Installationer skal udføres og vedligeholdes af aut. eksam. Installatører og stedse holdes i forsvarlig Stand. Saafremt dette ikke sker, saaledes at der efter Rønnes Skøn er Fare forbundet med Anvendelsen af Anlægget, eller dette medfører Forstyrrelser i Leveringen af Elektricitet til andre Forbrugere, er Rønne berettiget til at bryde Forbindelsen.
9. Rønne kommunale Elektricitetsværks Funktionærer skal have uhindret Adgang til at foretage Undersøgelser og Maalinger af Installationerne, for saa vidt der af offentlige Myndigheder maatte blive paalagt Rønne noget Ansvar i saa Henseende.
10. Aaker forpligter sig til hvert Aar i Slutningen af Marts at indsende Opgørelse over Antallet og Størrelsen af H. K. og Lampesteder.
11. Aaker besørger selv de fornødne Anmeldelser til Arbejds- og Fabriks-tilsynet af de Motorinstallationer, som er underkastede Tilsyn derfra.
12. Rønne forpligter sig til efter bedste Evne at levere Aaker den fornødne Energimængde, men noget Ansvar eller Forpligtelse i Tilfælde af Driftsuheld paatager Rønne sig ikke udover Bestræbelsen for hurtigst muligt at rette Aarsagen til Forstyrrelsen.
13. Skulde det paa Grund af særlige Forhold være nødvendigt at rationere Forbruget, er Rønne berettiget til at reducere Aakers Forbrug i samme Forhold som Forbruget i Rønne.
14. Rønne forbeholder sig Ret til at afbryde Strømtilførslen paa Søn- og Helligdage paa de Tider af Døgnet, hvor Belysningen kan undværes, saaledes at man kan efterse Maskiner og Ledninger samt tilslutte nye Ledninger.
15. Aaker forpligter sine Forbrugere til i Tiden mellem Kl. 4—8 Efterm. i December og Januar og mellem Kl. 5—8 Efterm. i November Maa- ned ikke at anvende Motorer paa over 1 H. K. — herfra dog undtaget Motorer paa højst 5 H. K. til Haandværksbrug samt Motorer til automatisk virkende Pumper, Hakkelsemaskiner og Malkemaskiner. Rønne forbeholder sig dog Ret til ogsaa at kræve Motorerne — med ovennævnte Undtagelser — stoppet i Tiden mellem Kl. 5¹/₂—8 Efterm. fra 15de—31te Oktober.
16. Aaker har til enhver Tid Ret til at indgaa i Bornholms Højspændings- selskab for saa vidt Aaker maatte ønske det, saaledes at Aaker over- tager Hovedanlægget og betaler til Rønne Kommune, hvad Anlægget har kostet udover det ydede Bidrag og det Beløb, som Rønne har staaende i Anlægget, efter at der paa samme aarlig er afskrevet $3\frac{1}{3}\%$. Det Bidrag, som Foreningen i Henhold til § 3 skal yde, skal først indbetales af Foreningen til Rønne eet Aar efter, at Anlægget er sat i Drift, men forrentes i den Tid af Foreningen med samme Rente som Rønne betaler.

17. Nærværende Overenskomst er uopsigelig indtil 1ste Oktober 1950 og kan til den Tid og derefter af begge Parter opsiges med 1 Aars Varsel.
18. I Tilfælde af Søgmaal denne Kontrakt vedrørende gælder Reglerne i Retsplejelovens 41de Kapitel.

Saaledes indgaaet bekræftes.

Rønne, den 17de Oktober 1927.

For Rønne Byraad:
Niels Nielsen.

For Egeby og Omegns Andels
Elektricitetsselskab:

*Chr. Andersen. Peter Jensen.
Poul Kofoed. Konrad Lund.
H. A. Hansen.*

Samme Kontrakt er indgaaet med **Saxebo Andels Elektricitetsselskab.**

Stempelfri overenst. med Skattedep.
Skr. 29/11 1927.

Mellem Rønne Byraad paa Rønne Kommunes Vegne og Firmaet Møller & Handberg er oprettet følgende

Overenskomst

om Levering af Elektricitet til Hammerens Granitværk fra Rønne kommunale Elektricitetsværk.

1. Rønne Kommune — herefter kaldet Kommunen — indgaar paa at levere og Firmaet Møller & Handberg A/S — herefter kaldet Hammeren — indgaar paa at aftage en Del af sit Forbrug af Elektricitet fra Rønne.
2. Belastningen maa maksimalt ikke overstige 200 KW.
3. Hammeren forpligter sig til, saa længe denne Overenskomst ikke er lovligt opsagt, ikke at forsyne sig med Elektricitet andetsteds fra eller paa anden Maade end fra Rønne og de paa Hammeren forhaandenværende Dieselmotorer eller tilsvarende Kraftmaskiner, eller gaa over til anden Drivkraft, medmindre Rønne er ude af Stand til eller ikke ønsker at levere den nødvendige Strøm udover den kontraherede Mængde.
4. Rønne bekoster Bygningen af Højspændingsledningen til Transformatorens Højspændingsklemmer paa Granitværket; Levering og Montering af Transformatoren paa Granitværket samt Lavspændingsnettet tilligemed alt øvrigt Tilbehør til dette bekostes af Hammeren og er Rønne uvedkommende. Hovedmaaleren leveres dog af Rønne paa Hammerens Bekostning.
5. Saafremt Hammerens Forbrug i et Aar skulde blive saa ringe, at den for Elektriciteten erlagte Betaling med Fradrag af Udgiften til den Olie, der medgaar til Produktionen af det aftagne Kvantum er mindre end 6 % af Anlægsudgiften til Højspændingsnettets Stikledning til Hammeren, skal Hammeren godtgøre Kommunen denne Forskel.
6. For Elektriciteten betales en Pris, der er bestemt efter nedenstaaende Skala:

0— 25,000 KWh	15 Øre pr. KWh
0— 50,000	» 14 » » »
0— 75,000	» 13 » » »
0—100,000	» 12 « » »
0—200,000	» 11 » » »
over 200,000	» 10 » » »

Denne Pris er beregnet efter den nuværende Oliepris (Nettoprisen leveret paa Værket), der er 100 Kr. + Bonus 3 Kr. eller netto 97 Kr. pr. Ton. Dersom Olieprisen stiger eller falder 10 Kr. pr. Ton forhøjes eller nedsættes Prisen med 0,5 Øre pr. KWh. Afregningen foretages efter 10 Øre pr. KWh og eventuel Regulering sker ved Aarets Udløb.

7. Betalingen for forbrugt Elektricitet erlægges maanedvis. Maaleren aflæses den 1ste i hver Maaned af Hammeren, og Aflæsningen indberettes til Elektricitetsværket, og Forbruget i den forløbne Maaned forfalder til Betaling den 8de næstefter. Saafremt Betalingen for forbrugt Elektricitet ikke er erlagt 30 Dage efter Forfaldsdagen, er Rønne berettiget til at afbryde Tilførslen med et Varsel til Firmaets Hovedkontor i København af 8 Dage.
8. Hammeren forpligter sig til at anvende Motorer med et cosinus ϕ paa ikke mindre end 0,92.
9. Hammeren er indforstået med, at Rønne ikke paatager sig noget som helst Ansvar overfor Loven eller Elektricitetskommissionen for Udførelsen af de Anlæg, som ikke ejes af Rønne, men at saadant Ansvar bæres af Hammeren alene.
10. Ledningsanlæg og Installationer paa Hammeren skal stedse holdes i driftssikker og forsvarlig Stand. Saafremt dette ikke sker, saaledes at der efter Rønnes Skøn er Fare forbunden med Anvendelsen af Anlægget, eller dette medfører Forstyrrelser i Leveringen af Elektricitet til andre Forbrugere, er Rønne berettiget til at afbryde Forbindelsen. Rønne er dog ikke berettiget til at stille større Fordringer end Elektricitetskommissionen, hvorfor Hammeren kan indanke en saadan Afgørelse for denne.
11. Hammeren besørger selv de fornødne Anmeldelser til Arbejds- og Fabrikstilsynet af de Motorinstallationer, som er underkastet Tilsyn derfra.
12. Rønne forpligter sig til efter bedste Evne at levere Hammeren den fornødne Energimængde, men noget Ansvar eller Forpligtelse i Tilfælde af Driftsuheld paatager Rønne sig ikke udover Pligten til hurtigst muligt at rette Aarsagen til Forstyrrelsen.
13. Rønne forbeholder sig Ret til at afbryde Strømtilførslen paa Søn- og Helligdage, saa at man kan efterse Maskiner og Ledninger.
14. Hammeren forpligter sig til ikke uden efter nærmere Aftale med Elektricitetsværket at aftage Elektricitet til andet Brug end Lys i Tiden mellem Kl. 4¹⁵ og 8 Eftermiddag i December og Januar Maaned og mellem 5 og 8 i November. Dog forbeholder Rønne sig Ret til om nødvendigt ogsaa at udstrække denne Spærretid til mellem Kl. 5³⁰ og 8 Eftermiddag fra 15de til 31te Oktober.
15. Hammeren forpligter sig til at afbryde sin Transformator til Motorbrug uden for Arbejdstiden.
16. Rønne forpligter sig til at levere yderligere Strøm, hvis Hammeren maatte ønske dette, til Hammerens Granitværk eller andre af Selska-

bets Virksomheder paa Bornholm, saafremt Elektricitetsværket er i Stand dertil og til samme Pris og paa samme Vilkaar som ovenfor nævnt. Det samlede Forbrug afregnes og betales under eet efter den i Punkt 6 angivne Skala. Dette gælder dog kun, hvor Højspændingsledningen kan føres direkte til Virksomheden.

17. Forrentningen af hver Virksomheds Højspændingsstikledning beregnes efter samme Regler som i Punkt 5.
18. Denne Overenskomst træder i Kraft den 1ste Marts 1928 og kan af begge Parter opsiges med et Varsel af 1 Aar til enhver Tid, af Rønne dog først til Ophør den 1ste Marts 1935 og af Hammeren først til Ophør den 1ste Marts 1930.
19. I Tilfælde af Søgmaal denne Kontrakt vedrørende gælder Reglerne i Retsplejelovens 41de Kapitel.

Saaledes indgaet bekærftes.

For Rønne Byraad,
den 16de December 1927.

Niels Nielsen.

Rønne, den 16de December 1927.

Møller & Handbergs

Stenhuggerier og Stenbrud A/S.
Fr. Møller.

Stempel 120 Kr.

Obligation.

Underskrevne Byraad for **Rønne Købstadkommune** erkender herved, at Kommunen for kontant Laan til Bestridelse af Udgifterne ved Opførelse af et Ligkapel med Krematorium i Rønne er bleven skyldig til **Dansk Ligbrændingsforening** den Sum

60,000 Kr.

Disse Sexti Tusende Kroner henstaar hos Kommunen afdragsfri i de første 5 Aar, men tilbagebetales i Løbet af de derefter paafølgende 30 Aar med 2000 — To Tusende — Kroner aarlig, at erlægge med Halvdelen i hver ordinær Juni og December Termin, første Gang i December Termin 1932.

Den til enhver Tid skyldige Gæld forrentes indtil Betalingsdagen fra den 11te September 1927 at regne med 5 — fem — % p. a., hvilken Rente erlægges halvaarsvis bagud i hver ordinær Juni og December Termin, første Gang i December Termin 1927 for det da forløbne Tidsrum.

Indenrigsministeriet har i Skrivelse til Rønne Byraad af 2den Marts 1927 (K. K. J. Nr. 1596—1926) sanktioneret Optagelsen af Laanet paa de ovenangivne Vilkaar.

Saa vel Kapital som Rente betales portofrit paa Kreditors Kontor i København eller hvilket andet Sted heri Riget, der maatte blive opgivet.

Saaframt Afdrag eller Renter skulde udeblive udover den 18de i Terminsmaaneden, er Kreditor berettiget til straks at anse hele Gælden som forfalden til skadesløs Betaling.

Rønne Byraad, den 20de Juni 1927.

*Niels Nielsen, J. Jønsson, Chr. Thorsen, H. P. Reker,
O. H. Aagesen, N. C. Nielsen, Ludv. Rasch, Vald. Mogensen,
H. Kürstein, H. C. Jespersen, Andr. Kure, Chr. Møller,
M. Th. Bidstrup, P. M. Nielsen, Einar Fogh, Chr. Dam,
Marius V. Hansen.*



Regnskab

over

Rønne Kommunes

Indtægter og Udgifter

i Aaret 1926—27.



Til

Rønne Byraads Kasse- og Regnskabsudvalg.

Idet jeg hermed fremsender Regnskabet for Aaret 1926—27 over Kommunens Indtægter og Udgifter, skal jeg tillade mig at oplyse:

I. I Forhold til Budgettet stiller *Driftsregnskabet* sig saaledes:

	Mere end budgetteret Kr.	Mindre Kr.
Indtægtskonti:		
II. Renter af Kommunens Kapitaler	2551.85	
III. Indtægter af Ejendomme:		
a. Kommunens Skov	1949.23	
b. Gasværket	1292.31	
c. Vandværket		36592.85
d. Elektricitetsværket		41479.15
e. Badeanstalten	400.73	
f. Kødkontrollen	1054.30	
g. Lejeafgifter		2695.57
IV. Afgifter af faste Ejendomme		120.09
V. Afgifter og Kendelser	2548.51	
VIII. Tilskud fra Staten i H. t. Lov Nr. 85 af ¹⁵ / ₅ 1903	2145.00	
X. Andre Indtægter	1093.23	
XI. Paalignede Skatter	27902.31	
Mindreindtægt	39950.19	
	80887.66	80887.66

Udgiftskonti:	Mere end budgetteret Kr.	Mindre Kr.
I. Byens Bestyrelse i Almindelighed		740.56
II. Fattigvæsenet	7564.61	
III. Tilskud til Hjælpekassen og Arbejdsløsheds- kasserne	52195.52	
IV a. Aldersrente	13824.92	
IV b. Enkebørnsunderstøttelse		1122.92
V. Skolevæsenet	8247.00	
VII. Medicinalvæsenet	0	
VIII. Gader og Veje	3334.84	
IX. Byens Belysning	1366.45	
XI. Den offentlige Renlighed		3756.31
XII. Brandvæsenet	1265.42	
XIII. Indkvarteringsvæsenet		283.10
XIV. De offentlige Lystanlæg	579.36	
XV. Renter af Gæld		77761.28
XVI. Afskrivninger		87136.22
XIX. Bidrag til forskellige Institutioner	85.67	
XX. Bidrag til Amtsrepartitionsfonden		1374.36
XXI. Andre Udgifter		381.93
Mindreudgift	84092.89	
	172556.68	172556.68

Efter foranstaaende har der i Regnskabsaaret været en Mindreudgift af 84092.89 og en Mindreindtægt af 39950.19 hvorved fremkommer et Driftsoverskud af 44142.70 medens der intet Overskud var budgetteret.

Det bemærkes, at Renter af og Afdrag paa Værkernes og Alderdomshjemmets Gæld paa Budgettet er opført paa Udgiftskonto XV og XVI, medens de paa Regnskabet er opført paa Værkernes og Alderdomshjemmets Konti, hvorved de store Forskelle paa disse Konti fremkommer.

2. Status.

Nr. 20. De som solgte angivne Kommunekreditforeningsobligationer er til pari Kurs anvendt som Afdrag paa Gælden til Kreditforeningen.

Nr. 23. Jorder til Dyrkning og Bebyggelse:

Der er købt en Parcel Matr.-Nr. 264 s Markj. af Rentier H. Birch til Brug ved en Forlængelse af Zahrtmannsvej for Kr. 1200.00. Omkostningerne ved Købet har beløbet sig til Kr. 79.60. Desuden er Kr. 1848.00 overført fra Statuskonto Nr. 25 1925—26 Matr.-Nr. 1739 e Bygr.

Der er solgt en Parcel af Matr.-Nr. 191 b Markj. til Bornholms Lervarefabrik for Kr. 150.00.

Nr. 23. Bygninger med tilhørende Arealer:

a. Køb af Huse til Afhjælpning af Bolignøden:

Matr.-Nr. 438, Ll. Madsegade 19. Kr. 3500.00
 + Omkostninger ved Købet . . . — 124.35

Kr. 3624.35

Matr.-Nr. 330, Soldaterstræde 10, Kr. 5500.00
 + Omkostninger ved Købet . . . — 191.55

— 5691.55

Matr.-Nr. 296 c, Almegade 11, . . . Kr. 3500.00
 + Omkostninger ved Købet . . . — 299.23

— 3799.23

Matr.-Nr. 170. Vimmelskafte 22, Kr. 5400.00
 + Omkostninger ved Købet . . . — 196.75
 Istandsættelse af Huset og Omlavning til 2 Lejligheder — 1283.23

— 6879.98

Matr.-Nr. 267 a, Skarpegade 12 . . . Kr. 4993.75
 + Omkostninger ved Købet . . . — 100.00
 + Reparation paa Ejendommen . . . — 265.64

— 5359.39

Opførelse af 4 Træhuse ved Lundens Minde Vej

— 27199.89

Kr. 52554.39

Heraf er afholdt af Laan:

Af Grundfonden til Køb af
 Matr.-Nr. 296 e Kr. 3500.00
 Dollarlaan af 1925 til Opførelsen
 af Træhusene — 27199.89

b. Opførelse af Søbadeanstalt . . . — 21178.98

c. — » Toiletbygning ved
 St. Torv — 17136.41

d. Højspændingsledning til Klippe-
 løkken — 6433.41

e. Elektricitetsværkets Udvidelse . . — 180039.58

f. Højspændingsledning til Poulsker, — 54601.91

g. Nyt Anlæg og Boringer ved Sur-
 sænke Kr. 25864.99

der er afholdt af Vandværkets
 Fornyelsesfond og afskrevet . . — 25864.99

0

Litra b—e er afholdt af Dollarlaanet.

Kr. 331944.68

Nr. 24. Ikke afskrevne Udgifter vedr. Brolægnings-, Kloak- og Nødhjælpsarbejder m. m.

Tilgang i 1926—1927:

Omlægning af Søndergade	Kr.	17342.51
— » Krystalgade, Byledsgade og John-		
sens Tværvej	—	47924.06
— » Korsgade, Johnsensvej og Kandeg.	—	15820.69
Nødhjælpsarbejder i Rønne Plantage	—	3027.54
— Slagning af Skærver	—	3576.82
Opførelse af Huse i Absalons- og Egingsgade:		
Købesum for Grunden	Kr.	18902.00
Anlæg af Gade med Kloak	—	9028.70
Husenes Opførelsessum	—	162620.49
Samlet Udgift	Kr.	190551.19

Fragaar:

Statsboligfon-		
dens Tilskud	Kr.	11390.00
Salgssummen f.		
13 Huse	—	122241.00
3 ikke solgte		
Huse	—	27760.00
5 ubebyggede		
Parceller	—	6123.75

— 167514.75

		— 23036.44
Diverse	—	129.93

Kr. 110857.99

Disse Udgifter er afholdt dels af Dollarlaanet paa Kr. 200.000, og dels af Laan af Arbejdsløshedsfonden og Statsboligfonden.

Den samlede Gæld (inkl. Laan af egne Fonds) var:

Ultimo 1926—27	Kr.	4245525.37
— 1925—26	—	4170837.68
Forøgelse af Gæld	Kr.	74687.69

Rønne Kommunekontor, den 13de Oktbr. 1927.

H. Mogensen.

Foranstaaende Skrivelse tilstilles Byraadet.

Rønne Byraads Kasse- og Regnskabsudvalg, den 27de Oktbr. 1927.

P. U. V.

Niels Nielsen.

Driftsregnskab

Indtægt.	Regnskab Kr.	Budget Kr.
II. Renter af Kommunens Kapitaler	38551.85	36000.00
III. Indtægter af Ejendomme:		
a. Kommunens Skov	+ 650.77	÷ 2600.00
b. Gasværket	41913.75	40621.44
c. Vandværket	0.00	36592.85
d. Elektricitetsværket	33872.20	75351.35
e. Badeanstalten	400.73	0.00
f. Kødkontrollen	4294.30	3240.00
g. Lejeafgifter	11416.43	14112.00
	91246.64	167317.64
IV. Afgifter af faste Ejendomme	379.91	500.00
V. Afgifter og Kendelser ifølge Næringsloven m. fl. Love	24948.51	22400.00
VIII. Tilskud fra Staten i H. t. Lov Nr. 85 af 15/5 1903	8245.00	6100.00
X. Andre Indtægter	4303.23	3210.00
XI. Paalignede Skatter	943360.81	915458.50
	1111035.95	1150986.14

1926—27.

	Udgift.	Regnskab	Budget
		Kr.	Kr.
I. Byens Bestyrelse		62624.24	63364.80
II. Fattigvæsenet		77564.61	70000.00
III. Tilskud til Hjælpekassen og Arbejdsløsheds- kasser		130340.15	78144.63
IV a. Aldersrente		186718.38	172893.46
b. Enkebørnsunderstøttelse		4727.08	5850.00
V. Skolevæsenet		139397.00	131150.00
VI. Rets- og Politivæsenet		0	0
VII. Medicinalvæsenet		15385.46	15385.46
VIII. Gader og Veje		14334.84	11000.00
IX. Byens Belysning		23766.45	22400.00
XI. Den offentlige Renlighed		7171.69	10928.00
XII. Brandvæsenet		6385.42	5120.00
XIII. Indkvarteringsvæsenet		216.90	500.00
XIV. De offentlige Lystanlæg		4579.36	4000.00
XV. Renter af Gæld		105831.71	183592.99
XVI. Afskrivninger m. m. svarende til Afdrag paa Gæld		78827.58	165963.80
XIX. Bidrag til forskellige Institutioner		15778.67	15693.00
XX. Bidrag til Amtsrepartitionsfonden		176625.64	178000.00
XXI. Andre og uforudsete Udgifter		16618.07	17000.00
Overskud		44142.70	0
		<u>1111035.95</u>	<u>1150986.14</u>

Status

Aktiver.

	Kr.	Kr.	Kr.
1. De i Panteobligationer eller paa anden Maade anbragte Kapitaler, over hvilke der ikke kan disponeres uden Indenrigsministeriets Samtykke:			
a. En i Statskassen indestaaende, Rønne Arbejdshus i sin Tid tilfalden Kapital (uforandret)		642.00	
b. Den i Sparekassen indestaaende Kapital (Grundfonden) ultimo 1925—26	17570.91		
Hævet i 1926—27	13900.00		
		3670.91	
c. Panteobligation fra Andr. O. H. Jensen (uforandret)		1575.00	
d. Panteobligation fra Hjalmar Chr. Pedersen (uforandret)		1370.00	
e. Udlaan til Anker Andersen ult. 1925—26	1100.81		
Afdrag i 1926—27	100.00		
		1000.81	
f. Udlaan til Rønne Andels-Boligforen. (uforandret)		5000.00	
g. Panteobligation fra Ingeniør C. J. Kielberg ultimo 1925—26	4000.00		
Afdrag i 1926—27	2000.00		
		2000.00	
h. Panteobligation fra Orla Rasch Lau Ultimo 1925—26	2950.00		
Afdrag i 1926—27	2050.00		
		900.00	
i. Panteoblg. fra J. Chr. Willumsen: Ultimo 1925—26	600.00		
Afdrag i 1926—27	80.00		
		520.00	
k. Panteoblg. fra Former Terkelsen: Ultimo 1925—26	400.00		
Afdrag i 1926—27	200.00		
		200.00	
l. Andel i den bornholmske Jernbane (uforandret).		515380.11	
m. Udlaan til Arbmd. Viggo Jensen Ultimo 1925—26	500.00		
Tilgang i 1926—27	242.62		
		742.62	
Overføres		533001.45	

ultimo 1926—27.

Passiver.

	Kr.	Kr.	Kr.
1. Laan ultimo 1925—26 (Bilag 3) . . .		3732976.84	
Tilgang i 1926—27		267732.24	
		<u>4000709.08</u>	
Afdrag i 1926—27		161718.66	
		<u>3,838990.42</u>	
Indfrielse af:			
Laan af Enkefru Broen	2000.00		
— » Rentier A. Petersen	9000.00		
	<u>11000.00</u>		
			3827990.42
2. Midlertidigt Obligationslaan ult. 1925-26		200000.00	
Tilgang i 1926—27		100000.00	
		<u>300000.00</u>	
Indfriet i 1926—27		300000.00	
			0.00
3. Midlertidigt Laan af Bornholms Spare- og Laanekasse til Husene i Absalons- og Eginggade i 1926—27		57000.00	
Indfriet i 1926—27		57000.00	
			0.00
4. Laan til Kirkens Ombygn. ult. 1925-26		21168.79	
Afdrag i 1926—27		553.57	
		<u>20615.22</u>	
			20615.22
5. Afskrivningskonto ultimo 1925—26 .		550974.16	
Tilgang i 1926—27		147447.88	
		<u>698422.04</u>	
			698422.04
6. Pensionsfonden ultimo 1925—26 . .		170397.66	
Henlagte Renter, Tilskud og Bidrag i 1926—27		18363.40	
		<u>188761.06</u>	
			188761.06
7. Gasværkets Fornyelsesfond ult. 1925-26		187918.36	
Henlagt fra Driftsregnskabet		0	
		<u>187918.36</u>	
			187918.36
8. Elektricitetsværkets Fornyelsesfond ult. ultimo 1925—26		144563.92	
Anvendt til Værkets Udvidelse og overført til Kapitalkontoen		24009.49	
		<u>120554.43</u>	
			120554.43
9. Vandværkets Fornyelsesfond ult. 1925 —26		13451.97	
Henlagt fra Driftsregnskabet		14658.64	
		<u>28110.61</u>	
Anvendt til Opførelse af et nyt Anlæg og nye Boringer og overført som			
	<u>Overføres</u>	28110.61	5044261.53

Aktiver.

	Kr.	Kr.	Kr.
	Overført	533001.45	
n. Aktiv for den af Grundfonden til Kom-			
munen udlaante Kapital ult. 1925-26	4907.80		
Tilgang i 1926-27	2500.00		
	7407.80		
Afdrag i 1926-27	200.00		
		7207.80	
			540209.25
2. Aktiv hidrørende fra Overskud af ind-			
komne Kloakrefusioner, Spkb. Nr. 29715			
(uforandret)			2000.00
3. Aktiver tilhørende Pensionsfonden:			
a. Spkb. Nr. 1341 ultimo 1925-26	58471.07		
Tillagte Renter	3473.45		
	61944.52		
b. Kommunekreditforeningsoblg.			
(uforandret)	20000.00		
			81944.52
4. Udlaan til Fiskere ultimo 1925-26	102.87		
Afdrag i 1926-27	43.81		
			59.06
5. Tilgodehavende for Kloak- og			
Brolægningsrefusioner ult. 1925-26	8636.42		
Afdrag i 1926-27	2878.72		
			5757.70
6. Tilgodehavende for Kloakledninger i			
Søndre Landevej ult. 1925-26	2650.77		
Afdrag i 1926-27	1444.89		
			1205.88
7. Tilgodehavende for Brolægning af pri-			
vate Gader ultimo 1925-26	7912.03		
Afdrag i 1926-27	1518.45		
			6393.58
8. Tilgodehavende for Istandsættelse af			
»Bækken« ultimo 1925-26	4741.10		
Afdrag i 1926-27	2339.14		
			2401.96
9. Tilgodehavende for Brolægning af			
Vesetsgade:			
Tilgang i 1926-27			6425.12
10. Tilgodehavende for Brolægning af			
Johnsens Tværvej:			
Tilgang i 1926-27			5356.70
11. Tilgodehavende for Brolægning af			
Johnsensvej:			
Tilgang i 1926-27			6576.62
12. Tilgodehavende for Flisefortov i Søn-			
	Overføres		658330.39

Passiver.

	Kr.	Kr.	Kr.
Overført		28110.61	5044261.53
Afskrivning paa Konto »Bygninger ger m. tilh. Arealer		25864.99	2245.62
10. Skyldige Statsskatter ultimo 1925—26	6755.61		
Opkrævet i 1926—27	163059.16	169814.77	
Indbetalt i 1926—27		163159.58	6655.19
11. Depositakonto ultimo 1925—26		17265.39	
Tilgang i 1926—27		4738.26	
		22003.65	
Afgang i 1926—27		20601.58	1402.07
12. Passiv for et anonymt Legat			21192.00
13. Ikke udbetalt Offerafløsning, Menig- hedsudgifter og Kirkeskat ult. 1925-26 For meget paalignet i 1926—27		12722.15 1039.87	13762.02
14. Udgiftsrestancer ultimo 1925—26.		2881900.12	
Afgang i 1926—27		653635.25	2228264.87
Anm. Af forannævnte Beløb er fra 1ste April 1927 til Regnskabets Afslutning udbetalt og opført i Regn- skabet 1927—28 paa Kasse-Konto og Udgiftsrestance-Konto		2228264.87 <u>2228264.87</u>	
15. Overført Driftoverskud			44142.70
16. Kapitalformue ultimo 1925—26		877723.55	
Tilgang:			
a. Andel i Østifternes Kreditforenings Reservefonds Overskud pr. ¹¹ / ₁₂ 1926		4.56	
b. Kursgevinst ved Køb af Obligationer	4029.66		
c. Overført fra Elektricitetsværkets Fornyelsesfond	24009.49	28043.71	905767.26

Overføres 8267693.26

Aktiver.

	Kr.	Kr.	Kr.
Overført dergade, Korsgade, Slagtergade og Krystalgade:			658330.39
Tilgang i 1926—27			7803.60
13. Tilgodehavende for elektriske Husin- stallationer ultimo 1925—26		5779.43	
Afdrag i 1926—27		968.73	
		<hr/>	4810.70
14. Tilgodehavende for elektriske Led- ninger ved Sdr. Landevej:			
Tilgang i 1926—27			2392.00
15. Sparekassebog Nr. 26667 (ult. 1925-26)		380.58	
Hævet i 1926—27		380.58	
		<hr/>	0.00
16. Sparekassebog Nr. 22236 ult. 1925-26		100103.15	
Indsat i 1926—27		100564.99	
		<hr/>	
Hævet i 1926—27		200668.14	
		199793.22	
		<hr/>	874.92
17. Sparekassebog Nr. 1928 ult. 1925—26		50756.25	
Indsat i 1926—27		754.51	
		<hr/>	
Hævet i 1926—27		51510.76	
		51510.76	
		<hr/>	0.00
18. Folio Nr. 76 med Sparekassen ult. 1925—26		170.69	
Hævet i 1926—27		170.69	
		<hr/>	0.00
19. Folio med Handelsbanken ult. 1925-26		172862.20	
Indsat i 1926—27		2389871.83	
		<hr/>	
Hævet i 1926—27		2562734.03	
		2558604.33	
		<hr/>	4129.70
20. Kommune-Kreditforeningsobligationer ultimo 1925—26		8000.00	
Købt i 1926—27		19600.00	
		<hr/>	
Solgt i 1926—27		27600.00	
		26600.00	
		<hr/>	1000.00
21. Andelsbevis i Kommunernes Kulkon- tors Drifts- og Garantifond		10300.00	
Tilbagebetaling af Halvdelen i 1926—27		5150.00	
		<hr/>	5150.00
22. Aktier i Danske Gasværkers Tjære- kompagni (uforandret)			4000.00
23. Jorder til Dyrkning og Bebyggelse ult. 1925—26:			
a. Købstadens Skov		110000.00	
Overføres	110000.00		688491.31

Passiver.

Overført **Kr.** 8267693.26

_____ Overføres 8267693.26

Aktiver.

	Kr.	Kr.
Overført	110000.00	688491.31
b. Lystanlægget Matr.-Nr. 270 a Markj.	3000.00	
c. Østre Anlæg	10000.00	
d. Matr.-Nr. 153 b og 154 Markj.	9614.00	
e. Matr.-Nr. 1529, 191 b m. fl.	48289.50	
f. Matr.-Nr. 1514 m. fl.	32238.00	
g. Matr.-Nr. 269 i Markj. m. fl.	1418.00	
h. Matr.-Nr. 104 b og 105 b Markj.	13584.29	
Tilgang i 1926—27:		
Køb af Matr.-Nr. 264 s Markj.	1579.60	
Overf. Matr.-Nr. 1739 e fra Nr. 29	1848.00	
Afgang i 1926—27	231571.39	
Solgt Parcel af Matr.-Nr. 191 b	150.00	
		231421.39
24. Bygninger med tilhørende Arealer og Inventar (se Bilag 2) ultimo 1925 26	3577432.62	
Tilgang i 1926—27	357809.67	
	3935242.29	
Afgang i 1926—27	25864.99	
		3909377.30
25. Ikke afskrevne Udgifter vedrørende Bro-lægnings- og Kloakarbejder m. m. ult. 1925—26	103481.20	
Tilgang 1926—27	110857.99	
	214339.19	
Afskrivning i 1926—27	14270.78	
		200068.41
26. Gasværkets, Elektricitetsværkets og Vandværkets Beholdninger ult. 1925-26	37475.03	
Tilgang i 1926—27	15729.23	
		53204.26
27. Kommunekontorets Inventar ultimo 1925—26	18361.57	
Tilgang 1926—27	1280.00	
		19641.57
28. Aktiver tilhørende deponerede Kapitaler ult. 1925—1926	16903.28	
Tilgang i 1926—27	4738.26	
	21641.54	
Afgang i 1926—27	20239.47	
		1402.07
29. Matr.-Nr. 1739 e Bygr. indkøbt til senere Anlæg af en ny Gade ult. 1925—26	1848.00	
Overf. til Konto »Jorder til Dyrkning og Bebyggelse«	1848.00	
		0.00
30. Aktiv tilh. anonymt Legat		21192.00
31. Ikke berigtigede Forskud i H. t. Invalideforsikringslovens § 25	2254.00	
Overføres	2254.00	5124798.31

Passiver.

Overført Kr. 8267693.26

Overføres 8267693.26

Aktiver.

	Kr.	Kr.
Overført	2254.00	5124798.31
Berigtiget og overført i 1926—27	2254.00	
	<hr/>	0.00
32. Tilgodehavende for solgte Gasovne ult. 1925—26	1314.50	
Afdrag i 1926—27	1311.00	
	<hr/>	3.50
33. Opførelse af Huse i Absalonsgade og Eginsgade ult. 1925—26	9028.70	
Overført til Husenes Opførelseskonto	9028.70	
	<hr/>	0.00
34. 5 ubebyggede Parceller ved Absalons- og Eginsgade		6123.75
35. Panteobligationer i Husene i Absa- lons- og Eginsgade		9170.00
36. Ejendomme i Absalons- og Egins- gade: Matr.-Nr. 1232 a v (overtaget af Kom- munen)	9500.00	
Matr.-Nr. 1232 b h (solgt ved betin- get Skøde til Barber Jürgensen)	9100.00	
Matr.-Nr. 1232 b i (solgt ved betin- get Skøde til Matros Galthen)	9160.00	
	<hr/>	27760.00
37. Indtægtsrestancer ultimo 1925—26	3734392.76	
Afgang i 1926—27	708770.32	
	<hr/>	3025622.44
An m. Af foranstaaende Beløb	3025622.44	
er i Tiden fra $\frac{1}{4}$ 1927 til Regnskabets Afslutning indgaaet og opført i Regn- kabet 1927—28 paa Kasse-Konto og Indtægtsrestance-Konto	2843975.41	
saaledes at der stod som uberigtiget ved nærværende Regnskabs Afslutning	181647.03	
	<hr/>	
38. Kassebeholdning (se Bil. 5) ult. 1925-26	72319.88	
Tilgang i 1926—27	1895.38	
	<hr/>	74215.26
	<hr/>	8267693.26

Passiver.

Kr.

Overført 8267693.26

8267693.26

Specifikationer til Driftsregnskabet 1926—1927.

Indtægt.

	Regnskab.	Budget.
	Kr.	Kr.
II. Renter af Kommunens Kapitaler m. m.		
a. Renter af frugtbargjorte Kapitaler m. m.:		
1. Renter af en Rønne Arbejdshus tilfalden Kapital	25.68	
2. Renter af Grundfondens Kapital i Sparekassen	592.51	
3. Renter af andre Kapitaler	1169.71	
4. Renter af Udlæg til Kloakledninger og Brolægningssarbejder for Private	1253.80	
5. Andel i Amtskommunefondens Renter	3684.42	
	6726.12	6982.48
b. Renter af Kommunens Kassebeholdning	4059.99	3000.00
c. Strafrenter i Henhold til Lov N° 85 af $\frac{15}{5}$ 1903 § 27	12304.34	11017.52
d. Udbytte af Rønne-Nexø Jernbanen	15461.40	15000.00
	38551.85	36000.00
 III. Indtægter af Ejendomme, tilhørende Kommunen:		
a. Kommunens Skov:		
1. Salg af Skoveffekter	10796.25	7000.00
2. Do. af Ler	240.00	280.00
3. Leje af Jagten i Skoven.	120.00	120.00
	11156.25	7400.00
Fragaar Udgifter:		
1. Kulturarbejder	1125.00	800.00
2. Skovningsarbejder	3534.55	3000.00
3. Lønninger	3714.90	3860.80
4. Forskellige Arbejder	1155.93	1100.00
5. Vedligeholdelse af Bygninger	557.15	240.00
6. Skatter og Brandkontingent	439.73	450.00
7. Andre Udgifter	1279.76	549.20
	11807.02	10000.00
	÷ 650.77	÷ 2600.00
b. Gasværket:		
1. Gas til Byens Belysning	12179.10	11700.00
2. Salg af Gas:		
a. Kogegas	183300.82	175000.00
	183300.82	175000.00
Overføres	12179.10	186700.00

		Regnskab.	Budget.
		Kr.	Kr.
	Overført	183300.82	186700.00
b. Motorgas	13773.95	12179.10	8000.00
c. — til Elektrici-			
tetsværket	1591.76		800.00
		198666.53	
3. Salg af Biprodukter:			
a. Koks	79844.00		75375.00
b. Tjære	14786.08		6500.00
		94630.08	
4. Andre Indtægter		784.30	500.00
		306260.01	
			<u>277875.00</u>
Fragaar Udgifter:			
1. Lønninger		71781.47	68394.00
2. Kul, Olie m. v.:			
a. Kul	114893.20		
b. Olie m. v.	706.68		
c. Myremalm	525.00		
d. Vandafgift	1951.80		
e. Elektricitet	524.02		
		118600.70	125000.00
3. Vedligeholdelse af Maskiner og In-			
ventar:			
a. Ovne og Retorter	4032.87		
b. Maalere	1711.55		
c. Værktøj m. v.	2773.11		
		8517.53	10000.00
4. Vedligeholdelse af Bygninger		7149.73	2500.00
5. Do. af Ledninger:			
a. Hovedledninger	501.58		
b. Stikledninger	319.74		
		821.32	3000.00
6. Nyanskaffelser og Nyanlæg:			
a. Maalere	2061.53		
b. Nye Stikledninger	557.86		
c. Nye Hovedledninger	763.87		
d. Værktøj, Maskiner og			
Inventar	9020.71		
e. Opførelse af Materiale-			
skur og Bilgarage	1651.43		
f. Opførelse af Mur ved			
Jernbanelinien	988.56		
		15043.96	13000.00
7. Omkostninger ved Salg af Tjære:			
a. Køb af Tønder	2500.27		
b. Andre Udgifter	271.34		
		2771.61	1500.00
8. Andre og uforudsete Udgifter:			
a. Kontorholdsudgifter	1151.00		
Overføres	1151.00	224686.32	306260.01
			223394.00

		Regnskab.		Budget.
		Kr.	Kr.	Kr.
Overført	1151.00	224686.32	306260.01	223394.00
b. Skatter og Assurance	2693.13			
c. Andre Udgifter	7727.36			
d. Rabat paa Gas og Koks til arbejdsløse	1630.00			
		13201.49		6000.00
9. Renter af Laan		10509.96		
10. Afdrag paa Laan		15948.49		7859.56
			264346.26	237253.56
			41913.75	40621.44

Anm. Restgælden ultimo 1926—27 er
220174 Kr. 47 Øre.

c. Vandværket:

1. Vandafgift efter Assurance	42005.80		40000.00
2. Do. af Ekstrahaner	5749.17		5500.00
3. Do. » W. C.	9141.19		8500.00
4. Do. » Havevanding og efter Overenskomst	4075.63		4300.00
5. Do. efter Maaler	27794.27		20000.00
6. Do. af Næringsbrug	2147.25		2000.00
7. Do. » Byggeforetagender	294.60		500.00
8. Leje af Vandmaalere	1826.00		1500.00
9. Andre Indtægter	829.46		400.00
		93863.37	82700.00

Fragaar Udgifter:

1. Lønninger	11288.95		12050.68
2. Brændsel m. m.:			
a. Elektricitet	7930.26		
b. Olie m. m.	260.94		
		8191.20	9000.00
3. Vedligeholdelse:			
a. Hovedledninger	565.57		
b. Stikledninger	811.73		
c. Maalere	107.95		
d. Beholdere, Brønde og Filtre	5083.56		
e. Maskiner, Bygninger og Inventar	768.11		
		7336.92	8000.00
4. Andre Udgifter	2151.51		2500.00
5. Nyanskaffelser og Nyanlæg:			
a. Hovedledninger	6517.96		
b. Stikledninger	1442.61		
c. Maalere	729.82		

Overføres 8690.39 28968.58 93863.37 31550.68

	Kr.	Regnskab.		Budget.
	Kr.	Kr.	Kr.	Kr.
d. Maskiner, Bygninger og Inventar	8690.39 847.04	28968.58	93863.37	31550.68
		9537.43		3500.00
6. Renter af Vandværkets Laan . . .		23465.27		
7. Afdrag paa —		17233.45		
6. Henlæggelse til Fornylsesfonden .		14658.64		11056.47
			93863.37	46107.15
			0	36592.85

Anm. Restgælden ultimo 1926—27 er 433693 Kr. 67 Øre.

d. Elektricitetsværket:

1. Salg af Elektricitet:				
a. Lys	173034.02			
b. Motor	50104.82			
c. Oplandsforsyning	39908.24			
		263047.08		249940.00
2. a. Leje af Maalere	734.90			
b. Stikledningsarbejder	927.42			
c. Salg af Sikringer og Materiel	1454.26			
d. Andre Indtægter	463.16			
		3579.74		3600.00
			266626.82	253540.00
Fragaar Udgifter:				
1. Lønninger		56456.57		56200.00
2. Brændsel m. v.:				
a. Brændsel	43119.78			
b. Smøreolie	3166.05			
c. Tvist m. m.	463.60			
d. Vandafgift	2156.26			
		48905.69		41700.00
3. Vedligeh. af Maskiner og Inventar:				
a. Akkumulatorer	16791.58			
b. Maskiner og Tavler	3977.24			
c. Værktøj	443.16			
		21211.98		6500.00
4. Vedligeholdelse af Bygninger . . .		3005.88		5000.00
5. Vedligeholdelse af Ledninger m. v.:				
a. Ledninger	2464.49			
b. Maalere	220.34			
		2684.83		4000.00
6. Nyanskaffelser og Nyanlæg:				
a. Udvidelse af Lednings- nettet	3546.19			
b. Udvidelse af Stikled- ninger	2051.84			
Overføres	5598.03	132264.95	266626.82	113400.00

		Regnskab.		Budget.
		Kr.	Kr.	Kr.
	Overført	5598.03	132264.95	266626.82
c.	Værktøj og Inventar	1559.08		113400.00
d.	Maalere og Maalerledninger	5234.00		
			12391.11	15100.00
7.	Andre Udgifter:			
a.	Kontorudgifter	1334.12		
b.	Forsikringer	4723.52		
c.	Uforudsete Udgifter	4168.01		
			10225.65	9900.00
8.	Renter af Laan		39209.12	
9.	Afdrag paa —		38663.79	
8.	Henlagt til Fornylsesfonden		0.00	39788.65
				<u>178188.65</u>
			232754.62	
				<u>33837.00</u>
			<u>33872.20</u>	<u>38337.00</u>
Anm. Restgælden ultimo 1926—27 er 663575 Kr. 90 Øre.				
e.	Badeanstalten:			
1.	Indtægt ved Badning	7156.50		7075.00
2.	Tilskud fra Sparekassen	150.00		150.00
	Fragaar Udgifter:		7306.50	<u>7225.00</u>
1.	Løn til Bademesteren	4918.31		4958.40
2.	Brændsel og Belysning	756.49		800.00
3.	Skatter og Assurance	146.18		125.00
4.	Vedligeholdelse	429.40		400.00
5.	Uforudsete Udgifter	655.39		941.60
			6905.77	<u>7225.00</u>
			400.73	0
Anm. Udgiften til Renter af og Afdrag paa Laan i Aaret 1926-27 andrager 1780 Kr. 00 Øre. Fradrages dette Beløb hosstaaende Overskud bliver Underskuddet 1379 Kr. 27 Ø.				
f.	Kødkontrollen:			
	Kontrolafgift		10117.00	<u>9000.00</u>
	Fragaar Udgifter:			
1.	Lønninger	5179.05		5207.80
2.	Andre Udgifter	643.65		552.20
			5822.70	<u>5760.00</u>
			4294.30	<u>3240.00</u>
h.	Lejeafgifter:			
1.	Leje af Skovløberhusene		240.00	
2.	Do. » Matr.-Nr. 796 af Bygr.		180.00	
÷ a.	Skatter og Afgifter	33.34		
b.	Vedligeholdelse	12.25		
			45.59	
			134.41	
	Overføres		374.41	

	Regnskab.		Budget.
	Kr.	Kr.	Kr.
Overført		374.41	
3. Leje af Lokaler til Statspolitiet		466.67	
4. Leje af Bygningen ved Marie Koefoeds Vej Matr.-Nr. 689 a	2760.00		
÷ a. Skatter og Afgifter m. m.	519.74		
b. Vedligeholdelse	342.45		
	<u>862.19</u>		1897.81
5. Leje af Matr.-Nr. 656 af Bygr.	144.00		
÷ Skatter og Afgifter	31.93		
	<u>112.07</u>		
6. Leje af det tidligere Isolationshus	568.00		
÷ a. Skatter o. Afgifter mm.	135.21		
b. Vedligeholdelse	601.52		
	<u>736.73</u>		÷ 168.73
7. Leje af Matr.-Nr. 749 b af Bygr.	300.00		
÷ Skatter og Afgifter	21.53		
	<u>278.47</u>		
8. Leje af Matr.-Nr. 202 af Bygr.	588.00		
÷ a. Skatter og Afgifter	39.13		
b. Vedligeholdelse	53.80		
	<u>92.93</u>		495.07
9. Leje af Lille Sejersgaard	1128.00		
÷ a. Skatter og Afgifter	79.65		
b. Vedligeholdelse	145.08		
	<u>224.73</u>		903.27
10. Leje af Havelodder	2246.14		
÷ a. Skatter og Afgifter	246.88		
b. Andre Udgifter (Hegn og Vandledning)	3768.16		
	<u>4015.04</u>		÷ 1768.90
11. Leje af Jordlodder	1432.50		
÷ a. Skatter	7.50		
b. Andre Udgifter	67.00		
	<u>74.50</u>		1358.00
Overføres		<u>3948.14</u>	

	Regnskab.		Budget.
	Kr.	Kr.	Kr.
	Overført		3948.14
12. Leje af Lokaler til Biblioteket		4733.33	
÷ Vedligeholdelse		1.10	
		<hr/>	4732.23
13. Leje af Matr.-Nr. 505 og 507 af Bygr.		228.00	
÷ a. Skatter	43.00		
b. Vedligeholdelse	21.25		
		<hr/>	64.25
		<hr/>	163.75
14. Leje af Lokaler til Lysbadeanstalt		1325.00	
÷ a. Afgifter	9.90		
b. Vedligeholdelse	221.69		
		<hr/>	231.59
		<hr/>	1093.41
15. Leje af Matr.-Nr. 270 a af Bygr.		312.00	
÷ a. Skatter og Afgifter	28.65		
b. Vedligeholdelse	70.80		
		<hr/>	99.45
		<hr/>	212.55
16. Leje af Matr.-Nr. 187 Bygr.		96.00	
÷ a. Skatter og Afgifter	13.10		
b. Vedligeholdelse	11.00		
		<hr/>	24.10
		<hr/>	71.90
17. Leje af Møllegade 44		332.00	
÷ a. Skatter og Afgifter	83.26		
b. Vedligeholdelse	428.69		
		<hr/>	511.95
		<hr/>	÷179.95
18. Leje af Vimmelskafte 22		260.00	
÷ a. Skatter og Afgifter	4.23		
b. Vedligeholdelse	82.46		
		<hr/>	86.69
		<hr/>	173.31
19. Leje af Ll. Madsegade 19		300.00	
÷ a. Skatter og Afgifter	9.65		
b. Vedligeholdelse	82.27		
		<hr/>	91.92
		<hr/>	208.08
20. Leje af 4 Træhuse		962.50	
÷ Skatter og Afgifter		106.66	
		<hr/>	855.84
21. Leje af Soldaterstr. 10		315.00	
÷ Skatter og Afgifter		3.20	
		<hr/>	311.80
	Overføres		<hr/>
			11591.06

	Regnskab.		Budget.
	Kr.	Kr.	Kr.
Overført		11591.06	
22. Leje af Almegade 11	270.00		
÷ a. Skatter og Afgifter	21.40		
b. Vedligeholdelse	423.23		
	444.63		
		÷174.63	
		11416.43	14112.00
IV. Afgifter af faste Ejendomme:			
a. Faste aarlige Afgifter, som ved Salg af kommunale Ejendomme ere paalagte disse		379.91	500.00
b. Andre Afgifter		0	5.00
		279.91	500.00
V. Afgifter og Kendelser ifølge Næringsloven af 29de Decbr. 1857 m. fl. Love:			
a. Kendelser for Næringsadkomster		3408.00	2700.00
b. Afgift for Brændevinshandel og Udskænkning efter Beværterlovens § 40	8856.25		
Fragaar Statskassens Andel	1113.12		
		7743.13	7700.00
c. Afgift iflg. Beværterlovens § 22		60.00	50.00
d. Afgift efter Næringslovens § 29, 3. Stk.		10.00	500.00
e. Indtægt ifølge Lov af $\frac{1}{3}$ 1889 om Handelsregistre m. v.		46.00	30.00
f. Indtægt ifølge Lov af $\frac{18}{4}$ 1925 om Hundeafgift m. v.		3694.50	2000.00
g. Indtægt af frivillige Svendeprøver		18.00	20.00
h. Indtægt ifølge Lov af $\frac{1}{4}$ 1922 om Afgift af off. Forestillinger m. v.		9051.58	8500.00
i. Jagttegn i H. t. Lov om Jagten af $\frac{30}{6}$ 1922		817.30	900.00
k. Afgift i Henh. til Politivedtægt § 11		100.00	
l. Afgift af Motorkøretøjer	37285.35		
Indbetalt til Statskassen	37285.35		
		0	
		24948.51	22400.00
VIII. Tilskud fra Staten i H. t. Lov Nr. 85 af $\frac{15}{5}$ 1903			
		8245.00	6100.00
IX. Koncessionsafgifter			
		0	0
X. Andre Indtægter:			
a. $\frac{1}{4}$ pCt. Afgift ifl. Reglement for Købstædernes Fattigvæsen af $\frac{5}{7}$ 1803 § 42 Nr: 3, jfr. Lov om Afgifter af frivillige Auktioner over Handelsvarer af			

	Regnskab.		Budget
	Kr.	Kr.	Kr.
^{20/3} 1868		141.23	200.00
b. Skolemulkter		22.91	100.00
Andre Bøder		263.00	200.00
Bøder i H. t. Lov om Folkeregistre		110.00	300.00
c. Bygningsgebyrer		692.76	600.00
d. 1. Statskassens Tilskud til Forrentning af og Afdrag paa de til nye Skolebygninger optagne Laan		1560.00	1560.00
2. Statskassens Tilskud i H. t. Skolelovens § 6, 1. Stk.		0	
3. Refusion fra Kirken for Afdrag paa Kirkelaanet		553.57	0
4. Afgift af Benzintanke paa Gaderne		200.00	250.00
5. Andel i Overskud af Den midlertidige kommunale Laanekasse		733.76	
6. Andre Indtægter		26.00	
		<hr/>	<hr/>
		4303.23	3210.00
XI. Paalignede Skatter:			
a. Ejendomsskatter:			
1. Grundskyld	1898.00		
2. Ejendomsskyld	16539.90		
		<hr/>	
		35437.90	35200.00
b. Skat af Aktieselskaber i H. t. Lov Nr. 73 af ^{20/3} 1924	30190.89		
÷ Andre Kommuners Andel	6012.48		
		<hr/>	
		24178.41	21800.00
c. Skat til Kommunen som Erhvervskommune i H. t. Lov Nr. 73 af ^{20/3} 1924		4385.48	7100.00
d. Dækningsafgift af Statens Ejendomme i Henh. t. Lov Nr. 83 af ^{31/3} 1927		879.13	
e. Personlig Kommuneskat	957830.50		
Nedsættelse ifølge Skatte- raadskendelser	919.00		
	<hr/>		
	956911.50		
Fradrag efter Lov Nr. 73 af ^{20/3} 1924 § 14	2473.22		
		<hr/>	
		954438.28	917358.50
Fragaar:		1019319.20	981458.50
Eftergivne og uerholdelige Restancer		75958.39	66000.00
		<hr/>	<hr/>
		943360.81	915458.50

Udgift.

I. Byens Bestyrelse i Almindelighed:

1. Lønninger m. v.:			
a. Lønninger	25739.17		
b. Pensioner og Pensions- fondstilskud	10384.55		
		<hr/>	
		36123.72	37114.80
Overføres	36123.72		37124.80

		Regnskab. Kr.	Kr.	Budget. Kr.
	Overført	36123.72		37124.80
2. Udgifter til Skatters Paaligning og Opkrævning	13870.52			
Fragaar:				
Statskassens Godtgørelse for Opkrævning af Statsskatter	1983.23			
Gebyrer for Udpantninger	3621.85			
	<u>5605.08</u>			
		8265.44		5500.00
3. Kontorholdsudgifter:				
a. Kommunekontoret	5564.68			7500.00
b. Bygningsinspekt. Kontor	1237.67			700.00
	<u>6802.35</u>			
4. Vedligeholdelse af Kontorlokaler:				
a. Rengøring	2361.21			2000.00
b. Brændsel og Belysning	1071.93			2000.00
c. Andre Udgifter	551.19			400.00
	<u>3984.33</u>			
5. For Benyttelse af Raadhuset		150.00		150.00
6. Andre Udgifter:				
a. Avertissementer, Tryksager m. v.	4457.92			5000.00
b. Revision	2600.00			2000.00
c. Andre Udgifter	240.48			1000.00
	<u>7298.40</u>			
			62624.24	
			<u>62624.24</u>	<u>63364.80</u>

II. Fattigvæsenet:

1. Lønninger og Pensioner:				
a. Andel i l. Fuldmægtigens				
Løn	4015.00			
Pensionsfondstilskud	168.80			
	<u>4183.80</u>			
b. Undersøgerens Løn	4665.00			
Pensionsfondstilskud	187.80			
	<u>4852.80</u>			
Heraf udreder:				
Aldersrenten $\frac{1}{3}$	1617.60			
Hjælpekassen $\frac{1}{6}$	808.80			
	<u>2426.40</u>			
		<u>2426.40</u>		
			6610.20	6627.23
Overføres			<u>6610.20</u>	<u>6627.23</u>

		Regnskab.	Budget.
		Kr.	Kr.
	Overført	6610.20	6627.23
2. Udgifter ved Trængendes Forsørgelse:			
a. Forsørgelsesanstalten:			
1. Løn til Bestyreren	2895.71		
Pensionsfondstilskud	186.30		
	<hr/>	3082.01	
2. Forplejning		5931.60	
3. Beklædning		539.47	
4. Vask		254.03	
5. Medicin og Læge		264.90	
6. Vedligeholdelse af Bygninger og Inventar		2336.13	
7. Brændsel og Belysning		1683.82	
8. Skatter o. Brandkonting.		509.20	
9. Andre Udgifter		1463.01	
	<hr/>	16064.17	
Fragaar:			
10. Takstmæssig Betaling	7282.80		
11a. Lejeindtægt (Husvilde)	58.71		
11b. Andre Indtægter	157.50		
	<hr/>	7499.01	
		8565.16	
12. Arbejdsvirksomheden:			
Indtægt:			
a. Af Industrien	2.00		
b. Landbruget og Haven	12320.33		
	<hr/>	12322.33	
Udgift.			
1. Indkøb af Materiale til Industrien	0		
2. Udgifter ved Landbruget, derunder Vedligeholdelse af Landbrugets Bygninger	8001.94		
3. Flidsgodtgørelse	511.07		
	<hr/>	8513.01	
		÷ 3809.32	
		4755.84	÷ 3900.00
3. Egne Fattiges Forsørgelse:			
a. Almindelig Understøttelse		9245.58	
b. Plejebørn		5280.73	
c. Patienter i Sygehuse samt Medicin		3647.43	
d. I Forsørgelsesanstalt		3106.85	
e. Alimentationsbidrag	9438.82		
÷ Tilbagebetalt	4568.32		
	<hr/>	4870.50	
	<hr/>	26151.09	11366.04
Overføres		26151.09	2727.23

	Regnskab.		Budget.
	Kr.	Kr.	Kr.
Overført	26151.09	11366.04	2727.23
f. Refusioner til fremmede Kommuner:			
1. København, Frederiksberg og Gentofte . . .	5002.88		
2. Købstæder	4841.21		
3. Sognekommuner (undtagen Gjentofte) . . .	3069.82		
	<u>12913.91</u>		
		39065.00	41000.00
4. Fremmede Fattiges Forsørgelse:			
a. Almindelig Understøttelse	35238.10		
b. Plejebørn	2744.50		
c. Patienter i Sygehuse . . .	2096.00		
d. I Forsørgelsesanstalt . . .	4078.80		
e. Hjemsendelse o. forskellige Understøttelser	488.46		
	<u>44645.86</u>		
		24500.00	
5. Værgeraadsudgifter	5229.81		
÷ Statens Andel	3539.23		
÷ Refusioner fra fremmede Kommuner og private	789.85		
	<u>4329.08</u>		
		900.73	
6. Understøttelser, der ikke har Fattighjælps Virkning:			
a. Sindssyge	11503.23		
b. Aandssvage	2840.17		
c. Blinde og Døvstumme	2469.90		
d. Epileptikere	2590.90		
e. Vanføre og Lemlæstede	1176.69		
f. Tuberkuløse o. kirtelsvage	1709.20		
g. Begravelseshjælp	859.10		
h. Jordemoderhjælp	110.00		
i. Lægehjælp	2378.90		
k. Fortsat Sygekassehjælp § 63, 1.	6084.20		
l. Kronisk syge, § 63, 2—4	16989.80		
m. Hjælp efter Tuberkulose	539.77		
n. Do. Epidemiloven	51.00		
o. Do. Ulykkesforsikringslovens § 23, 3	241.00		
p. Do. Invalidforsikringslovens § 26	1267.50		
q. Do. Arbejdsløshedslovens § 16, 2	76.50		
	<u>50887.86</u>		
		146865.49	
Fragaar Refusioner:			
Amtsrepartitionsfonden	30787.49		
Overføres	30787.49	146865.49	68227.23

	Regnskab.		Budget.
	Kr.	Kr.	Kr.
Overføres	30787.49	146865.49	68227.23
Refusioner fra andre Komm.	21659.94		
— » private o. andre	4392.55		
Indkrævede Bidrag til Hustru og Børn	5765.93		
Amtsrepartitionsfondens Andel i Udgifterne til sindssyge, aandsvage og andre abnorme paa Anstalter	7859.92		
	<hr/>	70465.83	
		76399.66	
7. Kontorholdsudgifter		868.27	200.00
8. Andre Udgifter		296.68	1572.77
		<hr/>	<hr/>
		77564.61	70000.00
III. Tilskud til Hjælpekassen og Arbejds-			
løshedskasser m. v.:			
a. Tilskud til Hjælpekassen:			
I Henhold til Hjælpekasseloven af 29. April 1913	63514.85		
Heri fragaar Statens Tilskud for 1925-26	4945.00		
	<hr/>	58569.85	36844.63
b. Udgifter til Sygekasser (jfr. særlig Sygekasseloven af 10de Maj 1915, ændret ved Lov af 6te Maj 1921):			
1. Kontante Tilskud til Sygekasser	1500.00		
2. Refusion til anerkendte Sygekasser for kronisk syge	972.00		
3. Tilskud til Betaling af Medlemsbidrag til anerkendte Sygekasser	876.35		
4. Befordring af Sygekassemedlemmer	287.10		
	<hr/>	3635.45	2400.00
c. Udgifter ifølge Lov om Invalidforsikring af 6. Maj 1921:			
1. Tilskud til Invalidforsikringsfonden efter Lovens § 5, sidste Stk.	7433.00		
2. Forskud paa Invaliderende efter Lovens § 25	13125.63		
Heri fragaar Refusioner:			
Fra Invalideforsikringsfonden.	3739.00		
Overført til 1927			
—28	7145.63		
	<hr/>	10884.63	
	<hr/>	2241.00	
3. Bidrag til Rentenydere over 62 Aar efter Lovens § 27	4975.03		
Heri fragaar: Refusioner fra andre Kommuner	1675.04		
	<hr/>	3299.99	
	<hr/>	12973.99	9700.00
Overføres		75179.29	48944.63

	Regnskab.		Budget.
	Kr.	Kr.	Kr.
		75179.29	48944.63
Anm. Overført Fattigudgifter i Henh. til Invalideforsikringsloven opføres under Konto II, 2 eller 3.			
d. Udgifter ifølge Lovgivningen om Arbejdsanvisning og Arbejdsløshedsforsikring m. m. (jfr. Lov 4de Marts 1924):			
1. Tilskud til Betaling af Medlemsbidrag til Arbejdsløshedskasser	0		200.00
2. Tilskud til Arbejdsløshedskasser (jfr. Lovens § 16, 3die Stk.)	20759.91		25000.00
3. Tilskud til Hjelpekassen i Anledning af ekstraordinær Arbejdsløshed (Lovens § 31 Iste Stk.)	98007.91		
Heri fragaar: Tilskud fra Staten efter § 31, 1. Stk.	63606.96		
	<u>34400.95</u>		
		55160.86	4000.00
		<u>130340.15</u>	<u>78144.63</u>
IV. 1. Aldersrente:			
a. Rente:			
1. Personer, som bor og er forsørgelsesberettiget i Rønne		348029.92	373500.00
2. Refusioner til fremmede Kommuner		15751.06	20000.00
3. Personer, som bor i Rønne og er forsørgelsesberettiget i fremmede Komm. Refusioner fra andre Kommuner	84487.53		
Refusioner i Henhold til Aldersrentelovens § 6, 4.	507.71		
	<u>63873.36</u>		
		20614.17	20750.00
		<u>384395.15</u>	<u>414250.00</u>
Refusion fra Staten		<u>224230.50</u>	<u>241645.81</u>
		160164.65	172604.19
b. »De gamles Hjem«:			
1. Lønninger	8920.40		8031.80
2. Husholdningen	29075.68		33872.00
3. Brændsel og Belysning	14084.50		12000.00
4. Beklædning	50.75		1000.00
5. Læge og Medicin	4091.43		4000.00
6. Vask og Rengøring	3687.48		1500.00
7. Vedligeholdelse af Bygninger og Inventar	4420.20		1000.00
8. Andre Udgifter	2801.95		4596.20
	<u>67132.39</u>		<u>66000.00</u>
Overføres	67132.39	160164.65	66000.00

	Overført	Regnskab. Kr.	Kr.	Budget. Kr.
Fragaar:		67132.39	160164.65	66000.00
9. Takstmæssig Betaling:				
23392 Belægningsdage à 3,30 Kr.	77193.60			
1845 Belægningsdage à 3,60 Kr.	6642.00			
Indbetalt af private for Ophold	800.00			
		84635.60		81440.00
		÷ 17503.21		÷ 15440.00
10. Renter af Laan	23289.43			(opt. paa Kto. XV og XVI)
11. Afdrag paa do.	11045.35			
		34334.78		
			16831.57	
c. Brændsel til Aldersrentnydere:				
Ydet Brændselshjælp til Al- dersrentnydere i Komm.	9756.66			
Refusion til fremmede Komm.	325.00			
		10081.66		
Refusion f. fremmede Komm.		1470.00		
		8611.66		
Refusion fra Staten	2000.00			
Do. Rest 1925—26	599.00			
		2599.00		
			6012.66	12000.00
d. Andre Udgifter:				
1. Andel i 1. Fuldmægtigens Løn og Pensionering		2091.90		
2. Andel i Undersøgerens do.		1617.60		
			3709.50	3729.27
			186718.38	172893.46
IV. 2. Understøttelse til Børn af Enker:				
a. Understøttelser til Enker i Kommunen		9926.66		12000.00
b. Refusion til fremmede Kommuner		1087.50		1500.00
			11014.16	13500.00
Heri fragaar Refusion fra fremmede Kommuner		1560.00		1800.00
		9454.16		11700.00
Statens Andel for Aaret 1926—27		4727.08		5850.00
		4727.08		5850.00
V. Skolevæsenet:				
1. a Lønninger	152673.62			
Fragaar Statskassens Tilskud	70872.22			
		81801.40		79319.80
2. a Løn til Pedellerne	7444.80			7900.00
b Tilsyn med Oversiddere.	250.00			250.00
Overføres	7694.80	81801.40		87469.80

	Regnskab.		Budget.	
	Kr.	Kr.	Kr.	
	Overført	7694.80	81801.40	87469.80
c Tilsyn med Samlingerne		250.00		250.00
d Vikarløn		1766.59		1030.20
			9711.39	
3. Tilskud til private Skoler			200.00	200.00
4. Kontorholdsudgifter				100.00
5. Undervisningsmidler			10002.15	8500.00
6. Vedligeholdelse af Bygninger og Inventar			7189.46	5300.00
7. Brændsel og Belysning			9479.28	10000.00
8. Vandafgift, Skatter og Brandkontingent			3229.65	4550.00
9. Renholdelse af Skolelokaler			9399.42	9500.00
10. Skolekøkkenet			968.51	1300.00
11. Anlæg af en ny Skolehave			1658.04	550.00
12. Forskellige Udgifter			6710.62	2400.00
13. Ungdomsskolen		795.69		
Fragaar Statstilskud og Indskrivnings-		597.00		
gebyr			198.69	
			140548.61	
Fragaar: Skolepenge fra Knudsker			1151.61	
Kommune				
			139397.00	131150.00
VI. Rets- og Politivæsenet			0	0
VII. Medicinalvæsenet:				
1. Tilskud til Bornholms Sanatorium . . .			15385.46	15385.46
			15385.46	15385.46
VIII. Gader og Veje:				
1. Lønninger og Pensioner			0	0
2. Byens Gader:				
a. Nye Arbejder:				
Omlægning af Vesetsgade		13825.12		
Fragaar:				
Overført fra 1925—26		7400.00		
Grundejernes Tilskud		6425.12		
		13825.12		
		0		
c. Alm. Vedligeholdelser		11128.75		10000.00
d. Køb af Jord til Udvidelse				
af Gader og Veje		7012.50		
			18141.25	
3. Byens Veje:				
a. Almindelige Vedligeholdelser			491.64	500.00
4. Tilskud til Brolægning af Jernbanevej			600.00	
og -plads			463.95	500.00
5. Kloakarbejder				
	Overføres		19696.84	11000.00

	Regnskab.	Budget.
	Kr.	Kr.
Overført	19696.84	11000.00
Fragaar Andel i Motorafgiften	5362.00	0
	<u>14334.84</u>	<u>11000.00</u>
IX. Byens Belysning:		
1. Gasforbrug	12207.90	11700.00
2. Lygtetænderne	9000.00	8900.00
3. Vedligeholdelse af Brændere og Net	1524.50	1600.00
4. Nye Lygter	1034.05	0
5. Andre Udgifter	0	200.00
	<u>23766.45</u>	<u>22400.00</u>
X. Begravelsesvæsenet	0	0
XI. Den offentlige Renlighed:		
1. Renholdelse af Byens Gader og Veje	4741.17	5728.00
2. Snekastningen m. v.	0	2000.00
3. Den offentlige Renovations Udførsel:		
a. Renovatørernes Løn	6511.50	6738.00
b. Afhenterne	8078.59	8462.00
c. Anskaffelse og Vedligeholdelse af Materiel	2028.30	2000.00
d. Tilsyn	100.00	400.00
e. Andre Udgifter	322.88	400.00
	<u>17041.27</u>	<u>25728.00</u>
Fragaar Afgift for Tøndernes Afhøntning	14610.75	14800.00
	<u>2430.52</u>	
4. Andre Udgifter	0	0
	<u>7171.69</u>	<u>10928.00</u>
XII. Brandvæsenet:		
1. Lønninger og Pensioner	4048.98	4300.00
2. Vedligeholdelse af Brandrekvisitter	879.23	600.00
3. Vedligeholdelse af Bygninger	74.66	300.00
4. Andre Udgifter	2978.91	1200.00
	<u>7981.78</u>	<u>6400.00</u>
Fragaar:		
Havnens Tilskud	1596.36	1280.00
	<u>6385.42</u>	<u>5120.00</u>
XIII. Indkvarteringsvæsenet	216.90	500.00
XIV. De offentlige Lystanlæg:		
1. Vedligeholdelsesudgifter	4716.26	4000.00
Fragaar:		
Sparekassens Tilskud	100.00	
Math. P. Marker og Hustrus Legat	36.90	
	<u>136.90</u>	
	<u>4579.36</u>	<u>4000.00</u>

	Regnskab.		Budget.
	Kr.	Kr.	Kr.
XV. Renter af Gæld:			
1. Bornholms Spare- og Laanekasse . . .		403.38	
2. Do.		88.37	
3. Do.		90.96	
4. Nationalbanken		2212.41	
5. Livsforsikringsselskabet »Hafnia« . . .		10803.26	
6. Amtskommunefonden		477.41	
7. Statskassen til Fiskerilaan		2.73	
8. Bornholms Spare- og Laanekasse . . .		3065.28	
9. Do.		164.77	
10. Sjællands Stifts offentlige Midler . . .		1160.55	
11. Do.		1363.93	
12. Kommune-Kreditforeningen		3617.17	
13. Bornholms Spare- og Laanekasse . . .		3685.95	
14. Statsanstalten for Livsforsikring . . .		8837.25	
15. Bornholms Spare- og Laanekasse . . .		60.57	
16. Kommune-Kreditforeningen		1782.50	
17. Bornholms Spare- og Laanekasse . . .		936.08	
18. Statsanstalten for Livsforsikring . . .		1165.21	
19. Bornholms Spare- og Laanekasse . . .		177.76	
20. Enkefru Broen		50.00	
21. Kommune-Kreditforeningen		6615.60	
22. Rentier A. Pedersen		330.00	
23. Rønne Havn		85.00	
24. Dansk Folkeforsikringsanstalt	11706.25		
Fragaar Rentetilskud fra Staten . . .	4427.75		
		<hr/>	
		7278.50	
25. Bornholms Spare- og Laanekasse . . .		1461.62	
26. Do.		420.38	
27. Do.		2537.50	
28. Do.		325.00	
29. Avlsbruger H. Petersen		125.00	
31. Østifternes Kreditforening		37.47	
32. Do.		3.50	
33. Bornholms Spare- og Laanekasse . . .		16.88	
34. Dollarlaanet		25461.70	
35. Det engelske Sterlinglaan	51040.39		
Fragaar Rentetilskud fra Staten . . .	4660.72		
		<hr/>	
		46379.67	
36. Statslaan til Alderdomshjemmet . . .		6041.27	
39. Andel i Sterlinglaanet		2925.00	
40. Laan af Handelsbanken til Køb af Ejen-			
dommen Matr.-Nr. 935		2179.38	
41. Laan af Sterlinglaanets Midler		5250.00	
42. 1. Andel i Dollarlaan af 1925		36699.64	
43. Statslaan til div. Gade- og Kloakarbejder		124.06	
45. Københ. Handelsbanks Filial, midler-			
tidigt Laan		6316.66	
46. Overtagelse af Laan ved Køb af Matr.-			
270 a og 286 b:			
	<hr/>	<hr/>	
Overføres		190759.37	

	Regnskab.	Budget.
	Kr.	Kr.
Overført		
a. Bornholms Spare- og Laanekasse .	53.89	190759.37
b. Fhv. Best. J. P. Kjøller	30.63	
	84.52	
47. 2. Andel i Dollarlaan af 1925		11413.89
48. Bornholms Spare- og Laanekasse Laan i Ejend. Matr.-Nr. 330		2.91
49. Bornholms Spare- og Laanekasse Laan ved Køb af Matr.-Nr. 296 c		12.95
53. Bornholms Spare- og Laanekasse Laan ved Køb af Matr.-Nr. 170		25.60
54. Bornh. Landbo-Spare- og Laanekasse i Aakirkeby Laan ved Køb af Matr.-Nr. 267 a		6.25
		202305.49
Fragaar:		
Overført til Gasværkets, Vandværkets, Elektricitetsværkets og De gamles Hjem's Konti		96473.78
		105831.71 183592.99

XVI. Afskrivninger og Henlæggelser:

(Afdrag paa Gæld)

1. Laan Nr. 1. Bornh. Spare- og Laane- kasse	1696.62
2. » » 2. Do.	311.63
3. » » 3. Do.	309.04
4. » » 4. Nationalbanken	3997.59
5. » » 5. Livsforsikringsselsk. »Haf- nia«	10196.74
6. » » 6. Amtskommunefonden	522.59
7. » » 7. Statskassen til Fiskerilaan	43.81
8. » » 8. Bornh. Spare- og Laane- kasse	8184.72
9. » » 9. Do.	260.23
10. » » 10. Sjællands Stifts offentl. Midler	2339 45
11. » » 11. Do.	2136.07
12. » » 12. Kommune-Kreditforenin- gen	13033 36
13. » » 13. Bornh. Spare- og Laane- kasse	2089.05
14. » » 14. Statsanstalten for Livs- forsikring	8412.75
15. » » 15. Bornh. Spare- og Laane- kasse	300.00
16. » » 16. Kommune-Kreditforenin- gen	2494.20
Overføres	56327.85

	Regnskab.	Budget.
	Kr.	Kr.
	56327.85	
17. Laan Nr. 17. Bornh. Spare- og Laane- kasse	481.42	
18. » » 18. Statsanstalten for Livsfor- sikring	1384.79	
19. » » 19. Bornh. Spare og Laane- kasse	800.00	
20. » » 21. Kommune-Kreditforenin- gen	11200.00	
21. » » 23. Rønne Havn	100.00	
22. » » 24. DanskFolkeforsikringsan- stalt	8500.00	
23. » » 25. Bornh. Spare- og Laane- kasse	489.18	
24. » » 26. Do.	220.88	
25. » » 27. Do.	2000.00	
26. » » 30. Grundfonden	200.00	
27. » » 31. Østifternes Kreditforening	8.83	
28. » » 32. Do.	58.08	
29. » » 33. Bornh. Spare- og Laane- kasse	50.00	
30. » » 34. Andel i det amerikanske Dollarslaan	23440.00	
31. » » 35. Andel i Sterlinglaanet	26792.86	
32. » » 36. Statslaanet til Alderdoms- hjemmet	1398.73	
33. » » 39. Andel i Sterlinglaanet	9285.72	
34. » » 40. Laan af Handelsbanken til Køb af Ejend. Matr.- Nr. 935	1500.00	
35. » » 41. Laan af Sterlinglaanets Midler	16666.67	
36. » » 43. Statslaan til diverse Gade- og Kloakarbejder	118.65	
37. » » 46. Laan til Køb af Matr.- Nr. 270 a og 286 b	695.00	
Fraaar:	<u>161718.66</u>	
Overført til Gasværkets, Vandværkets, Elektricitetsværkets og De gamles Hjem's Konti	82891.08	
	<u>78827.58</u>	<u>165963.80</u>
XIX. Bidrag til forskellige Institutioner .	<u>15778.67</u>	<u>15693.00</u>
XX. Bidrag til Amtsrepartitionsfonden .	<u>176625.64</u>	<u>178000.00</u>
XXI. Andre og uforudsete Udgifter:		
1. Forsikringer	2902.72	4000.00
Overføres	<u>2902.72</u>	<u>4000.00</u>

	Regnskab.		Budget.
	Kr.	Kr.	Kr.
Overført		2902.72	4000.00
2. Foranstaltninger til Rotternes Udryd-			
delse		3968.00	3000.00
3. Andre Udgifter		7537.02	10000.00
4. Udgifter ved Folkeregisteret		188.10	
5. Foranstaltninger mod Bolignøden		417.50	
6. Udgifter ved Valg		1604.73	
		<u>16618.07</u>	<u>17000.00</u>

Bilag 2.

Bygninger med tilhørende Arealer og Inventar.

	Værdi ult.	Afgang	Tilgang i	Værdi ult.
	1925—26.	1926—27.	1926—27.	1926—27.
	Kr.	Kr.	Kr.	Kr.
1. Kommuneskolen, Centralbi-				
lioteket og Lysbadeanstal-				
ten, Matr.-Nr. 525	109125.01			109125.01
2. Kommuneskolen, » 1498 b	669990.92			669990.92
3. Fattiggaarden Matr.-Nr. 241 a,				
251, 252, 253, 254, 255, 256 a,				
258 b og 268 a af Markj., af				
Areal c. 34 Tdr. Land	67885.49			67885.49
4. »De gamles Hjem« Matr.-Nr.				
271 a Markj.	480898.66			480898.66
5. Arbejdshuset (det gamle Fat-				
tighus) Matr.-Nr. 689	8000.00			8000.00
6. Gasværket	461493.80			461493.80
7. Vandværket	554074.29	25864.99	25864.99	554074.29
8 a. Elektricitetsværket	903484.50		186472.99	1089957.49
b. Højspændingsledning til				
Povlsker			54601.91	54601.91
9. Varmtvandsbadeanstalten	26247.03			26247.03
10. Sprøjtehuset, Matr.-Nr 240	1600.00			1600.00
11. — — — — — 531	2500.00			2500.00
12. Parcellen Matr.-Nr. 21 n i				
Knudsker	765.72			765.72
13. Matr.-Nr. 964 af Bygr.	1400.00			1400.00
14. — — — — — 796 » —	2300.00			2300.00
15. — — — — — 656 » —	1700.00			1700.00
16. En paa Matr.-Nr. 689 opført				
2-Etages Bygning	56083.89			56083.89
17. Matr.-Nr. 749 b af Bygr.	6000.00			6000.00
18. — — — — — 47 af Markj. m. fl.	18007.40			18007.40
	Overføres	3371556.71	25864.99	266939.89
				3612631.61

	Værdi ult. 1925—26. Kr.	Afgang 1926—27. Kr.	Tilgang i 1926—27. Kr.	Værdi ult. 1926—27. Kr.
Overført	3371556.71	25864.99	266939.89	3612631.61
19. Matr.-Nr. 202 af Bygr.	7187.00			7187.00
20. — 187 —	500.00			500.00
21. — 371 h —	21000.00			21000.00
22. — 505 og 507	3000.00			3000.00
23. — 271 c (Isolations- huset)	10000.00			10000.00
24. Kommunekontoret, Matr.-Nr. 935	65621.39			65621.39
25. Matr.-Nr. 270 a og 286 b	6200.00			6200.00
26. Søbadeanstalten			21178.98	21178.98
27. Toiletbygning v. St. Torv			17136.41	17136.41
28. 4 Træhuse ved Lundens Minde			27199.89	27199.89
29. Matr.-Nr. 438 af Bygr.			3624.35	3624.35
30. — 330 » —			5691.55	5691.55
31. — 296 c » —			3799.23	3799.23
32. — 170 » —			6879.98	6879.98
33. — 267 a » —			5359.39	5359.39
34. Inventar til Skoler	21500.00			21500.00
35. — » Fattiggaard	15000.00			15000.00
36. — » Gasværk	10000.00			10000.00
37. — » Elektricitetsværk	7000.00			7000.00
38. — » Vandværk	27079.77			27079.77
39. — » Badeanstalt	1787.75			1787.75
40. Brandredskaber	10000.00			10000.00
I alt	3577432.62	25864.99	357809.67	3909377.30

Matr.-Nr. 7 n, 11 b, 12 h, 15 c, 27 b, 81 a og 81 b af Bygrundene og Matr.-Nr. 271 b og 318 b af Markjorderne henligge som Spadserestier og opføres derfor ikke med nogen Værdi.

Bilag 3.

Kommunens Laan.

	Gæld 1/4 1926. Kr.	Tilgang 1926—27. Kr.	Afdrag 1926—27. Kr.	Gæld 31/3 1927. Kr.
1. Bornh. Spare- og Laanekasse	10504.42		1696.62	8807.80
2. Samme	2311.16		311.63	1999.53
3. Samme	2350.55		309.04	2041.51
4. Nationalbanken	66061.93		3997.59	62064.34
5. Livsforsikringsselsk. »Hafnia«	256716.85		10196.74	246520.11
6. Amtskommunefonden	12064.65		522.59	11542.06
7. Statskassen til Fiskerilaan	102.87		43.81	59.06
8. Bornh. Spare- og Laanekasse	83767.95		8184.72	75583.23
9. Samme	4183.76		260.23	3923.53
10. Sjællands Stifts offentl. Midler	23788.93		2339.45	21449.48
11. Samme	27806.72		2136.07	25670.65
12. Kommune-Kreditforeningen	92533.36		13033.36	79500.00
13. Bornh. Spare- og Laanekasse	87244.99		2089.05	85155.94
14. Statsanstalten for Livsforsikr.	223013.50		8412.75	214600.75
15. Bornh. Spare- og Laanekasse	1500.00		300.00	1200.00
16. Kommune-Kreditforeningen	39794.20		2494.20	37300.00
17. Bornh. Spare- og Laanekasse	22144.58		481.42	21663.16
18. Statsanstalten for Livsforsikr.	29473.21		1384.79	28088.42
19. Bornh. Spare- og Laanekasse	4150.00		800.00	3350.00
20. Enkefru Broen	2000.00		2000.00	0.00
21. Kommune-Kreditforeningen	148000.00		11200.00	136800.00
22. Rentier A. Pedersen	9000.00		9000.00	0.00
23. Rønne Havn	2150.00		100.00	2050.00
24. Dansk Folkeforsikr.-Anstalt	236250.00		8500.00	227750.00
25. Bornh. Spare- og Laanekasse	29353.34		489.18	28864.16
26. Samme	8462.23		220.88	8241.35
27. Samme	51250.00		2000.00	49250.00
28. Samme	6500.00			6500.00
29. Rentier A. Petersen	2500.00			2500.00
30. Grundfonden	4907.80		200.00	4707.80
31. Østifternes Kreditforening	886.55		8.83	877.72
32. Samme	58.08		58.08	0.00
33. Bornh. Spare- og Laanekasse	350.00		50.00	300.00
34. Andel i Dollarlaanet	468800.00		23440.00	445360.00
35. Do. i Sterlinglaanet	857371.42		26792.86	830578.56
36. Statslaan til Opførelse af Alderdomshjem	121170.70		1398.73	119771.97
37. Kommunens Grundfond		2500.00		2500.00
38. Samme				
39. Kort Sterlinglaan til Indfrielse af Gælden til »Danmark«	51071.42		9285.72	41785.70
Overført	2989595.17	2500.00	153738.34	2838356.83

	Gæld ¼ 1926. Kr.	Tilgang 1926—27. Kr.	Afdrag 1926—27. Kr.	Gæld ¾ 1927. Kr.
Overført	2989595 17	2500.00	153738.34	2838356.83
40. Andel i Dollarlaan af 1925	610000.00			610000.00
41. Laan af Sterlinglaanets Midler	91666.67		16666.67	75000.00
42. Do. af Handelsbanken til Køb af Ejend. Matr.-Nr. 935	40000.00		1500.00	38500.00
43. Statslaan til diverse Gade- og Vejarbejder		7000.00	118.65	6881.35
44. Midlertidigt Laan af Køben- havns Handelsbank	200000.00	100000.00	30000.00	
46. Laan overtaget ved Køb af Matr.-Nr. 270 a og 286 b	1715.00		695.00	1020.00
47. 2. Andel i Dollarlaan		200000.00		200000.00
48. Laan overtaget ved Køb af Matr.-Nr. 330		1400.00		1400.00
49. Laan overtaget ved Køb af Matr.-Nr. 296 c		632.24		632.24
50. Laan af Bornholms Spare- og Laanekasse ved Opførelse af Huse i Absalons- og Egin- gade		57000.00	57000.00	0
51. Statslaan til Omlægning af Søndergade		20000.00		20000.00
52. Statslaan til Istandsættelse af »Bækken«		11000.00		11000.00
53. Laan overtaget ved Køb af Matr.-Nr. 170		1000.00		1000.00
54. Laan overtaget ved Køb af Matr.-Nr. 267 a		3100.00		3100.00
55. Statsboligfondslaan til Kom- munens Huse i Absalons- og Eginsgade		9100.00		9100.00
56. Laan af Bornholms Spare- og Laanekasse til samme		12000.00		12000.00
	<u>3932976.84</u>	<u>424732.24</u>	<u>529718.66</u>	<u>3827990.42</u>

Bilag 4.

Kautions- og Garantiforpligtelser pr. $31\frac{1}{3}$ 1927.

	Tilladelsens Dato.	Oprindelige Beløb. Kr.	Rest $31\frac{1}{3}$ 1927. Kr.
A. Havnen.			
1. Garanti for Laan af Statsanstalten for Livsforsikring til Havnens Udvidelse	$31\frac{1}{1}$ 1910	200000.00	158995.33
2. Do. for Laan af Kommunekreditforeningen til Havnens Udvidelse	$30\frac{1}{12}$ 1910	300000.00	140000.00
3. Do. for Laan af Bornholms Spare- og Laanekasse i Rønne til Erhvervelse af en Bygning paa Havnens Grund.	$22\frac{1}{11}$ 1913	9889.31	4244.89
4. Do. for Andel i det amerikanske Dollarslaan til Havnens Udvidelse	$21\frac{1}{5}$ 1921	500000.00	380000.00
5. Do. for Laan af Handelsbankens Filial i Rønne til Kulkranen	$1\frac{1}{8}$ 1921	380000.00	228000.00
6. Do. for Andel i det engelske Sterlinglaan	$20\frac{1}{9}$ 1922	412000.00	364914.32
7. Do. for Laan i Bornholms Spare- og Laanekasse	$31\frac{1}{5}$ 1922	150000.00	130000.00
8. Do. for do.	$17\frac{1}{3}$ 1923	40000.00	33000.00
9. Do. for Laan i Sparekassen for København og Omegn til Bølgebryderne	$23\frac{1}{5}$ 1923	600000.00	560375.99
10. Do. for Andel i Sterlinglaan	$6\frac{1}{6}$ 1925	35000.00	26250.00
11. Do. for Laan af Bornholms Spare- og Laanekasse til Bølgebryderne	$23\frac{1}{5}$ 1923	200000.00	195386.56
12. Do. for Andel i Dollarslaan af 1925	$27\frac{1}{1}$ 1926	40000.00	40000.00
B. Kirken.			
13. Garanti for Laan af Stiftsmidlerne til Kirkens Ombygning	$20\frac{1}{1}$ 1918	30000.00	24820.06
14. Do. do.	$10\frac{1}{5}$ 1917	17000.00	14508,74
C. Boligforanstaltninger.			
15. Kaution for Laan i Bornholms Spare- og Laanekasse med 3. Prioritet i Matr.-Nr. 63 b Bygr., tilhørende Arbmd. N. H. Kjøbek	$7\frac{1}{10}$ 1919	2200.00	1750.00
16. Do. for Laan i Bornholms Spare- og Laanekasse med 2. Prioritet i Matr.-Nr. 1232 t Bygr., tilhørende Telefonarbejder Hjalmar Stretton	$18\frac{1}{2}$ 1920	6500.00	5200.00
17. Do. for Laan i do. med 2. Prioritet i Matr.-Nr. 1232 u Bygr., tilhørende Fru Karen Mørch	$18\frac{1}{2}$ 1920	6500.00	5200.00
Overføres		2929189.31	2312645.89

	Tilladelsens Dato.	Oprindelige Beløb. Kr.	Rest 31/3 1927. Kr.
Overført		2929189.31	2312645.89
18. Do. af Laan af Statslaanefonden med 2. Prioritet i Matr.-Nr. 357 x Bygr., tilhørende Skomager Chr. M. Jørgensen	16/4 1918	5100.00	4641.31
19. Do. for do. af do. med do. i Matr.-Nr. 357 y Bygr., tilh. Fabrk. Th. Andersen	16/4 1918	5100.00	4646.43
20. Do. for do. i do. med 2. Prioritet i 357 z Bygr., tilh. Skræder A. Grankvist	16/4 1918	5100.00	4641.31
21. Do. for do. af do. med do. i Matr.-Nr. 1483 c. Bygr., tilh. Cigarfabrikant J. V. Johansens Enke	16/4 1918	5100.00	4641.31
22. Do. for do. af Statslaanefonden med 2. Prioritet i Matr.-Nr. 1484 d Bygr., tilh. fhv. Fabrikant Joh. P. Klapp	16/4 1918	5100.00	4641.31
23. Do. for do. af Bornholms Laane- og Diskontobank med 2. Prioritet i Matr.-Nr. 552 d af Bygr., tilh. Bygmester Johs. Hansen	6/3 1922	25000.00	19600.00
24. Do. for do. af Bornholms Spare- og Laanekasse med 2. Prioritet i Matr.-Nr. 228 b af Bygr., tilh. Arbmd. Rudolf Andersen	27/2 1923	1800.00	1390.00
25. Do. af Laan af Statslaanefonden med 2. Prioritet i Matr.-Nr. 1232 ae, tilh. Skrædersvend Marius A. L. Marcher	8/11 1922	2500.00	2392.85
26. Do. do. Matr.-Nr. 1232 af, tilh. Telefonmontør Carl P. N. Mortensen	»	2500.00	2392.85
27. Do. do. Matr.-Nr. 1232 ag, tilh. Typograf Otto M. V. Petersen	»	2500.00	2392.86
28. Do. do. Matr.-Nr. 1232 ah, tilh. Maskinsnedker Axel Th. Nielsen	»	2500.00	2392.86
29. Do. do. Matr.-Nr. 1025 c, tilh. Kioskejer Karl Olsen	3/8 1925	3500.00	3464.56
		<u>2994989.31</u>	<u>2369883.54</u>

Bilag 5.

Kassebe-

Indtægt.

	Kr.	Kr.	Kr.
Beholdning fra forrige Aar			924812.52
Renter af Kommunens Kapitaler		38551.85	
Indtægt af Ejendomme		91246.64	
Afgifter af faste Ejendomme		379.91	
Afgifter og Kendelser		24948.51	
Tilskud fra Staten		8245.00	
Koncessionsafgifter		0	
Andre Indtægter		4303.23	
Paalignede Skatter		943360.81	
		<hr/>	1111035.95
Forbrug af Aktiver:			
Afdrag paa Panteobligationer		4430.00	
Do. » Fiskerilaan		43.81	
Do. » Laan af Grundfonden		200.00	
Do. » Kloak-, Fortovs- og Brolæg- ningsrefusioner		6662.75	
Do. » Brolægning af private Gader		1518.45	
Do. » elektriske Husinstallationer		968.73	
Salg af Kommunekreditforeningsobliga- tioner		26600.00	
Afdrag paa Gasovne		3311.00	
		<hr/>	43734.74
Optagne Laan			424732.24
Vandværkets Fornyelsesfond:			
Henlæggelse fra Driftsregnskabet			14658.64
Henlagte Renter, Tilskud og Bidrag med Fradrag af Pensioner, vedrørende Pen- sionsfonden			18363.40
Ikke budgetterede Indtægter:			
Menighedsudgifter, Kirkeskat m. v. mere opkrævet end udbetalt			1039.87
Kursgevinst ved Køb af Obligationer			4029.66
		<hr/>	2542407.02
Overføres			

holdningen.

Udgift.

	Kr.	Kr.	Kr.
Byens Bestyrelse i Almindelighed		62624.24	
Fattigvæsenet		77564.61	
Tilskud til Hjælpekassen og Arbejdsløshedskasserne		130340.15	
Aldersrenten		186718.38	
Understøttelse til Børn af Enker		4727.08	
Skolevæsenet		139397.00	
Rets- og Politivæsenet		0	
Medicinalvæsenet		15385.46	
Gader og Veje		14334.84	
Byens Belysning		23766.45	
Begravelsesvæsenet		0	
Den offentlige Renlighed		7171.69	
Brandvæsenet		6385.42	
Indkvarteringsvæsenet		216.90	
De offentlige Lystanlæg		4579.36	
Renter af Gæld		105831.71	
Bidrag til forskellige Institutioner		15778.67	
Do. » Amtsrepartitionsfonden		176625.64	
Andre og uforudsete Udgifter		16618.07	
		<hr/>	988065.67
Afdrag paa Laan			78827.58
Do. » Kirkelaan			553.57
Indfrielse af midlertidige Laan			357000.00
— » andre Laan			11000.00
Forøgelse af Aktiver:			
Køb af Matr.-Nr. 264 f Markj.		1579.60	
Køb af Kommunekreditforeningsobligationer		19600.00	
Udlaan		242.62	
Laan af Grundfonden		2500.00	
Indsat paa Sparekassebog tilhørende Pensionsfonden		3473.45	
		<hr/>	27395.67
Overføres			1462842.49

Indtægt.

	Kr.	Kr.	Kr.
			2542407.02
Overført			2254.00
Berigtigede Forskud paa Invaliderente .			
Hævet paa Sparekassebog tilh. Grund-			
fonden		13900.00	
Hævet paa Sparekassebog № 22236 . .	199793.22		
Indsat » — » —	100564.99		
		99228.23	
Hævet » — № 1928	51510.76		
Indsat » — » —	754.51		
		50756.25	
Hævet » — № 26667		380.58	
— » Folio № 76 i Sparekassen . .		170.69	
— » — i Handelsbanken	2558604.33		
Indsat » — i —	2389871.83		
		168732.50	
			333168.25
Indbetalt Halvdelen af Indestaaende i			
Kommunernes Kulkontors Drifts- og			
Garantifond			5150.00
Salg af Parcel af Matr.-Nr. 191 b			150.00
Saldo ult. 1925—26 paa Konto Opf. af			
Huse v. Absalons- og Eginggade over-			
ført til Opførelseskontoen			9028.70
Andel i Østifternes Kreditforenings Re-			
servefond			4.56
			<u>I alt 2892162.53</u>

Rønne Byraads Kasse- og
Niels Nielsen. O. H. Aagesen.

Udgift.

	Kr.	Kr.	Kr.
			Overført
Vandværkets Udvidelse			1462842.49
Elektricitetsværkets do.			25864.99
Køb af 5 Beboelseshuse		{	186472.99
Opførelse af Toiletbygn. ved St. Torv .			54601.91
— » Søbadeanstalten			25354.50
— » Træhuse ved Lundens Minde			17136.41
Ikke budgetterede Udgifter:			21178.98
Tilgang paa Kloak- og Brolægningsarb. .			27199.89
Do. » Elektr.- og Brolægningsref. .			110857.99
Forøgelse af Kommunekontorets Inventar			28554.04
Kommunens Huse i Absalonsgade og			1280.00
Eginsgade			27760.00
Kommunens Pant i Huse i Absalons- og			
Eginsgade			9170.00
5 ubebyggede Parceller			6123.75
Indkomst- og Formueskat			100.42
Deposita			362.11
Tilgang af Lagerbeholdning			15729.23
Kassebeholdning:			
Kontant		74215.26	
Indtægtsrestancer ÷ Udgiftsrestancer . .		797357.57	
		<hr/>	871572.83
		<hr/>	
			I alt 2892162.53
		<hr/>	

Rønne Kommunekontor, den 13de Oktbr. 1927.

H. Mogensen.

Regnskabsudvalg, den 27de Oktbr. 1927.

J. Jønsson. P. M. Nielsen. H. C. Jespersen.

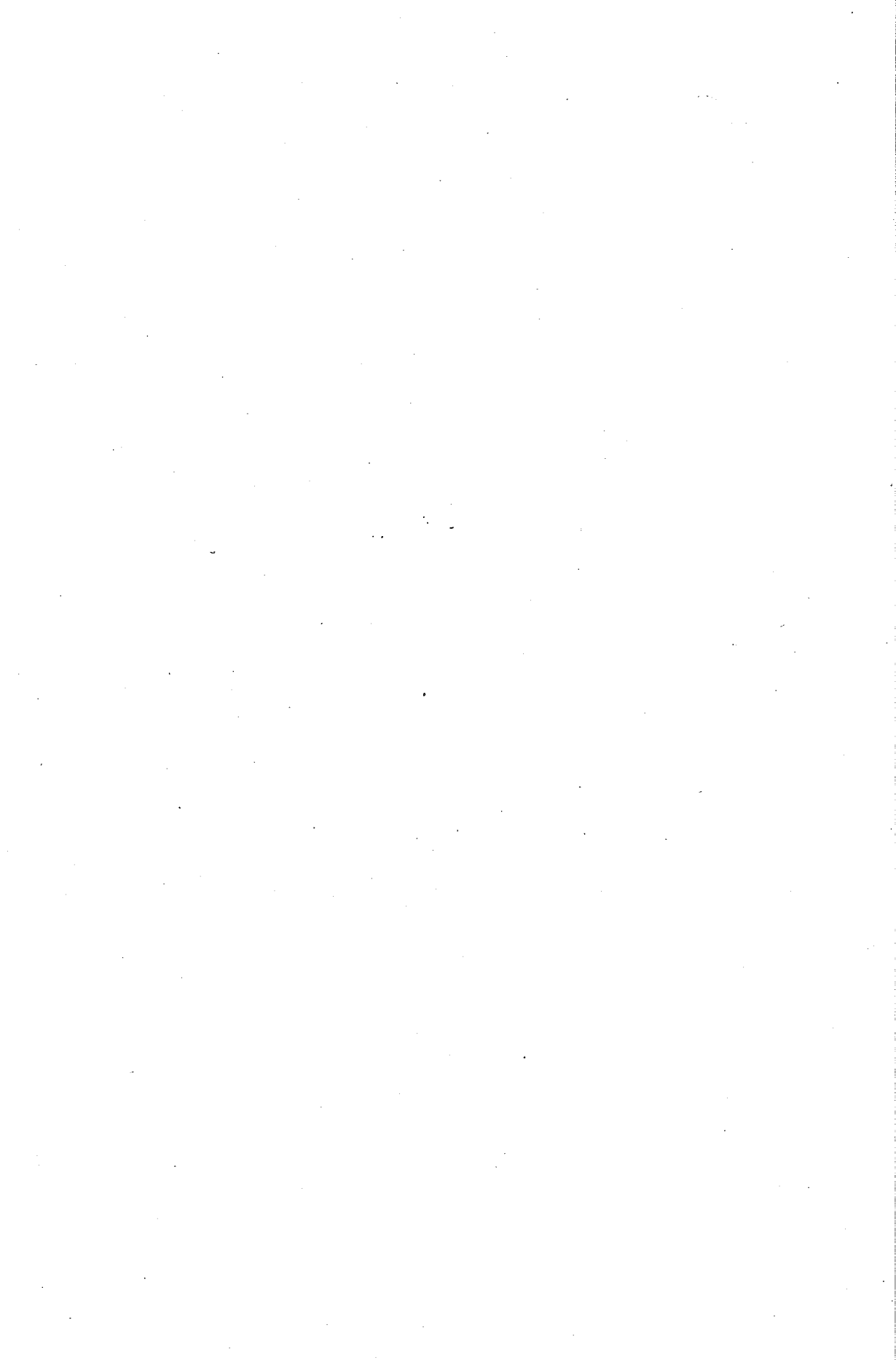

Regnskab
for
Rønne Kommunes Pensionsfond
i Aaret 1926—27.

	Kr.	Kr.
Indtægt.		
1. Beholdning fra forrige Aar:		
a. Kontant	91926.59	
b. Indestaaende i Bornholms Spare- og Laane- kasse paa Kontrabog № 1341	58471.07	
c. Kommune Kreditforeningsobligationer	20000.00	
	170397.66	
2. Funktionærernes Tilskud	4109.65	
Fragaar:		
Tilskud til Havnens Pensionskasse	158.60	
	3951.05	
3. Tilskud fra Kommunen		6802.20
4. Renter af Sparekassebog № 1341	2573.45	
Do. » Beholdningen i Kommunekassen	4136.70	
Do. » Kommune Kreditforeningsobligationer	900.00	
	7610.15	
	I alt Indtægt 188761.06	
Udgift.		
1. Beholdning:		
a. Kontant	106816.54	
b. Indestaaende i Bornholms Spare- og Laanekasse paa Kontrabog № 1341.	61944.52	
c. Kommune Kreditforeningsobligationer	20000.00	
	188761.06	
	I alt Udgift 188761.06	

Fortegnelse

over

de kommunale Funktionærers Indskud i Rønne Kommunes Pensionsfond ved Udgangen af Aaret 1926—27.

	Kr.
Kommunebogholder H. Mogensen	2996.00
Kommunekasserer J. E. Kjøller	420.00
Kommunefuldmægtig P. Mikkelsen	577.20
Do. Th. Sommer	272.00
Assistent Frk. M. Næstved	466.82
Kontorist Frk. K. Nørregaard	466.22
» Frk. Ebba Jensen	229.55
» Chr. Nykjær	90.00
Bygningsinspektør H. Schou	740.10
Stadsdyrlæge M. Veilbæk	1529.12
Skovfoged A. P. Andersen	1107.74
Bestyrerinde Frk. A. Olufsen	333.00
Undersøger H. Jensen	634.64
Pedel M. Olsen	947.98
» J. Hansen	933.22
Renovatør J. Eriksen	606.49
» J. A. Hansen	379.90
Bademester M. Pedersen	1139.74
Fattiggaardsbestyrer Rasmussen	68.00
Gas- og Vandværksbestyrer J. Stibolt	2077.26
Assistent Elin Nielsen	427.90
Gas- og Elektricitetsopkræver L. Nielsen	1239.45
Aflæser J. Ellegaard Larsen	484.20
Smed L. M. Dam	1222.30
Arbejdsmand Kr. Larsen	1836.86
» M. Kr. Hansen	1117.24
» Knud Larsen	1022.04
» Carl Olsen	1036.39
» Martin Jørgensen	1127.99
Retorthusarbejder Johan Nielsen	394.00
» Oluf Olufsen	1112.02
» Anias Kjøller	643.97
» Chr. Bjerregaard	973.18
» Aage Pedersen	959.46
» Andr. Højegaard	923.01
Overføres	30534.99

	Overført	30534.99
Maskinpasser H. P. Christensen		1210.26
Elektricitetsværksbestyrer K. K. Schmidt		520.80
Maskinmester O. Jensen		862.72
Assistent H. Ipsen		128.10
Maskinpasser Chr. Hansen		743.70
» Kaj Kristensen		389.60
Medhjælper E. Hansen		674.94
» Th. Mikkelsen		674.94
	I alt	<u>35740.05</u>

Regnskab
for
det for Herman Mortensen Bohn og Hustru Karen
Lauritsdatters Stiftelse eller Rønne Hospital
substituerede Legat til Fordel for
trængende i Rønne Købstad
i Aaret 1926—27.

	Kr.	Kr.
Indtægt.		
1. Beholdning fra forrige Aar		489.57
2. Den af Thora Hansine Sonne skænkede Kapital		1000.00
3. Renter af Legatets Kapitalformue:		
Ifølge Aktivlisten	1086.24	
Rente-Overskud af Bager Jens Mogensens og Hustru Kirstine Marie, f. Guldbergs Legat	30.00	
Rente-Overskud af Snedkermester Johan Hansen og Hustrus Legat	36.00	
	1152.24	
4. Udtrukket 3½ % Østift. Landkreditkasseoblig.		2000.00
5. Leje af Legatets faste Ejendom:		
Slagter P. Hansens Enke i Rønne for Englodden Matr.-Nr. 3 af Markjorderne for 1926		100.00
6. Kursgevinst af Obligationer		332.00
	Summa	5073.81
Udgift.		
1. Udbetalte Legater:		
Til Carl Hansen	100.00	
› Johanne Lichtwerck	100.00	
› Henriette Petra Th. Rasmussen	100.00	
› Marie Ipsen	100.00	
› Christine Hansine Sørensen	100.00	
› Kristine Cecilie Dick	100.00	
› Laura Nykjær	100.00	
› Karoline Marie Jensen	100.00	
› Marie Christiane Sørensen	50.00	
› Petrea Emilie Marie Espersen	100.00	
› Fhv. Skibsfører Laur. Math. Jensen	50.00	
	1000.00	
	Overføres	1000.00

	Overført	1000.00
2. Andre Udgifter:		
Skatter af Englodden Matr.-Nr. 3 af Rønne Mark- jorder		8.00
3. Indsat i Sparekassen Nr. 672		332.00
4. Købt $4\frac{1}{2}$ % Kommune Kreditforeningsobligation Litr. F № 14054		2000.00
5. Beholdning ved Aarets Udgang		1733.81
	<u>Summa</u>	<u>5073.81</u>

Fundatsen findes i Ministerialtidende A 1884 S. 107—108 og Rønne Byraads Forhandlinger for s. A. S. 161—164.

Aktiv

**for det for Herman Mortensen Bohn og Hustru
Hospital substituerede**

Debitorernes Navne.	Pantets Beliggenhed.	Paa hvilken Prioritet.	Pantets Vurde- rings- sum.	De pant- satte Byg- ningers Assuran- cesum.
	Rønne Købstad.		Kr.	Kr.
1. H. Mogensen	udb. Matr. № 269e	1.	9000	14900
2. Rudolf Kristian Herold	» 73	1.	500	400
3. Indestaaende i Bornholms Spare- og Laanekasse paa Konto № 672				
4. 3 $\frac{1}{2}$ % Kredittasseobligationer for Landejendomme i Østifterne:				
I. Serie Litra B № 1256 og 1257				
II. Serie Litra A № 1582, 1592, 1593 og 1594				
B № 7024, stor				
5. 4 $\frac{1}{2}$ % Kredittasseobligationer for Landejendomme i Østifterne:				
IV. Serie Litra A № 23246, og 29355, i alt				
C № 4256, 4257 og 4258, i alt				
6. 3 $\frac{1}{2}$ % Østifternes Kreditforeningsobligation V. Serie Litra C № 17737, skænket af Agent O. P. Rasch				
7. 4 $\frac{1}{2}$ % Østifternes Kreditforeningsobligation VII. Serie Litra C № 22932, skænket af Købmand Chr. Hay og Hustru				
8. 4 $\frac{1}{2}$ % Kommune Kreditt. Oblg. Litra F. № 1257 og B № 4327				
9. Englodden Matr.-№ 3 i Rønne, bortlejet til Slagter P. Hansens Enke i Rønne for en Leje af 100 Kr. om Aaret.				
10. Bager Jens Mogensen og Hustru Kirstine Marie f. Guldbergs Legat: Indestaaende i Bornholms Spare- og Laanekasse i Rønne paa Kontrabog № 671				
11. Snedkermester Johan Hansen og Hustru Dorthæa Margrethe f. Møllers Legat: Indestaaende i Bornholms Spare- og Laanekasse i Rønne paa Kontrabog № 670				

Tilsammen

liste

Karen Lauritsdatters Stiftelse eller Rønne
Legat for Aaret 1926—27.

Kapitalernes Størrelse den 1. April 1926.		Afdrag eller anden Formindskelse.		Udlaan eller anden Forøgelse.		Kapitalernes Størrelse den 31. Marts 1927.		Renter.	
Kr.	Ø.	Kr.	Ø.	Kr.	Ø.	Kr.	Ø.	Kr.	Ø.
4000	»	4000	»	200	»
200	»	200	»	8	»
2080	57	332	»	2412	57	100	24
2000	»	2000	»	70	»
8000	»	8000	»	315	»
1000	»	1000	»	35	»
4000	»	4000	»	180	»
600	»	600	»	27	»
200	»	200	»	7	»
200	»	200	»	9	»
4000	»	4000	»	135	»
								1086	24
800	»	800	»	36	»
800	»	800	»	36	»
27880	57			332	»	28212	57	1158	24

Regnskab
for
Bager Jens Mogensen og Hustru Kirstine Marie
født Guldbergs Legat til Rønne Hospital
i Aaret 1926—27.

	Kr.
Indtægt.	
1. Indvundne Renter:	
Af den i Bornholms Spare- og Laanekasse i Rønne paa Kontrabog № 671 indestaaende Kapital, stor 800 Kr. . . .	36.00
<u>Summa</u>	<u>36.00</u>

Udgift.	
1. Graver Pihl for Vedligeholdelse af Legatstifternes Gravsted paa Rønne Kirkegaard	6.00
2. Indbetalt til det for Rønne Hospital eller Bohns Stiftelse sub- stituerede Legat	30.00
<u>Summa</u>	<u>36.00</u>

Legatet ejer:
Indestaaende i Bornholms Spare- og Laanekasse paa
Kontrabog № 671 800 Kr. » Ø.

Fundatsen findes i Ministerialtidende A. 1886 S. 178—79 og Rønne
Byraads Forhandlinger for 1887 S. 16—19.

Regnskab

for

**Snedkermester Johan Hansen og Hustru Dorthea Margrethe
f. Møllers Legat
for Aaret 1926—27.**

Kr.

Indtægt.

1. Indvundne Renter af den i Sparekassen indestaaende Kapital	36.00
Summa	36.00

Udgift.

1. Indbetalt til det for Herman Mortensen Bohn og Hustru Karen Lauritsdatters Stiftelse eller Rønne Hospital substituerede Legat	36.00
Summa	36.00

Legatet ejer:

Indestaaende i Bornholms Spare- og Laanekasse paa
Kontrabog *N^o* 670 800 Kr. > Ø.

Fundatsen findes i Ministerialtidende A. 1899 S. 283 og Rønne Byraads Forhandlinger for s. A. S. 114—115.

Regnskab

for

Skibsfører Hans Anker Engel og Søster Kristine Engels Legat

til Fordel for værdige trængende Sømænd og
deres Enker paa Bornholm

for Aaret 1926—27.

	Kr.	Kr.
Indtægt.		
1. Renter:		
Af 3000 Kr. Kreditkasseobligationer for Landejendomme i Østifterne	135.00	
Af 2000 Kr. Kommune Kreditforeningsobligation	90.00	
Af den i Bornholms Spare- og Laanekasse inde- staaende Kapital.	18.16	
	243.16	243.16
Underbalance ved Aarets Udgang		248.87
	Summa	492.03
Udgift.		
1. Udbetalte Legater:		
Til Fisker P. Anker Holm.		80.00
Underbalance ved Aarets Begyndelse		412.03
	Summa	492.03

Legatet ejer:

Kreditkasseobligationer for Landejendomme i Østifterne:

6. Serie 2. Afd. Litra B № 835 til $4\frac{1}{2}\frac{0}{0}$ stor 1000 Kr.

6. — 2. — — A № 8850, $4\frac{1}{2}\frac{0}{0}$ » 2000 —

3000 Kr. » Ø.

Kommune Kreditforeningsobligationer G № 3729 og 4806

2000 — » —

Indestaaende i Bornholms Spare- og Laanekasse i Rønne:

Paa Kontrabog № 7379 155 Kr. 39 Ø.

» — — № 12547 298 — 47 —

453 — 86 —

Tilsammen 5453 Kr. 86 Ø.

Fundatsen findes i Ministerialtidende A. 1881 S. 21—22 og Rønne Byraads Forhandlinger for s. A. S. 96—98.

Regnskab
for
Prokurator H. P. Lunds Mindelegat
for Aaret 1926—27.

	Kr.	Kr.
Indtægt.		
1. Indvundne Renter:		
Af Indskrivningsbevis Litra G. Fol. 1617 for Statsobligationer til Beløb 1000 Kr.	35.00	
Af det i Sparekassen paa Kontrabog № 7098 a indestaaende Beløb.	18.44	
Af det i Sparekassen paa Kontrabog № 12147 indestaaende Beløb.	5.50	
	58.94	58.94
	Summa	58.94

Udgift.		
1. Udbetalt Legat til:		
Laura H. Chr. Lorentzen		58.94
	Summa	58.94

Legatet ejer:

a. Finansministeriets Indskrivningsbevis Litra G. Fol. 1617 for danske Statsobligationer til Beløb	1000 Kr. » Ø.
b. Indestaaende i Bornh. Spare- og Laanekasse i Rønne paa Kontrabog № 7098 a	460 — 72 —
c. Indestaaende i samme paa Kontrabog № 12147	137 — 76 —
Tilsammen	1598 Kr. 48 Ø.

Fundatsen findes i Ministerialtidende A. 1891 S. 44—45 og Rønne Byraads Forhandlinger for s. A. S. 158—160.

Regnskab
for
Rønne By's Legat
i Anledning af Deres Majestæter Kong Christian den IX
og Dronning Louises Guldbryllup
den 26de Maj 1892
for Aaret 1926—27.

	Kr.	Kr.
Indtægt.		
1. Beholdning fra forrige Aar		23.25
2. Indvundne Renter:		
Af 2 Stk. Kreditkasseobligationer	77.00	
Af det i Sparekassen paa Kontrabog <i>N^o</i> 14137 indestaaende Beløb	4.72	
		81.72
	Summa	104.97
Udgift.		
1. Den 26de Maj 1926 udbetalt Legat til:		
Juliane Svendsen	40.00	
Petra Emilie M. Espersen	40.00	
		80.00
2. Beholdning ved Aarets Udgang		24.97
	Summa	104.97

Legatet ejer:

2 Stk. Kreditkasseobligationer, nemlig:		
$3\frac{1}{2}\%$ 3. Serie Litra A <i>N^o</i> 1905	2000 Kr. » Ø.	
$3\frac{1}{2}\%$ 3. — — C <i>N^o</i> 1664.	200 — » —	
		2200 Kr. » Ø.
Indestaaende i Bornholms Spare- og Laanekasse paa Kon- trabog <i>N^o</i> 14137		118 — 20 —
	I alt	2318 Kr. 20 Ø.

Fundatsen findes i Ministerialtidende A. 1892 S. 279—280 og Rønne Byraads Forhandlinger for s. A. S. 111—112.

Regnskab

for

Bager H. F. Hansens Konfirmationslegat

for Aaret 1926—27.

	Kr.	Kr.
Indtægt.		
1. Indvundne Renter:		
Af den i Bornholms Spare- og Laanekasse paa		
Konto № 9858 indestaaende Kapital	42.36	
Af Kreditforeningsobligationer	295.00	
		337.36
2. Underskud ved Aarets Slutning		70.59
	Summa	407.95

Udgift.

1. Graver Pihl for Vedligeholdelse af Legatstifterens		
Gravsted paa Rønne Kirkegaard		3.00
2. Underskud ved Aarets Begyndelse		404.95
	Summa	407.95

Legatet ejer:

Indestaaende i Bornholms Spare- og Laanekasse i Rønne		
paa Kontrabog № 9858	1058	Kr. 92 Ø.
Kommune Kreditf. Obl. 2. Serie Litra A № 8125 og 8126	4000	— „ —
Do. 2. Serie Litra B № 2678	1000	— „ —
Do. 4 ¹ / ₂ % Litra G № 5625	1000	— „ —
	I alt	7058 Kr. 92 Ø.

Fundatsen findes i Ministerialtidende A. 1894 S. 179—180.

Regnskab
for
Enkefru Sofie Bergs Legat
for Aaret 1926—27.

	Kr.	Kr.
Indtægt.		
1. Indvundne Renter:		
a. Af Kommune Kreditforeningsobligationer	135.00	
b. Af Bornholms Spare- og Laanekasse	47.14	
	182.14	182.14
2. Underskud ved Aarets Udgang		226.50
	Summa	408.64
Udgift.		
1. Udbetalt Legat:		
Til Enke Berthea Margr. Hansen	27.50	
» » Emma Caspersen	55.00	
» » Jane Margr. Jørgensen	27.50	
	110.00	110.00
2. Graver Pihl for Vedligeholdelse af Købmand P. Bergs Gravsted i Aaret 1926		5.00
3. Underskud fra forrige Aar.		293.64
	Summa	408.64
Legatet ejer:		
a. Indestaaende i Sparekassen paa Kontrabog № 24678	1178	Kr. 48 Ø.
b. Kommune Kreditforenings Oblg. G. № 3451 og 4827	3000	— » —
	I alt	4178 Kr. 48 Ø.

Fundatsen findes i Ministerialtidende A. 1897 S. 167—168 og Rønne Byraads Forhandling s. A. S. 128—131.

Regnskab
for
Sognepræst F. V. Christensens Legat
for Aaret 1926—27.

	Kr.
Indtægt.	
1. Beholdning fra forrige Aar	138.66
2. Indvundne Renter	94.08
	Summa 232.74

Udgift.	
1. Udbetalte Legater:	
Ekstraforplejning paa Forsørgelsesgaarden	28.60
2. Beholdning	204.14
	Summa 232.74

Legatet ejer:

Indestaaende i Sparekassen paa Kontrabog № 669:	
a. Legatets oprindelige Kapital	2000 Kr. > Ø.
b. Et til et Fattiglems Beklædning opsparat Beløb	91 — 06 —
	I alt 2091 Kr. 06 Ø.

Fundatsen findes i Ministerialtidende A. 1901 S. 171—172 og Rønne Byraads Forhandlinger for s. A. S. 92—95.

Regnskab

for

Murmester H. P. Johansen og Hustrus Legat

for Aaret 1926—27.

	Kr.	Kr.
Indtægt.		
1. Beholdning fra forrige Aar.		69.71
2. Indvundne Renter:		
a. Af Sparekassen	6.60	
b. » Statsobligationer	100.00	
c. » Kommune Kreditforeningsobligationer	45.00	
		151.60
	Summa	221.31
Udgift.		
1. Udbetalt Legat til:		
Karoline Bager	70.00	
Hansine Madsen	70.00	
		140.00
2. Beholdning ved Aarets Udgang		81.31
	Summa	221.31

Legatet ejer:

Indestaaende i Bornholms Spare- og Laanekasse i Rønne		
paa Konto № 21364	165 Kr.	» Ø.
5 % danske Statsobl. Genforeningslaanet № 24304	2000 —	» —
Kommune Kreditforeningsobligation Litra G. № 5395	1000 —	» —
	I alt	3165 Kr. » Ø.

Fundatsen findes i Ministerialtidende A. 1913 S. 341—342 og Rønne Byraads Forhandling for s. A. S. 117—119.

Regnskab

for

Andreas Peter Kjæmpe og Hustrus Legat

for Aaret 1926—27.

	Kr.	Kr.
Indtægt.		
1. Beholdning fra forrige Aar.		232.24
2. Indvundne Rentér:		
a. Af Sparekassen.	14.78	
b. » Kreditkasseobligationer	81.00	
	95.78	
	Summa	328.02

Udgift.		
1. Udbetalt Legat til:		
Juliane Petrea Hammer		50.00
2. Graver Pihl for Vedligeholdelse af Legatstifternes Gravsted		6.00
3. Beholdning ved Aarets Udgang		272.02
	Summa	328.02

Legatet ejer:

4 ¹ / ₂ % Østifternes Kreditkasseobligationer, 4. Serie, Litra		
B № 5802, Litra C № 4249, 4250, 4251, 4252. . .	1800 Kr. » Ø.	
Indestaaende i Bornholms Spare- og Laanekasse paa		
Kontrabog № 26316	369 — 56 —	
	I alt 2169 Kr. 56 Ø.	

Fundatsen findes i Ministerialtidende A. 1906 S. 236 og Rønne Byraads Forhandlinger for s. A. S. 112.

Regnskab
for
Skipper Lars Hansen Holm og Hustrus Legat
for Aaret 1926—27.

	Kr.	Kr.
Indtægt.		
1. Indvundne Renter:		
a. Af Sparekassen	34.49	
b. » Kreditkasseobligationer	333.00	
		367.49
2. Underskud ved Aarets Udgang		276.55
	Summa	644.04
Udgift.		
1. Udbetalt Legat til:		
Christine C. Dick	100.00	
Marie Cathrine Zissack	100.00	
Juliane E. K. Seier	100.00	
		300.00
2. Underskud fra forrige Aar		344.04
	Summa	644.04
Legatet ejer:		
a. $4\frac{1}{2}\%$ Østifternes Kreditkasseobligationer 4. S., Litra A., № 23243, 23244, 29266, Litra C. № 4253, 4255	6400 Kr.	» Ø.
b. $4\frac{1}{2}\%$ Kommune Kreditf. Obl. Litra G. № 5735	1000 —	» —
c. Indestaaende i Bornholms Spare- og Laanekasse paa Kontrabog № 23748	862 —	17 —
		I alt 8262 Kr. 17 Ø.

Fundatsen findes i Ministerialtidende A. 1907 S. 14 og Rønne Byraads Forhandlinger f. s. A. S. 100.

Regnskab

for

Konsul og Købmand Edv. Marker og Hustrus Legat

for Aaret 1926—27.

	Kr.	Kr.
Indtægt.		
1. Beholdning fra forrige Aar		261.86
2. Indvundne Renter:		
a. Af Kreditkasseobligationer	441.00	
b. » Sparekassen	24.98	
		465.98
	Summa	727.84
Udgift.		
1. Udbetalte Legater:		
Til Cecilie Cathr. Due	150.00	
» Dorthea Margrethe Hansen	100.00	
» Erika Vest	50.00	
» Thora Clausen	50.00	
» Thora Brandtsen	50.00	
		400.00
2. Beholdning ved Aarets Udgang		327.84
	Summa	727.84
Legatet ejer:		
a. $4\frac{1}{2}\%$ Østifternes Kreditkasseobligationer:		
4. Serie, 2. Afd. A. № 23053, 23054, 23055 og 23338		
à 2000 Kr.	8000 Kr.	» Ø.
» — » — B. № 6372	1000 —	» —
» — » — C. № 1628, 3015 og 3016 à 200 Kr.	600 —	» —
» — » — D. № 1748 og 1749 à 100 Kr.	200 —	» —
		9800 Kr. » Ø.
b. Indestaaende i Bornholms Spare- og Laanekasse paa		
Konto № 26317.	624 —	62 —
	I alt	10424 Kr. 62 Ø.

Fundatsen findes i Ministerialtidende A. 1909 S. 147—149 og Rønne Byraads Forhandlinger f. s. A. S. 118—121.

Regnskab
for
Jomfru Hansine Christine Hansens Legat
for Aaret 1926—27.

	Kr.	Kr.
Indtægt.		
1. Beholdning fra forrige Aar		1838.34
2. Overført Niels Jensen Schous Legat		2030.00
3. Indvundne Renter:		
a. Af Kreditkasseobligationer	802.50	
b. » Statsobligation	25.00	
c. » Bornholms Spare- og Laanekasse	13.20	
	840.70	
4. Kursgevinst ved Køb af Obligationer		417.43
5. Udtrukket Obligation № 8974		2000.00
	Summa	7126.47

	Kr.	Kr.
Udgift.		
1. Skatter og Afgifter:		
a. Kommuneskatter	94.50	
b. Brandkontingent	33.36	
c. Skorstensfejning	8.60	
	136.46	
2. Ejendommens Vedligeholdelse		156.85
3. Vedligeholdelse af Gravsted		8.00
4. Obligationer fra Niels Jensen Schous Legat		2030.00
5. Købt 4½ % Kommune Kreditforeningsobligationer Litra F. № 480 og G. № 3345		3000.00
6. Beholdning ved Aarets Udgang		1795.16
	Summa	7126.47

Legatet ejer:

a. Matr.-Nr. 251 af Bygrunden	25000 Kr. » Ø.
b. 4½ % Østifternes Kreditkasseobligationer:	
4. Serie, 2. Afdl. № 18641, 18659, 18660, 25512, 25513	10000 Kr. » Ø.
4. Serie, 2. Afd. B № 9371, 12310	2000 — » —
» — » — C № 5448, 5920	400 — » —
» — » — D № 1798	100 — » —
	12500 — » —
	Overføres 37500 Kr. » Ø.

	Overført	37500 Kr. » Ø.
c. 5 %/0 Dansk Statsobligation, Genforeningslaan L. D. N ^o 2587		500 — » —
d. 5 %/0 Kommune Kreditforeningsobligationer:		
2. Serie, Litra B. N ^o 1922	1000 Kr. » Ø.	
3. — — A. N ^o 3508	2000 — » —	
		3000 — » —
e. 4 ¹ / ₂ %/0 Kommune Kreditforeningsobligationer:		
Litra F. N ^o 480 og Litra G. N ^o 3345		3000 — » —
f. Sparekassebog N ^o 28753	300 Kr. » Ø.	
— N ^o 34719	30 — » —	
		330 — » —
	I alt	44330 Kr. » Ø.

Fundatsen findes i Ministerialtidende A. 1911 S. 113—114 og Rønne Byråds Forhandlinger f. s. A. S. 134—136.

Regnskab
for
Kæmner Adolf Møller Dam og Hustrus Legat
for Aaret 1926—27.

	Kr.	Kr.
Indtægt.		
1. Beholdning fra forrige Aar		125.00
2. Indvundne Renter		225.00
	Summa	350.00
Udgift.		
1. Udbetalte Legater:		
Flora Lund	100.00	
Erasmie Sonne	100.00	
		200.00
2. Beholdning ved Aarets Udgang		150.00
	Summa	350.00

Legatet ejer:

Indestaaende i Bornholms Spare- og Laanekasse i Rønne
paa Kontrabog № 661 ($4\frac{1}{2}\%$) 5000 Kr. > Ø.

Fundatsen findes i Ministerialtidende A. 1910 S. 425—426 og Rønne
Byraads Forhandlinger f. s. A. S. 74—75.

Regnskab

for

Urmager Hans Peter Dam og Hustrus Legat for Aaret 1926—27.

	Kr.	Kr.
Indtægt.		
1. Beholdning fra forrige Aar		228.09
2. Indvundne Renter:		
a. Af Kreditkasseobligationer	207.00	
b. » Bornholms Spare- og Laanekasse	56.30	
		263.30
	Summa	491.39
Udgift.		
1. Udbetalte Legater:		
Karen K. Dam	100.00	
Marie Vilhelmine K. Flade	100.00	
		200.00
2. Beholdning ved Aarets Udgang		291.39
	Summa	491.39
Legatet ejer:		
a. 4 $\frac{1}{2}$ % Østifternes Kreditkasseobligationer:		
4. Serie, 2. Afdl. A. № 27431 og 27432 à 2000 Kr.	4000 Kr.	» Ø.
» — » — C. № 3706, 6163, 6164 à 200 Kr.	600 —	» —
b. Indestaaende i Bornholms Spare- og Laanekasse paa		
Kontrabog № 662 (4 $\frac{1}{2}$ %)	646 —	12 —
c. Ligl. til Berigtigelse af Arveafgift	605 —	» —
	I alt	5851 Kr. 12 Ø.

Fundatsen findes i Ministerialtidende A. 1912 S. 48—49 og Rønne Byraads Forhandlinger f. s. A. S. 128—130.

Regnskab

for

Kaptajn M. C. Grønnegaard og Hustrus Mindelegat for Aaret 1926—27.

	Kr.	Kr.
Indtægt.		
1. Beholdning fra forrige Aar		399.37
2. Leje af Legatets faste Ejendom:		
a. Fru J. Mogensen	84.00	
b. Fru H. Hagemann	60.00	
c. Frk. A. Dam fra November 1927 + Refusion for Reparation	135.00	
		279.00
3. Udtrukket Obligation Litra F № 4650		2000.00
4. Indvundne Renter:		
a. Af Bornholms Spare- og Laanekasse	11.48	
b. » Kreditforeningsobligationer	630.00	
		641.48
5. Kursgevinst ved Køb af Obligationer		294.00
Underskud at overføre		251.74
	Summa	3865.59
Udgift.		
1. Udbetalte Legater:		
Alvilda Andersen, f. Kofoed	100.00	
Juliane Pedersen	100.00	
Julie Margrethe Jørgensen	100.00	
Ingeborg D. Hintze	100.00	
Karen Martine Bang	100.00	
Kristelig Forening for indre Mission i Rønne	144.00	
		644.00
2. Udgifter af Legatets faste Ejendom:		
Kommuneskatter	66.60	
Brandkontingent	13.14	
Skorstensfejning	4.70	
		84.44
3. Reparation ved Ejendommen		1077.15
4. Køb af Obligation 4½ % Litra F. № 11362		2000.00
5. Refusion af Leje til Fru Hintze		60.00
	Summa	3865.59

Legatet ejer:

a.	4½ % Kommune Kreditforeningsobligationer Litra F. № 4651, 4652, 8975 og 11362 og Litra G. № 3730 3731, 3732, 3733, 3999 og 4851	14000 Kr. » Ø.
b.	Indestaaende i Bornholms Spare- og Laanekasse paa Konto № 26269	286 — 66 —
c.	Ejendommen Matr.-Nr. 1067 af Rønne Bygrunde, vur- deret til Ejendomsskyld til	6500 — » —
		I alt 20786 Kr. 66 Ø.

Fundatsen findes i Ministerialtidende A. 1911 S. 363 og Rønne By-
raads Forhandlinger f. s. A. S. 189—193.

Regnskab
for
Købmand Hans Fr. Kofoed og Hustrus Legat
for Aaret 1926—27.

	Kr.	Kr.
Indtægt.		
1. Beholdning fra forrige Aar		110.98
2. Indvundne Renter:		
a. Af Kreditforeningsobligationer	932.00	
b. » Bornholms Spare- og Laanekasse	25.15	
		957.15
	Summa	1068.13

	Kr.	Kr.
Udgift.		
1. Udbetalte Legater:		
Berthia Vesth	200.00	
Johanne D. Larsen	100.00	
Margr. E. Espersen	100.00	
Doris J. Kofoed	200.00	
Mathilde L. Larsen	100.00	
Caroline Carlsen	100.00	
Janus Nikolaj Kofoed	100.00	
		900.00
2. Graver Pihl for Vedligeholdelse af Gravsted		20.00
3. Beholdning ved Aarets Udgang		148.13
	Summa	1068.13

Legatet ejer:

a. $4\frac{1}{2}\%$ Østifternes Kreditforeningsobligationer:			
2. Serie B. № 10107, 13167, 14472, 19713, 21960, 27088, 27144, 27145, 27147, 27172, 27187, 27188, 27189, 27219, 27220, 27222, 27223, 27224, 27225, 27226 à 1000 Kr.	20000 Kr.	»	Ø.
b. $3\frac{1}{2}\%$ 4. Serie C. № 35753 200 Kr. » Ø.			
5. Serie, 1. Afdeling C. № 18966 200 — » —			
	400	—	—
c. $4\frac{1}{2}\%$ Østifternes Kreditkasseobligationer 6. Serie, 2. Afdeling C. № 150 og 151	400	—	—
d. Indestaaende i Bornholms Spare- og Laanekasse paa Kontrabog № 27307	628	—	86 —
	I alt 21428 Kr. 86 Ø.		

Fundatsen findes i Ministerialtidende A. 1911 S. 193 og Rønne By-
raads Forhandlinger 1912 S. 137—141.

Regnskab

for

**Købmand Christian Peter Bentzen og Hustru Juliane
Kirstine Bentzen født Schors Legat
for Aaret 1926—27.**

	Kr.	Kr.
Indtægt.		
1. Beholdning fra forrige Aar		628.54
2. Indvundne Renter:		
a. Af Kreditforeningsobligationer	1882.00	
b. » Statsobligationer, Genforeningslaanet	100.00	
c. » Bornholms Spare- og Laanekasse	13.42	
		1995.42
3. Kursgevinst ved Køb af Obligationer		335.26
4. Udtrukket Obligationer Østifternes Kreditforening 4. Serie C. № 27830 og 8. Serie B. № 7859		1200.00
	Summa	4159.22
Udgift.		
1. Udbetalte Legater:		
Amanda Christensen	100.00	
Fhv. Kæmner Petter Johnsson	100.00	
Elisabeth Stibolt	100.00	
Caroline Chr. Bertelsen	100.00	
Andrea Jensine Møller	100.00	
Ida Rosaline Rasmussen	100.00	
Inger Rømer, f. Jensen	100.00	
Petra Kristine Jensen	100.00	
Chr. Peter Kløcker	100.00	
Astrid Margrethe Kløcker	100.00	
Inger Kløcker	100.00	
Laura Nykjær	100.00	
Andrea Chr. Ipsen	100.00	
Kamilla Clemensen	100.00	
Petra Rønne	100.00	
Mine Hansine Ancher	100.00	
Petra Caroline Kofoed	100.00	
Stine Margrethe Togsverd	50.00	
Georgine Chr. Nielsen	100.00	
		1850.00
2. Købt $4\frac{1}{2}$ % Kommune Kreditforeningsobligation 3. Serie, Litra F. № 13986		2000.00
3. Beholdning ved Aarets Udgang		309.22
	Summa	4159.22

Legatet ejer:

a.	$3\frac{1}{2}$ % Kreditforeningsobligationer:		
	1. 5. Serie C. № 4052, 5039, 17030 à 200 Kr.	600 Kr. > Ø.	
	2. 6. Serie C. № 1013, 1441, 2150, 2168 og 3736 à 200 Kr.	1000 — > —	
	3. 6. Serie D. № 1325	100 — > —	
			1700 Kr. > Ø.
b.	4 % Kreditforeningsobligationer:		
	1. 7. Serie B. № 7135, 7136, 7137, og 7331 à 1000 Kr.	4000 Kr. > Ø.	
	2. 7. Serie D. № 1452, 1453 og 1458 à 200 Kr.	600 — > —	
	3. 8. Serie B. № 1918, 2529, 3507, 3508, 3509, 3510, 3511, 11531, 15142, 15827, 15828 og 16059 à 1000 Kr.	12000 — > —	
			16600 — > —
c.	$4\frac{1}{2}$ % Kreditforeningsobligationer:		
	1. 7. S. A. № 53507, 53508, 53509, 53510 og 53511 à 2000 Kr.	10000 Kr. > Ø.	
	2. 7. Serie B. № 1624, 15536, 23841, 23892 og 24550 à 1000 Kr.	5000 — > —	
	3. 11. Serie Litra B № 8709	1000 — > —	
			16000 — > —
d.	5 % Komm. Kreditf. Oblg.:		
	1. 2. Serie Litra B. № 1923	1000 Kr. > Ø.	
	2. 3. Serie Litra B. № 3366	1000 — > —	
			2000 — > —
e.	$4\frac{1}{2}$ % Komm. Kreditf. Oblg.:		
	Litra F. № 5196, 10468 og 13986 og Litra G. № 3735 og 4828	8000 — > —	
f.	5 % Dansk Statsobligation, Genforeningslaan № 24303	2000 — > —	
g.	Indestaaende i Bornholms Spare- og Laanekasse paa Konto № 27406	335 — 50 —	
			I alt 46635 Kr. 50 Ø.

Fundatsen findes i Ministerialtidende A. 1911 S. 391—395 og Rønne Byraads Forhandlinger 1917 S. 152—158.

Regnskab

for

Partikulier Lars Mogensen og Hustrus Legat til Fordel for Rønne Børneasyl for Aaret 1926—27.

Indtægt.	Kr.
1. Rente af Kreditkasseobligation	45.00
Summa	45.00
Udgift.	
1. Udbetalt til Rønne Børneasyl	39.00
2. Graver Pihl for Vedligeholdelse af Gravsted	6.00
Summa	45.00

Legatet ejer:

$4\frac{1}{2}\%$ Østifternes Kreditkasseobligation 4. Serie, 2. Afd.
B. № 12311 1000 Kr. > Ø.

Fundatsen findes i Ministerialtidende C. 1914 S. 5 og Rønne Byråds
Forhandlinger f. s. A. S. 119.

Regnskab
for
Partikulier Mathias Peter Marker og Hustrus Legat
til Fordel for Rønne Børneasyl
for Aaret 1926—27.

	Kr.	Kr.
Indtægt.		
1. Indvundne Renter:		
a. Af Kreditkasseobligation	45.00	
b. » Bornholms Spare- og Laanekasse	0.80	
	45.80	
	Summa	45.80
Udgift.		
Udbetalt til Rønne Børneasyl		45.80
	Summa	45.80
Legatet ejer:		
a. $4\frac{1}{2}\%$ Østifternes Kreditkasseobligation, 6. Serie, 2. Afdeling, Litra B. № 260	1000 Kr. »	Ø.
b. Indestaaende i Bornholms Spare- og Laanekasse paa Kontrabog № 28754	20 — »	—
	I alt	1020 Kr. » Ø.

Fundatsen findes i Ministerialtidende C. 1914 S. 156 og Rønne Byraads Forhandlinger f. s. A. S. 142.

Regnskab
for
Partikulier Mathias Peter Marker og Hustrus Legat
til Fordel for Rønne Bys Forskønnelse
for Aaret 1926—27.

	Kr.	Kr.
Indtægt.		
1. Indvuedne Renter:		
a. Af Kreditkasseobligation	45.00	
b. » Bornholms Spare- og Laanekasse	0.90	
		45.90
	Summa	45.90
Udgift.		
1. Graver Pihl for Vedligeholdelse af Gravsted		9.00
2. Udbetalt Legat		36.90
		36.90
	Summa	45.90
Legatet ejer:		
a. Østitternes Kreditf. Oblg. 7. Serie B. № 15535	1000 Kr.	» Ø.
b. Indestaaende i Bornholms Spare- og Laanekasse paa Kontrabog № 29236	22 — 50 —	
	I alt	1022 Kr. 50 Ø.

Fundatsen findes i Ministerialtidende C. 1914 S. 182 og Rønne By-
raads Forhandlinger f. 1915 S. 121.

Regnskab
for
Etatsraad B. Lyngbergs Legat
for Aaret 1926—27.

	Kr.	Kr.
Indtægt.		
1. Beholdning fra forrige Aar		3417.08
2. Indvundne Renter:		
a. Af Statsobligationer	3900.00	
b. » Kreditforeningsobligationer	7335.00	
c. » Bornholms Spare- og Laanekasse	209.83	
		11444.83
3. Udtrukket Kommune Kreditforeningsobligation, F. 7335 og Østifternes Kreditforeningsobligation, 7. Serie № 36461	4000.00	
4. Kursgevinst ved Køb af Obligationer	695.71	
		4695.71
	Summa	19557.62

	Kr.
Udgift.	
1. Udbetalte Legater:	
Mary Bjerre	1200.00
Anna Helene Eilertsen	1200.00
Anine Martine Bech	600.00
Jørgen H. Kofoeds Enke	100.00
Marie Anine Hansen	100.00
Charles P. Ipsen	100.00
Anna C. M. Jespersen	200.00
Hans Th. Engel	50.00
Marie N. Brandtsen	100.00
Chr. Pihl	100.00
Hans Peter Hansen	100.00
Thora Jespersen	200.00
Caroline West	100.00
Alma Marie Bidstrup	200.00
Anine Margr. Jakobsen	200.00
Olivia Anna M. Kofoed	100.00
Laura Magdalene Sorth	100.00
Nanny Regine M. Helsing	100.00
Juliane Marie Dam	100.00
Andrea Petera Andersen	100.00
Agnethe Johanne Mogensen	100.00
Ida Nikoline Kolling	100.00
	Overføres 5250:00

	Kr.	Kr.
Overført	5250.00	
Petra Elisabeth Kristine Jensen	100.00	
Hansigne Christine Andersen	400.00	
Anthon Julius Kjøller	100.00	
Peter Chr. Jensen	100.00	
Augusta Christine Jørgensen	100.00	
Minē Hansigne Ancher	100.00	
Christine Margr. Cathr. Siersted	100.00	
Laurits Peter Marcher	100.00	
Marie Caroline S. Jensen	100.00	
Louise Christiane Sørensen	100.00	
Marie Christine Johansen	100.00	
Petra Kristine Margr. Kæmpe	100.00	
Marie Sofie Jensen	100.00	
Elvine Juliane Mortensen	100.00	
Ingeborg Chr. M. Larsen	200.00	
Constance Johanne Svendsen	100.00	
Engeline Kristine Skovgaard	100.00	
Urmager A. P. Ipsen	100.00	
Johanne Georgine Ipsen	100.00	
Karoline Margr. Kofoed	100.00	
Claudine Leogine N. Sorth	100.00	
Martha Cathr. Sorth	100.00	
Hansine Anine Rømer	100.00	
Herdis Kofoed	100.00	
Petrea Laurensine Hartvig	100.00	
Kristine Birgitte Henriksen	100.00	
Laura Kristine Jensen	100.00	
Augusta Dorthea K. Larsen	100.00	
Oline Margr. Thorn	100.00	
Betty Marie Espersen	200.00	
Peter Laur. Andersen	100.00	
Petra Juliane Mikkelsen	100.00	
Georgine Christine Nielsen	100.00	
Elenora Dam	100.00	
Caroline Chr. Larsen	100.50	
Anine Margr. Vesth	100.00	
Petra Nik. Margr. Andersen	150.00	
Karoline Anine Kofoed	150.00	
Cecilie Jørgensen	100.00	
Anna Louise Holmgren	100.00	
Jacobine Jensen	100.00	
Margrethe Nik. Andersen	100.00	
	<hr/>	10050.00
2. Andre Udgifter:		
Bogføring	250.12	
	<hr/>	250.12
3. Indsat i Sparekassen	2500.00	
Købt Kommune Kreditf. Obl.	5000.00	
	<hr/>	7500.00
4. Beholdning ved Aarets Udgang		1757.50
	<hr/>	19557.62
	Summa	<hr/>

Legatet ejer:

a.	4 ¹ / ₂ % Østifternes Landkreditkasseobligationer:		
	6. S. 2. Afd. Litra A. № 2101, 2102, 2103, 2104, 2464, 2465, 2467, 2468	16000	Kr. > Ø.
	6. S. 2. Afd. Litra B. № 794, 795	2000	— > —
b.	4 % Østifternes Kreditforeningsobligationer:		
	7. S. Litra A. № 9275, 15700, 15701, 15702, 20556, 20630, 20631, 20632, 20633, 20635	20000	— > —
	9. S. Litra A. № 2818, 12061, 12081, 12085	8000	— > —
c.	4 ¹ / ₂ % Østifternes Kreditforeningsobligationer:		
	7. Serie Litra A. № 7081, 19317, 19337, 19338, 36459, 36460, 36630, 37059, 37805, 37844, 38371, 38372, 38373, 38374	28000	— > —
	11. S. A. № 2438	2000	— > —
d.	4 % jyske Landkreditforeningsobligationer:		
	6. S. Litra A. № 10541, 10563, 10566, 10568 og 11913	10000	— > —
e.	4 ¹ / ₂ % jyske Landkreditforeningsobligationer:		
	6. S. Litra A. № 19568, 38305, 38306, 38307, 38308, 38309, 38310, 38311, 38312, 38313	20000	— > —
f.	4 ¹ / ₂ Obligationer fra Kreditkassen for Husejere i København:		
	1. S. 2. Afd. Litra D. № 04532, 04594	4000	— > —
g.	4 ¹ / ₂ % Kommune Kreditforeningsobligationer:		
	F. № 476, 477, 5565, 6616, 6915, 7077, 7079, 7080, 7333, 7334, 7336, 7337, 7348, 7881, 7883, 8976, 13277	34000	— > —
	G. № 646, 3427	2000	— > —
h.	5 % Kommune Kreditforeningsobligationer:		
	2. S. Litra A. № 2125, 2126, 3975, 3976, 3977, 3978, 3979, 5451, Litra B. № 203, 1230, 1231, 2255	20000	— > —
i.	Statsgældsbeviser:		
	Afdl. II Litra A. № 978, 979, 980, 981, 982, 983, 984	35000	— > —
k.	5 % Statsobligationer, Genforeningslaanet:		
	S. 92 Litra A.A. № 7832, 7833, 7834		
	7835	40000	Kr. > Ø.
	S. 86 Litra B. № 11310	2000	— > —
	S. 72 Litra C. № 9450	1000	— > —
		43000	— > —
l.	Indestaaende i Bornholms Spare- og Laanekasse i Rønne paa Konto № 2156	7123	— 86 —
		Ialt 251123 Kr. 86 Ø.	

Fundatsen findes i Ministerialtidende A. 1915, S. 166, og Rønne Byraads Forhandling s. A., S. 143.

Regnskab

for

Partikulier Niels Julius Grønbech og Hustru Antoinette Grønbech, født Møllers Legat

for Aaret 1926—27.

	Kr.	Kr.
Indtægt.		
1. Beholdning fra forrige Aar		265.66
2. Indvundne Renter:		
a. Af Kommune Kreditforeningsobligationer	90.00	
b. » Østifternes Kreditforeningsobligationer	54.00	
c. » Bornholms Spare- og Laanekasse	8.62	
		152.62
	Summa	418.28

Udgift.		
1. Udbetalte Legater:		
Hans P. Nielsen	25.00	
Boline Jensine Scheffer	50.00	
Louise Kristiane Sørensen	25.00	
		100.00
2. Andre Udgifter:		
Graver Pihl for Vedligeholdelse af Gravsted		7.00
3. Beholdning ved Aarets Udgang		311.28
	Summa	418.28

Legatet ejer:

4 ¹ / ₂ ⁰ / ₁₀₀ Komm. Kreditforeningsobligation Litra F. № 7082	2000 Kr.	» Ø.
4 ¹ / ₂ ⁰ / ₁₀₀ Østifternes Kreditforeningsobligation 7. S. Litra B. № 17679	1000	— » —
4 ¹ / ₂ ⁰ / ₁₀₀ do. 7. Serie Litra C. № 12207	200	— » —
Indestaaende i Bornholms Spare- og Laanekasse paa Konto № 32777	215	— 85 —
	I alt	3415 Kr. 85 Ø.

Fundatsen findes i Ministerialtidende A. 1915, S. 106, og Rønne By-
raads Forhandlinger f. s. A., S. 138.

Regnskab

for

Købmand Christian Peter Bentzen og Hustrus Legat til Fordel for Rønne Pensions- og Under- støttelseskasse for Skibsførere, deres Enker og Børn for Aaret 1926—27.

	Kr.	Kr.
Indtægt.		
1. Indvundne Renter:		
a. Af Kommune Kreditforeningsobligationer	450.00	
b. » Bornholms Spare- og Laanekasse	93.89	
		543.89
2. Udtrukket Kommune Kreditforeningsobligation F. 9006		2000.00
3. Kursgevinst af købte Obligationer		294.00
4. Underbalance ved Aarets Udgang		180.49
	Summa	3018.38
Udgift.		
Underbalance fra forrige Aar		192.62
1. Udbetalt Legat til Gaardejer G. Jensen		478.00
2. Renten af det til Arveafgiftens Berigtigelse i Spare- rekassen indestaaende Beløb udbetalt til Fru Minna Kløcker		53.76
3. Købt Kommune Kreditforeningsobligation F. 6814 Indsat i Sparekassen	2000.00 294.00	2294.00
	Summa	3018.38

Legatet ejer:

a. $4\frac{1}{2}$ % Kommune Kreditforeningsobligationer: Litra F. № 6814, 7167, 8598, 9005, 9007 à 2000 Kr.	10000 Kr. » Ø.
b. Indestaaende i Bornholms Spare- og Laanekasse i Rønne paa Kontrabog № 32011	1222 — 76 —
c. Indestaaende i Bornholms Spare- og Laanekasse paa Kontrabog № 30284 til Berigtigelse af Arveafgiften efter Legatarens Død	1344 — » —
	I alt 12566 Kr. 76 Ø.

Fundatsen findes i Ministerialtidende C. 1916, S. 141, og Rønne By-
raads Forhandlinger 1917, S. 148.

Regnskab

for

Skibsfører Hans Peter Lund og Hustrus Legat

for Aaret 1926—27.

	Kr.	Kr.
Indtægt.		
1. Beholdning fra forrige Aar		0
2. Indvundne Renter:		
a. Af Kreditforeningsobligationer	1277.00	
b. » Statsobligation, Genforeningslaanet	50.00	
c. » Bornholms Spare- og Laanekasse	40.86	
	1367.86	
3. Underbalance ved Aarets Udgang		58.86
	Summa	1426.72
Udgift.		
1. Underbalance fra forrige Aar		415.72
2. Udbetalte Legater:		
Frk. Petrea Thorsen	200.00	
» Louise Nielsen	200.00	
» Agnes Hansen	200.00	
» Dorthea Bjørnsen	200.00	
» C. Clemensen	200.00	
	1000.00	
3. Graver Pihl for Vedligeholdelse af Gravsted		11.00
	Summa	1426.72
Legatet ejer:		
a. $3\frac{1}{2}\%$ Østifternes Kreditforeningsobligationer 6. Serie Litra A. № 86, Litra B. № 406 og 407, Litra C. № 801	4200 Kr. » Ø.	
$4\frac{1}{2}\%$ Østifternes Kreditforeningsobligationer 7. S. Litra A. № 13625, 16222, 16223, 27936, 40398, 40399, 55243, 55481, 55482, 55483, 55484, og Litra B. № 8122	23000 — » —	
5% Statsobligation, Genforeningslaanet № 24308	1000 — » —	
5% Kommune Kreditforeningsobligation, 3. S. Litra B. № 3365.	1000 — » —	
$4\frac{1}{2}\%$ do. G. — 5425	1000 — » —	
	30200 Kr. » Ø.	
b. Indestaaende i Bornholms Spare- og Laanekasse paa Kontrabog № 30252	1021 — 51 —	
	I alt 31221 Kr. 51 Ø.	

Fundatsen findes i Ministerialtidende C. 1917, S. 54, og Rønne Byraads Forhandlinger 1918, S. 168.

Regnskab

for

Ellen Margrethe Jensen, f. Mogensdatter, og hendes Søn Janus Christian Jensens Legat for Aaret 1926—27.

	Kr.	Kr.
Indtægt.		
1. Beholdning fra forrige Aar		0
2. Indvundne Renter:		
a. Af Kreditforeningsobligationer	1040.00	
b. » Statsobligationer	25.00	
c. » Bornholms Spare- og Laanekasse	13.90	
	1078.90	
3. Underskud ved Aarets Udgang		132.37
	Summa	1211.27
Udgift.		
1. Underskud fra forrige Aar		296.27
2. Udbetalte Legater:		
Bothilde K. Nielsen	300.00	
Betty Marie Espersen	100.00	
Kristine H. Sørensen	100.00	
Stine Margrethe Toxværd	100.00	
Ingeborg Christine Pedersen	100.00	
Petra Elisabeth K. Jensen	100.00	
Thora Elisabeth Brantsen	100.00	
		900.00
3. Graver Pihl for Vedligeholdelse af Gravsted		15.00
	Summa	1211.27
Legatet ejer:		
a. 4 ¹ / ₂ % Østifternes Landkreditkasseobligationer 4. S. Litra A. № 18789 og 18790	4000	Kr. » Ø.
b. 4 % Østifternes Kreditforeningsobligationer 9. Serie Litra A. № 8329, 13739, 13740, 13741 og 10. Serie Litra A. № 7242, 7243, 29035, 29036 og 29037	18000	— » —
c. 4 ¹ / ₂ % Østifternes Kreditforeningsobligationer 7. Serie Litra B. № 10846	1000	— » —
d. 5 % Statsobligation, Genforeningslaanet № 24305	500	— » —
e. 4 ¹ / ₂ % Kommune Kreditforeningsobligation Litra G. № 3480	1000	— » —
5 % Kommune Kreditforeningsobligation 2. S. Litra B. № 2256	1000	— » —
f. Indestaaende i Bornholms Spare- og Laanekasse paa Kontrabog № 30444	347	— 34 —
	I alt	25847 Kr. 34 Ø.

Fundatsen findes i Ministerialtidende C. 1917, S. 127, og Rønne Byraads Forhandlinger f. s. A., S. 161.

Regnskab

for

Skibsfører Esper Laurits Espersens Enke Gertrud Christine Hansine Espersen, f. Christiansens Legat for Aaret 1926—27.

	Kr.	Kr.
Indtægt.		
1. Beholdning fra forrige Aar		75.00
2. Indvundne Renter:		
a. Af Kreditkasseobligationer	360.00	
b. » Bornholms Spare- og Laanekasse	18.96	
		378.96
	Summa	453.96

Udgift.		
1. Udbetalte Legater:		
Til Johanne C. M. Lichtwerck	180.00	
» Emilie Sofie Knudsen	180.00	
		360.00
2. Graver Pihl for Vedligeholdelse af Gravsted		6 00
3. Beholdning ved Aarets Udgang		87.96
	Summa	453.96

Legatet ejer:

a. 4½ % Østifternes Kreditforeningsobligationer 7. Serie		
A. N ^o 59809, 59810, 59811 og 60003 à 2000 Kr.	8000 Kr.	» Ø.
b. Indestaaende i Bornholms Spare- og Laanekasse paa		
Kontrabog N ^o 30655	474 —	20 —
	I alt 8474 Kr. 20 Ø.	

Fundatsen findes i Ministerialtidende A. 1917, S. 146, og Rønne By-
raads Forhandlinger f. s. A., S. 164.

Regnskab

for

Chr. Lohmann og Hustrus Mindelegat for Aaret 1926—27.

	Kr.
Indtægt.	
1. Renter af Kreditforeningsobligationer	120.00
<u>Summa</u>	<u>120.00</u>
Udgift.	
1. Udbetalt Legat:	
Fru Emma Hedvig Monrad	110.00
2. Andre Udgifter:	
Graver Pihl for Vedligeholdelse af Gravsted	10.00
<u>Summa</u>	<u>120.00</u>
Legatet ejer:	
a. 4 $\frac{0}{0}$ Østifternes Kreditkasseobligation 7. S. B. № 494	1000 Kr. » Ø.
b. 4 $\frac{0}{0}$ Østifternes Kreditforeningsobligation 10. Serie A. № 21676	2000 — » —
	<u>I alt 3000 Kr. » Ø.</u>

Fundatsen findes i Ministerialtidende A. 1908, S. 96, og Rønne Byraads Forhandlinger 1917, S. 159.

Regnskab

for

**Agent og Købmand Mogens Christiansen og Hustru Karen
Dorthea Christiansens Legat**
for værdige trængende i Rønne Købstad
for Aaret 1926—27.

	Kr.	Kr.
Indtægt.		
1. Beholdning fra forrige Aar		6694.92
2. Indvundne Renter:		
a. Af Statsgældsbeviser	7537.50	
b. » Kreditforeningsobligationer	1146.50	
c. » Panteobligationer	829.47	
d. » Bornholms Spare- og Laanekasse	93.71	
	9607.18	9607.18
3. Afdrag paa Obligationer		1000.00
4. Hævet i Sparekassen		2500.00
5. Underbalance ved Aarets Udgang		199.45
	Summa	20001.55
Udgift.		
1. Udbetalte Legater:		
Sofie Elvira Hintze	1400.00	
Johanne Charlotte Lichtwerck	200.00	
Andr. P. Andersen og Hustru	100.00	
Sofie Cathrine Holm	100.00	
Niels K. Hansen og Hustru	80.00	
Theodor Martin Clausen	100.00	
Vilhelmine Marie Clausen	100.00	
Andreas From Kofoed	100.00	
Karen Marie Lund	100.00	
Magda Chr. Lund	100.00	
Mary Lund	100.00	
Ingeborg Dorthea Hintze	100.00	
Elisabeth Marie Hintze	100.00	
Anna Sofie Hintze	100.00	
Olaf Lund	100.00	
Mogens Chr. Lund	100.00	
	Overføres	2980.00

	Overført	2980.00
Karl Lund		100.00
Ludvig Chr. Hintze		100.00
Carl Johannes Hintze		100.00
Mette Christine Beier		50.00
Magnus Jørgen Bidstrup		50.00
Andrea Chr. Kjøller		50.00
Marie Cathrine Zissak		50.00
Ane Johanne P. Andersen		200.00
Louise Margr. Funch		200.00
Pouline Benditte Marie Holm		200.00
Jenny Marie Constance Kure		200.00
Elga Elisabeth Larsen		200.00
Jensine Jacobine Larsen		200.00
Petra Magdalene Juline Lund		200.00
Jutta Louise Mogensen		200.00
Louise Mogensen		200.00
Engeline Christine Olsen		200.00
Louise Marie Pepke		200.00
Agnethe Marie Reimich		200.00
Anine Christine Rømer		200.00
Petra Rønne		200.00
Magda Emilie Andrea Pedersen		200.00
Fanny Christine Agnethe Dam		100.00
Margrethe Elisabeth Espersen		100.00
Johanne Christine Antoinette Holm		100.00
Karen Kyhn		100.00
Bodil Johanne Petrea Ipsen		100.00
Caroline Marie Jensen		100.00
Laurine Martine Jensen		100.00
Anna Christine Marie Jespersen		100.00
Andrea Christine Kofoed		100.00
Karen Christine Mortensen		100.00
Georgine Cathrine Nielsen		100.00
Stine Margrethe Toxværd		100.00
Andrea Jensine Sjøberg		100.00
Knud Martin Lund		100.00
Aage Stender Hintze		100.00
Johanne Jensen		100.00
Cecilie Haagensen		100.00
Anine Chr. Jensen		100.00
Jenny Arnstrup		200.00
Jens Nielsen Bidstrups Hustru		100.00
Fhv. Sømmand Hans Peter Nielsen		100.00
Enke Christine Dich		100.00
Lars Andersen		100.00
Petrea Karoline Kr. Hansen		100.00
Johanne Marie Pedersen		100.00
Marie Henriksen		100.00
Emil Bohn Wolffsen		200.00
Camilla Clemensen		100.00
		9480.00
	Overføres	9480.00

	Overført	9480.00
2. Andre Udgifter:		
Arveafgift	2506.55	
Graver Pihl for Vedligeholdelse af Gravsted	15.00	
		2521.55
3. Udlaan til Fuldmægtig Th. Sommer		8000.00
4. Beholdning ved Aarets Udgang		0
	Summa	20001.55

Legatet ejer:

a.	5 %	Statsgældsbevis, Litra V. Fol 72	150000	Kr.	»	Ø.
b.	5 %	Statsobligation, Genforeningslaanet № 24306	750	—	»	—
c.	3½ %	Østifternes Kreditforeningsobligation 5. Serie B. № 2227	1000	—	»	—
d.	4½ %	Østifternes Kreditforeningsobligation 7. Serie A. № 71199, 71200, 71201, 71202, 71203 og 72720	12000	—	»	—
e.	4 %	Østifternes Kreditforeningsobligation 8. Serie C. № 2992, 3068, 4400 og D. № 2529	700	—	»	—
f.	4 %	Østifternes Kreditforeningsobligationer 9. Serie B. № 2273 og 2274	2000	—	»	—
g.	4½ %	Østifternes Landkreditkasseobligationer 4. Serie 2. Afd. D. № 1477, 1478 og 1479	300	—	»	—
h.	5 %	Komm. Kreditf. Obligationer:				
		2. S. Litra A. № 5452, 5453, 6516 og 6517	8000	Kr.	»	Ø.
		2. Serie Litra B № 1921	1000	—	»	—
			9000	—	»	—
i.		Obligation fra Købmand M. C. Lund 4½ % p. a.	3000	—	»	—
		— » — Olaf Lund 4½ % p. a.	7016	—	»	—
		— » — L. Hintze 4½ % p. a.	7000	—	»	—
		— » Fuldmægtig Th. Sommer 5 % p. a.	8000	—	»	—
k.		Indestaaende i Bornholms Spare- og Laanekasse paa Kontrabog № 31397	41	—	03	—
			I alt 200807 Kr. 03 Ø.			

Fundatsen findes i Ministerialtidende C. 1918, S. 173, og Rønne Byraads Forhandlinger 1920, S. 121.

Regnskab
for
Agent og Købmand Mogens Christiansen og Hustru
Karen Dorthea Christiansens Legat
til Fordel for et Sømandshjem i Rønne
for Aaret 1926—27.

	Kr.
Indtægt.	
1. Beholdning ved Aarets Begyndelse	56.94
2. Renter af Statsgældsbeviser	25.00
3. » » Bornholms Spare- og Laanekasse	3.80
	Summa 85.74
Udgift.	
1. Beholdning ved Aarets Udgang	85.74
	Summa 85.74
Legatet ejer:	
a. Finansministeriets Indskrivningsbevis Litra V. Fol. 71	500 Kr. » Ø.
b. Sparekassebog № 34549	95 — » —
	I alt 595 Kr. » Ø.

Fundatsen findes i Ministerialtidende C. 1918, S. 182—183, og Rønne Byraads Forhandlinger 1920, S. 127.

Regnskab

for

Købmand Christian Peter Bentzen og Hustru Juliane Kirstine Bentzen, f. Schors Legat til trængende i Rønne Købstad for Aaret 1926—27.

	Kr.	Kr.
Indtægt.		
1. Beholdning ved Aarets Begyndelse		23.80
2. Indvundne Renter:		
a. Af Statsgældsbeviser	1300.00	
b. » Kommune Kreditforeningsobligation	45.00	
c. » Sparekassen	17.54	
		1362.54
3. Underbalance ved Aarets Udgang		101.16
	Summa	1487.50

Udgift.		
1. Udbetalte Legater:		
Olivia Vilhelmine Marie Nansen	100.00	
Helene V. S. Nansen	100.00	
Caroline Sonne	50.00	
Niels Peter Jensen (Nansen)	100.00	
Marie Vilhelmine Pedersen	200.00	
Kristine Hansine Sørensen	200.00	
Laura Kristine Nykjær	200.00	
Petra Emilie Marie Espersen	100.00	
Christine Hansen	100.00	
Anna Müller	100.00	
Fhv. Styrmand Jens S. Pedersen	50.00	
		1300.00
2. Arveafgift af Helene V. S. Nansens Rentenydelse		187.50
	Summa	1487.50

Legatet ejer:

a. 5 % Statsgældsbeviser A. A. 625, 626 à 10000 Kr.	20000 Kr. » Ø.	
5 % Statsgældsbeviser A. 1249	5000 — » —	
— C. 5366	1000 — » —	
		26000 Kr. » Ø.
b. 4½ % Kommune Kreditf. Oblg. Litra G. № 4840	1000 — » —	
c. Indestaaende i Bornholms Spare- og Laanekasse paa Kontrabog № 30296	438 — 74 —	
		I alt 27438 Kr. 74 Ø.

Fundatsen findes i Ministerialtidende C. 1916, S. 200, og Rønne Byraads Forhandlinger f. s. A., S. 144.

Regnskab
for
Ingeniør og Teglværksejer C. J. Kielberg og
Hustrus Legat
for Aaret 1926—27.

	Kr.	Kr.
Indtægt.		
1. Beholdning fra forrige Aar		1310.95
2. Indvundne Renter:		
a. Af Bornholms Spare- og Laanekasse	12.56	
b. » Statsobligation	500.00	
c. » Kreditforeningsobligation	90.00	
		602.56
	Summa	1913.51
Udgift.		
1. Legat til 68 af Beboerne paa »De gamles Hjem«		680.00
2. Beholdning		1233.51
	Summa	1913.51

Legatet ejer:

a. 5 ⁰ / ₁₀₀ Statsobligation, Genforeningslaan № 24307	10000 Kr. » Ø.
b. 4 ¹ / ₂ ⁰ / ₁₀₀ Komm. Kreditf. Oblg. Litra G. № 5736, 6479	2000 — » —
c. Indestaaende i Bornholms Spare- og Laanekasse i Rønne paa Konto № 31831	314 — 17 —
	I alt 12314 Kr. 17 Ø.

Fundatsen findes i Ministerialtidende C. 1919, S. 98, og Rønne Byraads Forhandlinger 1919, S. 155—156.

Regnskab
for
Købmand Wilhelm Rønne og Hustrus Legat
for Aaret 1926—27.

	Kr.	Kr.
Indtægt.		
1. Beholdning fra forrige Aar		1.52
2. Indvundne Renter: Af Kreditforeningsobligationer		200.00
	Summa	201.52
Udgift.		
1. Udbetalte Legater:		
Fisker Poul Peter Anker Holm	50.00	
— Hans A. M. Niensens Enke	50.00	
Enke Elise A. Eleonora Jensen	50.00	
— Anna Louise Holmgren	50.00	
		200.00
2. Beholdning ved Aarets Udgang		1.52
	Summa	201.52
Legatet ejer:		
4 % Kreditforeningsobligationer:		
7. Serie A. 1762	2000 Kr.	Ø.
8. — C. 4897 og 5898	400 —	—
> — D. 2416	100 —	—
10. — A. 4695	2000 —	—
> — C. 3634 og 3635	400 —	—
> — D. 564	100 —	—
	I alt	5000 Kr. > Ø.

Fundatsen findes i Ministerialtidende A. 1912, S. 423, og Rønne Byraads Forhandlinger f. s. A., S. 135—136.

Regnskab
for
**Skibsfører Hans Andersen Schou og Hustrus Magdalene
Marie Schou, f. Skovgaards Legat**
for Aaret 1926—27.

	Kr.
Indtægt.	
1. Beholdning ved Aarets Begyndelse	488.25
2. Renter af Genforeningsobligationer	200.00
Summa	688.25
Udgift.	
1. Udbetalt Legat:	
Rønne Hjælpekasse	50.00
Rønne Børneasyl	50.00
Styrmand Sigfred Pedersen	40.00
2. Beholdning ved Aarets Udgang	548.25
Summa	688.25

Legatet ejer:

5 % Statsobligationer, Genforeningslaanet Serie 86 Litra

B. № 11316 og 11317 4000 Kr. * Ø.

Fundatsen findes i Ministerialtidende C. 1919, S. 147, og Rønne By-
raads Forhandlinger 1920, S. 118—120.

Regnskab

for

Navigationsskolebestyrer Mathias Andreas Bidstrup og Hustru Laura Bidstrup født Falcks Legat for Aaret 1926—27.

	Kr.
Indtægt.	
1. Beholdning fra forrige Aar	75.25
2. Renter af Kreditforeningsobligationer	513.00
	Summa 588.25
Udgift.	
1. Udbetalt Legat til Marie Nielsen	503.00
2. Vedligeholdelse af Gravsted	10.00
3. Beholdning ved Aarets Udgang	75.25
	Summa 588.25

Legatet ejer:

$4\frac{1}{2}\%$ Østifternes Kreditforeningsobligationer:	
7. Serie Litra B. № 8402, 8423, 8424, 9089, 12815, 12816, 17458, 25267, 25268	9000 Kr. > Ø.
Litra C. № 7117, 7118	400 — > —
Litra A. № 103193	2000 — > —
	I alt 11400 Kr. > Ø.

Fundatsen findes i Ministerialtidende C. 1921, S. 32, og Rønne By-
raads Forhandlinger 1922, S. 99—101.

Regnskab
 over
Rønne Kommunes Hjælpekasses Indtægter og Udgifter
 for Aaret 1926—27.

	Kr.
Indtægt.	
1. Kassebeholdning fra forrige Aar	0
2. Tilskud fra Kommunens Kasse	62706.05
3. Indkomne Bøder	120.00
4. Kendelser ved Ejerskifte	80.00
5. Tilskud fra Bornholms Spare- og Laanekasse	200.00
6. Renter af 2 Legater	85.00
7. Tilbagebetalt Understøttelse	635.55
8. Rabat paa Medicin	6.63
	I alt 63833.23
Udgift.	
1. Udbetalt Understøttelse	63386.48
2. Forskellige Udgifter	446.75
	I alt 63833.23

Regnskab

over

Rønne Kommunes Udgifter

i Henhold til

§ 31 i Lov om Arbejdsanvisning og Arbejdsløshedsforsikring m.m. af 4de Marts 1924,
for Aaret 1926—27.

	Kr.
Udgift.	
1. Til Medlemmer af statsanerkendte Arbejdsløsheds-kasser:	
a. Fortsat Hjælp	55617.64
b. Forsørgerhjælp	19225.28
c. Børnehjælp	20028.74
2. Til Ikke-Medlemmer af Arbejdsløsheds-kasser	132.30
3. Andre Udgifter:	
Administration	2508.17
	I alt 97512.13

Af Arbejdsløshedsfonden er refunderet Kr. 63569.74.

Regnskab

over

Rønne Havns Indtægter og Udgifter for Aaret 1926—27.

Gevinst- og Tabskonto.

	Kr.	Kr.
Indtægt.		
1. Renter af Havnens Kapitaler:		
a. Af Udlaan til Rønne Kommune	85.00	
b. » Kassebeholdning	870.39	
c. » Udlaan til kgl. Vejer og Maaler	150.00	
d. » Andel i Rønne-Nexø Jernbane	625.02	
e. » Tilskud til Statsisbryder	992.46	
	2722.87	
2. Havne- og Bropenge		378368.92
3. Indtægter, der oppebæres af Havnefogeden		5037.60
4. Lejeafgifter:		
a. Havnens Smedje	250.00	
b. Lokaler til Redningsvæsenet	500.00	
c. Af den tidligere Toldbod	1348.00	
d. Matr.-Nr. 1079 (tidl. Hotel Bornholm)	900.00	
e. — 1085 a	504.00	
f. Den tidligere Badeanstalt	1135.00	
g. Areal til Dampskibsselskabet paa Bornh. af 1866	1660.00	
h. Areal til Øernes Andelsselskab	3032.00	
i. Grund til Kiosken	100.00	
k. Areal til Det danske Petroleumsselskab	584.00	
l. Do. til Dansk-Engelsk Benzinkompagni	513.00	
m. Radiostationen	1014.63	
n. Kulgaardene	9492.00	
o. Areal til Røgeri paa Sdr. Havneplads	150.00	
p. Automobilforretningen Bornholm	1023.00	
q. Areal til Det forenede Olie-Kompagni	938.89	
	23144.52	
5. Lodspenge		14698.79
6. Afgift for Bugsering		779.35
7. Kulkranen	37682.45	
Fragaar Udgiften	23753.87	
	13928.58	
	Summa 438680.63	

Udgift.

8. Renter af Gæld:		
a. Laan hos Statsanstalten for Livsforsikring	6495.40	
b. » » Kommune Kreditforeningen	5977.50	
c. » » Østifternes Kreditforening	148.93	
d. » » Bornh. Spare- og Laanekasse	198.07	
e. Andel i Sterlinglaanet	22424.57	
Fragaar Statstilskud	8000.00	
	<hr/>	14424.57
f. Andel i det amerikanske Dollarslaan	21725.00	
g. Handelsbankens Filial i Rønne	16672.50	
Fragaar Statstilskud	9210.00	
	<hr/>	7462.50
h. Bornholms Spare- og Laanekasse	6687.50	
i. Samme	1725.00	
k. Sparekassen for Københ. og Omegn	28471.72	
Fragaar Statstilskud	12000.00	
	<hr/>	16471.72
l. Bornholms Spare- og Laanekasse	9886.56	
m. Korte Laan af Sterlinglaanet	1837.50	
n. Andel i Dollarslaan af 1925	3319.86	
	<hr/>	96360.11
9. Skatter og Afgifter		1136.92
10. Bidrag til Dækning af de med Statens Tilsyn med Havnen forbundne Udgifter		76.19
11. Lønninger og Pensioner		55256.61
12. Vedligeholdelse af Havneværker, Bygninger m. m.		15449.90
13. Oprensningsarbejder		0
14. Anskaffelse af Redskaber og Inventar		1412.40
15. Vedligeholdelse af do. » do.		2279.85
16. Andre og uforudsete Udgifter:		
a. Belysning	4844.29	
b. Brændsel	382.25	
c. Benzin og Olie til Lodsbaadene	1455.88	
d. Vandafgift	1200.00	
e. Forsikringer	1122.62	
f. Tilskud til Brandvæsenet	1758.44	
g. Sirenens Driftsudgifter	784.99	
h. Tilskud til Leje af Borgmesterkontor	600.00	
i. Isafgift	1773.00	
k. Uforudsete Udgifter	10897.32	
	<hr/>	24818.79
17. Afskrivninger:		
a. Havneværker, Bassin og Pladser 3 % af 4836533.57 Kr.	145096.01	
b. Elektrisk Kulkran 4 % af 336177.83 Kr.	13447.11	
c. Lodsbaade, Maskiner o. Inventar 5 % af 34295 Kr.	1714.75	
d. Lys- og Fløjtetønde samt Sireneanlæg 5 % af 30482.73 Kr.	1524.14	
e. Brolægning af Jernbanevej	17411.61	
	<hr/>	179193.62
Driftsoverskud		62696.24
	<hr/>	Summa 438680.63

Aktiver:

	Kr.	Kr.	Kr.
1. Havnens Ejendomme:			
a. Den tidligere Varmtvandsbadeanstalt		15000.00	
b. Matr.-Nr. 1069 Østre Pakhus og Havnekontor (uforandret)		5000.00	
c. Matr.-Nr. 1068 c og 1072 (den tidl. Toldbod)		17000.00	
d. Matr.-Nr. 1079 (det tidligere Hotel Bornholm) (uforandret)		20000.00	
e. Matr.-Nr. 1085 a, 1085 b og 1202 med Redningsstation (uforandret)		20000.00	
f. Matr.-Nr. 1086 og 1201 (Lunds Plads)		16800.00	
g. Matr.-Nr. 1080 (Havnesmedje) (uforandret)		4500.00	
h. Lodshuset (uforandret)		15000.00	
i. Nødtøftshus (uforandret)		2500.00	
k. Radiostationen (uforandret)		10800.00	
		<hr/>	126600.00
2. Obligationer og Tilgodehavender:			
a. Udlaan til Rønne Kommune: Obligation $27/6$ 1916:			
Ultimo 1925—26	2150.00		
Afdrag	100.00		
	<hr/>	2050.00	
b. Udlaan til kgl. Vejer og Maaler A. Bidstrup ultimo 1925—26	3000.00		
Afdrag	0		
	<hr/>	3000.00	
c. Tilgodehavende h. Søndre Baadehavn:			
Ultimo 1925—26	6038.55		
Nyt Laan	4000.00		
	<hr/>	10038.55	
Afdrag	450.00		
	<hr/>	9588.55	
d. Tilgodehavende hos Nørrekaas Baadehavn:			
Ultimo 1925—26	20017.40		
Afdrag	200.00		
	<hr/>	19817.40	
e. Obligationer af Kreditforeningen af Kommuner i Danmark:			
Ultimo 1925—26	2000.00		
Solgt i Regnskabsaaret	2000.00		
	<hr/>	0	
		<hr/>	34455.95
3. Aktier og Andele:			
Andel i Rønne-Nexø Jernbane (uforandret)		20833.90	
Andel i Rønne-Allinge Jernbane		103476.24	
— i Almindingen-Gudhjem Jernbane		48816.00	
— i Statsisbryder, ultimo 1925—26	19925.00		
Overføres	19925.00	173126.14	161055.95

	Kr.	Kr.	Kr.
Overført	19925.00	173126.14	161055.95
Afdrag	307.54		
		19617.46	
			192743.60
4. Sparekassebøger med Bornholms Spare- og Laanekasse i Rønne:			
Nr. 19018 ultimo 1925—26	5020.56		
Hævet	5000.00		
		20.56	
Kjøbenhavns Handelsb.s Filial i Rønne ultimo 1925—26	10244.01		
Indsat	84314.60		
	94558.61		
Hævet	94538.42		
		20.19	
Sparekassebøger med Faxe- og Store- hedinge Sparekasser:			
Indsat	8488.63		
Hævet	8488.63		
		0	
			40.75
5. Lodsbaade, Inventar og Maskiner ul- timo 1925—26		34295.00	
Afskrivninger 5 %		1714.75	
			32580.25
6. Havneværker, Bassiner og Pladser:			
Ultimo 1925—26		4836533.57	
Tilgang:			
Nye Havn: Konto f. Administration m.m.	1923.43		
Søndre Havneanlæg	10243.20		
Bølgebryder paa Nordre Rev.	125518.44		
		137685.07	
Afgang:		4974218.64	
Salg af et Træskur	200.00		
Afskrivninger 3 % af 4836533.57 Kr.	145096.01		
		145296.01	
			4828922.63
7. Elektrisk Kulkran:			
Ultimo 1925—26		336177.83	
Afskrivninger 4 %		13447.11	
			322730.72
8. Lys- og Fløjtetønde samt Sireneanlæg			
Ultimo 1925—26		30482.73	
Afskrivninger 5 %		1524.14	
			28958 59
9. Brolægning af Jernbanevej i 1926—27		17411.61	
Afskrivning		17411.61	
			0
10. Pensionskassen:			
Havnens Tilskud	9553.50		
Overføres	9553.50		5567032.49

	Overført	Kr.	Kr.	Kr.
Funktionærernes Tilskud		9553.50		5567032.49
		1062.20		
			10615.70	
Udbetalte Pensioner			10615.70	
				0
11. Indtægtsrestancer:				
Ultimo 1925—26			187451.82	
Tilgang			10690.45	
				198142.27
Heraf er ved Regnskabets Afslutning indkommet 193972.62 Kr.				
12. Kassebeholdning:				
Ultimo 1925—26			4337.29	
Tilgang			2443.79	
				6781.08
			<u>Summa</u>	<u>5771955.84</u>

Passiver.

1. Laan hos Statsanstalten for Livsforsikring:				
Ultimo 1925—26		163499.93		
Afdrag		4504.60		
				158995.33
2. Laan hos Kommune Kreditforeningen:				
Ultimo 1925—26		150000.00		
Afdrag		10000.00		
				140000.00
3. Laan hos Østifternes Kreditf.:				
Ultimo 1925—26		3967.96		
Afdrag	100.07			
Andel i Reservefond	16.74			
		116.81		
				3851.15
4. Laan hos Bornh. Spare- og Laanekasse:				
Ultimo 1925—26		4796.82		
Afdrag		551.93		
				4244.89
5. Andel i det amerikanske Dollarslaan:				
Ultimo 1925—26		400000.00		
Afdrag		20000.00		
				380000.00
6. Laan hos Københavns Handelsbanks Filial i Rønne:				
Ultimo 1925—26		266000.00		
Afdrag		38000.00		
				228000.00
7. Andel i Sterlinglaanet:				
Ultimo 1925—26		376685.74		
Afdrag		11771.42		
				364914.32
	Overføres		1280005.69	

	Overført	Kr.	Kr.	Kr.
8. Laan i Bornh. Spare- og Laanekasse:			1280005.69	
Ultimo 1925—26		135000.00		
Afdrag		5000.00		
			130000.00	
9. Laan i samme:				
Ultimo 1925—26		35000.00		
Afdrag		2000.00		
			33000.00	
10. Laan i Sparek. for Københ. o. Omegn:				
Ultimo 1925—26		572404.27		
Afdrag		12028.28		
			560375.99	
11. Andel i Sterlinglaanet:				
Ultimo 1925—26		32083.33		
Afdrag		5833.33		
			26250.00	
12. Bornh. Spare- og Laanekasse:				
Ultimo 1925—26		198500.00		
Afdrag		3113.44		
			195386.56	
13. Andel i Dollarslaan af 1925 (uforandret)			40000.00	
				2265018.24
14. Udgiftsrestancer:				
Ultimo 1925—26			185311.41	
Tilgang			22938.27	
				208249.68
15. Kapitalkonto:				
Ultimo 1925—26			3234150.44	
a. Kursgevinst af indkøbte Obligationer		1824.50		
b. Andel i Østifternes Kreditforenings Reservefond afskrevet paa Laan (se ovenfor 3)		16.74		
c. Driftoverskud		62696.24		
			64537.48	
				3298687.92
				<u>Summa 5771955.84</u>

Overslag
 over
Rønne Havns Indtægter og Udgifter
 i Aaret 1928—29.

Kr.

Driftsoverslag.**Indtægt.**

1. Renter	1400.00
2. Havne- og Bropege	370000.00
3. Indtægter, der oppebæres af Havnefogeden	5000.00
4. Lejeafgifter	20523.63
5. Lodspenge	14000.00
6. Bugseringsafgift	1600.00
7. Indtægt af Kulkranen efter Fradrag af Udgiften	24300.00
	I alt 436823.63

Udgift.

8. Renter af Gæld	89420.38
9. Skatter og Afgifter	1300.00
10. Bidrag til Dækning af de med Statens Tilsyn med Havnen forbundne Udgifter	200.00
11. Lønninger og Pensioner	57573.40
12. Vedligeholdelse af Havneværker, Bygninger etc.	16000.00
13. Omkostninger ved Oprensingsarbejder	1000.00
14. Anskaffelser af Redskaber og Inventar	1500.00
15. Vedligeholdelse af do.	4000.00
16. Andre og uforudsete Udgifter	30200.00
17. Afskrivninger	154075.00
Driftsoverskud	81554.85
	I alt 436823.63

Kapitaloverslag.

Kr. Kr.

Indtægt.

Forventet Beholdning fra forrige Aar		20000.00
18. Afdrag paa Laan		1581.19
19. Optagne Laan		200000.00
20. Pensionsfondens Indtægter:		
Funktionærernes Tilskud	1158.50	
Havnens Tilskud	18667.40	
Renter af Kapital	450.00	
		<u>20275.90</u>
21. Henlæggelse fra Driftsbudgettet til Afskrivninger		154075.00
Forventet Overskud fra Driften		81554.85
		<u>I alt 477486.94</u>

Udgift.

22. Afdrag paa Laan		120312.80
23. Pensioner, der udredes af Pensionsfonden		9826.00
24. Forøgelse af Aktiver		200000.00
25. Forøgelse af Pensionsfondens Aktiver		10450.00
26. Forventet Beholdning ved Aarets Udgang		136898.14
		<u>I alt 477486.94</u>

Regnskab
for
Rønne Havns Pensionsfond
for Aaret 1926—27.

	Indtægt.	Kr.	Kr.
1. De Pensionsberettigedes Tilskud i Henhold til Pensionsreglementet:			
Havnefoged J. C. Larsen		90.00	
Overlods H. P. Nielsen		117.00	
Lods A. Dick		101.40	
— E. A. Larsen		101.40	
— Vald. J. Andersen		88.20	
Havnebetjent P. H. Holm		62.40	
— Julius Dam		103.80	
Kranfører Th. Jensen		157.50	
Medhjælper Joh. Nielsen		81.90	
Kommunebogholder Mogensen		57.80	
Kommunekasserer J. Kjøller		80.00	
Assistent Frk. M. Næstved		20.80	
		1062.20	1062.20
2. Tilskud fra Havnekassen			9553.50
	I alt Indtægt	10615.70	10615.70
1. Udbetalte Pensioner:	Udgift.		
Fhv. Lods J. N. Holms Enke		900.00	
Havnefoged Lunds Enke		500.00	
— Henriksens Enke		900.00	
Fhv. Lods J. D. F. Jørgensen		3374.20	
— Havnebetjent J. P. Larsen		2468.40	
Havnebetjent M. Jørgensens Enke		1250.10	
Andel i Kommunekasserer Wesths Pension		1223.00	
		10615.70	10615.70
	I alt Udgift	10615.70	10615.70

**Fortegnelse over de af de for Tiden ansatte Funktionærer
indbetalte Tilskud.**

	Kr.
Havnefoged J. C. Larsen	1128.92
Overlods H. P. Nielsen	2247.66
Lods A. Dick	1756.26
— E. A. Larsen	1634.96
— Vald. J. Andersen	443.25
Havnebetjent P. H. Holm	800.00
— Julius Dam	330.60
Kranfører Th. Jensen	262.80
Medhjælper Joh. Nielsen	81.90
Kommunebogholder H. Mogensen	1128.93
Kommunekasserer J. Kjøller	133.33
Assistent Frk. M. Næstved	141.60
	10090.51

Regnskab
over
Søndre Baadehavns Indtægter og Udgifter
for Aaret 1926—27.

	Kr.	Kr.
Indtægt.		
I. Beholdning fra 1925—26:		
a. Indestaaende i Sparekassen	3230.97	
b. Kontant	1.83	
	3232.80	3232.80
II. Havneafgifter:		
1. Hjemstedsafgift	10.00	
2. Baadeafgift af de i Havnen hjemmehørende Baade	227.50	
3. Afgift af fremmede Baade	0	
4. Ind- og Udførselsafgift	0	
5. Afgift af Fiskeri:	Kr.	
a. Af 9539 kg Laks à 4 Ø.	381.56	
b. > 1448 kg Aal à 3 —	43.44	
c. > 2200 kg Rødspætter à 50 — pr. 100 kg	11.00	
d. > 850 kg Botter à 50 — > 100 >	4.25	
e. > 86550 kg Torsk à 25 — > 100 >	216.38	
f. > 61375 kg Sild à 40 — > 100 >	245.50	
	902.13	
6. Garntørreplads og Hyttefade	78.50	
	1218.13	1218.13
III. Tilskud fra Kommunen eller Skibshavnen		0
IV. Andre Indtægter:		
Renter af de i Sparekassen indsatte Beløb		58.46
	Summa Indtægt	8509.39
Udgift.		
1. Afdrag paa Gæld		450.00
2. Lønninger		130.00
3. Nye Arbejder		0
4. Havnens Vedligeholdelse		6718.45
5. Andre Udgifter		6.00
6. Beholdning ved Aarets Udgang:		
a. Indestaaende i Sparekassen	1203.50	
b. Kontant	1.44	
	1204.94	
	Summa	8509.39

Status
ved Aarets Udgang.

	Kr.	Kr.
Havnen ejer:		
a. Indestaaende i Sparekassen	1203.50	
b. Kontant Beholdning	1.44	
		1204.94
	I alt	1204.94
Gæld:		
Til Skibshavnen		9588.55
		I alt 9588.55

Regnskab

over

Nørrekaas Baadehavns Indtægter og Udgifter for Aaret 1926—27.

	Kr.	Kr.
Indtægt.		
I. Beholdning fra Aaret 1925—26:		
a. Indestaaende i Sparekassen	286.34	
b. Kontant	517.88	
	804.22	
II. Havneafgifter:		
1. Hjemstedsafgift	26.00	
2. Aarlig Baadeafgift og Afgift af Hyttefade	170.00	
3. Afgift af fremmede Baade	12.60	
4. Ind- og Udførselsafgift	4.00	
5. Afgift af Fiskeri:		
a. Af 2382 kg Laks . . . à 4 Ø.	95.28	
b. » 0 kg Laksørred à 4—	0	
c. » 3200 kg Rødspætter à 1/2—	16.00	
d. » 2430 kg Botter . . . à 1/2—	12.15	
e. » 956 kg Aal à 3—	28.68	
f. » 36100 kg Torsk . . . à 25— pr. 100 kg.	90.25	
g. » 35325 kg Sild à 40— » 100 —	141.30	
	383.66	
6. Pladsleje	450.0	
	640.66	
III. Tilskud fra Kommunen eller Skibshavnen		0
IV. Andre Indtægter:		
Renter af de i Sparekassen indsatte Beløb		11.57
	Summa Indtægt	1456.45
Udgift.		
1. Afdrag paa Gæld		200.00
2. Lønninger		105.00
3. Nye Arbejder		0
4. Havnens Vedligeholdelse		194.01
5. Andre Udgifter		6.28
6. Beholdning ved Aarets Udgang:		
a. Indestaaende i Sparekassen	97.91	
b. Kontant	853.25	
	951.16	
	Summa Udgift	1456.45

Status
ved Aarets Udgang.

	Kr.	Kr.
Havnen ejer:		
a. Indestaaende i Sparekassen	97.91	
b. Kontant Beholdning	853.25	
		951.16
	I alt	951.16
Gæld:		
Til Skibshavnen		19817.40
	I alt	19817.40

Overslag

over

Rønne Kommunes

Indtægter og Udgifter

i Aaret 1928—29.



Drifts-

(Se Specifici-

A. Driftsindtægter:

Konto		Kr.
II.	Renter af Kommunens Kapitaler	241130.12
III.	Indtægter af Ejendomme	48544.64
IV.	Afgifter af faste Ejendomme	400.00
V.	Afgifter og Kendelser ifølge Næringsloven m. fl.	22200.00
VIII.	Tilskud fra Staten i H. t. Lov Nr. 85 af ¹⁵ / ₅ 1903 § 31	7600.00
X.	Andre Indtægter	1250.00
XI.	Paalignede Skatter	886853.24
	Frageaar Afgang	50000.00
		<hr/>
		836853.24
XII.	Statsskatter	260000.00
	Indbetales til Statskassen	260000.00
		<hr/>
		0
XIII.	Overført Driftsoverskud fra 1926—27	44142.70

1202120.70

B. Indtægter ved Forbrug af Formue og Stiftelse af Gæld.

(Se Specifici-

Konto		Kr.
VI.	Forbrug af Aktiver	12105.97
	Henlæggelse fra Driftsindtægterne til forskellige Fornyelsesfond	18990.27
	Henlæggelse fra Driftsbudgettet til Afskrivning paa Ejendomme m. m. (jfr. Specifikationen til U. Kt. XVI).	225447.18
	Pensionsfondens Indtægter	20900.00
	Til Dækning af Menighedsudgifter.	47571.26
		<hr/>
		325014.68

overslag.

kation Bilag 1.)

A. Driftsudgifter:

Konto	Kr.
I. Byens Bestyrelse i Almindelighed	56050.00
II. Fattigvæsenet	87100.00
III. Tilskud til Hjælpekassen og Arbejdsløhedskasserne m. v.	94859.54
IV a. Aldersrente	173000.00
b. Understøttelse til Børn af Enker	5000.00
V. Skolevæsenet	178340.00
VI. Rets- og Politivæsenet	0
VII. Medicinalvæsenet	8102.01
VIII. Gader og Veje	9500.00
IX. Byens Belysning	17350.00
X. Begravelsesvæsenet	6100.00
XI. Den offentlige Renlighed	7500.00
XII. Brandvæsenet	9539.16
XIII. Indkvarteringsvæsenet	500.00
XIV. De offentlige Lystanlæg	4000.00
XV. Renter af Gæld	227011.82
XVI. Afskrivninger m. m. svarende til Afdrag paa Gæld	130623.17
XIX. Bidrag til forskellige Institutioner	15845.00
XX. Bidrag til Amtsrepartitionsfonden	158700.00
XXI. Andre og uforudsete Udgifter	13000.00
	<hr/>
	1202120.70

B. Udgifter til Erhvervelse af Formue og Afdrag paa Gæld.

kation Bilag 2.)

Konto	Kr.
XVIII. Forøgelse af Aktiver:	
Indsat paa Sparekassebøger, tilhørende forskellige Fond	19690.27
XVI. Afdrag paa Gæld	225447.18
Pensionsfondens Udgifter og Overskud	20900.00
Menighedsudgifter	47571.26
Overskud	11405.97
	<hr/>
	325014.68

C. Kassebeholdning.

Ult. 1927—28	559624.68
» 1928—29	526887.95

Forelagt den 16de Januar 1928 og vedtaget ved 2. Behandling
den 13de Februar s. A.

Rønne Byraad, den 14de Februar 1928.

P. R. V.

Niels Nielsen.

H. Mogensen.

Bilag 1.

A. Specifikationer til Driftsoverslaget 1928—29.

Driftsindtægter.

	Kr.	Kr.
II. Renter af Kommunens Kapitaler m. m.		
a. Renter af frugtbargjorte Kapitaler :		
1. Af en Rønne Arbejdshus tilfalden Kapital, stor 642 Kr. à 4 %	25.68	
2. Af Grundfondens Kapital ca. 10000 Kr.	400.00	
3. Af do. fra Arbm. Andr. O. H. Jensen, stor 1/4 1928 1575 Kr. 50 Øre (kvartaalrigt Afdrag 12 Kr. 50 Øre) à 5 %	77.50	
4. Af do. fra Anker Emil Andersen, stor 1/4 1928 900 Kr. à 5 %	45.00	
5. Af do. fra Rønne Andels-Boligforening, stor 5000 Kr. à 6 %	300.00	
6. Af do. fra J. Chr. Willumsen, stor 1/4 1928 400 Kr. (mdl. Afdrag 10 Kr.) à 5 %	20.00	
7. Af do. fra Former Terkelsen, stor 1/4 1928 100 Kr. à 5 %	5.00	
8. Af do. fra Orla Rasch Lau, stor 1/4 1928 900 Kr. (halvaarligt Afdrag 50 Kr.) à 5 %	45.00	
9. Af Restkøbesummen for Ejendomme solgt iflg. betinget Skøde:		
a. Arbmd. Simon Pedersen, Matr.-Nr. 1705 stor 1/4 1928 Kr. 3913,25 à 5 % (mdl. Ydelse 25 Kr.)	194.35	
b. Barber Petri Jürgensen, Matr.-Nr. 1232 bh, stor 1/4 1928 Kr. 8773.69 à 5 % (mdl. Ydelse 60 Kr.)	435.14	
c. Sømænd Karl Galthen, Matr.-Nr. 1232 bi, stor 1/4 1928 Kr. 8849.21 (mdl. Ydelse 60 Kr.)	438.99	
d. Chauffør Vilh. Pedersen, Matr.-Nr. 833 stor 1/4 1928 Kr. 2887.50 (mdl. Ydelse 25 Kr.)	142.43	
10. Af et i Kommunernes Kulkontor indestaaende Garantibeløb 5150 Kr. à 5 %	257.50	
11. Af Aktier i Danske Gasværkers Tjærekompagni 4000 Kr.	0	
12. Af Kloak- og Brolægningsrefusioner	2000.00	
	<hr/>	4386.59
b. Renter af Kassebeholdningen		2000.00
c. Andel i Amtskommunefondens Renter		3700.00
d. Udbytte af Jernbanen.		0
e. Strafrenter i Henhold til Lov <i>Nº</i> 73 af 29/3 1924 § 21		11000.00
	<hr/>	21086.59
	Overføres	21086.59

	Kr.	Kr.
	Overført	21086.59
f. Beregnede Renter af den i Ejendomme, Jorder, Værker m. m. anbragte Anlægskapital.		
1. Købstadens Skov, Indtægtskonto III a	5490.00	
2. Gasværket, — III b	26382.45	
3. Vandværket, — III c	26872.60	
4. Elektricitetsværket, — III d	63511.13	
5. Badeanstalten, — III e	1272.98	
6. Det off. Slagtehus — III e	7800.00	
7. Ejendomme til Udleje, — III h	14974.44	
8. Administrationsbygningen, Udgiftskonto I	3248.26	
9. Forsørgelsesgaarden, — II	3379.27	
10. De gamles Hjem, — IV 1	23684.26	
11. Kommuneskolerne, — V	39625.19	
12. Kirkegaardens Kapel — X	3600.00	
13. Sprøjtehusene — XII	202.95	
	<hr/>	220043.53
		<hr/>
		241130.12
		<hr/>

III. Indtægter af Ejendomme, tilhørende Kommunen:

a. Kommunens Skov:

	Indtægt:	
For solgte Skoveffekter		5500.00
» solgt Ler		200.00
» Jagten i Skoven		120.00
» udlejede Huse og Jord		315.00
		<hr/>
		6135.00

	Udgift:	
1. Kulturarbejder	400.00	
2. Skovningsarbejder	2500.00	
3. Forskellige Arbejder	500.00	
4. Lønninger:		
Skovfogeden (1/7, 1902)	3747.60	
Pensionsfondstilsbud	158.40	
	<hr/>	3906.00

Fragaar for Bolig, Brændsel og Jordlod	498.00	
	<hr/>	3408.00
5. Vedligeholdelse af Bygninger	200.00	
6. Skatter og Brandkontingent	450.00	
7. Andre Udgifter	367.00	
8. Renter (5 % af 109800 Kr.)	5490.00	
9. Afskrivning (1 % af 20000 Kr.)	200.00	
	<hr/>	13515.00
		<hr/>
		÷ 7380.00
		<hr/>
		Overføres ÷ 7380.00

	Kr.	Kr.	Kr.
	Overført		÷ 7380.00
b. Gasværket:			
	Indtægt:		
1. a. Gas til Byens Belysning		6150.00	
Salg af Gas:			
b. 750000 m ³ Kogegas à 22 Øre	165000.00		
c. 75000 — Industrigas à 18 —			
÷ Rabat	11500.00		
d. Opvarmingsgas 35000 m ³ à 12 Ø.	4200.00		
e. Værkets Forbrug 20000 —	0		
f. Svind 70000 —	0		
		180700.00	
2. Salg af Biprodukter:			
32500 hlknuste Koks à Kr. 2,00	65000.00		
4700 » Smaakoks og Smuld à Kr. 1,00	4700.00		
		69700.00	
135 Tons Tjære à 70 Kr.	9450.00		
		79150.00	
			266000.00
	Udgift:		
1. Lønninger og Pensioner:			
a. Bestyreren			
(¹ / ₄ 1910)	6650.00		
Heraf udreder			
Vandværket ¹ / ₄	1662.50		
		4987.50	
· Fragaar f. Bolig	516.00		
		4471.50	
b. Assistenten (¹ / ₁ 1921)	4390.20		
Heraf udreder			
Vandværket ¹ / ₈	1463.40		
		2926.80	
· Fragaarf. Bolig	326.80		
		2600.00	
c. Arbejderne	42000.00		
Heraf udreder			
Vandværket	2500.00		
		39500.00	
d. Søndagsarbejde og Ekstraarbejde	9000.00		
e. Aflæsning og Opkrævn.	3420.00		
f. Kommunekontoret	6000.00		
g. Tilskud til Pensionsfonden	2150.00		
Overføres	67141.50	266000.00	÷ 7380.00

	Kr.	Kr.	Kr.	Kr.
Overført	67141.50		266000.00	÷ 7380.00
h. Pension til Inkassator N. P. Petersen	1230.00			
		68371.50		
2. Kul, Olie m. v.:				
a. 3200 Tons Kul à 28.00	89600.00			
b. Olie, Tvist m. m.	1000.00			
c. Rensemasse	1600.00			
d. Vand	2000.00			
e. Elektricitet	1000.00			
		95200.00		
3. Vedligeholdelse af:				
a. Ovne	20000.00			
b. Maalere	2000.00			
c. Værktøj, Maskiner og Inventar	3500.00			
		25500.00		
4. Vedligeholdelse af:				
a. Bygninger	1000.00			
b. Beholdere	500.00			
c. Plads og Hegn	6500.00			
		8000.00		
5. Vedligeholdelse af:				
a. Hovedledninger	500.00			
b. Stikledninger	1500.00			
		2000.00		
6. Nye Anlæg, som afholdes af Aarets Indtægt:				
a. Maalere	2500.00			
b. Stikledninger	800.00			
c. Hovedledninger	1200.00			
d. Værktøj, Maskiner og Inventar, herunder In- strumenter til Labora- toriet	3000.00			
		7500.00		
7. Omkostninger ved Salg af Tjære		2300.00		
8. Andre Udgifter:				
a. Kontorholdsudgifter	1000.00			
b. Skatter og Assurance	3000.00			
c. Andre Udgifter	3000.00			
		7000.00		
9. Renter (5 % af Kr. 527648.99)		26382.45		
10. Afskrivning (3 % af Kr. 541493.80)		16244.81		
11. Henlæggelse til Fornyelsesfonden		0		
			258498.76	
				7501.24
c. Vandværket.				
	Indtægt.			
1. Vandafgift efter Assurance		42200.00		
2. Do. af Ekstrahaner		5800.00		
	Overføres	48000.00		121.24

	Kr.	Kr.	Kr.	Kr.
	Overført	48000.00		121.24
3. Vandafgift af W. C.		9300.00		
4. Do. > Havevanding og efter Overenskomst		4000.00		
5. Do. efter Maaler		25000.00		
6. Do. af Næringsbrug		2100.00		
7. Do. > Byggeforetagender		300.00		
8. Leje af Vandmaalere		1800.00		
9. Andre Indtægter		500.00		
		<hr/>	91000.00	

Udgift.

1. Lønninger og Pensioner:				
a. Bestyreren $\frac{1}{4}$ af 6400.00	1662.50			
b. Assistenten $\frac{1}{3}$ af 4390.20	1463.40			
c. Maskinpasseren 4200.00				
Fragaar f. Bolig 276.00				
	<hr/>	3924.00		
d. Aflæsning og Opkrævning	350.00			
e. Refusion til Gasværket .	2500.00			
f. Kommunekontoret . .	1000.00			
g. Tilsk. til Pensionsfonden	315.00			
	<hr/>		11214.90	
2. a. Elektricitet:				
1. Buldregaard 24000 K.W.T.				
2. Elleby 6000	—			
3. Sursænke 20000	—			
4. Curdts' Lund 10000	—			
	<hr/>	60000 K.W.T		
	å 10 Ø.	6000.00		
b. Petroleum	50.00			
c. Olie, Tvist m. m.	250.00			
	<hr/>		6300.00	
3. Vedligeholdelse:				
a. Hovedledninger	1000.00			
b. Stikledninger	1000.00			
c. Maalere	300.00			
d. Beholdere, Brønde, Fil- tre og Boringer	5000.00			
e. Maskiner, Inventar og Bygninger	2500.00			
	<hr/>		9800.00	
4. a. Extrahjælp v. Pumpning	300.00			
b. Andre Udgifter	3200.00			
	<hr/>		3500.00	
5. Nye Anlæg, som afholdes af Aarets Indtægt:				
a. Hovedledninger	0			
b. Stikledninger	2000.00			
c. Maalere	500.00			
	<hr/>			
Overføres	2500.00	30814.90	91000.00	121.24

	Kr.	Kr.	Kr.	Kr.
Overført	2500.00	30814.90	91000.00	121.24
d. Beholdere, Brønde, Filter og Boringer	0			
e. Maskiner, Værktøj og Inventar	200.00			
		2700.00		
6. Renter (5 % af 537452.06)		26872.60		
7. Afskrivning (3 % af 554074.29)		16622.23		
8. Henlæggelse til Fornyelsesfonden		13990.27		
			91000.00	
				0

d. Elektricitetsværket:

Indtægt.

Salg af Elektricitet:

1. Jævnstrøm.				
a. Lys 315000 K.W.h. a 50 Øre			157500.00	
b. Kraft 230000 K.W.h. a 24 Øre	55200.00			
Rabat	10000.00			
			45200.00	
2. Vekselstrøm.				
a. St. Almegaard		500.00		
b. Vandværket 60000 K.W.h. a 10 Ø.		6000.00		
c. Oplandsforsyning: 150000 K.W.h. a 28 Øre		40460.00		
d. Poulsker Elektricitetsværk 10000 K.W.h. a 22 Øre		2200.00		
e. Klippeløkken 40000 K.W.h. a 13 Ø.		5200.00		
f. Egne Transformatorstationer.				
Lys 7000 K.W.h. a 70 Ø.	4900.00			
Kraft 17000 K.W.h. a 37 Ø.	6300.00			
		11200.00		
g. Hammeren 300000 K.W.T. a 10 Ø.		30000.00		
			95560.00	
3. Andre Indtægter			1200.00	
4. Faste Afgifter			700.00	
			300160.00	

Udgift.

1. Lønninger og Pensioner:

a. Bestyreren	6127.00			
Fragaar f. Bolig med Varme	516.00			
		5611.00		
b. Maskinmesteren (1/4 1924)	4759.00			
c. Assistenten (1/8 1926)	4165.00			
d. 2 Maskinpassere	8120.00			
e. 2 Medhjælpere	7060.00			
f. Anden Medhjælp	8000.00			
g. Betaling for Overtid	1500.00			
h. Maalerafl. og Opkrævn.	3750.00			
i. Kommunekontoret	6000.00			
			48965.00	
Overføres	48965.00		300160.00	121.24

	Kr.	Kr.	Kr.
Overført	48965.00		
k. Tilsk. til Pensionsfonden	1220.00		
l. Pension til:			
Inkassator N. P. Petersen	1230.00		
Elektricitetsværksbestyrer Olsen	3580.00		
Fhv. Medhjælper Samson	1680.00		
		56675.00	
2. Driftsmaterialer:			
a. Brændselsolie 480 Tons			
a 110 Kr.	52800.00		
b. Gas 5000 m ³ a 8 Øre	400.00		
c. Smøreolie 4200 kg a 90 Øre	3780.00		
d. Tvist	600.00		
e. Vand, Syre o. dest. Vand	3000.00		
		60580.00	
3. Vedligeholdelse af:			
a. Akkumulatorbatteri . . .	1000.00		
b. Maskiner og Tavler . . .	4800.00		
c. Værktøj og Inventar . . .	400.00		
		6200.00	
4. Vedligeh. af Bygninger og Plads .		1000.00	
5. Vedligeholdelse af:			
a. Ledninger	2800.00		
b. Maalere	500.00		
		3300.00	
6. Nye Anlæg, der afholdes af Aarets Indt.:			
a. Udvidelse af Ledningsnet	10000.00		
b. Udvidelse af Stikledninger	1200.00		
c. Nyt Værktøj og Inventar	2000.00		
d. Nye Maalere	3000.00		
		16200.00	
7. Andre Udgifter:			
a. Kontorholdsudgifter . . .	1000.00		
b. Skatter og Assurance . . .	4000.00		
c. Uforudsete Udgifter . . .	3000.00		
		8000.00	
8. Renter (5 % af Kr. 1270222.62) . .		63511.13	
9. Afskrivning (3 % af Kr. 1304559.40)		39136.78	
10. Henlæggelse til Akkumulatorfond .		5000.00	
11. Henlæggelse til Fornylsesfonden .		0	
		259602.91	
			40557.09
		Overføres	40678.33

	Kr.	Kr.	Kr.
e. Badeanstalten:		Overført	40678.33
	Indtægt.		
I. Kl. 2150 Karbade à 120 Ø.	2585.00		
700 do. à 100 —	700.00		
II. Kl. 2250 do. à 90 —	2025.00		
300 do. à 80 —	240.00		
I. Kl. 500 Brusebade à 60 —	300.00		
60 do. à 50 —	30.00		
II. Kl. 3500 do. à 40 —	1400.00		
200 do. à 30 —	60.00		
200 Børnebade à 15 —	30.00		
	<hr/>		7370.00
1. Lønninger:	Udgift.		
a. Bademesteren ($\frac{1}{10}$ 1912)	4150.00		
b. Hjælp til Badning	400.00		
c. Pensionsfondstilskud	158.40		
	<hr/>		4708.40
2. Brændsel og Belysning	800.00		
3. Skatter og Assurance	150.00		
4. Vedligeholdelse	500.00		
5. Uforudsete Udgifter	711.60		
6. Renter (5 % af Kr. 25459.62)	1272.98		
7. Afskrivning (3 % af Kr. 26247.03)	787.41		
	<hr/>		8930.39
			<hr/> ÷ 1560.39
f. Kødkontrollen:	Indtægt.		
Kontrolafgift		25120.00	
	Udgift.		
1. Lønninger	4660.00		
2. Andre Udgifter	637.20		
3. Pensionsfondstilskud	202.80		
4. Rente (5 % af Kr. 156000)	7800.00		
5. Afskrivning (2 % af Kr. 156000)	3120.00		
	<hr/>		16420.00
			<hr/> 8700.00
h. Lejeafgifter:		Aarlig	
Leje af:		Leje	
1. Matr.-Nr. 796 af Bygr., Sletten 14		180.00	
2. — 689a » — Marie Koefoedsvej 1		2760.00	
3. — 656 » — Møllegade 8		144.00	
4. — 749 » — Kajstræde 10		300.00	
5. — 202 » — Hedningestræde 6.		588.00	
		<hr/>	
	Overføres	3972.00	47817.94

	Kr.	Kr.	Kr.
	Overført	3972.00	47817.94
6. Matr.-Nr. 270 a, 286 b Bygr., Skarpegade 11		312.00	
7. Det tidligere Isolutionshus, Matr.-Nr. 271 c		576.00	
8. Lille Sejersgaard		1128.00	
9. Havelodder		2400.00	
10. Jordlodder		625.00	
11. Lokaler til Biblioteket		5200.00	
12. — , Lysbadeanstalten		1400.00	
13. Matr.-Nr. 505 og 507 af Bygr., Snorregade 1 og 5		228.00	
14. Matr.-Nr. 438 af Bygr., L. Madsegade 19.		300.00	
15. — 296 c , — Almegade 11		336.00	
16. Træhusene ved Lundens Mindevej		1200.00	
17. Matr.-Nr. 330, Soldaterstræde 10		420.00	
18. Det gl. Fattighus, Møllegade 42		324.00	
19. Matr.-Nr. 170 af Bygr., Vimmelskafte 22		540.00	
20. — 187 , — Klingegade 7		96.00	
21. — 1232a , — Egingegade 3		660.00	
22. — 267a , — Skarpegade 12		420.00	
23. — 1338o , — Nordøstvej 8		420.00	
24. — 133 , — Kirkestræde 9.		360.00	
25. — 63b , — Kirkestræde 14		360.00	
		<hr/>	
		21277.00	

Fragaar:

Vedligeholdelse og Skatter	3500.00		
Renter (5 % af Kr. 299488.79)	14974.44		
Afskrivn. (1 % af Kr. 128507.00)	1285.07		
— (3 % , — 26359.89)	790.79		
	<hr/>	2075.86	
		<hr/>	20550.30
			<hr/>
			726.70
			<hr/>
			48544.64

IV. Afgifter af faste Ejendomme m. v.:

a. Faste aarlige Afgifter, som ved Salg af kommunale Ejendomme ere paalagte disse: Af Sct. Knuds Præstegaard	400.00		
b. Afgift efter Frd. 18de Oktbr. 1811 § 7	0		
c. Andre Afgifter:	0		
	<hr/>		400.00

V. Afgifter og Kendelser ifølge Næringsloven af ²⁰/₁₂ 1857 m. fl. Love:

a. Kendelser for Næringsadkomster	2700.00		
b. Afgift af Brændevinshandel	7700.00		
c. Do. ifølge Beværterlovens § 22	50.00		
d. Afgift ifølge Beværterlovens § 29, 3die Stk.	0		
e. Indtægt ifølge Lov af ¹ / ₃ 1889 om Handelsregistre m. m.	30.00		
f. Do. ifølge Lov af ¹⁸ / ₄ 1925 om Hundeafgift m. m.	2200.00		
g. Do. af frivillige Svendprøver	20.00		
	<hr/>		
	Overføres	12700.00	

	Kr.	Kr.
	Overført	12700.00
h. Indtægt ifølge Lov 1ste April 1922 om Afgift af Forestillinger m. v.		8600.00
i. Do. ifølge Lov om Jagten af 30te Juni 1922 for Jagttegn		800.00
k. Do. — Politivedtægtens § 11		100.00
		<u>22200.00</u>
VIII. Tilskud fra Staten i H. t. Lov Nr. 85 af $\frac{15}{5}$ 1903		7600.00
		<u>0</u>
IX. Koncessionsafgifter		
		<u>0</u>
X. Andre Indtægter:		
a. $\frac{1}{4}$ pCt. Afgift ifl. Reglement for Købstædernes Fattigvæsen af $\frac{5}{7}$ 1803 § 42 Nr. 3, jfr. Lov om Afgifter af frivillige Auktioner over Handelsvarer af $\frac{26}{5}$ 1868		150.00
b. Bøder:		
1. Skolemulkter	50.00	
2. Andre Bøder	200.00	
3. Bøder i Henh. til Lov om Folkeregistre.	100.00	
		<u>350.00</u>
c. Bygningsgebyrer		500.00
d. Forskellige Indtægter:		
1. Afgift af Benzintanke paa Gaderne		250.00
		<u>1250.00</u>
XI. Paalignede Skatter:		
a. Ejendomsskatter:		
1. Grundskyld	26429.90	
2. Ejendomsskyld	17399.10	
3. Dækningsafgift	1183.62	
		<u>45012.62</u>
b. Skat af Aktieselskaber i H. t. Lov Nr. 73 af $\frac{29}{3}$ 1924	28000.00	
Heri fragaar andre Kommuners Andel	5600.00	
		<u>22400.00</u>
c. Skat til Kommunen som Erhvervskommune i H. t. Lov Nr. 73 af $\frac{29}{3}$ 1924.		4000.00
d. Personlig Kommuneskat	818140.62	
Heri Fradrag efter Lov Nr. 73 af $\frac{29}{3}$ 1924 § 14	2700.00	
		<u>815440.62</u>
		<u>886853.24</u>
Heri fragaar eftergivne og uerholdelige Restancer		50000.00
		<u>836853.24</u>
Opkrævning af Statsskatter	260000.00	
Herfra det til Staten indbetalte Beløb	260000.00	
		<u>0</u>

Driftsudgifter.

	Kr.	Kr.
I. Byens Bestyrelse i Almindelighed:		
1. Lønninger og Pensioner:		
a. Borgmesteren	7680.00	
b. Kommunebogholderen (¹ / ₁ 1898)	7620.00	
c. Kommunekassereren (¹ / ₇ 1925)	5630.00	
d. 1. Fuldmægtigen (¹ / ₄ 1921)	5965.00	
e. 2. — (¹ / ₈ 1925)	4030.00	
f. Assistenten ved Kontranoteringen (¹ / ₄ 1919)	2780.00	
g. 3 Kontorister (¹ / ₄ 1919, ¹ / ₁₁ 1921 og ¹ / ₄ 1925)	7160.00	
	<hr/>	
	40865.00	
Fragaar:		
Havnens Tilskud	5340.00	
Forsørgelsesvæsenets do. (Kto. II 1 og IV 1 c)	6227.39	
Gasværkets do.	6000.00	
Vandværkets Tilskud	1000.00	
Elektricitetsværkets do.	6000.00	
	<hr/>	
	24567.39	
h. Stadskonduktøren		16297.61
i. Pensioner:		5300.00
1. Bygningsinspektør Jespersens Enke	500.00	
2. Fhv. Lærerinde Herm. Koefoed	350.00	
3. » Undersøger for Alderdomsunderstøttelsen J. Marcher	300.00	
4. » Renovatør N. Clausen	1500.00	
5. Fhv. Skatteopkræver H. Jakobsen	300.00	
6. Tilskud til Pensionsfonden	1217.00	
	<hr/>	
		4167.00
2. Udgifter til Skatters Paaligning og Opkrævning	13100.00	
Fragaar:		
a. Statskassens Godtgørelse for Opkrævning af Statsskatter	3250.00	
b. Gebyr for Udpantninger	3250.00	
	<hr/>	
	6500.00	
		6600.00
3. Andre Kontorholdsudgifter:		
a. Kommunekontoret	6000.00	
b. Stadskonduktørens Kontor	1000.00	
	<hr/>	
		7000.00
4. Vedligeholdelse m. v. af Kontorlokaler:		
a. Rengøring og Fyring	2500.00	
b. Brændsel og Belysning	1200.00	
	<hr/>	
	Overføres 3700.00	39364.61

	Kr.	Kr.	Kr.
	Overført	3700.00	39364.61
c. Andre Udgifter		500.00	
			4200.00
5. For Benyttelse af Raadhuset			150.00
6. Andre Udgifter:			
a. Avertissementer, Tryksager m. v.		5000.00	
b. Revision		2500.00	
c. Forskellige Udgifter		930.92	
			8430.92
7. Renter (5 % af Kr. 64965.18)			3248.26
8. Afskrivning (1 % af Kr. 65621.39)			656.21
			<u>56050.00</u>
II. Fattigvæsenet:			
1. Lønninger og Pensioner:			
a. Andel i 1ste Fuldmægtigens Løn	3974.14		
Pensionsfondstilskud	177.46		
			4151.60
b. Forsørgelsesvæsenets Undersøger ($\frac{1}{11}$ 1920)			
Grundløn	2808.00		
Alderstillæg	594.00		
Konjunktur- o. Dyrtidstillæg	584.10		
Personligt Tillæg	420.00		
		4406.10	
Pensionsfondstilskud		191.10	
		<u>4597.20</u>	
Heraf udreder:			
Aldersrenten (U. IV c)	1532.40		
Hjælpekassen (U. III 1 a)	766.20		
		<u>2298.60</u>	
			2298.60
			<u>6450.20</u>
2. Udgifter til trængendes Forsørgelse:			
a. Forsørgelsesanstalten:			
1. Løn til Bestyreren ($\frac{1}{11}$ 1926).			
Grundløn	3264.00		
Konjunktur- og Dyrtidstillæg	579.60		
		<u>3843.60</u>	
Fragaar f. Bolig, Varme Lys og Forplejning $\frac{3}{8}$	1441.35		
		<u>2402.25</u>	
Pensionsfondstilskud		163.20	
			2565.45
Fragaar Landbrugets Andel		1282.67	
		<u>1282.78</u>	
2 Køkkenpiger		960.00	
		<u>2242.78</u>	
	Overføres	2242 78	6450.20

	Kr.	Kr.	Kr.
	Overført	2242.78	6450.20
2. Husholdningen:			
6600 Forplejningsdage à Kr. 0.95		6270.00	
3. Brændsel og Belysning		1300.00	
4. Beklædning		400.00	
5. Læge og Medicin		250.00	
6. Vask og Rengøring		350.00	
7. Vedligeholdelse af Bygninger og Inventar		400.00	
8. Skatter og Afgifter		500.00	
9. Andre Udgifter		1287.22	
		<u>13000.00</u>	
Fragaar:			
10. Takstmæssig Betaling 4400 Be-			
lægningsdage à 160	7040.00		
11. Andre Indtægter, her-			
under for Forplejning			
til Landbrugets Folk	693.50		
Andre Indtægter	266.50		
	<u>960.00</u>		
		<u>8000.00</u>	
		5000.00	
12. Landbruget:			
	Indtægt.		
a. Mælk og Fløde		8000.00	
b. Sæd og Kartofler		2400.00	
c. Haveprodukter		400.00	
d. Salg af Kreaturer, Kalve og Svin		2400.00	
e. Værdien af de paa Anstalten			
anvendte Landbrugsprodukter		800.00	
f. Andre Indtægter		800.00	
		<u>14800.00</u>	
	Udgift.		
g. Lønninger:			
Andel i Bestyrerens			
Løn	1282.67		
2 Karle	900.00		
Forplejning til disse	693.50		
	<u>2876.17</u>		
h. Indkøb af Foderstoffer		2800.00	
i. Indkøb af Kunstgød-			
ning o. l.	300.00		
k. Vedligeholdelse af Byg-			
ninger og Inventar	600.00		
l. Skatter og Afgifter	500.00		
m. Andre Udgifter	544.56		
n. Flidsgodtgørelse til Be-			
boerne paa Anstalten	500.00		
o. Forrentning 5 % af Kr.			
67585.49	3379.27		
	<u>11500.00</u>		
Overføres	11500.00	14800.00	5000.00
			6450.20

	Kr.	Kr.	Kr.	Kr.
	Overført	11500.00	14800.00	5000.00
p. Afskrivning 1 % af Bygninger (30000 Kr.)		300.00		6450.20
			11800.00	
				3000.00
				2000.00
b. Understøttelse med Fattighjælps Virkning:				
1. Egne Fattige i Byen		9000.00		
2. Do. Plejebørn		3000.00		
3. Sygehusophold og Medicin		2000.00		
4. I Forsørgelsesanstalt		2500.00		
5. Refusion til fremmede Kommuner		15000.00		
6. Alimentationsbidrag		5000.00		
			36500.00	
b. Fremmede Fattige:				
1. Fremmede Fattige i Byen		13000.00		
2. Plejebørn		1000.00		
3. I Sygehus samt Medicin		2000.00		
4. I Forsørgelsesanstalt		3000.00		
5. Hjemsendelse m. m.		600.00		
		19600.00		
+ Refusion fra fremmede Komm.		17600.00		
			2000.00	
				38500.00
Hjælp til hjemløse trængende		32000.00		
Refusion fra Amtsrepartitionsfonden		32000.00		
			0	
3. Understøttelser uden Fattighjælps Virkning:				
a. Sindssyge (15)		12000.00		
÷ Refusion fra andre Kommuner		3400.00		
			8600.00	
b. Aandssvage (6)			3000.00	
c. Blinde og døvstumme (3)		1800.00		
÷ Refusion		350.00		
			1450.00	
d. Epileptikere			600.00	
e. Vanføre og lemlæstede		2000.00		
÷ Refusion		600.00		
			1400.00	
f. Tuberkuløse og kirtelsvage		600.00		
÷ Refusion		200.00		
			400.00	
g. Anbringelse af Værgeraadsbørn		6000.00		
÷ Refusion		5000.00		
			1000.00	
h. Lægehjælp			2000.00	
i. Begravelseshjælp			500.00	
k. Jordemoderhjælp			150.00	
l. Fortsat Sygekassehjælp § 63, 1. Stk.		7000.00		
÷ Refusion		500.00		
			6500.00	
	Overføres		25600.00	46950.20

	Kr.	Kr.	Kr.
	Overført	25600.00	46950.20
m. Kronisk syge § 63, 2. Stk.	17000.00		
÷ Refusion	4000.00		
		13000.00	
n. Hjælp efter Tuberkulose-loven		500.00	
o. » » Epidemiloven		100.00	
p. » » Ulykkesforsikringsloven		0	
q. Invalidelovens § 22 og 26		1000.00	
r. Do. § 27	6000.00		
÷ Refusion	2400.00		
		3600.00	
s. Invalidelovens § 25		2000.00	
		45800.00	
t. Fragaar Amtsrepartitionsfondens Andel i Udgifter til sindssyge, aandsvage og andre abnorme paa Anstalter		7800.00	
			38000.00
4. Kontorholdsudgifter:			
Papir, Protokoller, Telefon m. m. til Forsørgelsesvæsenet, Aldersrente, Enkebørn, Børnetilsyn og Værgeraad			2000.00
5. Andre Udgifter			149.80
			87100.00
III. Tilskud til Hjælpekassen, Arbejdsløsheds-kasser m. v.:			
a. Tilskud til Hjælpekassen:			
I Henhold til Hjælpekasseloven af 29. April 1913	73500.00		
Andel i Undersøgerens Løn	766.20		
		74266.20	
Fragaar Statens Tilskud	6000.00		
			68266.20
b. Udgifter til Sygekasser (jfr. særlig Sygekasseloven af 10. Maj 1915, ændret ved Lov af 6. Maj 1921):			
1. Kontante Tilskud til Sygekasser	3000.00		
2. Refusion til anerkendte Sygekasser for kronisk syge	1000.00		
3. Tilskud til Betaling af Medlemsbidrag til anerkendte Sygekasser	1000.00		
4. Befordring af Sygekassemedlemmer	300.00		
			5300.00
d. Udgifter ifølge Lovgivningen om Arbejdsanvisning og Arbejdsløshedsforsikring m. m. (jfr. Lov 22de Decbr. 1921):			
1. Tilskud til Betaling af Medlemsbidrag til Arbejdsløsheds-kasser	200.00		
2. Tilskud til Arbejdsløsheds-kasser (jfr. Lov 22de Decbr. 1921 § 16, 3die Stk. og tidligere gældende, tilsvarende Bestemmelser)	20000.00		
			20200.00
		Overført	93766.20

	Overført	Kr.	Kr.	Kr.
				93766.20
3. Arbejdsanvisningskontoret:				
Kontorbestyrerens Løn			4200.00	
Leje af Lokaler			300.00	
Brændsel, Belysning og Rengøring			300.00	
Kontorhold			600.00	
Bladhold			100.00	
Tilskud til Pensionsfonden			180.00	
			<hr/>	5680.00
Heri fragaar:				
Refusion fra Staten $\frac{1}{3}$		1893.33		
Do. » Bornholms Amt $\frac{1}{3}$		1893.33		
Tilskud fra — » til Bestyrerens Løn		800.00		
			<hr/>	4586.66
				<hr/>
				1093.34
				<hr/>
				94859.54
				<hr/>
IV. 1. Aldersrente:				
a. Understøttelse:				
1. Personer, som bor og er forsørgelsesberettiget i Rønne				316996.00
2. Refusion til fremmede Kommuner				15000.00
3. Personer, som er forsørgelsesberettiget i fremmede Kommuner				77090.00
÷ Refusioner $\frac{3}{4}$				58817.50
				<hr/>
				18272.50
				<hr/>
				350268.50
Heraf udreder Statskassen $\frac{7}{12}$ med				204323.28
				<hr/>
b. »De gamles Hjem«:				145945.22
1. Lønninger:				
a. Bestyrerinden		2066.40		
b. 1 Pige til Sygepleje		840.00		
c. 1 Vaskepige		600.00		
d. 1 Kokkepige		720.00		
e. 7 Køkken- og Gangpiger		4200.00		
f. 1 Natvagt		1200.00		
g. 1 Fyrbøder		600.00		
			<hr/>	10226.40
2. Husholdningen 30800 Forplejningsdage à 0.95				29260.00
3. Brændsel og Belysning				12000.00
4. Beklædning				500.00
5. Læge og Medicin				4300.00
6. Vask og Rengøring				3700.00
7. Vedligeholdelse af Bygninger og Inventar				5000.00
8. Skatter og Afgifter				1600.00
9. Andre Udgifter				3213.60
			<hr/>	69800.00
				<hr/>
	Overføres	69800.00		145945.22

	Kr.	Kr.
	Overført 69800.00	145945.22
Fragaar:		
10. Takstmæssig Betaling 26350 Belægningsdage à 3 Kr. 00 Ø.	79050.00	
	÷ 9250.00	
11. Forrentning (5 % af Kr. 473685.12)	23684.26	
12. Afskrivning (1½ % — 480898.60)	7213.18	
	30897.44	
		21647.44
c. Andre Udgifter:		
Andel i l. Fuldmægtigens Løn	1987.06	
— i Undersøgerens Løn	1468.70	
Pensionsfondstilkud	216.27	
Uforudsete Udgifter	1735.31	
		5407.34
		173000.00
IV 2. Understøttelser til Børn af Enker:		
a. Understøttelser til Enker i Kommunen	10400.00	
b. Refusion til fremmede Kommuner	1100.00	
	11500.00	
Heri fragaar Refusion fra fremmede Kommuner	1500.00	
		10000.00
Fragaar Statskassens Refusion		5000.00
		5000.00
V. Skolevæsenet:		
1. Lønninger:		
a. Lærerløn	151643.78	
÷ Statstilkud	68001.85	
		83641.93
b. Tilsyn med Oversiddere		200.00
c. Tilsyn med Samlingerne		200.00
d. Vikarløn		1238.07
e. Pedellernes Løn	6566.20	
Pensionsfondstilkud	268.80	
		6835.00
		92115.00
2. Bidrag til Amtsskolefonden		0
3. Tilkud til private Skoler		200.00
4. Kontorholdsudgifter		100.00
5. Undervisningsmidler		9000.00
6. Vedligeholdelse af Bygninger og Inventar		6000.00
7. Brændsel og Belysning		9000.00
		116415.00
	Overføres	116415.00

	Kr.	Kr.
	Overført	116415.00
8. Vandafgift, Skatter og Brandkontingent		3300.00
9. Renholdelse af Skolelokaler		9600.00
10. Varer til Skolekøkkenet		1000.00
11. Andre og uforudsete Udgifter		2533.28
12. Renter (5 % af Kr. 792503.78)		39625.19
13. Afskrivning (1 % af Kr. 779115.93)	7791.16	
14. Do. (3 % af — 21178.98)	635.37	
		<u>8426.53</u>
Fragaar:		180900 00
15. Refusion for Skolebørn fra fremmede Kommuner	1000.00	
16. Statstilskud til Forrentning af Skolelaan	1560.00	
		<u>2560.00</u>
		<u>178340.00</u>
VI. Rets- og Politivæsenet		<u>0</u>
VII. Medicinalvæsenet:		
Tilskud til Bornholms Sanatorium		8102.01
		<u>8102.01</u>
VIII. Gader og Veje:		
1. Lønninger og Pensioner		0
2. Byens Gader:		
a. Nye Arbejder	0	
b. Hovedreparationer	0	
c. Almindelige Vedligeholdelser	3000.00	
d. Omlægning af Fortove med Fliser	0	
e. Tjæring af Gader	4000.00	
		<u>7000.00</u>
3. Byens Veje:		
a. Almindelige Vedligeholdelser	0	
b. Skærveslagning	1500.00	
		<u>1500.00</u>
4. Tilskud til Amtsrepartitionsfonden		0
5. Kloakarbejder		1000.00
6. Andre Udgifter		0
		<u>9500.00</u>
IX. Byens Belysning:		
1. Gasforbrug		6150.00
2. Lygtetænderne		9000.00
3. Vedligeholdelse af Brændere og Net		2000.00
4. Nye Lygter		100.00
5. Andre Udgifter		100.00
		<u>17350.00</u>
X. Begravelsesvæsenet:		
Tilskud		2500.00
Renter (5 % af 72000 Kr.)		3600.00
		<u>6100.00</u>

	Kr.	Kr.
XI. Den offentlige Renlighed:		
1. Renholdelse af Komm. Gader, Veje og Kloakbrønde: Dagrenovatørernes Løn		4000.00
2. Snekastningen m. v.		2000.00
3. Den offentlige Renovations Udførelse: Natrenovationen:		
a. Renovatørernes Løn	6120.00	
Pensionsfondstilskud	178.00	
	<hr/>	6298.00
b. Afhenterne		7500.00
c. Anskaffelse og Vedligeholdelse af Materiel		2000.00
d. Andre Udgifter		402.00
		<hr/>
		16200.00
Fragaar Afgift for Tøndernes Afhentning		14700.00
		<hr/>
		1500.00
		<hr/>
		7500.00
		<hr/>

XII. Brandvæsenet:

1. Lønninger og Pensioner:		
a. 1 Brandinspektør, 1 Assistent og 1 Underassistent		1200.00
b. Brandmandskabet		2200.00
c. 2 Brandmestre		800.00
d. Brandvisitation		400.00
		<hr/>
		4600.00
2. Vedligeholdelse af Brandrekvisitter		800.00
3. Vedligeholdelse af Bygninger		200.00
4. Telefon		180.00
5. Udrykning og Vagter		800.00
6. Andre Udgifter		1000.00
7. Slanger		500.00
8. 1 Stk. Astor Paahængssprøjte		3600.00
9. Renter (5 % af Kr. 4059.00)		202.95
10. Afskrivning (1 % af Kr. 4100.00).		41.00
		<hr/>
		11923.95
Fragaar Havnens Tilskud $\frac{1}{5}$		2384.79
		<hr/>
		9539.16
		<hr/>
XIII. Indkvarteringsvæsenet		500.00
		<hr/>

XIV. De offentlige Lystanlæg:

1. Gartnerens Løn		1200.00
2. Opsynsmanden v. Østre Anlæg		300.00
		<hr/>
	Overføres	1500.00

	Overført	Kr.
3. Pasning af Anlæggene		1500.00
4. Vedligeholdelse af Spadserestier		1000.00
5. Maling og Reparation af Bænke		700.00
6. Pasning af Springvandene		200.00
7. Gødning og Frø		150.00
8. Træbeskæring		300.00
9. Andre og uforudsete Udgifter		100.00
		86.90
		4036.90
Fragaar Math. P. Marcher og Hustrus Legat		36.90
		4000.00

XV Renter af Gæld og

XVI. Henlæggelse m. m. svarende til Afdrag paa Gæld.

	Renter	Afdrag	Restgæld ^{31/5} 1929
	Kr.	Kr.	Kr.
1. Bornh. Spare- og Laanekasse (Laan af 1890 til Skolen, 4 ⁰ / ₀)	263.52	1836.48	5206.16
2. Samme (Laan af 1891 til Skolen, 4 ⁰ / ₀)	63.73	336.27	1340.08
3. Samme (Laan af 1892 til Skolen, 4 ⁰ / ₀)	65.49	334.51	1385.47
4. Nationalbanken (Laan af 1897 til Jernbanen, 3 ² / ₅ ⁰ / ₀)	1933.56	4276.44	53653.24
5. Livsforsikringsselsk. »Hafnia« (Laan af 1903 til Vandværket, 4 ¹ / ₄ ⁰ / ₀)	9908.50	11091.50	224793.91
6. Amtskommunefonden (Laan af 1902 til Kloak, 4 ⁰ / ₀)	434.34	565.66	10432.70
7. Statskassen til videre Udlaan til Fiskere, 3 ⁰ / ₀	0.28	18.53	0
8. Bornh. Spare- og Laanek. (Laan af 1897 til Gasværket, 3 ³ / ₄ ⁰ / ₀)	2433.94	8816.06	58272.64
9. Samme (Laan af 1898 til do., 4 ⁰ / ₀)	143.33	281.67	3371.12
10. Sjællands Stifts off. Midler (Laan af 1908 til Skole, 5 ⁰ / ₀)	917.70	2582.30	16409.30
11. Sjællands Stifts off. Midler (Laan af 1910 til Skole, 5 ⁰ / ₀)	1142.23	2357.77	21069.11
12. Komm. Kreditforeningen (Laan af 1910 til Elektricitetsværk, 4 ⁰ / ₀)	2576.50	13000.00	53500.00
13. Bornh. Spare- og Laanekasse (Laan af 1910 til Elektricitetsværk, 4 ¹ / ₄ ⁰ / ₀)	3502.63	2272.37	80704.79
14. Statsanstalten for Livsforsikring (Laan af 1909 til Kloak, Elektricitetsværk m. m., 5 ⁰ / ₀ til ¹¹ / ₆ 1918, derefter 4 ⁰ / ₀)	8143.76	9106.24	196741.89
15. Bornh. Spare- og Laanekasse (Laan af 1903 til Vandværk, 4 ¹ / ₄ ⁰ / ₀)	35.07	300.00	600.00
16. Kommune Kreditf. (Laan af 1912 til Badeanstalt, Kloak m. m., 4 ¹ / ₂ ⁰ / ₀)	1562.76	2400.00	32500.00
Overføres	33127.34	59575.80	759980.41

	Renter	Afdrag	Restgæld 31/8 1929
	Kr.	Kr.	Kr.
Overført	33127.34	59575.80	759980.41
17. Bornh. Spare- og Laanekasse (Laan af 1912 til Elektricitetsværk, Kloak m. m., 4 ¹ / ₄ %)	893.84	523.66	20637.39
18. Statsanstalten for Livsforsikring (Laan af 1913 til Kloak, Skole m. m., 5 % til 1 ¹ / ₆ 1921, derefter 4 %)	1051.06	1498.94	25148.75
19. Bornh. Spare- og Laanekasse (Laan af 1916 til Gasværksbestyrerbolig, 4 ¹ / ₂ %)	105.76	800.00	1750.00
20. Komm. Kreditforeningen (Laan af 1916 til Kloak, Vandværk m. m., 4 ¹ / ₂ %)	5597.20	11200.00	114400.00
21. Rønne Havn (Laan af 1916 4 %)	77.00	100.00	1850.00
22. Dansk Folkeforsikringsanstalt (Laan af 1918, 5 %)	10868.75	8500.00	210750.00
23. Bornh. Spare- og Laanekasse (Laan af 1920 til Køb af Jord, 5 %)	2337.50	2000.00	45250.00
24. Samme (Laan af 1920 til Køb af Matr.-Nr. 153 b og 154 af Markj. 5 %)	397.45	243.81	7765.48
25. Samme (Laan af 1920 til Køb af Matr.-Nr. 47 Markj. m. fl. Jordlodder, 5 %)	1410.85	539.95	27810.27
26. Samme (Laan af 1921 til Køb af Skoleinspektørbolig, 5 %)	325.00		6500.00
27. Rentier A. Pedersen (do. do.)	125.00		2500.00
28. Kommunens Grundfond (Laan af 1921 til Udvidelse af Vejen til Amtssygehuset og Erhvervelse af Jord)		200.00	4307.80
29. Østift. Kreditf. (Laan overtaget ved Køb af Matr.-Nr. 202 Bygr.)	37.25	9.55	858.98
30. Bornh. Spare- og Laanekasse (do. do.)	11.88	50.00	200.00
31. Andel i det amerikanske Dollarlaan (Laan til Alderdomshjemmet m. m.)	22893.30	23440.00	398480.00
32. Andel i Sterlinglaanet (til Afløsning af tidl. Laan)	47825.25	26792.86	776992.84
33. Statslaan (Laan af 1922 til Alderdomshjemmet)	5896.06	1543.94	116758.49
34. Samme (Laan af 1924 til Køb af Matr.-Nr. 505 og 507)		500.00	1500.00
35. Kort Sterlinglaan af 1924 (til Indfr. af Gælden til »Danmark»)	1810.71	9285.72	23214.26
36. Laan af Handelsbanken til Køb af Ejendommen Matr.-Nr. 935	2014.38	1500.00	35500.00
37. Kort Sterlinglaan af 1925 (til Elektricitetsværket)	3250.00	16666.67	41666.67
38. Andel i Købstadkomm. Dollarlaan	36600.00		610000.00
39. Bornh. Spare- og Laanekasse (Laan ved Køb af Matr.-Nr. 270 a og 186 b	49.75	20.00	980.00
Overføres	176705.33	164990.90	3234801.34

	Renter	Afdrag	Restgæld 31/3 1929
Overført	176705.33	164990.90	3234801.34
40. Laan af Arbejdsløshedsfonden (til Gadearbejder)	362.16	237.30	6406.75
41. Andel i Købstadkomm. Dollarlaan	12000.00		200000.00
42. Bornh. Spare- og Laanekasse (Laan ved Køb af Matr.-Nr. 330)	70.00		1400.00
43. Bornh. Spare- og Laanekasse (Laan ved Køb af Matr.-Nr. 296 c)	25.00		500.00
44. Bornh. Spare- og Laanekasse (Laan ved Køb af Matr.-Nr. 170)	50.00		1000.00
45. Laan af Arbejdsløshedsfonden (til Omlægning af Søndergade)	1052.58	689.66	18620.68
46. Laan af samme (til Istandsættelse af »Bækken«)	578.92	379.32	10241.36
47. Af samme (til Brolægning af Korsgade, Slagtergade m. fl.)	766.56	750.00	13875.00
48. Af Bornh. Spare- og Laanekasse (Laan ved Køb af Matr.-Nr. 1338 a)	125.00		2500.00
49. Af samme (Laan i Huse i Absalons- og Eginggade)	600.00		12000.00
50. Af samme (Laan ved Køb af Matr.-Nr. 133)	90.00		1800.00
51. Af Dansk Ligbrændingsforening (til Opf. af Ligkapel og Krematorium)	3600.00		72000.00
52. Af Bornh. Spare- og Laanekasse (Laan ved Køb af Matr.-Nr. 267 a)	30.00		600.00
53. Af samme (Laan ved Overt. af Matr.-Nr. 63 b)	86.63	100.00	1500.00
54. Nyt Laan	43900.00	58300.00	855700.00
	240042.18	225447.18	4432945.13

Fragaar Statstilskud i Henhold til Lov
 $\frac{2}{2}$ 1918 m. fl. 3030.36
 Motorafgift t. Forr. af L.
 t. Gader o. Veje (Nr. 54) 10000.00

13030.36

227011.82 225447.18 4432945.13

Heraf overføres til Afskrivning paa
 Kommunens Ejendomme:

1. Købstadens Skov, Indtægtskonto III a	200.00
2. Gasværket, — III b	16244.81
3. Vandværket, Indtægtskonto III c	16622.23
4. Elektricitetsværket, — III d	39136.78
5. Badeanstalten, — III e	787.41
6. Det off. Slagtehus — III f	3120.00
7. Ejend. til Udleje, — III h	2075.86
8. Administrationsbygningen, Udgg. I	656.21
9. Forsørgelsesgaarden, — II	300.00
10. De gamles Hjem, — IV 1	7213.18
11. Kommuneskolerne, — V	8426.53
12. Sprøjtehusene, — XII	41.00

94824.01

130623.17

	Kr.
XIX. Bidrag til forskellige Institutioner:	
Rønne Afholdsforening	70.00
Dameafdelingen under det røde Kors	50.00
Bornholms Amts Plejehjemsforening	100.00
Foreningen for Blindes Selvvirksomhed	50.00
Hjemmet for Vanføre	100.00
Foreningen til Oprettelse af skandinaviske Sømandshjem i fremmede Havne	100.00
Teknisk Skole	2200.00
Rønne Handelsskole	100.00
Foreningen for fri Sygepleje ved en Diakonisse	1000.00
Frelsens Hærs Slumstation	100.00
Foreningen til Hjælp for ulykkelig stillede Mødre	40.00
Lærebiblioteket	100.00
Amtsbiblioteket	10000.00
Sætteskiperskolen i Rønne	400.00
Offentlig Musik	580.00
Handelsaftenskolen	100.00
Dansk Byplanlaboratorium	105.00
Det danske Hospitalsfond i Hamborg	100.00
Teknologisk Institut	200.00
Dansk Blindesamfund	50.00
Rønne Børneasyl	300.00
	<hr/> 15845.00
XX. Bidrag til Amtsrepartitionsfonden:	
Efter Folketal	156200.00
» Hartkorn	2500.00
	<hr/> 158700.00
XXI. Andre og uforudsete Udgifter:	
1. Forsikringer	3000.00
2. Udgifter ved Folkeregistret	500.00
3. Valgudgifter	2500.00
4. Andre Udgifter	7000.00
	<hr/> 13000.00

Bilag 2.

B. Specifikationer til Indtægter ved Forbrug af Formue og Stiftelse af Gæld samt Udgifter til Erhvervelse af Formue og Afdrag paa Gæld.

Konto	Indtægter.		Kr.	Kr.
VI. Forbrug af Aktiver:				
a. Afdrag paa Arbm. Andr. O. H. Jensens Panteobligation			50.00	
b. Do. paa Arbm. Anker E. Andersens do.			100.00	
c. Do. paa Orla Laus Panteobligation			100.00	
d. Do. paa Laan til Fiskere			26.88	
e. Do. paa Kloak- og Brolægningsrefusioner			10000.00	
f. Do. paa Kommunens Laan af Grundfonden			700.00	
g. Do. paa J. Chr. Willumsens Panteobligation			100.00	
h. Do. paa Former Terkelsens			100.00	
i. Do. paa Købesummen for solgte Ejendomme			929.09	
			12105.97	
VII. Optagne Laan				0
Henlæggelser fra Driftsbudgettet til forskellige Fornyelsesfond:				
a. Gasværkets Fornyelsesfond				0
b. Vandværkets do.				13990.27
c. Elektricitetsværkets do.				0
d. Sammes Akkumulatorfond				5000.00
				18990.27
Henlæggelse fra Driftsbudgettet til Afskrivninger paa Ejendomme m. m. (jfr. U. K. XVI)				225447.18
Pensionsfondens Indtægter:				
Renter af Fondens Kapital				9300.00
Funktionærernes Bidrag				4400.00
Tilskud fra Kommunekassen				7200.00
				20900.00
Til Dækning af Menighedsudgifter:				
Ligning paa Menigheden				45071.26
Kommunekassens Tilskud (jfr. U. K. X)				2500.00
				47571.26

Udgifter.

Konto

XVIII. Anden Forøgelse af Aktiver:

Indsat paa Sparekassebøger for:

Gasværkets Fornyelsesfond	0
Vandværkets do.	13990.27
Elektricitetsværkets do.	0
Sammes Akkumulatorfond	5000.00
Grundfonden :	700.00

19690.27

XVI. Afdrag paa Gæld 225447.18

Pensionsfondens Udgifter:

a. Udbetalte Pensioner:

1. Renovatør H. C. Ipsens Enke	500.00
2. Fhv. Skorstensfejer J. N. Hansen	1270.00
3. Fhv. Kommunekasserer P. Westh	3365.00
4. Fhv. Renovatør L. Andersen	2155.00
5. Fhv. Fattiggaardsbest. Kjøller	2860.00

10150.00

b. Henlagt Overskud 10750.00

20900.00

Menighedsudgifter:

a. Afløst Højtidsoffer:

Sognepræsten	3470.94
Kapellanen	3155.40

6626.34

b. Afløsning af Offer og Accidenser:

Sognepræsten	2734.68
Kapellanen	1051.80

3786.48

c. Bidrag til Kirken ifølge Kirkens Budget 12954.44

d. Kirkebetjeningens Løn 10044.00

e. Kirkeskat i Henhold til Lov 30te Juni 1922 12500.00

f. Kapellanens Huslejegottgørelse 160.00

g. Renter og Afdrag af Laan til Kirkens Ombygning 1500.00

47571.26

C. Kassebeholdning.

	Kr.	Kr.
Ultimo 1926—27:		
Rede Penge og Restancer		989876.84
Fragaar Skyld		437952.16
		<u>551924.68</u>
Forventet Overskud i 1927—28		7700.00
		<u>559624.68</u>
Overskud i 1928—29:		
Driftsindtægter	÷ 44142.70	
Kapitalindtægter	11405.97	
		<u>÷ 32736.73</u>
		<u>526887.95</u>

Bemærkninger til Overslaget 1928—29.

ad Driftsoverslaget.

Indtægten.

II a 2. Angaaende Etatsraadinde Koefoeds Legat til Rønne Borgerskole henvises til Kancelli-Prom. af 16de Februar 1813 (Reskriptsamlingen for 1813 S. 101) og Indenrigsministeriets Skrivelse af 4de September 1865 (Reskriptsamlingen for 1865 S. 200—202.)

II. b. Da Kassebeholdningen for en væsentlig Del anvendes til Udgifter, som først senere dækkes ved Kommunens Indtægter (Skatter etc.), vil der af Kassebeholdningen neppe kunne paaregnes en Renteindtægt større end 2000 Kr.

II. c. Strafrenterne har udgjort:

I Aaret 1924—25 . . .	10469 Kr. 24 Ø.
› 1925—26 . . .	12050 — 92 —
› 1926—27 . . .	12304 — 34 —

34824 Kr. 50 Ø.

Gennemsnitlig 11608 — 17 —

III a. Skoven.

Indtægten af solgte Skoveffekter har udgjort:

I Aaret 1924—25 . . .	8777 Kr. 75 Ø.
› 1925—26 . . .	11012 — 92 —
› 1926—27 . . .	10796 — 25 —

30586 Kr. 92 Ø.

Gennemsnitlig 10195 — 64 —

1. Kulturarbejderne har andraget:

I Aaret 1924—25 . . .	1120 Kr. 17 Ø.
› 1925—26 . . .	782 — 36 —
› 1926—27 . . .	1125 — 00 —

3027 Kr. 53 Ø.

Gennemsnitlig 1009 — 18 —

2. Skovningsarbejderne har andraget:

I Aaret 1924—25 . . .	4351 Kr. 01 Ø.
› 1925—26 . . .	4579 — 08 —
› 1926—27 . . .	3534 — 55 —

12464 Kr. 64 Ø.

Gennemsnitlig 4154 — 88 —

3. Lønninger.

For Brugen af en Jordlod, fri Bolig og et Brændselsdeputat af 5 Bunker Klodsbrænde og 3 Bunker Kvas (Byraadets Be-

slutning i Mødet den 29de April 1902) er der fratrukket i Skovfogedens Lønning 498 Kr.

4. Forskellige Arbejder har udgjort:
I Aaret 1926—27 1155 Kr. 93 Ø.
5. Vedligeh. af Bygninger har udgjort:
I Aaret 1926—27 557 Kr. 15 Ø.
6. Skatter og Brandkontingent har udgjort:
I Aaret 1926—27 439 Kr. 73 Ø.
7. Andre Udgifter har udgjort:
I Aaret 1926—27 1279 Kr. 76 Ø.

e. Badeanstalten:

Til Udgiften.

2. Brændsel og Belysning har udgjort:
I Aaret 1924—25 1330 Kr. 10 Ø.
» 1925—26 1206 — 94 —
» 1926—27 756 — 49 —

3293 Kr. 53 Ø.
Gennemsnitlig 1097 — 84 —
3. Skatter og Assurance har udgjort:
I Aaret 1924—25 105 Kr. 63 Ø.
» 1925—26 115 — 82 —
» 1926—27 146 — 18 —

367 Kr. 63 Ø.
Gennemsnitlig 122 — 54 —
4. Vedligeholdelse har udgjort:
I Aaret 1924—25 1043 Kr. 83 Ø.
» 1925—26 445 — 18 —
» 1926—27 429 — 40 —

1918 Kr. 41 Ø.
Gennemsnitlig 639 — 47 —
5. Uforudsete Udgifter har udgjort:
I Aaret 1924—25 1368 Kr. 35 Ø.
» 1925—26 904 — 66 —
» 1926—27 655 — 39 —

2928 Kr. 40 Ø.
Gennemsnitlig 976 — 13 —

f. Kødkontrollen:

Kontrolafgiften har udgjort:

- | | |
|-------------------------|--|
| I Aaret 1924—25 | 8814 Kr. » Ø. |
| » 1925—26 | 8870 — » — |
| » 1926—27 | 10117 — » — |
| | <hr style="width: 20%; margin-left: 100px;"/> 27801 Kr. » Ø. |
| Gennemsnitlig | 9267 — » — |

Den paa Overslaget forhøjede Kontrolafgift hidrører fra, at det offentlige Slagtehus ventes taget i Brug i Aarets Løb.

1. Dyrlægens Løn er fastsat i Lønregulativet for Kommunens Funktionærer, approberet ved Justitsministeriets Skrivelse af 31te Juli 1920.

2. For Indkrævning af Kontrolafgift betales 1 Kr. pr. Uge.

IV. Afgifter af faste Ejendomme.

a. Ved Salget af Sct. Knuds Præstegaard i 1814 paalagdes der denne som aarlig Afgift: 4 Tdr. 3 Skpr. 10 Potter Rug, 13 Tdr. 2 Skpr. 12 Potter Byg og 13 Tdr. 2 Skpr. 12 Potter Havre, som betales med Penge efter Kapitelstaksten.

Afgiften har andraget:	
I Aaret 1924—25	708 Kr. 66 Ø.
» 1925—26	419 — 47 —
» 1926—27	379 — 91 —
	<hr/>
	1508 Kr. 04 Ø.
Gennemsnitlig	502 — 68 —

V. Afgifter og Kendelser ifølge Næringsloven af 29de Decbr. 1857 m. fl. Love:

a. Kendelser for Borgerskabsbreve har andraget:

I Aaret 1924—25	2722 Kr. » Ø,
» 1925—26	2038 — » —
» 1926—27	3408 — » —
	<hr/>
	8168 Kr. » Ø.
Gennemsnitlig	2722 — 67 —

b. Brændevinsafgiften har andraget:

I Aaret 1924—25	7385 Kr. 62 Ø.
» 1925—26	7515 — 62 —
» 1926—27	7743 — 13 —
	<hr/>
	22644 Kr. 37 Ø.
Gennemsnitlig	7548 — 12 —

c. Afgiften efter Beværterlovens § 22 har udgjort:

I Aaret 1924—25	47 Kr. 50 Ø.
» 1925—26	50 — » —
» 1926—27	60 — » —
	<hr/>
	157 Kr. 50 Ø.
Gennemsnitlig	52 — 50 —

d. Indtægten ifølge Fimaloven:

3 Aars Gennemsnit 27 Kr.

f. Hundeafgiften har udgjort:

I Aaret 1924—25	1550 Kr. 75 Ø.
» 1925—26	1522 — » —
» 1926—27	3694 — 50 —
	<hr/>
	6767 Kr. 25 Ø.
Gennemsnitlig	2255 — 75 —

g. Indtægt af frivillige Svendeprøver:

3 Aars Gennemsnit 20 Kr.

h. Forlystelsesskatten har indbragt:

I Aaret 1924—25	9105 Kr. 31 Ø.
» 1925—26	7830 — 43 —
» 1926—27	9051 — 58 —

 25987 Kr. 32 Ø.

Gennemsnitlig 8662 — 44 —

i. Jagttegn i H. t. Lov om Jagten af $\frac{30}{6}$ 1922:

I Aaret 1924—25	990 Kr. » Ø.
» 1925—26	900 — » —
» 1926—27	817 — 30 —

 2707 Kr. 30 Ø.

Gennemsnitlig 902 — 43 —

k. Afgift i Henh. til Politivedtægtens § 11.

I Aaret 1926—27	100 Kr. » Ø.
---------------------------	--------------

VIII. Tilskuddet i Henhold til Lov Nr. 85 af 15de Maj 1903 har udgjort:

I Aaret 1924—25	6954 Kr. » Ø.
» 1925—26	7355 — » —
» 1926—27	8245 — » —

 22554 Kr. » Ø.

Gennemsnitlig 7518 — » —

X. Andre Indtægter.

a. $\frac{1}{4}$ % Afgift af Løsøreauktioner har udgjort:

I Aaret 1924—25	135 Kr. 91 Ø.
» 1925—26	98 — 30 —
» 1926—27	141 — 23 —

 375 Kr. 44 Ø.

Gennemsnitlig 125 — 15 —

b. Skolemulkterne har udgjort:

I Aaret 1924—25	135 Kr. 64 Ø.
» 1925—26	34 — 35 —
» 1926—27	22 — 91 —

 192 Kr. 90 Ø.

Gennemsnitlig 64 — 30 —

Bøder har udgjort:

I Aaret 1924—25	400 Kr. » Ø.
» 1925—26	945 — » —
» 1926—27	373 — » —

 1718 Kr. » Ø.

Gennemsnitlig 572 — 67 —

c. Bygningsgebyrer har udgjort:

I Aaret 1924—25	436 Kr. 22 Ø.
» 1925—26	472 — 52 —
» 1926—27	692 — 76 —

 1601 Kr. 50 Ø.

Gennemsnitlig 533 — 83 —

XI. Paalignede Skatter.

a. 1. Beregning af kommunal Grundskyld og Ejendomsskyld efter den forrige Vurdering:	
Grundskyld 3,5 % af 7551400 Kr.	26429 Kr. 90 Ø.
Ejendomsskyld 2,625 % af 6628300 Kr.	17399 — 10 —
	<u>I alt 43829 Kr. * Ø.</u>
b. Skat af Aktieselskaber har udgjort:	
I Aaret 1924—25	30064 Kr. 18 Ø.
» 1925—26	25292 — 57 —
» 1926—27	30190 — 89 —
	<u>85547 Kr. 64 Ø.</u>
Gennemsnitlig	28515 — 88 —
Andel til andre Kommuner:	
I Aaret 1924—25	5600 Kr. 32 Ø.
» 1925—26	5202 — 90 —
» 1926—27	6012 — 48 —
	<u>16815 Kr. 70 Ø.</u>
Gennemsnitlig	5605 — 23 —
c. Erhvervsskat har udgjort:	
I Aaret 1924—25	8353 Kr. 30 Ø.
» 1925—26	7212 — 42 —
» 1926—27	4385 — 48 —
	<u>19951 Kr. 20 Ø.</u>
Gennemsnitlig	6650 — 40 —
d. Dækningsafgift af Statens Ejendomme har udgjort:	
I Aaret 1926—27	757 Kr. 16 Ø.
e. I Henhold til Lov Nr. 73 af ²⁹ / ₈ 1924 § 14 er der i den personlige Skat fradraget Erhvervsskat til andre Kommuner.	
I Aaret 1924—25	1747 Kr. 96 Ø.
» 1925—26	4074 — 42 —
» 1926—27	2473 — 22 —
	<u>8295 Kr. 60 Ø.</u>
Gennemsnitlig	2765 — 20 —
Eftergivne og uerholdelige Restancer har udgjort:	
I Aaret 1924—25	63179 Kr. 02 Ø.
» 1925—26	56271 — 10 —
» 1926—27	75958 — 39 —
	<u>195408 Kr. 51 Ø.</u>
Gennemsnitlig	65136 — 17 —

Udgiften.

I. 2. Udgifter til Skatters Paaligning og Opkrævning har udgjort:

I Aaret 1924—25	11684 Kr. 43 Ø.
» 1925—26	13737 — 94 —
» 1926—27	13870 — 52 —
	39292 Kr. 89 Ø.
Gennemsnitlig	13097 — 63 —

Indkomst- og Formueskatten samt Grund og Ejendomsskyld til Staten paaregnes at blive ca. 260,000 Kr. Honoraret for Opkrævningen vil derefter blive ca. 3250 Kr.

6. Andre Udgifter.

a. Avertissementer, Tryksager etc. har udgjort:

I Aaret 1924—25	6021 Kr. 84 Ø.
» 1925—26	6920 — 40 —
» 1926—27	4457 — 92 —
	17400 Kr. 16 Ø.
Gennemsnitlig	5800 — 05 —

b. Revisions- og Forvaltningsinstituttet 1300 Kr. 00 Ø. De kommunale Revisorer til Medhjælp 1200 — 00 —

2500 Kr. 00 Ø.

c. Andre Udgifter har udgjort:

I Aaret 1924—25	513 Kr. 74 Ø.
» 1925—26	471 — 06 —
» 1926—27	240 — 48 —
	1225 Kr. 28 Ø.
Gennemsnitlig	408 — 43 —

II. Fattigvæsenet.

Fattiggaardsbestyrerens Løn er opført med det Beløb, der er fastsat ved Lønregulativet. Foruden Pengelønnen har han frit Underhold paa Anstalten for sig og Familie samt Bolig og Brændsel m. v. (Byraadets Beslutning i Møderne den 23de Oktober 1876 og den 27de Oktober 1913.)

Iøvrigt henvises til Fattigudvalgets Forslag, hvorefter Udgiften antages at blive 2600 Kr. større end paa Overslaget for 1927—28. Renter og Afskrivning udgør 3679 Kr. 27 Ø.

III a. Hjelpekassens Tilskud er forhøjet fra 45000 Kr. til 73500 Kr. paa Grund af, at Tilskuddet til ekstraordinær Arbejdsløshedsunderstøttelse bortfalder. Statens Tilskud er forhøjet med 1500 Kr.

b. 1. Tilskud til Sygekassen er forhøjet med 1500 Kr.

b. 2. Tilskuddet til anerkendte Arbejdsløshedskasser er nedsat med 5000 Kr.

IV 1. Aldersrenten.

Udgiften er 13400 Kr. 00 Øre mindre end paa Overslaget for 1927—28.

V. Skolevæsenet.

3. Der er opført 200 Kr. til Forberedelsesskolen til Statsskolen.

5. Undervisningsmidlerne har kostet:

I Aaret 1924—25	6925 Kr. 73 Ø.
» 1925—26	8786 — 47 —
» 1926—27	10002 — 15 —
	<hr/>
	25714 Kr. 35 Ø.
Gennemsnitlig	8571 — 45 —

6. Vedligeholdelse af Bygninger og Inventar har udgjort:

I Aaret 1924—25	5867 Kr. 72 Ø.
» 1925—26	6868 — 45 —
» 1926—27	7189 — 46 —
	<hr/>
	19925 Kr. 63 Ø.
Gennemsnitlig	6641 — 88 —

7. Udgiften til Brændsel og Belysning har andraget:

I Aaret 1924—25	11690 Kr. 06 Ø.
» 1925—26	6032 — 45 —
» 1926—27	9479 — 28 —
	<hr/>
	27201 Kr. 79 Ø.
Gennemsnitlig	9067 — 26 —

9. Udgiften til Rengøring har andraget:

I Aaret 1924—25	9598 Kr. 85 Ø.
» 1925—26	9586 — 78 —
» 1926—27	9399 — 42 —
	<hr/>
	28585 Kr. 05 Ø.
Gennemsnitlig	9528 — 35 —

For Rengøring betales 1 Kr. pr. Klasseværelse og for Hovedrengøring i Sommerferien 12 Kr. pr. Klasseværelse. (Byraadets Beslutning i Mødet den 7de Septbr. 1920.)

10. Skolekøkkenet. Udgiften har andraget:

I Aaret 1924—25	1197 Kr. 66 Ø.
» 1925—26	948 — 47 —
» 1926—27	968 — 51 —
	<hr/>
	3114 Kr. 64 Ø.
Gennemsnitlig	1038 — 21 —

11. Andre og uforudsete Udgifter:

Medicin efter Lægens Ordre og Lægehonorar	400 Kr. » Ø.
Telefoner	200 — » —
Kørsler	350 — » —
Overlærerens Repræsentationshonorar	250 — » —
Før Børn i fremmede Skoler og paa Sanatoriet	400 — » —
Uforudsete Udgifter	1200 — » —
	<hr/>
	2800 Kr. » Ø.

Ungdomsskolen 200 Kr. 88 Ø.

15. Med Knudsker Sogneraad er indgaaet Overenskomst om at modtage Børn, hjemmehørende i Knudsker, mod en Godtgørelse pr. Barn, der svarer til Rønne Kommunes Skoleudgift pr. Barn.

d. Af Staten er bevilget Tilskud i Henhold til Skolelovens § 33, 1ste Stykke, i 28 Aar til Forrentning af og Afdrag paa Laan til Opførelse af Skolebygninger, nemlig:

1ste Skolebygning (Bornholms Amts Skrivelse af $10/8$ 1908) 450 Kr. » Ø.
Tilskud fra $1/7$ 1908 at regne.

2den Skolebygning (Bornholms Amts Skrivelse af $10/10$ 1911) 450 — » —
Tilskud fra $1/1$ 1911 at regne.

Gymnastikhus (Bornholms Amts Skrivelse af $28/10$ 1910) 450 — » —
Tilskud fra $1/7$ 1910 at regne.

Sløjdlokaler og Sløjdinventar (Bornholms Amts Skrivelse af $21/12$ 1910) 210 — » —
Tilskud fra $1/7$ 1910 at regne.

1560 Kr. » Ø.

VI. Rets- og Politivæsenet.

Efter den med Amdsraadet afsluttede Overenskomst afholdes Udgifterne af Amdsrepartitionsfonden.

VII. Medicinalvæsenet.

Bornholms Sanatoriums Underskud dækkes af de bornholmske Kommuner i Forhold til Folketallet. Kommunens Tilskud er opført med 879 Kr. 64 Ø. mindre end paa forrige Budget.

XI. Den offentlige Renlighed:

1. 2 Dagrenovatører lønnes hver med 2000 Kr. aarlig.

2. Natrenovationen.

a. For Afhentning af Latrintønderne betales $18\frac{1}{2}$ Øre pr. afhentet Tønde.
Renovationsafgiften er

16 Kr. aarlig for Afhentning hver Uge,
9 » » » » hver anden Uge,
6 » » » » hver tredie Uge.

De Husejere, der paa Grund af Uformuenhed ikke betale personlig Kommuneskat, ere fritagne for at svare Renovationsafgift (Byraadets Beslutning i Mødet den 24de Juni 1902).

XII. Brandvæsenet.

I Medhold af Skr. af 11te Oktober 1905 fra Ministeriet for offentlige Arbejder udreder Rønne Havn $1/5$ af Udgiften til Købstadens Brandvæsen.

ad Kapitaloverslaget.

Menighedsudgifter.

a. Højtidsofferet er fastsat i Kirkeministeriets Skrivelse af 7de Januar 1921 jfr. Indenrigsministeriets Skrivelse til Bornholms Amt af 26de s. M.

b. Offer og Accidenser er fastsat i Kirkeministeriets Skrivelse af 26de Juni 1920 jfr. Indenrigsministeriets Skrivelse til Bornholms Amt af 14de Juli s. A.

c. og d. Bidraget til Kirken er ifølge Kirkens Budgetter:

Kirkens alm. Udgifter	12954 Kr. 44 Ø.
Kirkebetjeningens Lønninger	10044 — » —
	<u>22998 Kr. 44 Ø.</u>

e. Kirkeskatten, der udskrives i Henh. til Lov 30. Juni 1922 efter en af Kirkeministeriet foretagen Fordeling, var i Aaret 1927—28 12578 Kr.

e. Renter af og Afdrag paa Laanet til Dækning af Kommunens Tilskud til Kirkens Ombygning:

Renter	894 Kr. 91 Ø.
Afdrag	605 — 09 —
	<u>1500 Kr. » Ø.</u>

Restgæld $\frac{31}{3}$ 29 19431 Kr. 37 Ø.

De under denne Konto opførte Beløb skal alene paalignes Folkekirken Medlemmer.

Efter det sidste af det forrige Byraad vedtagne Overslag (1925—26) blev der udskrevet et samlet Skattebeløb af 1058531 Kr. 23 Ø.
 naar hertil lægges 25 $\frac{0}{10}$ 264632 — 81 —
 maa der altsaa uden Samtykke udskrives 1323164 Kr. 04 Ø.



Indholdsfortegnelse.

	Side
Aldersrente.	
Udvalgets Medlemmer	4
Bekendtg. ang. Aldersrentenydernes Dyrtidstillæg	24
Ministeriets Samtykke til Johanne Susanne Køfoeds Aldersrente	29
Cirkulære om Indsendelse af Regnskab over ydet Brændsel	31
Skrivelse ang. Indberetning om den udbetalte Aldersrente	33
Ministeriets Samtykke til Caroline M. M. Ellebys Aldersrente	35
Andel i Statstilskud i H. t. Lovens § 16, 2det Stk. ikke bevilget	36
Statens Resttilskud til Aldersrenten 1925—26 anvist	39
Statens Tilskud til Aldersrente kan likvideres i Statsskatten	42
Cirkl. ang. Lov om Aldersrente med Tabeller.	45
Ministeriets Samtykke til Eline Marie Hansens Aldersrente	49
— — » Marie Svenssons do.	49
— — » Andr. P. Chr. Andersen og Hustrus do.	49
Takster for Ophold paa Alderdomshjem	52
Beretning om Aldersrenten 1926—27	52, 85
Ministeriets Samtykke til Kristina Hanssons Aldersrente	55
— — » Andrea Margr. Jensens do.	55
— — » Peter Dion Kraks do.	55
Bemyndigelse for Udvalget til at yde personligt Tillæg	56
Ministeriets Samtykke til frasep. Hanna Månssons Aldersrente	57
— — » N. J. Olsson Østergrens Aldersrente	57
— — » Thorv. A. Sodes do.	57
Statstilskud til Brændsel	62
Ministeriets Samtykke til Chr. Ludv. Johansens Aldersrente	64
— — » Jens P. Larsen og Hustrus Aldersrente.	64
Cirkl. om at bortse fra Hædersgaven f. Deltagelsen i Kampene 1848-50 o. 1864	65
Ministeriets Samtykke til Christine J. Andersens Aldersrente	68
— — » Marie Jønssons do.	68
— — » Marie Olsens do.	68
— — » fhv. Skibsf. L. M. Jensens do.	68
— — » Jens Peter Petersens Hustrus do.	68
Amtsraadet.	
Andel i Udgifterne til hjemløse trængende	17
» i Amtskommunefondens Renter	21
Indstilling om Opsigelse af Overenskomsten om Bidrag til Amtsfonden .	27
Bidraget til Amtsrepartitionsfonden for 1927—28	31
Bebyggelse af Arealer ved Svanekevej ved Banelinien meddeles Amtet .	55
Andragender.	
Andr. om Till. til at opføre Friluftsfilm	27

II

	Side
Andr. fra Søfyrbøder Johs. Andr. Olsen om Indfødsret	34
» » Vognmand Matts. Nilsson do.	38
» » Rentier Martin Mattsson do.	41
» » Ingeniør S. L. Garfunkel do.	41
» om Omnibus- eller Fragtmandskørsel med Motorkøretøjer	52, 56
» fra Apoteker Jørgensen om Till. til Flytning af Rønne Apotek	52, 55
 Arbejdsløshed.	
Andr. fra Fagf. om Tilskud til Understøttelse	23, 26
Understøttelse til arbejdsløse, der har opbrugt deres Arbejdsløsheds- understøttelse	56, 59
Cirkl. ang. Understøttelse af Hjælpekassen	60
Regnskab over ekstraord. Arbejdsløshedsunderstøttelse	67
 Arbejderforsikring.	
Kelner Olsens Enke ikke yderligere Udbetaling	18, 58
 Arbejdsanvisning.	
Cirkl. ang. Ændringer i Loven	48
Valg af Bestyrelse for Arbejdsanvisningskontoret	51, 54
Reglement for Kontoret og Instruks for Bestyreren	51, 69
Kontorholdsvederlag til Kontorbestyreren	69
 Arbejdsløshedskasser.	
Tilskud til anerkendte Arbejdsløshedskasser	26
 Badeanstalt.	
Udvalgets Medlemmer	5
Søbadeanstalten	37
 Belysningsvæsenet (se Gas- og Elektricitetsværk).	
 Beværningsvæsenet.	
Bevillingsnævnets Medlemmer	13
Andr. om Tilladelse til at beværte Gæster i Hotel Phønix' Lokaler efter Lukketid	21, 20
Fastsættelse af Antallet af Beværtere, der maa have aabent til Kl. 1 Nat	23
 Bibliotek.	
Medlemmer af Bestyrelsen for Amtsbiblioteket	7
Regnskab for Kommuneskolens Lærerbibliotek	35
Program for Danmarks Biblioteksforenings Aarsmøde	41
 Biografteater.	
Tilsynets Medlemmer	7
 Boligsager.	
Andr. fra Olaf Lund om Kaution for et Laan af Statsboligfonden til Opførelse af 2 Bolighuse	19, 38
» fra Arbmd. M. Rasch om Tilskud til Oprettelse af en Lejlighed	25, 36
Opgørelse over Opførelsen af Husene i Absalonsgade og Eginggade	32
Skema ang. Boligforholdene	34, 62
Andr. fra Viggo Andersen om Tilskud til Oprettelse af en Lejlighed	51, 53
Beretning om Boligbyggeri 1872—1926	42
Tilbud fra Kusk M. K. Mattsson om Salg af et Hus	54
 Brandvæsenet.	
Brandkommissionens Medlemmer	9

III

	Side
Kommissionen ang. Foranstaltninger mod Brandfare ved Jernbanedrift	9
Sydhavnsarealerne godkendt som Oplagsplads for brandfarlige Vædsker	17
Andr. om Anbringelse af Benzintank i Krystalgade afslaaet	44
» fra D. D. P. A. om Godkendelse af Oplag af brandfarlige Vædsker i Matr.-Nr. 530 Bygr.	45
» fra Dansk-Engelsk Benzin- og Petroleums Co. om Godkendelse af Oplag af brandfarlige Vædsker paa Sydhavnen	58, 67
Andr. om Anbringelse af Benzintank i Pingels Allé afslaaet	64
Godkendelse af Oplag af brandfarlige Vædsker i C. Hjorths Ejendom i Dampmøllegade	66

Brolægningsvæsenet.

Udvalgets Medlemmer	5
Andr. fra Ingeniør Kielberg om Godkendelse af Vejplan over Matr.-Nr. 269 Markj.	19, 22
Till. til Ethvervelse af et Areal af Matr.-Nr. 264 f til Forlængelse af Zahrtmannsvej	21
Andr. om Istandsættelse af Nordøstvej	23
» fra Det forenede Oliekompagni om Till. til at anbringe en Benzintank i Søndergade	25
Spørgeskema om Gadebelægningens Art	34, 49
Andr. om Omlægning af »Trekanten« i St. Torvegade	43, 61
» » Anbringelse af Benzintank i Krystalgade afslaaet	44
Indstill. om Tilbagerykning ved Opførelse af Garage i Ellekongstræde	46
» » Udførelse af forskellige Gadearbejder	47, 48
Andr. fra N. Weng om Till. til at opstille en Kiosk i St. Torvegade ved Byledsgade	61, 62
Tilbud paa Levering af Brosten og Kantsten	61

Brændevidsavgift.

Cirkl. om Indkrævning og Indbetaling til Amtstuen	18
---	----

Bygningsvæsenet.

Bygningskommissionens Medlemmer	8
Andr. om Disp. fra Bygningsl. for Matr.-Nr. 123 a Bygr.	19
— » » — » — 635 g —	24, 26
— » » — » — 894 og 895 b Bygr.	24, 26
— » » — » — 274 b Markj.	24, 26
— » » — » — 306 k og 320 t Markj.	24, 29
— » » — » — 975 a og e Bygr.	27, 35
— » » — » — 914a, 915a o. 918e Bygr.	31, 35
— » » — » — 1006 a Bygr.	32, 35
— » » — » — 679 Bygr.	32, 35
— » » — » — 547 a Bygr.	39, 42
— » » — » — Træpakhuss paa Havnen	39, 47
— Indretning af Garage i Matr.-Nr. 529 b	46
— Disp. fra Bygningsl. for Matr.-Nr. 1088 a Bygr.	50, 55
» » Bygningsvedt. » — 620 c Bygr.	50
» » Bygningsl. » — 589 Bygr.	52
Andr. fra Alf Kofoed om Till. til Opførelse af et Beboelseshus paa Matr.-Nr. 47 c Markj.	57
» Bygm. A. Kofoed om Disp. fra Bygningsvedt. for Matr.-Nr. 48 h Markj.	60, 68

IV

	Side
Byraadet.	
Byraadets Medlemmer	3
Byraadets Møder	21, 38, 70
Børnetilsyn.	
Udvalgets Medlemmer	5
Beretning for 1926	22, 93
Ejendomserhvervelse og Salg af Ejendomme.	
Indstill. om Køb af Matr.-Nr. 267 a Bygr.	25, 29
Overdragelse af Raadhusets Have til Amdsraadet	32, 43, 50, 57
Overdragelse af en Jordstrimmel af Matr.-Nr. 1523 til Ejeren af Matr.- Nr. 1524 Bygr.	35
Indstill. om Køb af Matr.-Nr. 1338 o Bygr.	40, 44
— » » » et Areal ved Smallesund	46
— » » » et Areal af Matr.-Nr. 713 a Bygr.	50, 55
Areal ved Kastellet kan ikke købes til Grusgrav	57
Indstill. om Køb af Matr.-Nr. 133 Bygr.	61, 62
— » » » — 833 —	67
Elektricitetsværk.	
Belysningsudvalgets Medlemmer	5
Ledning ved Kielbergs Vej over Matr.-Nr. 269	22
Ændring i Kaptajn N. C. Koefoeds Kontrakt om Levering af Strøm	35
Transformatorstationerne ved Saxebro og Egeby	48, 51, 137
30 m Stikledning gratis	53
Erstatning for Brandskade	55
Udstilling af elektriske Apparater	58, 63
Indstill. om Ledning til Allinge og Kontrakt med A/S. Møller & Hand- berg	63, 65, 71, 149
Andr. om Nedsættelse af Prisen for Elektricitet til Reklamebelysning	66
» ang. Anbringelse af Kondensatorer paa Motorinstallationer	69
Antagelse af Tilbud paa en Dieselmotor	70
Kontrakt med A/S. Møller & Handberg	71
A/S. Axel Meyer & Cos Tilbud paa Lægning af Ledning fra Hasle til Allinge	71
Driftsberetning 1926—27	107
Embeds- og Bestillingsmænd.	
Fortegnelse over ansatte Tjenestemænd	15
Instruks for Bestyreren af Arbejdsanvisningskontoret	51
Andr. fra Bygningsinsp. Schou om Till. til at føre Tilsyn med Opførelse af en Bygning paa Raadhusets Have	51
Enkebørn.	
Udvalgets Medlemmer	5
Forskud paa Statstilskud for 1926—27 anvist	39
Beretning 1926—27	52, 90
Fagforening.	
Andr. om Igangsættelse af Arbejde og Udbetaling af fuld Understøttelse	43
Overenskomst med Udvalget for Gader og Veje	63
Folkeregister.	
Skr. ang. Sømændene Arne Jørgensens og Rasmus Niensens Optagelse	20
Opgørelse over Til- og Afgang i 1926	24

	Side
Folketælling.	
Stat. Meddelelse vedrørende Folketællingen ⁵ / ₁₁ 25	35
Forligskommissionen.	
Forligskommissionens Medlemmer	12
Skrædermester Jønsson konstitueres som Forligsmægler	55
Forlystelsesskat.	
Andr. om Fritagelse for Afgift af 2 Teaterforestillinger	63
— » — » Afgift af 1 Kirkekoncert	69
Forsikringer.	
Forsørgelsesvæsenet.	
Udvalgets Medlemmer	4
Andel i Udgiften til hjemløse trængende	17
Ødum-Hadbjerg Forsørgelseskommune for Gartner Søren Schou	49
Beretning om Fattigvæsenet 1926—27	52, 75
Rønne Opholdskommune for Søren B. R. Sørensen	57
Gadebelysning (se Gasværk).	
Gaderegulering.	
Udvidelse af Smedegade fra Matr.-Nr. 648	22, 49, 55, 64
— » Nørregade fra Matr.-Nr. 552 a	27, 31
— » Sct. Mortensgade fra Matr.-Nr. 531	50
Gader (se Brolægning).	
Gasværk.	
Belysningsudvalgets Medlemmer	5
Andr. om Anbringelse af en Gadelygte i Nordøstvej	19
Forslag til Udvidelse af Gasværket	19, 20
Opførelse af en Mur paa Jernbaneskraeningen	20, 22
Lægning af Gasledning i Kielbergs Vej og Forlængelse af Hovedledningen i Søndre Allé	20, 22
Indstill. om Rabat paa Motorgas	25
Jernbanen udlejer et Areal Vest for Gasværket	25, 28, 31
Tilbud paa Apparatanlæg m. m.	28, 50
Køb af et Areal af Matr.-Nr. 713 a Bygr.	50, 55
Afvikling af K. W. Nielsens Skyld for Tjære	51
Nedsættelse af Gaspriserne	53, 63
Udstilling af Apparater til Gas	58, 63
Udførelse af Tjærebeholder	59
Andr. om Nedsættelse af Prisen for Gas til Kaffebrænding	66
Prisen for Koks til arbejdsløse nedsat til 1 Kr.	66
Gaskaminer m. m. kan købes mod afdragsvis Betaling	69
Driftsberetning 1926—27	116
Havnevæsenet.	
Udvalgets Medlemmer	4
Baadehavnenes Bestyrelser	4, 33, 36
Godkendelse af Arealer paa Sydhavnen som Oplag for brandfarlige Væd- sker	17, 67
Indberetn. o. Trafikken p. Rønne Havn 18, 26, 31, 35, 42, 44, 52, 57, 67, 129	
Baadehavnenes Overslag 1927—28	22

VI

	Side
Havnens Overslag 1927—28	22, 42
Nedsættelse af Afgiften for Havnens Kulkran	23
Erhvervsmin. Bekendtgørelse vedrørende Isbrydningsvæsenet	24
Andr. om Nedsættelse af Afgiften for nogle tyske Rutebaade	27, 38
— » — — — — » Kaolin	27, 39
Min. Approbation paa Ingeniør Milners Ansættelse som Havneingeniør	29
Renter af og Afdrag paa Tilskud til Isbryderen fremsendes	29
Indstill. om Forhøjelse og Tætning af Kastelsmolen	30, 35
Ny Motor til den gamle Lodsbaad	34, 38
Tilbud paa Tætning og Forhøjelse af Kastelsmolen	34
Beretning vedrørende Mulighed for Nedsættelse af Havnetakster	35
Udførelse af Vejanlæg over østre Havneplads	35, 38, 39
Plads paa Sydhavnen til en Redningsstation	36, 37, 48, 53, 58
Baadehavnenes Regnskaber 1926—27	36
Udleje af en Plads ved Lodsstationen til Radiostation	37
— » Plads paa østre Kaj til Øernes Andelsselskab	37
Andr. fra Frugthandler Mikkelsen om Tilbagebetaling af Bropenge	37
Politimesterens Forslag til Parkering af Motorkøretøjer	37, 48
Havneregnskabets Revision overgaar til 2det Hovedrevisorat	38
Ændring i Havnens Forvaltningsreglement	38, 133
Indbetaling af Restbidrag til Almindingen-Gudhjem Jernbane	41
Specifikation over Havne- og Bropenge 1926—27	42, 123
Havnens Regnskab for 1926—27 fremlægges	43, 53
Opgørelse over Udgifter til Nyarbejder $\frac{1}{4}$ 1920— $\frac{1}{4}$ 1927	43
Udbetaling af yderligere Tilskud til Rønne-Allinge Jernbane	45, 49
Makadamisering af Rampen og en Vej over Sydhavnsarealet	47, 48, 53, 64
Ansættelse af Ingeniør Milner som Havneingeniør	54
Andr. om Nedsættelse af Havneafgift for S/S »Stettin«	58, 62
Elektrisk Lys i den ældre Lodsbaad	58
Andr. om Nedsættelse af Bropenge for Smør	60, 66
Bekendtg. ang. særlige Regler for Sejlads i mindre danske Farvande	62
Indstill. om at Havnen udreder Halvdelen af Udgifterne ved Toldbodgades Omlægning	62
Rederiet for S/S »Leafield« kræver Erstatning	67
Havnens Ejendom, Havnegade 3, overlades til Sømandshjem	68
 Hegnsyn.	
Hegnsynsmænd	11
 Hjemstedsbevis.	
 Hjælpekasse (Kommunens).	
Bestyrelsens Medlemmer	8
Andr. om Understøttelse til arbejdsløse henvist til Hjælpekassen	26
— » yderligere Tilskud for 1926—27	27
Statstilskud	52
Beretning om Hjælpekassen 1926—27	52, 91
Forhøjelse af Tilskuddet til Hjælpekassen	60
Cirkl. ang. Understøttelse til arbejdsløse	60
Regnskab over ekstraordinær Arbejdsløshedsunderstøttelse	67
Andr. om Tilskud til Juleuddeling	69
 Hundeafgift.	
Andr. fra Pharmaceut Hauer-Svendsen om Fritagelse for Afgift	21

VII

	Side
Indkvarteringsvæsenet.	
Indkvarteringskommissionens Medlemmer	10
Statens Godtgørelse for Indkvartering	42
Invaliderente.	
Hans Peter Kofoed Jensens Erhvervsevne forbigaaende nedsat	17
Nils Jakobssons Erhvervsevne ikke nedsat	17
Edith Pihl Hjorth ikke berettiget til Invaliderente	17
Om Oplysning ang. Postkusk Hans Peter Jensens Enke	21, 23
» — » Arbd. Hans Chr. Niensens Hustru	21, 23
Vita Elisabeth Jørgensens Erhvervsevne ikke nedsat	22
Chr. Anton Linds Erhvervsevne nedsat	24
Om Oplysning ang. Snedker Harry Jensen	28
Petrea Caroline Christine Hansens Erhvervsevne nedsat	29
Anna Margrethe Andersens — —	29
Carl Antoni Markers — —	31
Refusion af Halvdelen af Udgifterne til Chr. Anton Linds Invaliderente	33
Laura Magdalene Sorths Erhvervsevne ikke nedsat	39
Refusion af Halvdelen af Udgifterne til Anna Margrethe Andersen . . .	39
— » — » Sine Margrethe Andersen	39
Sanna Laurensina Niensens Erhvervsevne ikke nedsat	42
Murer Johs. Anderssens Erhvervsevne nedsat	44
Sofie Petrea Cathrine Kofoeds Erhvervsevne ikke nedsat	45
Snedker Hans P. Jørgensens Erhvervsevne forbigaaende nedsat	48
Else Niensens Erhvervsevne ikke nedsat	52
Refusion af Halvdelen af Enke Andrea Christine Kjøllers Invaliderente	52
Cirkl. ang. Loven om Invalideforsikring	55, 57
Anna Petrea Margrethe Pedersens Erhvervsevne ikke nedsat	57
Fhv. Skibsfører Peter H. Kofoeds — — —	60
Arbd. Vill. Jensens — — —	62
Margrethe E. Espersens — — —	62
Karen Louise Joh. Svendsens Erhvervsevne forbigaaende nedsat	64
Olga Sofie Jensens Erhvervsevne ikke nedsat	64
Karen Margr. Andersens do.	64
Camilla Chr. Hjorths Erhvervsevne nedsat	68
Kristian M. Jørgensens do.	68
Jagten.	
Jernbane.	
Kommissionen ang. Foranstaltninger mod Brandfare ved Jernbanedrift . . .	9
Repræsentanter	12, 13
Indbetalt Havnens Restbidrag til Almindingen-Gudhjem Jernbane	41
— — — » Rønne-Allinge Jernbane	45, 48
Kasse- og Regnskabsvæsen.	
Kasse- og Regnskabsudvalgets Medlemmer	4
Overslag over Kommunens Indtægter og Udgifter	19, 22
Med Regnskabet til Ministeriet behøver kun at fremsendes Bilag til visse	
Konti	29
Fortegnelse over foretagne Udpantninger	33
Kommunens Regnskab 1925--26 tilbagesendes af Revisorerne	40, 68
Dækning af Udgifterne ved en Rejse for at undersøge Fordelene ved en	
hyppigere Skatteindbetaling	43

VIII

	Side
Indstilling om Afgang af Skatter	50
Brandkontingent for Skoler og Beboelseshuse nedsættes med 50 %	52
Kommunens Regnskab for 1926—27	66
Kirkevæsen.	
Murermester A. M. Laus Tilbud paa Opførelse af Ligkapel m. Krematorium antaget	18
Ministeriets Approbation paa Opførelse af Ligkapel m. Krematorium	24
Ministeriets Samtykke til Optagelse af Laan 26, 40,	143
Kirkens Overslag for 1927—28	30
Nordre Jernstøberis Tilbud paa Varmeapparat ændret	32
Paaligning af Kirkeskat	33
Mageskifte med Haven foran Depotofficiantens Bolig og et Areal til Udvidelse af Kirkegården	34
Indstilling om, at Kapellets Trappe udføres i rød Granit	41
Underskud hos Kirkeværge Andersen	52
Takster for Benyttelse af det nye Ligkapel	66
Aralet vest for Kirkegården forbeholdes til dennes Udvidelse	66
Kloak.	
Andr. om større Kloakrør i Nørregade	52
Købstadforeningen.	
Beretning for Købstadskommunernes Laaneforening	18, 67
Indbetaling af Kontingent	32
Regnskab og Beretning for Kommunernes Kulkontor	42
Kredsmøde for Bornholm i Rønne	54
Ang. Brandforsikring af Komm. Ejend.	62
Møde i København ang. den ekstraordinære Arbejdsløshed	63
Repræsentantskabsmøde afholdes	64
Kød- og Mælkekontrol.	
Udvalgets Medlemmer	7
Indstilling om Opførelse af et offentligt Slagtehus 46, 48, 63,	65
Andr. fra Byens Slagtermestre om Tilladelse til selv at opføre Slagtehuset	63
Tilbud paa Arbejder ved Slagtehusets Opførelse	65, 70
Erhvervelse af et Areal af Nordre Jernbanestations Areal	60
Laan.	
Kommunekreditforeningens Samtykke til at afdrage med Obligationer	20
Ministeriets Samtykke til Optagelse af Laan hos Dansk Ligbrændingsforening 26, 40,	143
Et af Snedkerm. Engels Laan af Statsboligfonden bortfaldet	26
Snedkerm. Engels Laan af Statsboligfonden med Komm. Kautionsbevilget	27
Andr. fra Aagot Lau om Laan af Statsboligfonden m. Komm. Kautions	28, 29, 44
Andr. fra Møllebygger Christoffersen om do.	28, 29, 44
Laan af Statsboligfonden nedsat til 9,000 Kr.	29
Indstilling om Optagelse af en Kassekredit	30
Andel i den midlertidige komm. Laanekasses Overskud	35
Laan af Statsboligfonden i Husene i Absalons- og Eginggade 36, 41,	44
Fra Købstadkomm. Laaneforening Skema til Udfyldning	67
Legatvæsen.	
Udvalgets Medlemmer	6

IX

	Side
Etatsraadinde Koefoeds Legat	7
Frk. Thora Sonne skænker 1000 Kr. til Bohns Legat	21
Regnskab for Mogens Christiansen og Hustrus Legat til Understøttelses- kassen for Skibsførere	31
Uddeling af ledige Legater	70
Leje (Udleje af Ejendomme).	
Lystanlæg og Spadserestier.	
Udvalgets Medlemmer	6
Opførelse af Toiletbygning i Østre Anlæg	34
Arbejde til Forbedring af Græsplanerne	59
Lønningssager.	
Lønningssudvalgets Medlemmer	6
Tillæg til Vedtægten for Tjenestemænds Lønninger m. v.	20, 131.
Andr. fra Renovatørerne om Lønforhøjelse	23
Andr. fra Rønne komm. Funktionærf. om Ændringer i Lønregulativet	47
Magistraten.	
Magistraten	3
Maskiner.	
Maskintilsynsmand	12
Motorafgift.	
Amtet fremsender Kommunens Andel	60
Museum.	
Naturfredning.	
Om at indtræde som Medlem i »Danmarks Naturfredningsforening«	61
Næringsvæsen.	
Andr. fra E. Olsen om Autorisation paa at drive Fæstevirksomhed	47, 58
— » Bygm. Johs. Hansen om at vinde Borgerskab som Købmand	47
Nævningeting.	
Udnævnelse af Udvalg ang. Nævningegrundlisten	25
Nødhjælpsarbejder.	
Andr. fra Hasle Klinker- og Chamottestensfabrik om Tilskud	28, 30
Min. nægter at yde Støtte til Kaolinfabrikationen	35
Jens Andersens Fajancefabrik sættes i Gang	42, 43, 62, 64
Indstill. om forskellige Gadearbejder	47, 48, 59
Bekendtgørelse ang. Nødhjælpsarbejder	55
Tilsk. til Fajancefabrikken efter Regler for Nødhjælpsarb. ikke bevilget	62
Overligningskommissionen.	
Medlemmer	8
Pension.	
Andr. fra Skatteopkræver H. Jacobsen om Pension	19
Plejebørn.	
Udvalgets Medlemmer	5
Politivæsen.	
Politikassens Regnskab 1926—27	39

	Side
Politimesterens Forslag til Parkering af Motorkøretøjer paa Havnen . . .	37
— — » Færdselsregler for Motorkøretøjer i St. Torvegade, Nygade og Ellekongstræde	40, 46
Reglementer (se Vedtægter).	
Renholdningsvæsenet.	
Udvalgets Medlemmer	6
Revision.	
Kommunale Revisorer	8
Opfordring fra Købstadforeningen om at benytte dens Revisionsafdeling	61
Rigsdagen.	
Klager over ikke at være optaget paa Valglisten	30
Rotter (Udryddelse af).	
Resultatet af Ratinudlægning	21
Skema til Udfyldning ang. Udlægning af rottedræbende Midler	36
Andr. fra Beboere i »Sletten« om Udryddelse af Rotter	40
Sammenlægning af Grunde.	
Andr. om Sammenlægning af Matr.-Nr. 269 p og q Markj.	18, 31
— — — — — » — — — — — 303, 304 a og 305 a Markj.	18
— — — — — » — — — — — 914 a, 915 og 918 e Bygr.	27
Approb. paa — — — — — » — — — — — 12 g og 12 ai Bygr.	33
Sanatorium.	
Repræsentanter	13
Kommunens Andel i Udgiften]	44
Session (se Udskrivningsvæsen).	
Skattevæsenet.	
Ligningskommissionens Medlemmer	7, 45
Skatteraadet	8
Indstill. om Nedsættelse eller Eftergivelse af Skatter 18, 20, 32, 33, 39,	43, 45, 50, 62
— — — — — Ophævelse af Professor Munch-Petersens Ansættelse til Erhvervsskat	18
Indstill. om Nedsættelse af Saabye & Lerches Erhvervsskat	18
Vedtægt for Paaligning og Opkrævning af kommunal Grund- og Ejendomsskyld	20, 26
Fastsættelse af den kommunale Grundskyld- og Ejendomsskyldpromille og Fradraget	20, 22, 24
Fortegnelse over 4de Tillægsligning 1926—27	24
Min. Godkendelse af Dækningsafgiften	29
Cirkl. ang. Grundskylden af Skovejendomme	29
Resultatet af Hovedligningen	31, 33, 52, 130
Fortegnelse over foretagne Udpantninger	33
Cirkl. ang. Dækningsafgiften	33
Forandringer i Hovedligningen	33
Maskinmester C. Westh ikke skattepligtig til Rønne	35
Fortegnelse over 1ste Tillægsligning 1927—28	39
— — — — — » — — — — — erhvervsskattepligtiges Skat	39
— — — — — » — — — — — Aktieselskabers Skat	39

XI

	Side
Matros Emil Andr. Svendsen ikke skattepligtig til Rønne	42
Rejse til Undersøgelse af Fordelene ved hyppigere Skatteindbetaling	43
Fru Ankerstjernes Ansættelse til Erhvervsskat bortfalder	45
Ludvig Rasch udtræder af Kommissionen og P. Mikkelsen indtræder	45
Cirkl. om Nedsættelse af Indkomst- og Formueskat til Staten	48
Chauffør Carl Axel Jensen valgt til Formand	49
Indstill. om Afgang af Skatter	50
Fortegnelse over 2den Tillægsligning	50
Andr. fra Ritmester O. M. Kirketerp om Nedsættelse	50, 55
Postmester Gertz' Efterbetaling af Skat	51, 56
Ligningskommissionens Forandringer i Hovedligningen	52
Fortegnelse over 3die Tillægsligning	62
Skatteforhøjelser	64
Vedtægt for Paaligning og Opkrævning af kommunal Grundstigningsskyld	135
 Skolemulkter.	
Eftergivelse af Anker Andersens Skolemultz	17
— » M. Pedersens do.	40, 64
— » Bødkerm. Lindstrøms do.	40, 64
 Skolevæsenet.	
Udvalgets Medlemmer	5
Skolekommissionens Medlemmer	9
Lærerpersonalet	14
Karen Marie Knudsen kaldet til Timelærerinde	17
Lærerinde Ingeborg Jensens Tjenestealder	17
Beretning for Sætte- og Fiskeskipperskolen	18
Cirkl. om blinde Børns Undervisning	18
Godkendelse af Hans Anker Skovgaard som Vikar	19, 23
Andr. fra Lærerinde Em. Brockdorff om Tilskud til Vikar	25
» » Lærer Tornsberg om Tilskud til Vikar	25
Indstilling ang. Vandforsyningen paa Østre Skole	30
— om Oprettelse af et Timelærerembede	30, 38, 41
Godkendelse af Bøndergaard Andersen som Vikar	33, 35
Statsskolens Benyttelse af Søbadeanstalten	37
Ansættelse af Opsynsmand ved Søbadeanstalten	37
Søbadeanstalten aabnes for alm. Benyttelse	37
Andr. fra Skolens Svømmelærere om at benytte Søbadeanstalten til privat Undervisning	37, 40
Fru Jacobæus besværer sig over, at der er sat en Laage i Hegnet mel- lem Skolens Sportsplads og hendes Ejendom	40
Indstilling til Besættelse af Timelærerembede	41
Godkendelse af Aage Engell som Vikar for Frk. Engell	44
Ebbe Juul Nielsen kaldet til Timelærer	44
Andr. om Middagspause for Skolebørnene	45, 51
Cirkl. ang. Ændringer i Lov om Lærerlønninger	48
Undervisningsplan for Efterskolen	60, 68
Statens Tilskud til Aftenskole 1 Kr. 20 Øre pr. Time	68
Cirkl. ang. unge Læreres praktiske Skolegerning som Betingelse for An- sættelse	68
Frk. Noomi Nielsen vikarierer for Lærerinde Ingeborg Hansen	69
Beretning for Skolevæsenet 1926—27	99
 Skoven.	
Udvalgets Medlemmer	5

	Side
Skrivelser (særlige), Cirkulærer og Tryksager.	
Cirkl. ang. blinde Børns Undervisning	18
» vedr. Udryddelse af Oksebremselarven	25, 35
Andr. om Tilladelse til at opføre Friluftsfilm	27
Cirkl. ang. Grundskylden af Skovejendomme	29
» » Dækningsafgiften	33
Skr. fra Bornholms Kommandant ang. gamle Skanser	34
Trykning og Udgivelse af M. K. Zahrtmann: Rønne By og Borgere	36
Deltagelse i en Udstilling i Vejle af Vejbygningsmaskiner og Brandmateriel	40
Skrivelse fra Centralforeningen for Benzinførhandlere om at faa Andr. om Opstilling af Benzintanke til Erklæring	42
Cirkl. om Udlaan til Forbedring af Ager og Eng	43
» ang. Lov om Aldersrente med Tabeller	45
» » Statslaan til Opførelse af Husmandsbrug	45
Andr. fra Fr. Pihl og H. Mogensen om Fritagelse for Hvervet som Revisorer ved Bornholms Spare- og Laanekasse	45
Cirkl. ang. Ægteskabs Indgaaelse	49
» » Beregn. af Rentegodtgørelse for Statskattebeløb	49
Oversigt over Gadebelægninger i danske Byer	49
Henvendelse til Regeringen om Bibeholdelse af Telegrafstationen	51, 57
Dansk Gartnerforenings Jubilæumsudstilling	52
Sundhedsministeriets Cirkl. ang. Sygekasseloven	55
Indenrigsm. Bekendtgt. vedrørende Loven om Nødhjælpsarbejde	55
Cirkl. ang. Understøttelse af Hjælpekassen til arbejdsløse	60
Snekastning.	
Udvalgets Medlemmer	6
Statistik.	
Indberetning om Detailpriserne	18, 22, 31, 36, 48
Areal- og Kreaturtælling	45
Resultatet af Aarets Høst	66
Statstilskud.	
I Henhold til Skatteloven af 10/5 1903	17, 49
Til danske Materialer i 12 Dobbeltuse	17
» — i Søndergade	24
Arbejdsløshedsfondens Tilskud til Kloaken i Kapelvej m. m.	24
Fragtgodtgørelse bortfalder	48, 60
Til Ungdomsskolen	49
» Hjælpekassen	52
» Skærveslagning m. m.	60
» Aldersrentenyderes Brændsel	62
» Værgeraadsbørn	68
Sundhedsvæsen.	
Sundhedskommissionens Medlemmer	9
Indbydelse til at deltage i hygiejnisk Møde i Odense	43
Andr. fra Massør Falkenstrøm om Tilskud til Behandling af ubemidlede Patienter	46, 61
Svendeprøver.	
Kommissionens Medlemmer	12

Sygekasser.

Medlemmer i Henhold til Lovens § 9	7
Edith Pihl Hjorth ikke berettiget til at være Medlem	17
Bekendtg. ang. Indtægts- og Formuegrænse	27
Skr. ang. Tegner Jens Dams Forbliven som Medlem af Sygekassen	47
Cirkl. ang. Sygekasseloven	55
Fru Joh. K. Svendsen uberettiget til at være Medlem	64
Læge Ankerbye anmoder om Fritagelse for at være Medlem af Udvalget	70

Syns- og Vurderingsmænd (til Udpegning af Heste og Vogne i Mobiliseringstilfælde).

Syns- og Vurderingsmænd	11
-----------------------------------	----

Søret.

Søretsmedlemmer	14
---------------------------	----

Teknisk Skole.

Til at tiltræde Bestyrelsen	13
---------------------------------------	----

Telefon.**Tilskud (til Foreninger).**

Andr. fra »Bedre Byggeskik«	19
— om Tilskud til Fodboldbanen	19
— fra Landsforeningen til ensomme Gamle	30, 32
— KFUMs Soldaterhjem i Roskilde	46
— Hjemmet for Vanføre	50
— Sønderskovhjemmet	50
— »Himmelbjerggaarden«	52
— Dansk Byplanlaboratorium	56

Tilsyn med Ejendomme med Stats- og Kommunegaranti.

Tilsynets Medlemmer	9
-------------------------------	---

Udskrivningsvæsenet.

Til at tiltræde Sessionen	13
Udpegning af Heste og Vogne	69

Udstykninger.

Approb. paa Udstykningen af Matr.-Nr. 264 f Markj.	17
Andr. om Approb. paa Udstykningen af Matr.-Nr. 247 Markj.	18, 38
— — — — — 264 f Markj.	18
— — — — — 276 a Markj.	18, 29
— — — — — 278 a og e Markj.	18, 23
— — — — — 268 a Markj.	22
— — — — — 336 b Markj.	22, 38
Vej over Matr.-Nr. 226 og 229 Markj. noteret i Matrikulen	23
Andr. om Approb. paa Udstykningen af Matr.-Nr. 199 og 204 a Markj.	27, 34
— — — — — 1524 Bygr.	31, 44
— — — — — 274 b Bygr.	43, 55
— — — — — 318a og 320m Markj.	43
— — — — — 1338 n Bygr.	45, 49
— — — — — 14 a Markj.	45, 57
— — — — — 8 a og e Markj.	45, 57
— — — — — 336 a Markj.	45, 67

XIV

	Side
Andr. om Approb. paa Udstykningen af Matr.-Nr. 269 f Markj.	49, 64
— — — — — 716 a Bygr.	52, 62
Approb. paa Udstykningen af Matr.-Nr. 1481 a og 1482 b Bygr.	57
— — — — — 5b, 5c, 156, 172, 173 og 174a Mj.	57
Andr. om Approb. paa Udstykningen af Matr.-Nr. 47 c Markj.	57
— — — — — 531 Bygr.	68
— — — — — 270 a Markj.	68
— — — — — 272 a Markj.	68
 Udstykning af Avlsbrug.	
Salgstilladelse for Matr.-Nr. 1338 n Bygr.	49
— — — — — 5 b Markj.	49
 Udvalg (særlige).	
Valg.	
Valgbestyrelsens Medlemmer	6
Andel i Udgiften ved Udvælgelsen af Folketingsmedlemmer	24
 Vandsyn.	
Vandsynsmændene	11
 Vandværk.	
Udvalgets Medlemmer	5
Indsendelse til »Danmarks geologiske Undersøgelse«, Resultatet af Boringer	42
Nedsættelse af en Landvæsenskommission til Sikring af Kommunens Vandindvindingsrettigheder	46, 57
Boring efter Vand paa »Brønshøj«.	58
Kvittering af Deklarationer, hæftende paa 41de Slg. i Vestermarie	58
Driftsberetning 1926—27	119
 Vedtægter (Reglementer).	
Tillæg til Vedt. for komm. Tjenestemænds Ansættelse, Lønninger m. v.	20, 131
Paaligning og Opkrævning af kommunal Grund- og Ejendomsskyld	20, 26
Ændring i Havnens Forvaltningsreglement	38, 133
Reglement for Arbejdsanvisningskontoret	51
Instruks for Kontorbestyreren	51
Paaligning og Opkrævning af kommunal Grundstigningsskyld	135
 Veje (se Brolægning).	
 Vejning og Maaling (offentlig).	
 Voldgift (i Tvistigheder angaaende Handel med Husdyr).	
Medlemmer.	11, 40
 Vurderingsmænd.	
Vurderingsmænd vedrørende faste Ejendomme	10
— — — — — til Ejendomsskyld.	13
Andel i Udgiften til Vurderingsformænd m. v.	24
Fastsættelse af Honorar til Vurderingsmændene	28, 33, 36
Fhv. Fattiggaardsbestyrer Kjøller valgt	70
 Værgeraadet.	
Medlemmer	10
Indbydelse til Børneværns-kongres i Stockholm.	41

