

**RØNNE BYRAADS  
FORHANDLINGER**

FOR

**AARET 1929—30.**



RØNNE.

KIEFFERS BOGTRYKKERI.  
1930.

# RØNNE BYRAADS FORHANDLINGER

FOR

AARET 1929—30.



RØNNE.

KIEFFERS BOGTRYKKERI.

1930.

# Fortegnelse

over

**Medlemmer af Byraadet, de kommunale Udvalg,  
Kommissioner, Inspektioner og Ombud m. v.**



## **Magistraten:**

Borgmester Niels Nielsen.

---

## **Byraadet:**

(Lov Nr. 101 af 29de Marts 1924.)

Valgt paa 4 Aar til 31te Marts 1933.

Borgmester Niels Nielsen, Formand,  
Lokomotivfører Chr. Fr. Thorsen,  
Redaktør H. C. Jespersen,  
Overbetjent H. P. Reker,  
Lektor P. H. Bertelsen,  
Skrædermester J. Jønsson,  
Købmand M. Th. Bidstrup,  
Fagforeningsformand Helfred Nielsen,  
Typograf H. Kürstein,  
Bygmester Chr. Dam,  
Redaktør N. C. Nielsen,  
Bagermester W. Svendsen,  
Bagermester Vald. Mogensen,  
Arbejdsmand Vald. Jensen,  
Snedkermester A. J. Kure,  
Tømrer A. Andresen,  
Forretningsfører E. Fogh.

---

## Kommunale Udvalg.

### For Havnevæsenet:

(Lov af 26de Maj 1868 § 16 og Vedtægt af 14de August 1922 § 6.)

Borgmesteren, Formand,

Overbetjent H. P. Reker,

Arbmd. Vald. Jensen,

Redaktør N. C. Nielsen,

Redaktør H. C. Jespersen,

Fiskeribetjent V. Kristiansen,

Skibsmægler Chr. Møller.

} Valgt udenfor Byraadet.

### For Søndre Baadehavn:

Havneudvalgets tilsynshavende:

Fiskeribetjent V. Kristiansen.

Bestyrelse:

Fisker Viktor Jensen, Formand,

valgt f. Treaaret 1927—30,

» Otto Jørgensen, do. 1926—29,

» Hejner Holm, do. 1928—31.

### For Nørrekaas Baadehavn:

Havneudvalgets tilsynshavende:

Skibsmægler Chr. Møller.

Bestyrelse:

Fisker Rikard Vallentin, Formand,

valgt f. Treaaret 1926—29,

» Martin Mortensen, do. 1927—30,

» Johs. Knudsen, do. 1928—31.

### For Kasse- og Regnskabsvæsenet:

(Vedtægt for Styrelsen af de kommunale Anliggender i Rønne af 14de August 1922 § 5.)

Borgmesteren, Formand,

Skrædermester J. Jønsson,

Typograf H. Kürstein,

Købmand M. Th. Bidstrup,

Redaktør H. C. Jespersen.

### For Aldersrenten:

(Lov af 7de Aug. 1922 og Vedtægt af 14de Aug. 1922 § 8.)

Borgmesteren, Formand,

Forretningsfører E. Fogh,

Fagforeningsformand Helfred Nielsen,

Bagermester W. Svendsen,

Snedkermester A. J. Kure.

### For Forsørgelsesvæsenet:

(Lov af 26de Maj 1868 § 18 og Vedtægt af 14de August 1922 § 7.)

Skrædermester J. Jønsson, Formand,



Forretningsfører E. Fogh,  
Bagermester Vald. Mogensen,  
Lektor P. H. Bertelsen,  
Snedkermester A. J. Kure.

**For Understøttelse til Enkebørn:**

(Lov Nr. 124 af 25de April 1913 og Vedtægt af 14de Aug. 1922 § 9.)

Bagermester Vald. Mogensen, Formand,  
Lektor P. H. Bertelsen,  
Typograf H. Kürstein.

**For Skolevæsenet:**

(Lov af 26de Maj 1868 og Vedtægt af 14de August 1922 § 10.)

Redaktør N. C. Nielsen, Formand,  
Typograf H. Kürstein,  
Bagermester Vald. Mogensen,  
Tømrer A. Andresen,  
Redaktør H. C. Jespersen.

**For Brolægnings- og Vevjvæsenet:**

(Vedtægt af 14de August 1922 § 11.)

Overbetjent H. P. Reker, Formand,  
Fagforeningsformand Helfred Nielsen,  
Arbmd. Vald. Jensen,  
Redaktør H. C. Jespersen,  
Købmand M. Th. Bidstrup.

**For Belysningsvæsenet og Badeanstalten:**

(Vedtægt af 14de August 1922 § 13.)

Lokomotivfører Chr. Fr. Thorsen, Formand,  
Overbetjent H. P. Reker,  
Redaktør N. C. Nielsen,  
Snedkermester A. J. Kure,  
Bygmester Chr. Dam.

**For Vandværket:**

(Vedtægt af 14de August 1922 § 12.)

Borgmesteren, Formand,  
Lokomotivfører Chr. Fr. Thorsen,  
Bygmester Chr. Dam.

**For Skoven:**

(Vedtægt af 14de August 1922 § 15.)

Forretningsfører E. Fogh, Formand,  
Borgmester N. Nielsen,  
Bygmester Chr. Dam.

**For Tilsyn med Børn:**

(Lov af 28de Marts 1923 og Vedtægt af 14de August 1922 § 17.)

Bagermester Vald. Mogensen, Formand,

Bagemester W. Svendsen,  
Typograf H. Kürstein.

**Tilsynsførende:**

Lokomotivfører A. M. Børgesens Hustru,  
Bygmester Chr. Dams Hustru,  
Aflæser J. Ellegaard Larsens Hustru,  
Forretningsfører E. Foghs Hustru,  
Skomager M. Chr. Kjøllers Hustru,  
Snedker H. G. Herolds Hustru,  
Lærer M. V. Hansens Hustru,  
Bankbogholder Wedseltofts Hustru.

**For de under Byraadet henlagte Legater (Legatudvalget):**

(Vedtægt af 14de August 1922 § 16.)

Borgmesteren, Formand,  
Forretningsfører E. Fogh,  
Typograf H. Kürstein,  
Købmand M. Th. Bidstrup,  
Snedkermester A. J. Kure.

**Lønningsudvalget:**

(Vedtægt af 14de August 1922 § 20.)

Typograf H. Kürstein, Formand,  
Tømmer A. Andresen,  
Bagemester Vald. Mogensen,  
Lektor P. H. Bertelsen,  
Redaktør H. C. Jespersen.

**Snekastningsudvalget:**

(Vedtægt af 14de August 1922 § 21.)

Overbetjent H. P. Reker, Formand,  
Arbmd. Vald. Jensen,  
Snedkermester A. J. Kure.

**Udvalget for Byens Renholdelse:**

(Vedtægt af 14de August 1922 § 14.)

Overbetjent H. P. Reker, Formand,  
Bagemester Vald. Mogensen,  
Lokomotivfører Chr. Fr. Thorsen.

**Udvalget for Lystanlæggene:**

(Vedtægt af 14de August 1922 § 18.)

Forretningsfører E. Fogh, Formand,  
Arbmd. Vald. Jensen,  
Købmand M. Th. Bidstrup.

**Valgbestyrelsen for kommunale Valg (Lov 29de Marts 1924)  
samt Affattelsen af Valglisterne til Folketinget og Valg-  
listerne til Valgmandsvalgene til Landstingsvalgene:**

(Vedtægt af 14de August 1922 § 19.)

Borgmesteren, Formand,

Redaktør N. C. Nielsen,  
Købmand M. Th. Bidstrup.

**Udvalget for Kød- og Mælkekontrollen:**

(Vedtægt af 14de August 1922 § 22.)

Skrædermester J. Jønsson, Formand,  
Tømrer A. Andresen,  
Købmand M. Th. Bidstrup.

**Medlemmer af Centralbibliotekets Bestyrelse:**

Redaktør N. C. Nielsen,  
Bygmester Chr. Dam.

**Medlem af Bestyrelsen for Etatsraadinde Koefoeds Legat  
for Skoler og Arbejdshuse i Rønne:**

Redaktør N. C. Nielsen.

**Sygekasselovens § 9 (Lov Nr. 202 af 14/7 1927):**

Byraadets 2 Medlemmer af 2 nedsatte Udvalg:

- a. Redaktør N. C. Nielsen,  
Snedkermester A. J. Kure,
- b. Forretningsfører E. Fogh,  
Bagermester W. Svendsen.

**Tilsyn med Biografteatre:**

(Lov 17de Marts 1922 § 12.)

Skrædermester J. Jønsson,  
Fagforeningsformand Helfred Nielsen,  
Snedkermester A. J. Kure.

**Kommissioner, Inspektioner, Ombud o. desl.**

**Skatteligningskommissionen:**

(Lov Nr. 101 af 29de Marts 1924 og Vedtægt af 14de August 1922 § 26.)

Valgt paa 4 Aar til November 1933.

Chauffør Axel Jensen, Formand.  
Malermester Viktor Nielsen,  
Købmand Sv. P. Frederiksen,  
Overretssagfører J. Bojesen Koefoed,  
Avlsbruger A. M. Pedersen,  
Lærer H. C. M. Dalby,  
Installatør P. Larsen,  
Slagter Emil Nielsen,  
Maskinpasser Joh. Hagstrøm,  
Smed Alfr. Didriksen,  
Rentier P. A. Larsen,  
Murer Hans Vilhelmsen,  
Sadelmager Ludv. A. Kofoed,  
Stenhugger Vald. Olsen,  
Arbejdsmand Georg Funch.  
Sekretær: O. H. N. Aagesen.

**Overligningskommissionen:**

(Lov 26de Maj 1868 § 24.)

(Udnævnt paa 3 Aar til 15de Januar 1932.)

For Rønne:

Sagfører Fr. Pihl.

Suppleant:

Pens. Lærer H. Westh.

**Skatteraadet for Rønne Skattekrede:**

Overretssagfører Th. Thaarslund, Rønne, Formand,

Sygehusforvalter Ingeman Mogensén, Rønne,

Gaardejer A. Sode, Nyker.

**Bestyrelsen for Kommunens Hjelpekasse:**

(Lov 26de April 1913.)

Kasserer Jens Nielsen,

Formand,

Stenhugger Mathias Madsen,

Kasserer,

Fru Agnes Larsen,

» Betty Jørgensen,

Arbmd. Thorv. Jensen,

Fru Julie Madvig,

Pastor Viggo Nielsen,

Bryggeriejer Poul Gad,

Rentier H. P. Ambrosen.

Valgte for 4 Aar til  
1ste April 1933.

Som Suppleanter for ovennævnte:

Stenhugger Vald. Olsen,

Fru Emilie Rasmussen,

» Agnes Clausen,

» Caroline Jensen,

Arbmd. A. M. Dellgren,

Fru Nanny Nielsen,

Drejmester Thorm. Hansen,

Overmontør L. Ipsen,

Drejmester Jens Peter Kuhre.

**Kommunale Revisorer:**

Købmand P. Møller,

Lærer H. Westh.

Valgte for 4 Aar til  
1ste April 1933.**Bygningskommissionen:**(Forordn. 6. April 1882 § 13, jfr. Lov 26de Maj 1868 § 17  
og Lov 1ste Marts 1919, samt Bygningsvedtægt af  
22de Oktober 1910.)

Borgmesteren, Formand,

Politimesteren,

Brandinspektøren,

Bygningsinspektøren, Tømrer A. Andresen, Snedkermester A. J. Kure, Murermester Andreas Lau, Fhv. Bygmester J. Olsen.	} Valgte som Medlemmer af Byraadet for 4 Aar fra 1ste April 1929. } Valgte udenfor Byr. for 4 Aar fra 1ste April 1929.
----------------------------------------------------------------------------------------------------------------------------------	------------------------------------------------------------------------------------------------------------------------------------

**Brandkommissionen:**

(Lov af 21de Marts 1873 § 3, Vedtægt af 2den August 1905 § 10.)

Politimesteren, Formand, Brandinspektøren. Fagforeningsf. Helfred Nielsen, Lokomotivfører Chr. Fr. Thorsen, Bygmester Chr. Dam.	} Valgte som Medlemmer af Byraadet for 4 Aar fra 1ste April 1929.
---------------------------------------------------------------------------------------------------------------------------------------------	-------------------------------------------------------------------------

**Sundhedskommissionen:**

(Vedtægt af 19de November 1910 § 2.)

Politimesteren, Formand, Amtslægen, Arbmd. Vald. Jensen, Forretningsfører E. Fogh, Bygmester Chr. Dam, Skibsmægler Chr. Møller, Fhv. Fattiggaaardsbest. J. P. Kjøller.	} Valgte s. Medl. af Byr. for 4 Aar fra 1ste April 1929. } Valgte udenf. Byr. for 4 Aar fra 1ste April 1929.
------------------------------------------------------------------------------------------------------------------------------------------------------------------------------------------	-----------------------------------------------------------------------------------------------------------------------

**Skolekommissionen:**

(Lov af 26de Maj 1868 § 14.)

Sognepræsten, Formand, Redaktør N. C. Nielsen, Bygmester Chr. Dam.	} Valgte af Byraadets Midte for 4 Aar fra 1ste April 1929.
--------------------------------------------------------------------------	------------------------------------------------------------------

**Kommissionen ang. Foranstaltninger mod Brandfare ved Jernbanedrift:**

(Lov Nr. 116 af 11te Marts 1921 § 7.)

Fagforeningsformand Helfred Nielsen,  
Bygmester Chr. Dam.

**Suppleanter:**

Overbetjent H. P. Reker,  
Købmand M. Th. Bidstrup.

**Udvalget for Tilsynet med Ejendomme i Rønne med Stats- og Kommunegaranti:**

(Lov Nr. 150 af 1ste April 1921.)

Overretssagfører Bojesen Koefoed, Form., Kontorbestyrer O. H. N. Aagesen, Købmand M. Th. Bidstrup.	} Valgte af Bornh. Amt.
Tømrer A. Andresen, Bygmester Chr. Dam,	} Valgte af Byraadet.

**Medlem af Bestyrelsen for Handelsaftenskolen:**

Redaktør N. C. Nielsen.

**Værgeraadet:**

(Lov Nr. 237 af 12te Juni 1922.)

Overlærer H. L. Willemoes Hansen, Formand,  
 Dommerfuldmægtig H. K. Lyster,  
 Lokomotivfører Chr. Fr. Thorsen,  
 Revisor Jacobsen,  
 Fru Jane Christensen,  
 Frk. Karen Pihl,  
 Fru Dr. Hald.

**Suppleanter:**

Overretssagfører Bojesen-Kofoed,  
 Lærer G. V. Bjerregaard,  
 Bagermester Vald. Mogensen,  
 Fru Revisor Jacobsen,  
 Fru Petra Møller,  
 Bogtrykker Aug. Kieffer,  
 Lærer Nic. Sommer.

**Bevillingsnævnet i Henh. til Lov Nr. 99 af 29/3 1924.**

Borgmesteren, Formand,  
 Politimesteren,  
 Skrædermester J. Jønsson,  
 Kommunebogholder H. Mogensen,  
 Købmand M. Th. Bidstrup,  
 Bygmester Chr. Dam.

} Valgte af Byraadet for  
 4 Aar til 31te Marts 1933.

**Indkvarteringskommissionen:**

(Forordning af 15de November 1816 § 17, Lov 26de Maj 1868 § 17.)

Borgmesteren, Formand,  
 Fagforeningsf. Helfred Nielsen,  
 Bygmester Chr. Dam.

} Valgte som Medlemmer  
 af Byraadet for 4 Aar  
 til 1ste April 1933.

**Vurderingsmænd ved faste Ejendomme til Efterretning ved Udlaan af umyndiges og andre under offentlig Bestyrelse eller offentligt Tilsyn staaende Midler:**

(Lov 19de Marts 1869 § 2.)

Murermester Andr. Lau,  
 » Valdemar Lindstrøm,  
 Sadelmagermester Chr. Nielsen,  
 Missionær J. J. Dam,  
 Fhv. Bygmester J. J. Olsen,  
 » Avlsbruger K. J. O. Nørregaard.

} Valgte for 4 Aar til  
 31te Marts 1933.

**Vandsynsmænd:**

(Lov 26de Maj 1880 § 6 og 19de April 1907 jfr. Lov 2den Juli 1917 og 10de Juli 1922.)

Arbmd. Vald. Jensen, Formand, Fhv. Avlsbruger Jul. Rasmussen, * Avlsbruger K. J. O. Nørregaard.	}	Valgte for 4 Aar til 1ste April 1933.
Suppleant: Avlsbruger Carl Petersen.		

**Hegnsynsmænd:**

(Lov 6te Marts 1869 § 14.)

Lokomotivfører Chr. Fr. Thorsen, Formand, Fiskeribetjent V. Kristiansen, Fhv. Avlsbr. K. J. O. Nørregaard.	}	Valgte for 4 Aar til 1ste April 1933.
Suppleant: Fhv. Fattiggaardsb. J. P. J. Kjøller.		

**Vurderingsmænd:**

(Lov 25de Marts 1872 § 14.)

Fhv. Fattiggaardsb. J. P. J. Kjøller, Murer Hans Andersen, Fhv. Avlsbr. K. J. O. Nørregaard.	}	Valgte for 4 Aar til 1ste April 1933.

**Jordboniteringsmænd:**

(Lov Nr. 108 af 3die April 1925 § 27.)

Fhv. Fattiggaardsb. J. P. J. Kjøller, Murer Hans Andersen, Avlsbruger Carl Pedersen.	}	Valgte for 4 Aar til 1ste April 1933.

**Voldgiftsmænd i Tvistigheder angaaende Handel med Husdyr:**

(Lov 12te Juni 1922.)

Fhv. Avlsbruger K. J. O. Nørregaard, Formand, Avlsbruger J. P. Nielsen, Næstformand, Rentier Th. P. Lund, — P. A. Larsen, Vognmand H. P. N. Holm, Fhv. Fattiggaardsbest. J. P. J. Kjøller, Forvalter Johs. Møller.	}	Valgte for 5 Aar til 1ste Juli 1932.

**Syns- og Vurderingsmænd til Udpegning af Heste og Vogne  
i Mobiliseringstilfælde:**

Synsmand: Stadsdyrlæge M. Veilbæk,  
Vurderingsmand: Fhv. Fattiggaardsbest. J. P. Kjøller.

**Forligskommissionen for Rønne Købstad og Vester Herred:**

(Lov 4de Marts 1857 § 3.)

Fhv. Isenkræmmer Chr. Pihl, valgt af Byraadet for Tiden  
til 31te Decbr. 1930.Fhv. Møller J. L. Westh, Knudsker, valgt af Bornholms  
Amtsraad.**Kommissionen for Bedømmelse af frivillige Svendeprøver:**

(Bekendtgørelse af 3die Oktober 1884 § 1.)

Borgmesteren, Formand,

Arkitekt Harald Bidstrup, }

Bygmester Chr. Dam. }

Valgt af Byraadet for 4 Aar  
til 1ste April 1933.**Tilsyn med Maskiner:**

(Lov 12te Februar 1919 § 35.)

Mekaniker Jens Chr. Kofoed, valgt paa 4 Aar t. 1/7 1933.

**Suppleant:**

Maskinmester Holmstrøm, valgt paa 4 Aar til 1/7 1933.

**Rønne Købstads Repræsentanter for Jernbanerne:****Rønne—Neksø Jernbane:**

Overbetjent H. P. Reker,

Forretningsfører E. Fogh,

Skrædermester J. Jønsson,

Bagermester Vald. Mogensen,

Typograf H. Kürstein,

Tømrer A. Andresen,

Fagforeningsformand Helfred Nielsen,

Snedkermester A. J. Kure,

Købmand M. Th. Bidstrup,

Lektor P. H. Bertelsen.

**Suppleanter:**

Borgmester N. Nielsen,

Lokomotivfører Chr. Fr. Thorsen,

Arbmd. Vald. Jensen,

Bygmester Chr. Dam.

**Rønne—Allinge Jernbane:**

Typograf H. Kürstein,

Bygmester Chr. Dam.

**Suppleanter:**

Tømrer A. Andresen,

Købmand M. Th. Bidstrup.



Almindingen—Gudhjem Jernbane:

Overbetjent H. P. Reker.

Suppleant:

Forretningsfører E. Fogh.

Til at tiltræde Sessionen i 6te Udskrivningskreds for Rønne  
Købstads Vedkommende:

(Lov 8de Juni 1912 § 8.)

Overbetjent H. P. Reker.

Til at tiltræde Bestyrelsen for Teknisk Skole:

Typograf H. Kürstein.

Rønne Købstads Repræsentanter for Bornholms Sanatorium:

Borgmester Niels Nielsen,

Bagermester Vald. Mogensen,

Redaktør N. C. Nielsen,

Redaktør H. C. Jespersen.

Vurderingsformand for vestre Skyldkreds:

Landinspektør Hjalmar Kofoed.

Vurderingsmænd til Ejendomsskyld:

(Lov Nr. 352 af 7de August 1922.)

Valgt paa 6 Aar til 30te Juni 1930.

1ste Vurderingsdistrikt:

Snedkermester L. C. Engel,

Bageribestyrer J. Thorn.

Suppleanter:

Murermester A. M. Lau,

Tegner Chr. Bentzen.

2det Vurderingsdistrikt:

Bygmester Vald. Lindstrøm,

Tømrer Jens Kure.

Suppleanter:

Snedker H. P. Due,

Snedkermester P. C. Lund.

3dje Vurderingsdistrikt:

Murermester C. H. Lau,

Fhv. Snedkermester J. Olsen.

Suppleanter:

Murer H. Vilhelmsen,

Malermester C. Mogensen.

4de Vurderingsdistrikt:

Fhv. Avlsbruger K. J. O. Nørregaard,

» Fattiggaardsbestyrer J. P. Kjøller.

## Suppleanter:

Avlsbruger Alfr. Kofoed,

## Søretsmedlemmer:

Dampskibsfører Anders Jensen,

Do. Th. J. Pihl,

Købmand Olaf Ølsted,

Førstelods H. P. Nielsen,

Havnefoged J. C. Larsen.

## Kommuneskolens Lærere og Lærerinder.

	Ansæt:	Anci. fra
H. L. Willemoes-Hansen, Overlærer	1/8 23	1/8 23
Aage Wulffsen . . . . .	2/4 01	1/9 97
Fridlev Skovmand . . . . .	13/6 02	1/7 02
M. V. Hansen . . . . .	1/4 06	1/12 96
O. E. Koefoed . . . . .	1/10 06	1/8 04
J. P. N. Sommer . . . . .	1/12 06	1/9 97
H. P. J. Johansen, tillige Klokker, Graver og Kirkesanger . . . . .	1/10 07	1/7 01
H. C. M. Dalby . . . . .	1/5 21	1/4 17
Fr. R. N. Tornsberg . . . . .	1/8 21	1/9 16
N. M. Petersen . . . . .	1/8 24	1/12 23
Georg V. Bjerregaard . . . . .	1/9 24	1/7 11
C. Edv. Andersen . . . . .	1/1 25	1/7 15
Jens H. V. Kymer . . . . .	1/6 28	1/1 27
Carl Chr. Håkansson . . . . .	1/12 28	1/11 25
Ebbe Juul Nielsen . . . . .	1/8 27	Timelærer.
Aage L. Engel . . . . .	1/4 29	do.
Maren S. Helslev . . . . .	4/8 90	1/4 86
Jane L. Kjøller . . . . .	2/12 90	1/1 88
Andrea P. Schruld . . . . .	21/11 93	1/12 93
Emilie M. Brockdorff f. Buhl . . . . .	1/4 04	1/3 96
Michelle C. Jensen . . . . .	1/6 07	1/6 07
Petra Møller f. Bidstrup . . . . .	1/5 08	1/7 10
Jørgina Pedersen . . . . .	1/9 19	1/8 09
Hedvig Thomsen . . . . .	1/7 21	1/9 19
Thora M. Engel . . . . .	1/9 22	1/11 15
Dagny Thomsen . . . . .	1/12 23	1/6 12
Emilie Bruun . . . . .	1/4 25	1/7 13
Ingeborg Hansen f. Jensen . . . . .	1/11 26	1/1 24
Karen Marie Knudsen . . . . .	1/2 27	Timelærerinde

## Kommunens og Havnens Embeds- og Bestillingsmænd.

	Ansæt:	Anci. fra:
<b>Kommunekontoret:</b>		
H. Mogensen, Kommunebogholder . . . . .	$\frac{1}{1}$ 98	$\frac{1}{1}$ 98
J. E. Kjøller, Kommunekasserer . . . . .	$\frac{1}{7}$ 25	$\frac{1}{7}$ 25
P. Mikkelsen, 1. Fuldmægtig . . . . .	$\frac{1}{4}$ 21	$\frac{1}{4}$ 21
J. P. Th. Sommer, 2. Fuldmægtig . . . . .	$\frac{1}{8}$ 25	$\frac{1}{8}$ 25
M. Næstved, Assistent . . . . .	$\frac{1}{4}$ 19	$\frac{1}{4}$ 16
K. Nørregaard, » . . . . .	$\frac{1}{4}$ 19	$\frac{1}{4}$ 16
Ebba Jensen, » . . . . .	$\frac{1}{11}$ 18	$\frac{1}{11}$ 21
Chr. Nykjær, » . . . . .	$\frac{1}{4}$ 26	$\frac{1}{4}$ 25
H. Schou, Kommunekonduktør . . . . .	$\frac{1}{4}$ 19	$\frac{1}{4}$ 19
<b>Gasværket:</b>		
Johs. Stibolt, Bestyrer . . . . .	$\frac{1}{10}$ 15	$\frac{1}{4}$ 10
E. Nielsen, Assistent . . . . .	$\frac{1}{2}$ 21	$\frac{1}{2}$ 21
L. Dam, Smed . . . . .	$\frac{1}{10}$ 05	$\frac{1}{10}$ 05
Oluf Olufsen, Retorthusarbejder . . . . .	$\frac{14}{5}$ 10	$\frac{1}{6}$ 10
Chr. Bjerregaard, do. . . . .	$\frac{11}{8}$ 14	$\frac{1}{4}$ 14
Aage Pedersen, do. . . . .	$\frac{11}{6}$ 14	$\frac{1}{7}$ 14
Andr. Højegaard, do. . . . .	$\frac{1}{1}$ 15	$\frac{1}{1}$ 15
Anias Kjøller, do. . . . .	$\frac{1}{10}$ 18	$\frac{1}{10}$ 17
Johan Nielsen, do. . . . .	$\frac{1}{8}$ 20	$\frac{1}{8}$ 20
Chr. Larsen, Arbejdsmand . . . . .	$\frac{20}{5}$ 97	$\frac{1}{6}$ 97
M. Chr. Hansen, do. . . . .	$\frac{11}{4}$ 03	$\frac{1}{5}$ 03
Martin Jørgensen, do. . . . .	$\frac{1}{12}$ 06	$\frac{1}{12}$ 06
Carl Olsen, do. . . . .	$\frac{1}{12}$ 12	$\frac{1}{12}$ 12
Knud Larsen, do. . . . .	$\frac{1}{4}$ 13	$\frac{1}{10}$ 10
<b>Elektricitetsværket:</b>		
K. K. Schmidt, Bestyrer . . . . .	$\frac{1}{4}$ 25	$\frac{1}{4}$ 25
O. Jensen, Maskinmester . . . . .	$\frac{10}{6}$ 18	$\frac{1}{4}$ 18
Henrik Ipsen, Assistent . . . . .	$\frac{19}{7}$ 26	$\frac{1}{8}$ 26
Knud Nielsen, do. . . . .	$\frac{1}{5}$ 29	$\frac{1}{5}$ 29
Chr. Hansen, Maskinpasser . . . . .	$\frac{10}{6}$ 18	$\frac{1}{4}$ 18
Kaj Kristensen do. . . . .	$\frac{7}{1}$ 21	$\frac{1}{2}$ 21
E. Hansen, do. . . . .	$\frac{1}{4}$ 18	$\frac{1}{4}$ 18
Th. Mikkelsen, do. . . . .	$\frac{1}{4}$ 18	$\frac{1}{4}$ 18
J. P. Finne, do. . . . .	$\frac{1}{4}$ 29	$\frac{1}{4}$ 29
Will. Koch, do. . . . .	$\frac{1}{4}$ 29	$\frac{1}{4}$ 29

Opkræver og Aflæser for Værkerne:	Ansæt:	Anci. fra:
Opkræver Ludvig Nielsen . . . . .	$\frac{1}{1}$ 23	$\frac{15}{10}$ 03
Aflæser J. Ellegaard Larsen . . . . .	$\frac{1}{1}$ 23	$\frac{1}{1}$ 23
<b>Vandværket:</b>		
Johs. Stibolt, Bestyrer . . . . .	$\frac{1}{10}$ 15	$\frac{1}{4}$ 10
H. P. Christensen, Maskinpasser . . . . .	$\frac{1}{4}$ 18	$\frac{1}{4}$ 10
<b>Renovationsvæsenet:</b>		
Jens Eriksen . . . . .	$\frac{1}{4}$ 16	$\frac{1}{4}$ 16
Jens Aage Hansen . . . . .	$\frac{1}{1}$ 20	$\frac{1}{1}$ 20
<b>Skolen:</b>		
Jens Hansen, Skolepedel . . . . .	$\frac{1}{2}$ 09	$\frac{1}{2}$ 09
Magnus Olsen, do. . . . .	$\frac{1}{6}$ 09	$\frac{1}{6}$ 09
<b>Forsørgelsesvæsenet:</b>		
V.-Rasmussen, Fattiggaardsbestyrer	$\frac{1}{11}$ 26	$\frac{1}{11}$ 26
N. H. Jensen, Undersøger . . . . .	$\frac{1}{1}$ 20	$\frac{1}{1}$ 20
Agnes Olufsen, Bestyrerinde . . . . .	$\frac{15}{5}$ 23	$\frac{1}{6}$ 23
<b>Arbejdsanvisningskontoret:</b>		
O. H. N. Aagesen, Kontorbestyrer	$\frac{1}{10}$ 27	$\frac{1}{6}$ 15
<b>Det offentlige Slagtehus:</b>		
M. Veilbæk, Stadsdyrlæge . . . . .	$\frac{1}{9}$ 13	$\frac{1}{9}$ 13
Emil Nielsen, Opsynsmand . . . . .	$\frac{1}{7}$ 28	$\frac{1}{7}$ 28
<b>Badeanstalten:</b>		
M. Pedersen, Bademester . . . . .	$\frac{1}{10}$ 12	$\frac{1}{10}$ 12
<b>Skoven:</b>		
A. P. Andersen, Skovfoged . . . . .	$\frac{1}{7}$ 02	$\frac{1}{7}$ 02
<b>Havnen:</b>		
J. C. Larsen, Havnefoged . . . . .	$\frac{1}{9}$ 14	$\frac{1}{10}$ 12
H. P. Nielsen, Førstelods . . . . .	$\frac{1}{4}$ 10	$\frac{1}{4}$ 10
J. A. Dick, Lods . . . . .	$\frac{1}{4}$ 01	$\frac{1}{4}$ 01
E. Larsen, do. . . . .	$\frac{1}{11}$ 11	$\frac{1}{11}$ 11
Vald. Andersen, do. . . . .	$\frac{1}{1}$ 22	$\frac{1}{1}$ 22
Thorv. Jensen, Kranfører . . . . .	$\frac{1}{4}$ 24	$\frac{1}{4}$ 24
Johan Nielsen, Kranf. Medhj. . . . .	$\frac{1}{9}$ 26	$\frac{1}{9}$ 26
H. Holm, Nattevagt . . . . .	$\frac{1}{1}$ 15	$\frac{1}{1}$ 15
Jul. Dam, do. . . . .	$\frac{1}{1}$ 24	$\frac{1}{11}$ 24



## Byraadets Forhandlinger.

### Mødet den 2den April 1929.

Mødet lededes af Byraadets ældste Medlem, Skrædermester Jønsson, der foreslog som Byraadets Formand hidtilværende Borgmester Niels Nielsen.

Ved skriftlig Afstemning valgtes Borgmester Niels Nielsen som Formand med 10 Stemmer, 7 Stemmesedler var blanke.

Derefter valgtes under Borgmester Niels Nielsens Ledelse Skrædermester Jønsson som Næstformand uden Afstemning.

Dernæst forelaa der Forslag til Besættelse af Byraadets Udvalg samt til Valg af Medlemmer til forskellige Kommissioner og Institutioner, hvilket Forslag blev vedtaget enstemmig.

Til Revision af Brandvedtægten nedsattes et Udvalg paa 5 Medlemmer, hvortil valgtes:

Borgmesteren,  
Lokomotivfører Thorsen,  
Typograf Kürstein,  
Snedkermester Kure og  
Lektor Bertelsen. (J. Nr. 230—1929.)

### Mødet den 9de April 1929.

1. Bornholms Amt fremsender med Paategning af 4de ds. Indenrigsministeriets Cirkulære af 23de f. M. med kgl. aabent Brev af 22de s. M. angaaende Udskrivning af nyt almindeligt Valg til Folketinget, der skal afholdes den 24de ds.

Til Medlemmer af Valgbestyrelsen valgtes:

Skrædermester Jønsson,  
Forretningsfører Fogh,  
Overbetjent Reker,  
Fagforeningsformand Nielsen,  
Redaktør Jespersen,  
Købmand Bidstrup og  
Bagermester Svendsen (J. Nr. 149—1929.)

## Mødet den 15de April 1929.

1. Til Efterretning fremlagdes:

- a. Ligningskommissionens Skrivelse af 31te f. M. med Resultatet af den stedfundne Skatteligning for Aaret 1929—30. (J. Nr. 131—1929.)
- b. Skrivelse af 27de f. M. fra Ministeriet for offentlige Arbejder, hvorved approberes den mellem Havneudvalget og Dansk Andelsgødningsforretning oprettede Kontrakt. (J. Nr. 104—1929.) (Findes trykt i Tillæget.)
- c. Bornholms Amts Skrivelse af 27de f. M., hvorved meddeles, at der er paalignet Rønne Kommune følgende Beløb til Amtsrepartitionsfonden:
  - a. Efter Hartkorn 22 Kr. 07 Øre pr. Td.
  - b. Efter Folketal 156,104 Kr. (J. Nr. 106—1929.)
- d. Værgeraadets Skrivelse af 10de ds., hvorved meddeles, at Overlærer H. L. Willemoes Hansen er valgt til Formand og Dommerfuldmægtig Lyster til Næstformand. (J. Nr. 145—1929.)
- e. Skrivelse af 26de f. M. fra Valgbestyrelsen om Udfaldet af Valget til Hjælpekassens Bestyrelse. (J. Nr. 101—1929.)
- f. Skrivelse af 5te d. M. fra Indenrigsministeriet, hvorved meddeles, at nogle Arbejder ved Rabekkeværket er godkendt som Nødhjælpsarbejde i Henhold til § 30 i Lov 1ste Juli 1927. (J. Nr. 21—1929.)
- g. Skrivelse af 6te ds. fra Bestyrelsen for Nørrekaas Baadehavn, hvorefter R. Vallentin er genvalgt som Medlem af Bestyrelsen og Formand for denne. (J. Nr. 26—1929.)
- h. Invalideforsikringsraadets Skrivelse af 12te ds., hvorefter Rebslagersvend Carl Peter Magnussens Erhvervsevne er skønnet at være vedvarende nedsat til en Trediedel. (J. Nr. 16—1929.)
- i. Indberetning om Detailpriserne i den første Uge af April Maaned. (J. Nr. 44—1929.)

2. Andragende fra Landsforeningen til Tuberkulosens Bekæmpelse om Tilskud med Indstilling fra Kasse- og Regnskabsudvalget om, at det ansøgte indtil videre ikke bevilges. (J. Nr. 31—1929.) — Kunde ikke bevilges.

3. Skrivelse af 2den ds. fra Købstadforeningen om Indbetaling af Kontingent for 1929—30 for 18 Eksemplarer af Foreningens Tidsskrift, tilsammen 738 Kr. (J. Nr. 10—1929.) — Beløbet tilstilledes Foreningen.

4. Købstadforeningen meddeler i Skrivelse af 2den ds., at der den 21de og 22de Juni vil blive afholdt almindelig dansk Købstadmøde i Københavns Raadhus, og anmoder om Meddelelse om, hvilke Emner Byraadet kunde ønske behandlet paa Mødet samt om hvilke Medlemmer der vælges til at deltage i Mødet. (J. Nr. 111—1929.) — Udsattes til næste Møde.

5. Vandværksudvalget fremsender med Skrivelse af 11te ds. Fortegnelse over Forandringer i Vandindlæg, der ikke er anmeldt af de respektive Vandmestre, og indstiller, at de paagældende Vandmestre betaler til Kommunen de Afgiftsbeløb, der ved deres Forsømmelse ikke er indkommet. (J. Nr. 231—1929.) — Indstillingen tiltraadtes.

6. I Anledning af en Forespørgsel fra Urmager Holger Andersen, om der vil blive krævet Tilbagerykning fra Gadelinien i »Sletten«, naar han opfører en Tilbygning paa Matr.-Nr. 779 b, meddeler Udvalget for Gader og Veje, at Sagen maa bortfalde, da Bygningskommissionen paa Tilspørgsel har erklæret, at der ikke kan ventes Dispensation for Overbebyggelse. (J. Nr. 93—1929.) — Vedtoges at meddele Andrageren, at Byggetilladelse i Henhold til Bygningskommissionens Erklæring ikke vil kunne ventes.

7. Udvalget for Gader og Veje indstiller i Anledning af en Forespørgsel fra Malermester Thorngren, at der ved hans Ejendoms Ombygning kræves en Tilbagerykning paa 1,6 m fra den nuværende Gadelinie. (J. Nr. 19—1929.) — Da der forelaa en i Dag modtagen Skrivelse fra Andragerens Bygmester, der nærmere motiverer det indsendte Andragende, vedtoges det at sende Sagen tilbage til Udvalget for Gader og Veje til ny Overvejelse.

8. I Anledning af en Anmeldelse om Opførelse af Beboelseshuse paa Matr.-Nr. 1240 a i Byledsgade foreslaar Udvalget for Gader og Veje, at der kræves afgivet 5 m<sup>2</sup> Grund til Gadens Udvidelse. (J. Nr. 137—1929.) — Indstillingen tiltraadtes.

9. I Anledning af en Anmeldelse om Opførelse af Beboelseshuse paa Matr.-Nr. 1273 e i Byledsgade foreslaar Udvalget for Gader og Veje, at der kræves en Tilbagerykning fra Gadelinien med 70 cm i den vestre Ende og til en Linie trukket fra dette Punkt til Hjørnet af Naboejendommen mod Øst. (J. Nr. 138—1929.) — Indstillingen tiltraadtes.

10. Indstilling af 14de ds. fra Skolekommissionen om Godkendelse af, at Lærer Lyster er antaget som Vikar i det ny oprettede Embede. (J. Nr. 132—1929.) — Skoledirektionens Godkendelse indhentedes.

11. Skrivelse af 4de ds. fra »Selskabet af 1918«, København, om Deltagelse i en Rejse til Wien. (J. Nr. 128—1929.) — Vedtoges ikke at deltage i Rejsen.

12. Rønne Boldklub anholder i Skrivelse af 23de f. M. i Henhold til § 15 i Lov Nr. 83 af 31te Marts 1926 om Fritagelse for at svare kommunal Grundskyld af Klubbens Boldbane Matr.-Nr. 298 Markj. (J. Nr. 130—1929.) — Kasse- og Regnskabsudvalgets Erklæring indhentedes.

13. Skrivelse af 2den ds. fra Kommunernes Pensionskasse om at slutte sig til denne for de yngste Tjenestemænd og for fremtidige Tjenestemænd i Kommunen. (J. Nr. 108—1929.) — Tilstilledes Kasse- og Regnskabsudvalget.

14. Dommerfuldmægtig E. Larsen anmoder i Skrivelse af 27de f. M. Byraadet om at overtage Bestyrelsen af et Legat, der ved Testamente er oprettet af Enkefru Andrea Marie Petrea Ipsen til Fordel for værdige og trængende Enker efter Haandværkere eller Sømænd i Rønne. (J. Nr. 129—1929.) — Vedtoges med Tak at overtage Legatets Bestyrelse og at be-

myndige Borgmesteren til at møde paa Skiftet efter Legatstifterinden og varetage Legatets Interesser og til at vedgaa Arv og Gæld i Boet.

15. Muremester Vald. Lindstrøm andrager i Skrivelse af 6te ds. om Eftergivelse af det Ejendommen Sct. Mortensgade 57 paahvilende Bidrag til Pingels Allé for Brolægning, stort 597 Kr. 55 Øre.

Udvalget for Gader og Veje indstiller ved Paategning af 11te ds., at Halvdelen af Beløbet eftergives, da Ejendommen har Facade til 2 Gader. (J. Nr. 125—1929.) — Indstillingen tiltraadtes.

16. I Anledning af en Skrivelse af 3die ds. fra Doktor Kabell, hvori denne tilbyder at sælge til Kommunen 400 Kvadratalen af hans Have for 600 Kr., der kan betales med 25 Kr. i Afdrag hvert Halvaar samt Renter 5 % p. a., indstiller Udvalget for Gader og Veje ved Paategning af 11te ds., at Arealet erhverves, da det vil være hensigtsmæssigt, at Kommunen ejer Arealet, naar Langelinie skal udvides. (J. Nr. 113—1929.) — Vedtoges at købe Arealet paa de tilbudte Betingelser.

17. Bornholms vestre Skoledirektion fremsender med Skrivelse af 16de f. M. 19 Ansøgninger til det ledige Lærerembede (eventuelt de 2 ledige Lærerembeder) samt 15 Ansøgninger til det eventuelt ledige Timelærerembede. (J. Nr. 42, 132—1929.)

I Overværelse af Skolekommissionen vedtoges det at indstille:

A. Det ledige Lærerembede:

- Nr. 1. Timelærer Ebbe Juul Nielsen, Rønne,
- » 2. Peter Chr. Harbo Andersen,  
Elev paa Statens Lærerhøjskole,
- » 3. Peter Thirup, Vikar i Øvrød.

B. Det eventuelt ledige Timelærerembede:

- Nr. 1. Hans Holger Bernhard Madsen, Lærer paa  
Børnehjemmet »Ebenezers«, ved Rødvig,
- » 2. Peter Vilhelm Jensen, Vikar i Pedersker,
- » 3. Dines Skaftte Jespersen,  
Elev paa Ollerup Gymnastikhøjskole.

C. Til det ny Lærerembede:

- Nr. 1. Ejnar Just Petersen, Lærer i Hellerup,
- » 2. Peter Thirup, Vikar i Øvrød,
- » 3. Peter Chr. Harbo Andersen,  
Elev paa Statens Lærerhøjskole.

18. Belysningsudvalget fremsender med Skrivelse af 12te ds. de indkomne 9 Ansøgninger til den ledige Post som Assistent paa Elektricitetsværket og indstiller sideordnet:

Kranfører Th. Jensen og  
Maskinmester Knud Otto Nielsen.

(J. Nr. 197—1929.) — Det vedtoges med 8 Stemmer at ansætte Maskinmester Nielsen.



19. Til i Borgmesterens Forfald at foretage borgerlige Ægteforeninger valgtes Næstformanden Skrædermester Jønsson. (J. Nr. 230—1929.)

### Mødet den 29de April 1929.

1. Til Efterretning fremlagdes:

- a. Skrivelse af 22de ds. fra Ministeriet for offentlige Arbejder med Approbation paa forskellige Ændringer i Havne- og Brotaksten. (J. Nr. 151—1929.)
- b. Bornholms vestre Skoledirektions Skrivelse af 17de ds., hvorved approberes, at H. Lyster har vikarieret for Fru I. Hansen fra 7de til 9de Januar 1929 og for Lærer Skovmand fra 14de til 16de Februar 1929. (J. Nr. 52—1929.)
- c. Folkeregisterets Opgørelse over Købstadens Indbyggerantal den 1ste April 1929, hvorefter Antallet var 10,666 mod 10,577 den 1ste April 1928. (J. Nr. 198—1929.)
- d. Regnskaber over 10 under Rønne Børneasyls Bestyrelse værende Legater, der tilstilledes Revisorerne. (J. Nr. 199—1929.)
- e. Skrivelse af 10de ds. fra Bestyrelsen for Søndre Baadehavn, hvorved meddeles, at Fisker Laurits Larsen er valgt til Medlem af Bestyrelsen i Stedet for Fisker Otto Jørgensen, og at Fisker Victor Jensen er genvalgt til Formand. (J. Nr. 144—1929.)
- f. Skrivelse af 25de ds. fra Invalideforsikringsraadet, hvorefter Chauffør Niels Peter Marius Christensens Erhvervsevne er skønnet ikke at være nedsat til  $\frac{1}{3}$  eller derunder. (J. Nr. 16—1929.)
- g. Indenrigsministeriets Skrivelse af 9de ds., hvorved meddeles Samtykke til, at der ydes Aldersrente til fhv. Arbejdsmand Ola Johansson efter Reglerne for 65aarige. (J. Nr. 3—1929.)
- h. Bekendtgørelse af 6te f. M. fra Ministeriet for Sundhedsvæsen om Indtægts- og Formueforhold for at være Medlemmer af en anerkendt Sygekasse. (J. Nr. 142—1929.)

2. Andragende fra Landinspektør Kofoed om Approbation paa Udstykning af Matr.-Nr. 1240 a, 1241 a, 1245 c, 1264 b, 1265 og 1266 b Bygr. Matr.-Nr. 20 bt og 275 Markj. (J. Nr. 155—158—1929.) — anbefales.

3. »Dansk Arbejde«s Rønne-Afdeling anmoder i Skrivelse af 17de ds. om, at der i Anledning af Foreningens Aarsmøde, der afholdes i Rønne den 20de Juni d. A., maa blive rejst en Flagallé fra Havnens Anlægskaj gennem Vestergade, Snellemark, Storegade og Krystalgade samt videre ad Sct. Mortensgade og St. Torvegade til Hotel »Phønix«. (J. Nr. 136—1929.) — Det overlodes Udvalget for Gader og Veje at foranledige Flagstængerne anbragt.

4. Politimesteren fremsender med Skrivelse af 22de ds. Regnskab over Rønne Købstads Politikasses Indtægter og Udgifter i Aaret 1928. (J. Nr. 152—1929.) — Der havdes intet imod Regnskabet at erindre.

5. Brandkommissionen fremsender med Skrivelse af 27de ds. Ansøgning om Godkendelse af Oplag af brandfarlige Vædsker for:

- a. A/S. Dansk Engelsk Benzin- og Petroleum Co. i Ejendommen Matr.-Nr. 532 og 551 b Bygr.
- b. Samme i Ejendommen paa Hjørnet af Søndre Allé og Zahrtmannsvej, og meddeler, at Kommissionen har vedtaget at meddele den ansøgte Tilladelse under Forudsætning af Byraadets Samtykke. (J. Nr. 159 og 160—1929.) — Tillodes, det sidstnævnte dog paa Betingelse af, at Tankanlægget ikke strider imod den paa vedkommende Ejendom hæftende Servitut, at Ejendommen ikke maa bebygges.

6. Politimesteren fremsender med Paategning af 27de ds. Andragende fra Mælkekusk Magnus Olsen om Tilladelse til at forhandle Flødeis og Sydfrugter paa Byens Gader og meddeler, at hvis Byrådet for sit Vedkommende vil give Tilladelsen, havs fra Politiets Side intet derimod at erindre, men forbeholder sig Tilbagekaldelse af Tilladelsen.

Kasse- og Regnskabsudvalgets Flertal indstiller, at det ansøgte ikke tillades, medens et Mindretal indenfor Udvalget foreslaar, at der gives Tilladelse til at forhandle Iscrem. (J. Nr. 173—1929.) — Med 7 Stemmer imod 3 vedtoges det ikke at meddele Tilladelse til det ansøgte.

7. Politimesteren fremsender med Paategning af 27de ds. et lignende Andragende fra fhv. Konditor P. C. Petersen med tilsvarende Bemærkninger som ovenfor under 6.

Kasse- og Regnskabsudvalget indstiller ogsaa som anført under 6. (J. Nr. 173—1929.) — Med 7 Stemmer mod 3 vedtoges det ikke at give Tilladelse til det ansøgte.

8. Indstilling af 27de ds. fra Aldersrenteudvalget angaaende 10 Bøgninger om Aldersrente. (J. Nr. 21—1929.) — Tiltraadtes.

## Mødet den 13de Maj 1929.

1. Til Efterretning fremlagdes:

- a. Indenrigsministeriets Skrivelse af 1ste ds., hvorved meddeles, at Ministeriet er sindet at stadfæste den ansøgte Ændring i Lønregulativet, hvorved Dyrtidstillægget forhøjes og Kontoristernes Lønforhold forbedres. (J. Nr. 123—1929.)
- b. Skrivelse af 10de ds. fra Ministeriet for offentlige Arbejder, hvorved meddeles Samtykke til, at Ændringerne i Afsnit IA 2 og IC 3 i Havne- og Brotaksten faar tilbagevirkende Kraft fra 1ste Juni 1928. (J. Nr. 167—1929.)
- c. Regnskab for Søndre Baadehavns Indtægter og Udgifter i 1928—29, der tilstilledes Revisorerne. (J. Nr. 234—1929.)
- d. Socialministeriets Skrivelse af 6te ds., hvorved meddeles Samtykke til, at der ydes Røgter Julius Jensen Kjøbech Aldersrente efter Reglerne for 65aarige. (J. Nr. 3—1929.)

- e. Bornholms vestre Skoledirektions Skrivelse af 6te ds., hvorved meddeles, at Timelærer Ebbe Juul Nielsen er kaldet til fast Lærer og Lærer Hans Holger Madsen til Timelærer ved Kommuneskolen fra 1ste Juni d. A. at regne. (J. Nr. 132—1929.)
- f. Regnskab for Rønne Kommuneskoles Lærerbibliotek for Aaret 1928—29. (J. Nr. 73—1929.)
- g. Indberetning om Trafikken paa Rønne Havn i April Maaned. (J. Nr. 73—1929.)

2. Skrivelse af 2den f. M. fra Den danske Købstadforening om Deltagelse i almindeligt dansk Købstadmøde den 21de og 22de Juni d. A., hvortil Byraadet kan vælge 4 Deltagere. (J. Nr. 111—1929.) — Efter Forholdstal er valgt:

Borgmester Niels Nielsen,  
Skrædermester J. Jønsson,  
Typograf H. Kürstein,  
Bygmester Chr. Dam, med  
Købmand Bidstrup som Suppleant.

3. Indstilling fra Ligningskommissionen angaaende 42 Andragender om Eftergivelse eller Nedsættelse af personlige Skatter. (J. Nr. 56—1929.) — Tiltraadtes.

4. Den i Mødet den 15de f. M. under Nr. 7 forelagte Sag angaaende Tilbagerykning af en Bygning, som Malermester Thorngren agter at opføre paa sin Ejendom Matr.-Nr. 955 i Storegade, forlaa paa ny med Indstilling fra Udvalget for Gader og Veje om, at Tilbagerykningen fastholdes saaledes som tidligere indstillet. (J. Nr. 119—1929.) — Vedtoges at kræve Tilbagerykning med 1,6 m som af Udvalget foreslaet.

5. I Anledning af et Andragende fra Dr. Max Henius om Fritagelse for at svare Havneafgift af et Skib, hvormed et Selskab Dansk-Amerikanere agter at anløbe Rønne Havn i Sommeren 1930, indstiller Havneudvalget ved Paategning af 3die ds., at det ansøgte bevilges. (J. Nr. 165—1929.) — Indstilledes til Ministeriet for offentlige Arbejder, at Afgiften bortfalder.

6. I Anledning af et Andragende fra A/S Hasle Klinker- og Chamot-testensfabrik om Nedsættelse af Bropenge for saltglaserede Rør indstiller Havneudvalget ved Paategning af 3die ds., at Afgiften for saltglaserede Rør og Krybber nedsættes fra 15 Øre til 1 Øre pr. 100 kg for udgaaende, medens Afgiften for indgaaende bliver uforandret. (J. Nr. 153—1929.) — Ministeriets Samtykke til Forandringen i Havne- og Brotaksten indhentes.

7. Havneudvalget fremsender med Skrivelse af 11te ds. Regnskabet over Rønne Havns Indtægter og Udgifter i Aaret 1928—29. (J. Nr. 235—1929.) — Regnskabet godkendtes. Til kritisk at gennemgaa dette valgtes Fogh, Helfred Nielsen og Dam.

8. Typograf Axel Mogensen forespørger i Skrivelse af 10de ds. om, hvilken Tilbagerykning Byraadet forlanger, naar Andrageren ønsker at op-

føre en Bygning paa Matr.-Nr. 274 a i Skarpegade. (J. Nr. 171—1929.) — Erklæring fra Gade- og Vejudvalget indhentes.

9. I Anledning af et Andragende fra Chr. Peter Holm om Nedsættelse af det ham paaagte Tilskud til Gaden »Bækken«s Istandsættelse ud for hans Ejendom Matr.-Nr. 7 g, indstiller Udvalget for Gader og Veje ved Paategning af 10de ds., at Beløbet nedsættes med Halvdelen, da Ejendommen er en Hjørneejendom. (J. Nr. 203—1929.) — Tiltraadtes.

10. Rønne Menighedsraad anmoder i Skrivelse af 11te ds. om, at der maa blive opsat et Hegn langs Strandstien og syd for det til Kirkegaarden overdragne Jordstykke til Kirkegaardsmuren samt anlagt en Vej, for at Af-faldet ad denne kan bortføres til Sydhavnen. (J. Nr. 179—1929.) — Vedtoges at meddele Menighedsraadet, at Kommunen vil udrede Bekostningen ved Arbejdernes Udførelse, idet man dog formener, at et Lægtehegn bør foretrækkes for et Staaltraadshegn.

11. Skolekommissionen fremsender med Paategning af 2den ds. Indstilling fra Overlæreren om Godkendelse af, at Lærer Dines Skafte Jespersen vikarierer i Maaanederne Maj og Juni for Lærer Kymer. (J. Nr. 166—1929.) — Tilstilledes Skoledirektionen til Godkendelse.

12. Andragende af 10de ds. fra Mælkekusk Magnus Olsen om Tilladelse til i Sommermaanederne at forhandle Flødeis fra Vogn paa Havnen ved Turistbaadernes Ankomst samt under det frivillige Militærmusikkorps Koncerter paa St. Torv og i Østre Anlæg. (J. Nr. 173—1929.) — Vedtoges at meddele Andrageren Tilladelse til at forhandle Flødeis fra Vogn paa et Sted paa Havnen, der anvises ham af de tilsynshavende. Tilladelsen gælder for Sommeren 1929.

13. Andragende fra Andr. Petersen og Carl Thalmann om Tilladelse til fra Bod i Parken at sælge Chokolade, Is og Sodavand. (J. Nr. 177—1929.) — Vedtoges ikke at bevilge det ansøgte.

14. Belysningsudvalget indstiller i Skrivelse af 11te ds., at der i Henhold til en derom fra Forpagteren af Blanchs Hotel ved Hammeren fremkommen Anmodning af Kommunen lægges en elektrisk Ledning fra Granitværkets Transformatorstation til Hotellets Pumpehus og sælges Strøm til Hotellet til 60 Øre pr. KWT. for Lys og 40 Øre for Kraft, der paa-regnes at ville give 900 Kr. aarlig, hvortil kommer Maalerleje for 2 Maalere 18 Kr. (J. Nr. 236—1929.) — Indstillingen tiltraadtes.

15. I Anledning af, at en Prioritet i den Robert Lassen tilhørende Ejendom Matr.-Nr. 1117, Lille Søstræde, er blevet opsagt, hvorved Lassen maa antages at blive husvild, da han ikke ved egen Hjælp kan faa et andet Laan, indstiller Kasse- og Regnskabsudvalget, at der tegnes Kommunens Garanti for et Laan i Bornholms Spare- og Laanekasse paa 2,400 Kr., for hvilket Laan, der gives oprykkende 2den Prioritets Panteret i Ejendommen næstefter 1ste Prioritetslaanet paa 2,000 Kr. (J. Nr. 172—1929.)

— Det vedtoges at andrage Indenrigsministeriet om Samtykke til, at Kommunen overtager Kautionen for Laanet.

16. Direktoratet for Sygekassevæsenet meddeler i Skrivelse af 8de ds., at der af Kommunen som Bidrag til Invalidforsikringsfonden i Henhold til Lovens § 27 skal betales 5,949 Kr. 80 Øre og i Henhold til Lovens Paragraffer 5 og 6 4,519 Kr. tilsammen 10,468 Kr. 80 Øre. (J. Nr. 178—1929.) — Beløbet tilstilledes Direktoratet.

17. Indstilling fra Udvalget angaaende 4 Andragender om Enkebørnsunderstøttelse. (J. Nr. 202—1929.) — Tiltraadtes.

### Mødet den 27de Maj 1929.

1. Til Efterretning fremlagdes:

- a. Skrivelse af 22de ds. fra Bornholms vestre Skoledirektion, hvorved meddeles, at Undervisningsministeriet i Skrivelse af 10de s. M. har meddelt, at det intet har fundet at erindre imod, at der oprettes en Realklasse ved Rønne Kommuneskole. (J. Nr. 42—1929.)
- b. Bornholms Amts Skrivelse af 14de ds., hvorefter Statens Resttilskud til Kommunens Udgifter til Aldersrente i 1927—28 vil blive anvist til Udbetaling med 1,306 Kr. 90 Øre. (J. Nr. 184—1929.)
- c. Bornholms Amts Skrivelse af 14de ds., hvorefter Statens Resttilskud til Kommunens Udgifter til Enkebørnsunderstøttelse i 1927—28 vil blive anvist til Udbetaling med 285 Kr. (J. Nr. 185—1929.)
- d. Beretning og Regnskab for Kreditforeningen af Kommuner i Danmark for Aaret 1928. (J. Nr. 187—1929.)
- e. Skrivelse af 14de ds. fra Købstædernes alm. Brandforsikring, hvorved meddeles, at der vil blive forelagt Repræsentantskabet Indstilling om, at der ydes Rønne Kommune et Tilskud paa 4,250 Kr. til den anskaffede Chevrolet-Automobilspøjte Aster III med tilhørende Slangemateriale. (J. Nr. 95—1929.)
- f. Regnskab over Nørrekaas Baadehavns Indtægter og Udgifter i Aaret 1928—29, der afgives til Revision. (J. Nr. 234—1929.)
- g. Indenrigsministeriets Bekendtgørelse af 11te ds. om Ændring i Bekendtgørelse af 23de Juni 1924 om Indretning af de ordinære Kvarterer for det værnepligtige Mandskab. (J. Nr. 182—1929.)

2. Kommunernes Kulkontors Skrivelse af 21de ds., hvorved indvarsles til ordinært Kredsmøde den 11te Juni d. A. Kl. 10 Form. paa Rønne Raadhus. (J. Nr. 189—1929.) — Overgaves til Belysningsudvalget til videre Foranstaltning.

3. Købstadkommunernes Forsikringsforenings Skrivelse af 25de ds., hvorefter der vil blive afholdt ordinær Generalforsamling den 19de Juni d. A. Kl. 1 Eftm. i Restaurant Nimb i København. (J. Nr. 201—1929.) — Toges til Efterretning.

4. I Anledning af en Skrivelse af 1ste April d. A. fra dansk Brandværn's Komite indstiller Brandkommissionen ved Paategning af 24de ds., at Brandinspektøren og en menig af Brandkorpset deltager i et Brandværn's-kursus fra 10de—15de Juni d. A. (J. Nr. 162—1929.) — Efter at et af Bygmester Dam stillet Forslag om, at der ogsaa skulde bevilges Vicebrandinspektøren et Beløb paa 30 Kr. til Betaling for Kursuset, men uden Dækning af Rejseudgifter og Diæter, var forkastet med 6 Stemmer mod 2, vedtoges Brandkommissionens Indstilling.

5. Brandkommissionen meddeler i Skrivelse af 24de ds., at det med Skrivelse af 8de Februar d. A. til Byraadet fremsendte Udkast til Vedtægt om Indretning og Benyttelse af Garager m. m. for Motorkøretøjer er udarbejdet af Justitsministeriets Konsulent for brandfarlige Stoffer. (J. Nr. 188—1929.) — Tilstilledes det om Sagen i Mødet den 2den f. M. nedsatte Udvalg angaaende Revision af Brandvedtægten.

6. I Anledning af, at det faste Brandmandskab den 1ste Juli d. A. har bestaaet i 25 Aar, indstiller Brandkommissionen, at der bevilges et Beløb af ca. 200 Kr. til Afholdelse af en lille Jubilæumsfest. (J. Nr. 180—1929.) — Efter at et af Lektor Bertelsen stillet Forslag om, at man kun skulde anvende en noget mindre Sum til en Kop Kaffe og en Cigar, var forkastet, blev Indstillingen vedtaget med 9 Stemmer mod 5.

7. I Anledning af en Forespørgsel fra Typograf Mogensen indstiller Udvalget for Gader og Veje i Skrivelse af 25de ds., at der ved Opførelsen af en Bygning paa Matr.-Nr. 274 a, Hjørnet af Skarpegade og Paradisgade, kræves den samme Tilbagerykning fra Gadelinien, som blev krævet i Byraadets Møde den 18de Maj 1925, nemlig til den paa en medfulgt Situationsplan satte blaa Linie. (J. Nr. 171—1929.) — Indstillingen tiltraadtes.

8. Udvalget for Gader og Veje indstiller i Skrivelse af 25de ds., at der til Brolægning af Jernbanevej, der antages at ville finde Sted til næste Aar, overdrages Brostenshuggerne Carl Vallin og Ove Mikkelsen Leverancen af 200 m<sup>2</sup> Chaussésten udover den tidligere bestilte Leverance paa 200 m<sup>2</sup> af samme Slags Sten til en Pris af 4 Kr. 65 Øre pr. m<sup>2</sup> frit leveret paa det Sted paa Byens Grund, som Udvalget maatte bestemme. (J. Nr. 237—1929.) — Tiltraadtes.

9. I Anledning af et Andragende fra Mejeriejer V. J. Karlsen om Tilladelse til at forhandle Flødeis i Turistsæsonen fra Vogn paa Rønne Havn indstiller Kasse- og Regnskabsudvalget, at Tilladelsen gives paa samme Betingelser, som der overfor er stillet en anden Ansøger, dog at Tilladelsen gives til den, der skal forestaa Salget. (J. Nr. 173—1929.) — Indstillingen tiltraadtes.

10. Regnskab for Rønne kommunale Hjælpekasse fra 1ste April 1928 til 31te Marts 1929. (J. Nr. 186—1929.) — Tilstilledes Revisorerne.

11. Bornholms Amt anmoder i Skrivelse af 18de ds. om Forhandling

med et af Byraadet nedsat Udvalg om, hvor vidt der af Rønne Kommune vil kunne ydes et Tilskud til den planlagte Udvidelse af Amtssygehuset. (J. Nr. 192—1929.) — Kasse- og Regnskabsudvalget bemyndigedes til at forhandle med Amdsraadsudvalget.

12. Belysningsudvalget fremsender med Skrivelse af 25de ds. de indkomne 4 Tilbud paa Anlæg af Transformator og Ledning fra Hammerens Granitværk til Blanchs Hotel og indstiller, at Pedersen & Jørgensens Tilbud paa 2,142 Kr. 15 Øre som det billigste antages. (J. Nr. 236—1929.) — Pedersen & Jørgensens Tilbud antoges.

13. Det vedtoges at forhøje det Stenhugger Vald. Karlsen tilstaaede Laan til Hjælp til Oprettelse af en Lejlighed fra 200 Kr. til 300 Kr. paa samme Betingelser som det tidligere Laan. (J. Nr. 238—1929.)

14. Indsilling af D. D. fra Udvalget for Enkebørnsunderstøttelse angaaende 2 Andragender om Understøttelse. (J. Nr. 202—1929.) — Tiltraadtes.

### Mødet den 10de Juni 1929.

1. Til Efterretning fremlagdes:

- a. Landbrugsministeriets Skrivelse af 30te f. M. med Approbation paa Udstykningen af Matr.-Nr. 275 Markj. (J. Nr. 158—1929.)
- b. Skoledirektionens Skrivelse af 30te f. M., hvorved approberes, at Lærer Lyster vikarierer i det nye Embede ved Skolen, og at Lærer Dines Skaftte Jespersen vikarierer i Maj og Juni for Lærer Kymer. (J. Nr. 166—1929.)
- c. Skoledirektionens Skrivelse af 31te f. M., hvorefter Ejnar Just Petersen er kaldet til Lærer ved Skolen fra 1ste Juli d. A. at regne. (J. Nr. 132—1929.)
- d. Indenrigsministeriets Skrivelse af 1ste ds., hvorved meddeles, at der i Medfør af Bestemmelsen i § 1 2det Stk. i Lov Nr. 9 af 23de Januar 1903 er givet Ministeriet for offentlige Arbejder Bemyndigelse til at lade Post- og Telegrafvæsenet ved egne Folk udføre Arbejder ved Vand-, Gas- eller Elektricitetsledninger samt Kloakledninger og indvendige Husspildévandsledninger. (J. Nr. 203—1929.)
- e. Skrivelse af 29de f. M. fra Ministeriet for offentlige Arbejder, hvorved meddeles, at Ministeriet er sindet at fritage det Skib, som i Sommeren 1930 skal befordre Dansk-Amerikanere til forskellige danske Havne, for at svare Skibsafgift til Rønne Havn, saafremt der til sin Tid indsendes Meddelelse om Skibets Navn og Hjemsted. (J. Nr. 165—1929.)
- f. Landbrugsministeriets Cirkulære af 3die ds. angaaende Ansøgninger om Jord i Henhold til Jordlovene m. fl. (J. Nr. 239—1929.)

2. Ligningskommissionens Fortegnelse over de ved 1ste Tillægsligning paalignede Skatteydere. (J. Nr. 240—1929.) — Tilstilledes Kasse- og Regnskabsudvalget.

3. Indstilling af 7de ds. fra Ligningskommissionen angaaende 8 Andragender om Eftergivelse eller Nedsættelse af personlige Skatter for Aarene 1926-27—1929-30. (J. Nr. 56—1929.) — Indstillingen vedtoges med Undtagelse af Arne Jensens Andragende, der sendtes tilbage til Ligningskommissionen til fornyet Overvejelse.

4. Brandkommissionen indstiller i Skrivelse af 8de ds., at der meddeles de bornholmske Sogneraad med Undtagelse af Pedersker Sogneraad, at Udrykning med Automobilsprøjten kun vil finde Sted ved Rekvisition af den kommanderende paa Brandstedet, Klemensker, Nylars og Rø dog tilige Sandemanden, men rekvireres Automobilsprøjten af andre vil Udrykning kun finde Sted mod betryggende Garanti for Refusion af Udgifterne. (J. Nr. 241—1929.) — Indstillingen tiltraadtes.

5. Andragende fra Foreningen »Arbejde adler« om Tilskud af Kommunens Kasse. (J. Nr. 242—1929.) — Kunde ikke bevilges.

6. Udvalget for de offentlige Lystanlæg indstiller i Skrivelse af 8de ds., at der kan meddeles forskellige religiøse Samfund Tilladelse til i Løbet af Sommeren at holde et eventuelt to Søndagsmøder og to Hverdagsmøder i Østre Anlæg. (J. Nr. 243—1929.) — Udvalgets Indstilling tiltraadtes, og det overlodes til Udvalget at fordele Mødedagene mellem de forskellige Foreninger.

7. Skoleudvalget indstiller i Skrivelse af 7de ds., at der til Brug for Realklassen indrettes et Klasseværelse med Inventar paa Loftet i Skolebygningen i Pingels Allé. Udgiften ca. 2,000 Kr. vil kunne afholdes af Skolevæsenets Konto »Vedligeholdelse af Bygninger og Inventar«. (J. Nr. 244—1929.) — Indstillingen tiltraadtes.

8. Kasse- og Regnskabsudvalget indstiller i Skrivelse af 7de ds., at der til Bygmester Chr. Dam sælges Byggegrundene Matr.-Nr. 1232 bl og bm ved Absalonsgade for en Købesum af 5 Kr. pr. m<sup>2</sup> og at Købesummen bliver indestaaende med Prioritet og Panteret i Grunden med Bygninger, der paatænkes opført, næstefter et 1ste Prioritetslaan af Sparekassen eller offentlige Midler til en Rente af 5 0/0 p. a. og med et halv-aarligt Afdrag paa 33 Kr., hvorved Beløbet vil være betalt paa 15 Aar. (J. Nr. 245—1929.) — Vedtoges at sælge Grundene som vedtaget af Udvalget og paa Betingelse af, at Bygningernes Facade skal opføres efter Arkitekt Bidstrups tidligere forelagte Plan.

9. Skema til Beregning af Lærer Ebbe Juul Nielsens Tjenestealder til Byraadets Attestation. (J. Nr. 209—1929.) — Skemaet forsynedes med Byraadets Attestation om dets Rigtighed.

10. Udvalget for Børnetilsynet indstiller 8 Damer som tilsynsførende ved Børnetilsynet for Perioden til 31te Marts 1931. (J. Nr. 246—1929.) — Indstillingen tiltraadtes.

11. Værgeraadet anmoder i Skrivelse af 1ste ds. om Dækning af



Rejseudgifter for et Medlem af Værgeraadet til Dansk Værgeraadsforenings Møde i Odense den 24de og 25de ds. (J. Nr. 204—1929.) — Bevilgedes.

12. Bestyrelsen for Hjælpekassen anmoder i Skrivelse af 8de ds. om Dækning af Rejseudgifter til 2 Medlemmers Deltagelse i Foreningen af kommunale Hjælpekassers Delegeretmøde i Odense den 8de—9de Juli. (J. Nr. 247—1929.) — Bevilgedes.

13. I Anledning af et Andragende fra Gartner J. M. Skov om Tilladelse til at opstille en Skopudsestol ved St. Torv indstiller Kasse- og Regnskabsudvalget, at der meddeles Andrageren Tilladelse til at opstille Stolen paa Hjørnet af Biblioteksbygningen og Gaden op til Toiletbygningen. (J. Nr. 248—1929.) — Tillodes som af Udvalget foreslaaet.

14. Lønningsudvalget indstiller i Skrivelse af 7de ds., at Dyrslægen ved det offentlige Slagtehus opføres i 1ste Lønningsklasse i Kommunens Lønregulativ, og at hans forhøjede Løn regnes fra 1ste April d. A. (J. Nr. 249—1929.) — Indstillingen vedtoges.

15. Andragender om Indfødsret fra:

Arbejdsmand Nils Hansson. (J. Nr. 205—1929.)

— Hans Olsson. (J. Nr. 206—1929.)

Slagteriarbejder Sven Petter Kristoffersson (Holmgren).

(J. Nr. 207—1929.)

Detallist Michael Lische Warschafsky. (J. Nr. 208—1929.)

Keramiker Carl Jul. Haagensen. (J. Nr. 227—1929.)

med Indstilling fra Forsørgelsesudvalget om, at samtlige Ansøgninger anbefales. Vedtoges at anbefale samtlige Andragender.

## Mødet den 24de Juni 1929.

1. Til Efterretning fremlagdes:

- a. Landbrugsministeriets Skrivelse af 14de ds. med Approbation paa Udstykning af Matr.-Nr. 20 bt Markj. (J. Nr. 157—1929.)
- b. Havnefogedens Indberetning om Trafikken paa Rønne Havn i Maj Maa-  
ned. (J. Nr. 73—1929.)
- c. Indenrigsministeriets Cirkulære af 8de ds. angaaende Tinglysning om  
en vedtagen Byggelinie. (J. Nr. 259—1929.)
- d. Indenrigsministeriets Cirkulære af 10de ds. angaaende Offentliggørelsen  
af en »Teknisk Lovsamling«. (J. Nr. 258—1929.)

2. Indstilling af 21de ds. fra Ligningskommissionen angaaende 21 An-  
dragender om Nedsættelse af personlig Kommuneskat. (J. Nr. 56—1929.)  
— Indstillingen tiltraadtes, hvorhos Arne Jensens Andragende om Eftergi-  
velse bevilgedes.

3. Skrivelse af 21de ds. fra Det statistiske Departement med Spørge-  
skema angaaende Byggevirksomheden. (J. Nr. 49—1929.) — Skemaet vil  
være at udfylde og tilbagesende Departementet.

4. Skoleudvalget fremsender med Skrivelse af 22de ds. de indkomne 3 Tilbud paa Byggearbejdet og Radiatorer til et Klasseværelse paa Loftet i Skolebygningen ved Pingels Allé og indstiller, at H. P. Bidstrups Byggeforretnings Tilbud paa 1,575 Kr. og Blikkenslager K. E. Hansens Tilbud paa 410 Kr. som de billigste af de indkomne Tilbud antages. (J. Nr. 244—1929.) — De af Udvalget til Vedtagelse indstillede Tilbud antoges.

5. Landbrugsministeriets Cirkulære af 18de ds. angaaende Areal- og Kreaturtællingen den 15de Juli d. A. (J. Nr. 274—1929.) — Udsattes til næste Møde.

6. Indstilling af 14de ds. fra Kasse- og Regnskabsudvalget om, at der bevilges Hjælpekassen et Beløb til Udbetaling af Understøttelse til ugifte arbejdsløse Personer for Tiden til 1ste Juli d. A. (J. Nr. 270—1929.) — Bevilgedes det til Udbetaling af Understøttelse til de nævnte Personer fornødne Beløb.

7. Belysningsudvalget indstiller i Skrivelse af 21de ds., at der i Stedet for at anvende Varmekedlen fra Bibliotekets Varmeanlæg til Varmeanlægget paa Elektricitetsværket anskaffes en ny Kedel, der med Opstilling vil koste ca. 3,000 Kr. (J. Nr. 272—1929.) — Indstillingen vedtoges.

8. Belysningsudvalget indstiller i Skrivelse af 20de ds., at der lægges en elektrisk Ledning fra Blanchs Hotels Pumpehus til Admiralinde Türks Villa »Nirvana« ved Hammeren, der vil koste ca. 2,170 Kr., hvortil Admiralinden yder et Tilskud paa 800 Kr.

I Forbindelse hermed forelaa et Tilbud fra Installatør P. Larsen paa Arbejdets Udførelse, derunder Forhøjelse af 1 à 2 Telefonmaster, for den nævnte Sum, som indstilles til Byraadets Antagelse. (J. Nr. 266—1929.) — Udvalgets Indstilling tiltraadtes.

9. Belysningsudvalget fremsender med Skrivelse af 20de ds. Udkast til Overenskomst med Allinge-Sandvig Byraad angaaende Lægning af en elektrisk Ledning fra Transformatorstationen paa Hammerens Granitværk til Blanchs Hotels Pumpehus og indstiller, at Overenskomsten tiltrædes. (J. Nr. 236—1929.) — Overenskomsten tiltraadtes.

10. Belysningsudvalget indstiller i Skrivelse af 19de ds., at Pladsen nord for Kulhuset paa Gasværket planeres og befæstes for at kunne skaffe Plads til en større Kullast inden Vinteren. (J. Nr. 267—1929.) — Indstillingen tiltraadtes.

11. De kommunale Revisorer tilbagesender Regnskabet over Kommunens Indtægter og Udgifter og for de under Byraadets Bestyrelse værende Legater for Regnskabsaaret 1927—28 med Paategning om, at der ved Revisionen intet er fundet at bemærke. (J. Nr. 268—1929.) — Regnskaberne tilstilledes Indenrigsministeriet.

12. Andragende af 10de ds. fra Enkefru Lovisa Månsson om Fritagelse for at betale Tilskud til Landemærkets Brolægning for hendes Ejendom Matr.-Nr. 1387 a med Paategning fra Udvalget for Gader og Veje om,

at Beløbet, der udgør 419 Kr. 85 Øre, nedsættes med 25 %. (J. Nr. 15—1929.) — Tiltraadtes.

13. Andragende af 19de ds. fra Bygmester Anthon Kofoed om Lægning af Kloak og Anlæg af Gade over et Areal af Gartner Sørensen tidligere Have i Forbindelse med Almegade og Stengade. (J. Nr. 268—1929.) — Gade- og Vejudvalgets Erklæring indhentedes.

14. Havneudvalget indstiller i Skrivelse af 18de ds., at Beddingsafgiften nedsættes fra 1 Kr. 50 Øre til 1 Kr. pr. Brutto Ton for Optagning og Udsætning af Skibe. (J. Nr. 269—1929.) — Indstillingen tiltraadtes.

15. Andragende af 19de ds. fra H. M. Lund om Tilladelse til at opstille en Kiosk paa Hjørnet af Zarthmannsvej og Søndre Allé. (J. Nr. 273—1929.) — Tillodes efter nærmere Anvisning af Udvalget for de offentlige Lystanlæg.

16. Andragende fra Husejere ved Knudsvej om Vejens Brolægning. (J. Nr. 420—1929.) — Gade- og Vejudvalgets Erklæring indhentedes.

17. Indstilling fra Aldersrenteudvalget angaaende 16 Begæringer om Aldersrente. (J. Nr. 21—1929.) — Indstillingen tiltraadtes.

### Mødet den 8de Juli 1929.

1. Til Efterretning fremlagdes:

- a. Landbrugsministeriets Skrivelse af 4de ds. med Approbation paa Udstykning af Matr.-Nr. 1482 a Bygr. og 174 Markj. (J. Nr. 156—1929.)
- b. Indenrigsministeriets Skrivelse af 3die ds., hvorved meddeles Samtykke til, at Kommunen til Bygmester Chr. Dam afhænder Matr.-Nr. 1232 bm for 1910 Kr., og at Salgssummen kan blive indestaaende med Prioritet i Parcellerne til 5 % aarlig Rente og afdrages i Løbet af 29 Aar, men de indkomne Afdrag skal inddrages under Kapitalformuen. (J. Nr. 245—1929.)
- c. Indenrigsministeriets Skrivelse af 26de f. M., hvorved meddeles Samtykke til, at Kommunen overtager Garantien for et Laan paa 2,400 Kr., som Sparekassen yder Smed Lassen med Prioritet i Matr.-Nr. 1117 Bygr. (J. Nr. 172—1929.)
- d. Skrivelse af 29de f. M. fra Ministeriet for offentlige Arbejder, hvorved meddeles Samtykke til, at Havnekassen udreder aarlig 2,000 Kr. som Rønne Havns Andel i Borgmesterens Løn, men kun for et Tidsrum af 3 Aar. (J. Nr. 279—1929.)
- e. Skattedepartementets Skrivelse af 26de f. M., hvorefter der som Forskud paa den Kommune tilkommende Andel af de i 1928—29 indkomne Motorafgifter vil blive fremsendt 18,300 Kr. (J. Nr. 262—1929.)
- f. Skrivelse af 1ste ds. fra Allinge-Sandvig Byraad med den underskrevne Overenskomst angaaende en Forsyningsledning fra Transformatorstationen paa Hammerens Granitværk til Blanchs Hotels Pumpehus. (J. Nr. 226—1929.)

- g. Havnefogedens Indberetning om Trafikken paa Rønne Havn i Juni Maaned. (J. Nr. 73—1929.)
- h. Indberetning angaaende Detailpriserne i den første Uge i Juli. (J. Nr. 44—1929.)
- i. Skema angaaende Byggevirksomheden pr. 1ste Juli til det statistiske Departement. (J. Nr. 49—1929.)
- k. Socialministeriets Skrivelse af 2den ds. med Samtykke til, at der ydes ugift Georgine Kathrine Nielsen og Olof Johansson og Hustru Aldersrente efter Reglerne for 65aarige. (J. Nr. 3—1929.)
- l. Landbrugsministeriets Skrivelse af 2den ds. med Approbation paa Udstykningen af Matr.-Nr. 218 a Markj. (J. Nr. 91—1929.)
- m. Socialministeriets Cirkulære af 28de f. M. angaaende Fremgangsmaaden ved Hjemsendelse af Udlændinge i Henhold til Fattiglovens § 27, 3die Stk. (J. Nr. 293—1929.)

2. Kasse- og Regnskabsudvalget fremsender med Skrivelse af 6te ds. Fortegnelse over uerholdelige Skatter og indstiller, at de opførte Beløb føres til Afgang, tilsammen 44,975 Kr. 86 Øre. (J. Nr. 56—1929.) — Beløbene førtes til Afgang.

3. Ligningskommissionen fremsender Fortegnelse over de for Aaret 1929—30 paalignede Aktieselskabsskatter. (J. Nr. 291—1929.) — Tilstilledes Kasse- og Regnskabsudvalget.

4. Ligningskommissionen fremsender Fortegnelse over de for Aaret 1929—30 paalignede Erhvervskommuneskatter. (J. Nr. 283—1929.) — Tilstilledes Kasse- og Regnskabsudvalget.

5. Landbrugsministeriets Cirkulære af 18de f. M. angaaende Areal- og Kreaturtællingen den 15de ds. (J. Nr. 374—1929.) — Til at foretage det fornødne valgtes Kasse- og Regnskabsudvalget.

6. Indstilling af 26de f. M. fra Skolekommissionen om at søge Godkendelse af, at Fru Agnes Willemoes Hansen vikarierer i nogle Dage for Lærer S. Andersen under dennes Sygdomsforfald. (J. Nr. 284—1929.) — Tilstilledes Skoledirektionen til Godkendelse.

7. Andragende fra Mødrehjælpen om Tilskud. (J. Nr. 284—1929.) — Det paa Budgettet opførte Tilskud tilstilledes Mødrehjælpen.

8. Indbydelse til det hygiejniske Møde i København den 28de og 29de Oktober d. A. (J. Nr. 282—1929.) — Henlagdes.

9. Havneudvalget indstiller i Skrivelse af 6te ds., at der til Vestre Kajs Flytning og Udvidelse foruden det tidligere optagne Laan hos Dampskibsselskabet paa 200,000 Kr. optages et Laan paa 150,000 Kr. af Købstadkommunernes Laaneforening til Pari Kurs og med en Rente af 6 % p. a. + %<sub>00</sub>. (J. Nr. 40 og 288—1929.) — Vedtoges ved 1ste Behandling.

10. Havneudvalget indstiller i Skrivelse af 6te ds., at 3—4,000 m<sup>3</sup> Stenfyld fra vestre Kaj henlægges som Begyndelse til en Mole fra Sydhavns-

kajen og ud i vestnordvestlig Retning, at der bygges nogle Kister samt opfiskes en Del store Søsten til Kisterne og som Afslutning paa Forkastningen. (J. Nr. 40—1929.) — Havneudvalgets Indstilling tiltraadtes.

11. Havneudvalget indstiller i Skrivelse af 6te ds., at der for at modvirke den herskende Arbejdsløshed udføres følgende Arbejder:

- a. 45 løb. m Chaussébrolægning paa Stien nord for Nedkørslen fra Zahrtmannsvej.
- b. Anlæg af Spadseresti fra Rampevejen rundt om Kastelsodden til Gulløkkeodde.
- c. Regulering af Trekanten mellem Trappen og den stejle Rampe ved Zahrtmannsvej. (J. Nr. 311—1929.) — Havneudvalgets Indstilling med Hensyn til Arbejderne a og c tiltraadtes, medens Spørgsmaalet om det under b nævnte Arbejde udsattes.

12. Udvalget for Gader og Veje henleder i Skrivelse af 6te ds. Byraadets Opmærksomhed paa de farlige Færdselsforhold ved Østervoldgades Udmunding i Kattesundet og oplyser, at der eventuelt vil kunne faas en Ordning med Rønne Brugsforening, hvis Butiksbygning staar frem i Gaden, saaledes at der til Gadens Udvidelse afstaas 22 m<sup>2</sup> Grund mod en Erstatning af 3000 Kr. og paa Betingelse af, at Kommunen nedbryder det paa Arealet byggede og opfører en ny Gavl. Bekostningen herved og til Brolægningsarbejdet vil udgøre 1,500 Kr. (J. Nr. 305—1929.) — Det vedtoges enstemmigt at erhverve Arealet for den anførte Købesum.

13. I Anledning af et Andragende fra Beboerne ved Kirkestræde indstiller Udvalget for Gader og Veje ved Paategning af 6te ds., at Gaden omlægges, hvilket vil koste ca. 12,000 Kr. (J. Nr. 421—1929.) — Udsattes til næste Møde.

14. I Anledning af en Skrivelse fra Stenhuggermestrene Brødrene Andersen, hvori de meddeler, at de ønsker at opsætte et Hegn omkring deres Ejendom Matr.-Nr. 1338 I Bygr., og forespørger, om Kommunen, forinden Hegnet sættes, vil erhverve ca. 100 m<sup>2</sup> af Arealet til Nordøstvejs Udvidelse, indstiller Udvalget for Gader og Veje, at Arealet erhverves for en Købesum af 4 Kr. 50 Øre pr. m<sup>2</sup>. (J. Nr. 306—1929.) — Udvalgets Indstilling tiltraadtes.

15. I Anledning af et Andragende af 19de f. M. fra Bygmester Anthon Kofoed om at faa lagt Kloak fra Stengade og Almegade over den ham tilhørende Del af Gartner Sørensens tidligere Have og Anlæg af Vej over samme, mod at han yder et Tilskud paa 50 Kr. pr. l. m af hans Ejendoms Facadelængde, indstiller Udvalget for Gader og Veje ved Paategning af 6te ds., at Kommunen udfører Arbejdet og forskudsvis afholder Udgifterne mod, at Andrageren forpligter sig til at udrede 35,000 Kr. af Udgifterne, der udgør 41,000 Kr., ved aarlige Afdrag paa 3,500 Kr. i 10 Aar og at svare 5 % p. a. i Rente af den til enhver Tid værende Restgæld samt stiller Bankgaranti eller anden behørig Sikkerhed for Ren-

ternes og Afdragenes rettidige Betaling. (J. Nr. 268—1929.) — Udvalgets Indstilling tiltraadtes.

16. Udvalget for Gader og Veje indstiller i Skrivelse af 6te ds., at der for at modvirke den herskende Arbejdsløshed udføres følgende Arbejder:

- a. Efterstampning i Gader 3,000 Kr.
- b. Skærveslagning i Gruskulen 800 Kr.
- c. Trykledning fra Ridders Kloak ved Byaaen til Septictank m. v. 10,000 Kr., hvoraf 5,000 Kr. til Arbejdsløn. (J. Nr. 320—1929.) — Indstillingen tiltraadtes enstemmigt.

17. Aldersrenteudvalget indstiller i Skrivelse af 4de ds., at der til Varmeanlæg paa »De gamles Hjem« anskaffes en Varmekedel, der med Opsætning vil koste 5,915 Kr. (J. Nr. 290—1929.) — Gik til 2den Behandling.

18. Indstilling fra Udvalget for Enkebørn om Understøttelse. (J. Nr. 202—1929.) — Tiltraadtes.

19. Kasse- og Regnskabsudvalget indstiller i Skrivelse af 6te ds., at der af »De forenede Granitbrud« købes 2,500 m<sup>2</sup> Brosten og ydes samme et Driftsaaen paa indtil 60,000 Kr. for at sætte Produktionen af Chaussésten i Stubbetuerne i Gang. Beløbet udbetales med 10,000 Kr. pr. Maa-  
ned, og efterhaanden som Stenene sælges, indbetales Beløbet som Afdrag paa Laanet, der skal være fuldt tilbagebetalt inden den 1ste Juli 1930. (J. Nr. 312—1929.) — Udvalgets Indstilling tiltraadtes enstemmigt.

20. Vedtoges at udlaane til Tømrer Carl Jørgensen 150 Kr. for at sætte ham i Stand til at rejse til Island, hvor han har faaet Løfte om Arbejde. (J. Nr. 281—1929.)

## Mødet den 5te August 1929.

1. Til Efterretning fremlagdes:

- a. Landbrugsministeriets Skrivelse af 1ste ds., hvorved stadfæstes, at Lønnen til den kontrollerende Dyrlæge ved »Det offentlige Slagtehus« opføres i 1ste Lønningsklasse, hvorhos der udbetales ham Dyrtids- og Konkjunkturtillæg som Kommunens øvrige Tjenestemænd. (J. Nr. 249—1929.)
- b. Skrivelse af 25de f. M. fra Ministeriet for offentlige Arbejder, hvormed tilbagesendes Rønne Havns Overslag for 1929—30. (J. Nr. 72—1929.)
- c. Skrivelse af 2den ds. fra Bornholms vestre Skoledirektion med Approbation paa Oprettelsen af et nyt Klasseværelse i Skolebygningen ved Pingels Allé. (J. Nr. 244—1929.)
- d. Skrivelse af 25de f. M. fra Bornholms vestre Skoledirektion, hvorved meddeles, at Lærer Ebbe Juul Nielsens Tjenestealder vil være at regne fra 1ste Marts 1928. (J. Nr. 209—1929.)

- e. Beretning om Dansk Byplan Laboratoriums Virksomhed 1927—28. (J. Nr. 300—1929.)
- f. Regnskab for Sygeplejen ved en Diakonisse for Aaret 1928—29. (J. Nr. 297—1929.)
- g. Invalideforsikringsnævnets Skrivelse af 11te f. M., hvorefter Skomager Ditlev Hermansens Erhvervsævne er skønnet forbigaaende nedsat til en Tredjedel. (J. Nr. 16—1929.)
- h. Sammes Skrivelse af 23de f. M. og 2den d. M., hvorefter henholdsvis Stenkløver Lars Peter Olsens og Frk. Frida Caroline Marie Pedersens Erhvervsævne er skønnet vedvarende nedsat til en Tredjedel. (J. Nr. 16—1929.)
- i. Et Eksemplar af Statistik for danske Provinselektricitetsværker m. fl. for 1927—28. (J. Nr. 295—1929.)

2. Andragende af 2den ds. fra Skorstensfejer Thorove Johnsen om Tilladelse til at afhænde Parcellen Matr. Nr. 47 a Markj. (J. Nr. 360—1929.) — Anbefaledes.

3. 2den Behandling af Indstilling af 6te f. M., fra Havneudvalget om Optagelse af et Laan paa 150,000 Kr. i Købstadkommunernes Laaneforening. (J. Nr. 40—1929.)

4. 2den Behandling af Gade- og Vejudvalgets Indstilling af 6te f. M. om Omlægning af Kirkestræde. (J. Nr. 421—1929.) — Vedtoges.

5. 2den Behandling af Indstilling af 4de f. M. fra Udvalget for Aldersrente om Køb af en Varmekedel til »De gamles Hjem« af Nordre Jernstøberi for 5,915 Kr., hvortil kommer 300 Kr. for Anbringelse af Kedelen. (J. Nr. 290—1929.) — Vedtoges.

6. Kasse- og Regnskabsudvalget indstiller i Skrivelse af 3die ds., at Skatteopkrævernes Løn fastsættes til 1700 Kr. + Dyrtids- og Konjunkturtillæg samt 5 Øre for hver betalt Regning. (J. Nr. 325—1929.) — Indstillingen tiltraadtes.

7. Valg af Maskintilsynsmand og Stedfortræder for samme for Perioden 1ste Juli 1929—30te Juni 1933. (J. Nr. 422—1929.) — Valgt blev Mekaniker J. C. Kofoed og som Stedfortræder Maskinmester Holmstrøm.

8. Andragende af 10de f. M. fra Komitéen for Rundskuet den 20de og 21de f. M. om Fritagelse for at svare den Del af Forlystelsesskatten, som tilfalder Kommunen. (J. Nr. 294—1929.) — Bevilgedes.

9. Andragende af 29de f. M. fra Fællesorganisationen paa Bornholm om et Tilskud til Hjælp til Dækning af Udgifterne ved en Udflygt for de arbejdsløse. (J. Nr. 315—1929.) — Vedtoges at udrede Betalingen for Særetog, dog ikke over 300 Kr.

10. Købstædernes alm. Brandforsikring meddeler i Skrivelse af 8de f. M., at der vil blive ydet Kommunen et Tilskud paa 4,250 Kr. til Anskaffelse af en Automobilsprøjte og en Del Slangemateriel under Forud-

sætning af, at Kommunen vedblivende holder sine Bygninger forsikret i bemeldte Brandforsikring. (J. Nr. 95—1929.) — Vedtoges at svare, at Byraadet gerne vil modtage Tilskudet, men man maa kræve, at man med Hensyn til Forbliven i eller Udtrædelse af Forsikringsselskabet maa staa frit.

11. Amtmand Koefoed anmoder i Skrivelse af 3die f. M. Byraadet om at støtte Sagen om Stiftelse af en bornholmsk Afdeling af Landsforeningen til Tuberkulosens Bekæmpelse ved at formaa nogle Mænd og Kvinder til at være Foreningens Repræsentanter. (J. Nr. 310—1929.) — Overgaves til Borgmesterens Foranstaltning.

12. Andragende fra Husejerne i Pilestræde om Gadens Istandsættelse. (J. Nr. 422—1929.) — Overgaves til Gade- og Vejudvalget.

13. I Anledning af et Andragende fra Murermester C. H. Lau om at faa Kloaken forlænget fra Hjørnet af Voldgade og Paradisgade 50 m ad Teglværksvej, indstiller Udvalget for Gader og Veje i Skrivelse af 2den ds., at Arbejdet, der vil koste 900 Kr., udføres ved Kommunens Foranstaltning. (J. Nr. 414—1929.) — Vedtoges paa de sædvanlige Betingelser.

14. Udvalget for Gader og Veje indstiller i Skrivelse af 24de f. M., at der for at afhjælpe en Del af Arbejdsløsheden udføres følgende Gadearbejder:

- a. Omlægning af Stumpegade 8,000 Kr.
- b. « » Grønnegade fra Vestergade til Toldbodgade 10,000 Kr.
- c. « » Trekanten i St. Torvegade 4,500 Kr.
- d. Brolægning af Jernbanevej 12,000 Kr. (J. Nr. 320—1929.) — a og c vedtoges enstemmigt, for c stemte 9, medens 4 stemte imod.

15. Udvalget for Gader og Veje indstiller i Skrivelse af 24de f. M., at der af Brygger Paul Gad købes et ca. 2 Tdr. 2 Skp. Land stort Areal ved Bryggervej for 3,000 Kr. pr. Tdl., for derfra at hente Grus til Gadearbejder. (J. Nr. 423—1929.) — Vedtoges at købe Arealet som af Udvalget indstillet.

16. Belysningsudvalget indstiller i Skrivelse af 2den ds. om en Efterbevilling af 1,500 Kr. paa Værkets Udgiftskonto 5 a — 1929/30, fordi Ledningsnettets Istandsættelse efter de i afvigte Vinter indtrufne Beskadigelser har medført betydelige Udgifter. (J. Nr. 324—1929.) — Bevilgedes.

17. Indstilling af 2den ds. fra Bevillingsnævnet om Fastsættelse af Brændevinsafgiften for Aaret 1929—30. (J. Nr. 330—1929.) — Indstillingen tiltraadtes.

18. Havneudvalget fremsender med Skrivelse af 2den ds. Forslag til Havne- og Brotakster for Femaaret 1ste April 1930—31te Marts 1935. (J. Nr. 167—1929.) — Forslaget vedtoges og tilstilledes Ministeriet for offentlige Arbejder.

19. Andragende af 24de f. M. fra Poul Rasch, Autocentralen, om



Koncession paa en Omnibusrute i Rønne. (J. Nr. 302—1929.) — Vedtoges at meddele Hr. Rasch Koncessionen.

20. Udskrift af Sundhedskommissionens Forhandlingsprotokol vedrørende Normalvedtægtsbestemmelser angaaende Mælk og Fløde m. v. som Tillæg til Sundhedsvedtægten. (J. Nr. 424—1929.) — Gik til Cirkulation.

21. Kasse- og Regnskabsudvalget fremsender med forskellige Oplysninger et Andragende fra Bygmester Anthon Kofoed om at faa et Laan af Kommunen paa 25,000 Kr. med 3die Prioritet efter Laan af Kreditforeningen og Hypotekforeningen i et Bygningskompleks med 28 Lejligheder og 2 Butikker, som han agter at opføre paa Gartner Sørensens tidligere Have. (J. Nr. 268 b—1929.) — Vedtoges ikke at bevilge Laanet.

22. Andragende fra Hotelejer Th. Buch om Fornyelse af hans den 30te Juni d. A. udløbne Bevilling til at drive Beværtning med Ret til Udsækning af stærke Drikke i Matr. Nr. 818, Hotel »Phoenix«, med paa-tegnet anbefaling af Bevillingsnævnet. (J. Nr. 313—1929.) — anbefaledes.

23. Andragende fra Tjener Carl Vilh. Michael Christensen om Tilladelse til at drive Beværtning med Ret til Udsækning af stærke Drikke i Ejendommen St. Torvegade 1, med Paategning af 22de f. M. af Bevillingsnævnet, der anbefaler Andragendet paa Betingelse af, at Andrageren foranlediger, at en anden i Kraft værende Beværterbevilling samtidig indrages. (J. Nr. 424—1929.) — Vedtoges at tiltræde Bevillingsnævnets anbefaling.

24. Andragende af 2den f. M. fra Snedkermester Carl Peter Møller, Johnsons Tværvej 16, om Eftergivelse af Fattighjælp, paa-tegnet Indstilling fra Forsørgelsesudvalget om, at det ansøgte bevilges. (J. Nr. 289—1929.) — Fattighjælpen eftergaves.

25. Andragende af 3die f. M. fra Værkfører Henning Frederik Hultgren om Indfødsret. (J. Nr. 303—1929.) — anbefaledes.

26. Forslag fra Havneudvalget om Lægning af Kloak fra Zahrtmannsvej over Sydhavnen for en Udgift af 8,000 Kr. Der forelaa Tilbud paa Levering af 415 m 15" × 18" og 415 m 18" × 21" Rør fra:

Cementstøber Ludv. Larsen	4,50	og	4,90	Kr.
— G. Kofoed	5,00	»	6,35	—
— A. Larsen	9,60	»	9,70	—

(J. Nr. 311—1929.) — Vedtoges enstemmigt at lade Arbejdet udføre, medens Antagelsen af Tilbud overlodes Borgmesteren.

## Mødet den 2den September 1929.

1, Til Efterretning fremlagdes:

a. Bornholms vestre Skoledirektions Skrivelse af 15de f. M., hvorved god-

- kendes, at Fru Willemoes Hansen har vikarieret i Juni Maaned under Lærer S. Andersens Sygdom. (J. Nr. 284—1929.)
- b. Opgørelse over Arealets Anvendelse og om Kreaturtællingen den 15de Juli d. A. (J. Nr. 274—1929.)
  - c. Indenrigsministeriets Skrivelse af 27de Juli d. A., hvorved meddeles Samtykke til, at Kommunen for en Købesum af 3,000 Kr. erhverver et ca. 22 m<sup>2</sup> stort Areal af Matr. Nr. 368 b til Østervoldgade, og at Beløbet samt Udgifterne ved Fjernelse af de paa Arealet værende Bygninger ca. 1,100 Kr. maa afholdes af Kapitalformuen mod, at Beløbet restitueres denne i Løbet af 15 Aar med  $\frac{1}{15}$  aarlig. (J. Nr. 305—1929.)
  - d. 1 Eksemplar af Detailpriser i Juli 1929. (J. Nr. 44—1929.)
  - e. Skrivelse af 16de f. M. fra Direktoratet for Sygekassevæsenet, hvorefter det paahviler Kommunen at udrede Halvdelen af den 62-aarige Oluf Th. Christensens Invaliderente fra 1ste Maj d. A. at regne. (J. Nr. 314—1929.)

2. Andragende fra Landinspektør Kofoed til Landbrugsministeriet om Approbation paa Udstykningen af:

- a. Matr. Nr. 1273 e Bygr. (J. Nr. 334—1929).
- b. - - 113 a Markj. (J. Nr. 336—1929.)
- c. - - 306 k og 320 t Markj. (J. Nr. 335—1929.) — Anbefaledes.

3. I Anledning af en Byggesag, hvorefter Arkitekt H. Bidstrup agter at opføre 3 Stk. Dobbeltbuse paa Matr. Nr. 113 a Markj., indstiller Udvalget for Gader og Veje i Skrivelse af 16de f. M., at der for de to østre Dobbeltbuse kræves Tilbagerykning som vist paa en medfølgende Situationsplan. (J. Nr. 413—1929.) — Udvalgets Indstilling tiltraadtes.

4. Ligningskommissionen fremsender Fortegnelse over de ved 2den Tillægsligning paalignede personlige Skatter og Menighedsafgift. (J. Nr. 240—1929.) — Tilstilledes Kasse- og Regnskabsudvalget.

5. Ligningskommissionen fremsender Fortegnelse over de i Henhold til Skatteraadets Kendelser foretagne Ændringer i Hovedligningen. (J. Nr. 131—1929.) — Tilstilledes Kasse- og Regnskabsudvalget.

6. Ligningskommissionens Indstilling af 16de f. M. angaaende 28 Andragender om Eftergivelse eller Nedsættelse af personlige Kommuneskatter. (J. Nr. 56—1929.) — Indstillingen tiltraadtes.

7. Lærer Einar Just Petersen fremsender Skema til Beregning af hans Tjenestealder med Hensyn til Løntillæg. (J. Nr. 317—1929.) — Tilstilledes Skoledirektionen med Byraadets Attestation.

8. Havneudvalget indstiller i Skrivelse af 31te f. M., at der væsentlig for at skaffe passende Fyld til vestre Mole foretages en Uddybning ved Sydhavnen, og at Arbejdet overlades til Ingeniør Monberg for en Betaling af 6 Kr. pr. m<sup>3</sup> for de første 5,000 m<sup>3</sup> og 5 Kr. 50 Øre for de næste

2,000 m<sup>3</sup> med et Fradrag af 2,000 Kr., saafremt Fylden egner sig til at benyttes i Molen, idet han da undgaar at fremskaffe Koksslagger, saaledes som der er krævet i Licitationsbetingelserne for vestre Moles Flytning og Udvidelse. (J.Nr. 353—1929.) — Havneudvalgets Indstilling tiltraadtes.

9. I Anledning af et Andragende fra Arbm. Peter Westh om Nedsættelse af hans Bidrag til Johnsonsvejs og Johnsons Tværvejs Istandsættelse indstiller Udvalget for Gader og Veje i Skrivelse af 16de f. M., at Bidraget nedsættes til Halvdelen. (J.Nr. 364—1929.) — Det vedtoges at nedsætte Bidraget som af Udvalget foreslaaet.

10. I Anledning af et Andragende fra A/S. International Harvester Company om Tilbagebetaling af de for en Lastvogn, der har været udstillet paa Dyrskuet i Hareløkkerne i Sommer, erlagte Bropenge, indstiller Havneudvalget, at der indhentes Ministeriets Samtykke til, at Beløbet, der udgør 37 Kr. 50 Øre, tilbagebetales. (J.Nr. 357—1929.) — Tiltraadtes.

11. Andragende fra Dansk-Engelsk Benzin & Petroleums Co. om Tiladelse til at anbringe et Benzintankanlæg paa Matr.-Nr. 270 b Markj., der er beliggende paa Hjørnet af Søndre Allé og Zahrtmannsvej, og som ifølge Deklaration ikke maa bebygges uden Byraadets Samtykke. (J.Nr. 355—1929.) — Udsattes.

12. Indstilling fra Aldersrenteutvalget angaaende 16 Begæringer om Aldersrente. (J.Nr. 21—1929.) — Tiltraadtes.

13. Indstilling fra Udvalget for Enkebørnsunderstøttelse angaaende et Andragende fra en Enke om fortsat Understøttelse til et Barn. (J.Nr. 202—1929.) — Bevilgedes.

14. Ejendomsmægler Poul Rasch forespørger i Skrivelse af 3die f. M., om Byraadet vil erhverve den Adjunkt Jacobæus tilhørende Ejendom paa Hjørnet af Aakirkebyvej og Fabriksvej. (J.Nr. 407—1929.) — Vedtoges at indhente Erklæring fra Skoleudvalget i Forbindelse med Kasse- og Regnskabsudvalget.

15. Keramisk Forbund i Danmark forespørger i Skrivelse af 23de f. M., om Byraadet er villigt til at erhverve Fabrikken »Søholm« og udleje den til et Interessentskab, bestaaende af Forbundet og Firmaet Holst & Knudsen i København. (J.Nr. 425—1929.) — Vedtoges med 11 Stemmer at anmode Kasse- og Regnskabsudvalget om at forhandle videre med Keramisk Forbund og at undersøge Mulighederne for Købet af »Søholm«s Ejendom og Betingelserne derfor.

## Mødet den 16de September 1929.

1. Til Efterretning fremlagdes:

- a. Undervisningsministeriets Skrivelse af 13de f. M. angaaende private og kommunale Efterskoler. (J.Nr. 344—1929.)

- b. Justitsministeriets Cirkulære af 31te Juli d. A. angaaende Normalpolitivedtægter. (J. Nr. 356—1929.)
- c. Landbrugsministeriets Skrivelse af 13de d. M. med Tilladelse til, at Th. Johnsen afhænder Matr. Nr. 47 a Markj. til Emil Lund (J. Nr. 360—1929.)
- d. Indenrigsministeriets Skrivelse af 24de f. M. med Kommunens Regnskab for Aaret 1927—28. (J. Nr. 268 a—1929.)
- e. Skrivelse af 13de d. M. fra Politimesteren om, at Overbevillingsnævnet har udfærdiget Bevilling til Hotelejer Niels Carl Th. Buch med Ret til Udskænkning af stærke Drikke i Ejendommen Matr. Nr. 818 Bygr. for Tiden til 30te Juni 1934. (J. Nr. 313—1929.)
- f. Invalideforsikringsraadets Kendelse af 12te d. M. om, at Bothilde Jensen er tilkendt vedvarende Invalidrente. (J. Nr. 16—1929.)
- g. Tinglæst Deklaration fra Typograf Axel Elias Mogensen, Matr.-Nr. 274a, om Afgivelse af Areal, naar Skarpegade skal udvides. (J. Nr. 426—1929.)
- h. Skrivelse af 9de d. M. fra Undervisningsministeriet om, at Rønne kommunale Mellem- og Realskole har opnaaet Adgang til Tilskud for indeværende Finansaar. (J. Nr. 352—1929.)
- i. Skrivelse af 4de d. M. fra Ministeriet for offentlige Arbejder, hvorefter Havne- og Brotakstens Pos.: »Saltglasserede Rør og Krybber« er ændret til 15 Øre pr. 100 kg for indgaaende og 1 Øre pr. 100 kg for udgaaende. (J. Nr. 153—1929.)
- k. Indenrigsministeriets Skrivelse af 27de Juli d. A. med Tilladelse til, at Kommunen erhverver et Areal til Udvidelse af Østervoldgade for 3,000 Kr. og udreder Omkostningerne ved Fjernelse af Bygninger, ca. 1,100 Kr., der skal afholdes af Kapitalformuen og restitueres i Løbet af 15 Aar med  $\frac{1}{15}$  aarlig. (J. Nr. 305—1929.)
- l. Ribe Byraads Forhandlinger for 1927—28. (J. Nr. 373—1929.)
- m. Frederiksværk Kommunes Regnskab for 1928—29. (J. Nr. 363—1929.)
- n. Ringkjøbing Kommunes Overslag for 1929—30. (J. Nr. 345—1929.)
- o. Ministeriet for offentlige Arbejders Skrivelse af 22de f. M. med 1ste Del af Betænkning angaaende fremtidige Retningslinier for økonomisk Fremskaffelse og Fordeling af Elektricitet. (J. Nr. 329—1929.)
- p. Statsboligfondens Beretning for 6te Regnskabsaar. (J. Nr. 348—1929.)
- q. Aarsberetning 1928—29 fra Møltrup Optagelseshjem. (J. Nr. 175—1929.)
- r. Aarsberetning 1928—29 fra Købstædernes almindelige Brandforsikring. (J. Nr. 326—1929.)
- s. Statistiske Efterretninger for September 1929. (J. Nr. 43—1929.)
- t. Oversigt over Gadebelægning i danske Byer 1ste April 1929. (J. Nr. 332—1929.)

## 2. Andragender om Tilskud fra:

- a. Kirkens Korshær. (J. Nr. 362—1929.)
- b. Missionen blandt hjemløse Mænd. (J. Nr. 359—1929.)
- c. Samfundet og Hjemmet for Vanføre. (J. Nr. 326—1929.)

- d. Fængselshjælpen. (J. Nr. 343—1929.)
- e. Frelsens Hær. (J. Nr. 347—1929.)
- f. Nationalforeningen til Tuberkulosens Bekæmpelse. (J. Nr. 354—1929.)
- g. Skolehjemmet »Himmelbjerggaarden.« (J. Nr. 427—1929.) — Henvistes til Budgetbehandlingen.

3. Socialministeriets Skrivelser af 14de d. M. om, at flhv. Bødker Sven Peter Jønsson og Hustru og ugift Engeline Chr. Skovgaard kan ydes Aldersrente som 65-aarige. (J. Nr. 3—1929.) — Til Efterretning.

4. Skrivelse af 3die Juli d. A. fra Amtmanden med Anmodning til Byraadet om at udpege Mænd og Kvinder til at virke for Tilgang til Foreningen for Kræftens Bekæmpelse. (J. Nr. 310—1929.) — Byraadet formener ikke at kunne tage sig af denne Sag.

5. Andragende om Udstykning af Matr. Nr. 737 a og 1301 a af Bygrundene. (J. Nr. 337 og 38—1929.) — anbefaledes.

6. Skrivelse af 13de d. M. fra Købstadkommunernes Forsikringsforening med Henstilling om at tegne Kommunens Forsikringer i Foreningen. (J. Nr. 361—1929.) — Henvistes til Kasse- og Regnskabsudvalget.

7. Andragende af 12te d. M. fra Oline Nielsen, Johnsonsvej 26, om Nedsættelse i Andel i Brolægningen af Johnsonsvej. (J. Nr. 365—1929.) — Tilstilledes Gade- og Vejudvalget.

8. Andragende af 6te d. M. fra Harald Pedersen, Johnsonsvej 19, om do. (J. Nr. 364—1929.) — Tilstilledes Gade- og Vejudvalget.

9. Andragende af 26de f. M. fra Dansk-Engelsk Benzin & Petroleums Co. om Tilladelse til at etablere et Tankanlæg for Solarolie paa Rønne Havn til Brug for N. Løvgren. (J. Nr. 327—1929.) — Tilstilledes Havneudvalget.

10. Skrivelse af 12te d. M. fra Overlærer Willemoes Hansen om Godkendelse af Lærer A. Kjølner som Vikar for Lærer Ebbe Juul Nielsen og Forskolelærerinde Frk. Karen Møller for Lærerinde Fru Møller. (J. Nr. 377—1929.) — Tilstilledes Skoledirektionen med anbefaling.

11. Skrivelse af 10de d. M. fra Overlærer Willemoes Hansen om Godkendelse af Fru Willemoes Hansen som Vikar for Lærer Bjerregaard samt Bortfald af Timerne i Skolehavegering. (J. Nr. 358—1929.) — Tilstilledes Skoledirektionen med anbefaling.

12. Skrivelse af 17de f. M. fra Overlærer Willemoes Hansen om anbefaling af Lærer Peter Vilhelm Jensen som Vikar for Timelærer Aage Engell. (J. Nr. 328—1929.) — Tilstilledes Skoledirektionen med anbefaling.

13. Overlæreren fremsender under 13de d. M. Oplysninger om Bekostningerne ved Gennemførelse af de af den store Skolekommission stillede Forslag. (J. Nr. 331—1929.) — Tilstilledes Skoledirektionen.

14. Andragende af 9de d. M. fra Bygningsinspektør Schou om Til-

ladelse til at foretage et 2 Dages Besøg paa Boligudstillingen samt om at faa Udgifterne hertil dækkede. (J. Nr. 350—1929.) — Andragendet bevilgedes.

15. Andragende af 6te d. M. fra Vurderingsformanden om, at det indstilles til Skattedepartementet, at der ydes Vurderingsmændene 1 Kr. 35 Øre pr. vurderet Ejendom. (J. Nr. 333—1929.) — Andragendet tilstilledes Skattedepartementet med anbefaling.

16. Skrivelse af 31te f. M. fra Arbejdsmand Carl Andersen, Sdr. Allé 38, med Erstatningskrav for det hans to Sønner overgaaede Ulykkestilfælde ved Eksplosionsulykken paa Pladsen syd for Kastelsmøllen. (J. Nr. 342—1929.) — Tilstilledes Gade- og Vejudvalget.

17. Indstilling af 14de d. M. fra Enkebørnsudvalget med en Begæring om fortsat Enkebørnsunderstøttelse. (J. Nr. 202—1929.) — Indstillingen tiltraadtes.

18. I Fortsættelse af Sagen Nr. 15 fra forrige Byraadmøde vedrørende eventuelt Køb af Fabrikken »Søholm« redegjorde Borgmesteren for Forhandlingerne med Keramisk Forbund og Firmaet Holst & Knudsen, København, og der forelaa et Tilbud fra den nuværende Ejer N. Hansen & Co. om at sælge Fabrikken for 46,000 Kr. (J. Nr. 425—1929.) — Det vedtoges at lade Kasse- og Regnskabsudvalget forhandle videre i Sagen.

### Mødet den 26de September 1929.

1. Den i Mødet den 2den ds. under Nr. 15 forelagte Sag om Erhvervelse af Fabrikken »Søholm« og om at udleje denne forelaa paa ny med et Tilbud fra Fabrikkens Ejer Firmaet N. Hansen & Co., København, om Salg af Fabrikkens Ejendom Matr. Nr. 1106 a af Rønne Bygrunde for en Købesum af 46,000 Kr. I Forbindelse hermed forelaa en Indstilling af D. D. fra Flertallet af Kasse- og Regnskabsudvalgets Medlemmer om, at Kommunen køber den nævnte Ejendom for den anførte Købesum og overtager af Prioritetsgælden ca. 38,000 Kr. Dernæst indstilles, at Ejendommen med Tilbehør udlejes til et Interessentskab, bestaaende af Keramisk Forbund og Firmaet Holst & Knudsen, København, for en aarlig Leje af 3,000 Kr., uopsigeligt fra Lejernes Side til 1ste Januar 1932 og fra Kommunens Side til 1ste Januar 1940, efter hvilken Tid Lejerne har Forkøbsret til Ejendommen og i øvrigt paa de i et foreliggende Udkast til Lejekontrakt anførte Betingelser, derunder Overtagelse af Varelageret fra Fajancefabrikken i Byledsgade.

Et Mindretal indenfor Kasse- og Regnskabsudvalget har erklæret at ville stemme imod Flertallets Indstilling. — Det vedtoges med 11 Stemmer mod 4 at tiltræde Udvalgsflertallets Indstilling. (J. Nr. 425—1929.)

## Mødet den 30te September 1929.

1. Til Efterretning fremlagdes:

- a. Bornholms vestre Skoledirektions Skrivelse af 23de ds. med Approbation paa Vikarer for Lærer Ebbe Juul Nielsen, Fru Petra Møller, Lærer Bjerregaard og Timelærer Aage Engell. (J. Nr. 328, 358, 372—1929.)
- b. Indenrigsministeriets Skrivelse af 26de ds., hvorefter der ikke f. T. vil blive søgt udvirket, at Michael Lische Warschafsky faar dansk Indfødsret. (J. Nr. 208—1929.)
- c. Socialministeriets Skrivelse af 28de ds. med Eksemplarer af Meddelelser angaaende Takster for Ophold paa Alderdomshjem. (J. Nr. 381—1929.)
- d. Skrivelse af 20de ds. fra Politimesteren i Rønne, hvorved meddeles, at der er meddelt Bagermester Martin Andr. Kure Bevilling som Konditor uden Ret til Udskænkning af stærke Drikke. (J. Nr. 376—1929.)
- e. Skattedepartementets Skrivelse af 26de ds., hvorved meddeles, at Kommunens Rest-Andel af Motorafgift for 1928—29 udgør 10,543 Kr. (J. Nr. 262—1929.)

2. Andragende fra Vognmand H. Pedersens Arvinger om Tilladelse til af Ejendommen Matr. Nr. 360, 361 a og 361 b Bygr. og 155 a Markj. at afhænde sidstnævnte Parcel. (J. Nr. 386—1929.) — anbefaledes.

3. Andragende fra Landinspektør Kofoed om Approbation paa Udstykningen af:

Matr.-Nr. 15 b Markj. (J. Nr. 384—1929.)

— 47 c — ( — 387—1929.)

— 47 r og s Markj. (J. Nr. 385—1929.) — anbefaledes.

4. Udvalget for Gader og Veje indstiller i Skrivelse af 28de ds., at der i Henhold til derom fremkomne Andragender fra Smed Harald Pedersen og Enkefru Oline Pedersen foretages en Nedsættelse af deres Bidrag til Johnsonsvejs Brolægning for deres Ejendomme paa hver sit Hjørne af Almegade til Halvdelen. (J. Nr. 364, 365—1929.) — Tiltraadtes.

5. Det til kritisk Gennemsyn af Rønne Havns Regnskaber for Aaret 1928—29 nedsatte Udvalg tilbagesender Regnskaberne med Indstilling om, at de tilstilles Ministeriet for offentlige Arbejder med de sædvanlige Paa-tegninger og Indberetning om, at Byraadet ikke har fundet noget at erindre mod Havneudvalgets Styrelse af Havnens Anliggender. (J. Nr. 235—1929.) — Regnskaberne tilstilledes Ministeriet for offentlige Arbejder med Byraadets Attestation.

6. Dansk Erhvervsflyvning forespørger i Skrivelse af 16de ds., om Byraadet har Interesse i, at der optages Luftfotografier af Byen til Brug for Byens Administrationsmyndigheder. (J. Nr. 375—1929.) — Tilstilledes Kasse- og Regnskabsudvalget.

7. Havneudvalget indstiller i Skrivelse af 28de ds., at der meddeles

Øernes Andelsselskab for Indkøb af Foderstoffer Tilladelse til at opføre en Løbekran udfor Selskabets Pakhus paa Søndre Mole.

Et Mindretal indenfor Havneudvalget indstiller, at Tilladelsen ikke gives. (J. Nr. 181—1929.) — Vedtoges med 9 St. mod 6 at give den ansøgte Tilladelse.

8. Havneudvalget fremsender med Skrivelse af 28de ds. 2 Stk. fra Prof. Munch-Petersen modtagne Forslag til Opførelse af et Fyrtaarn paa vestre Mole, det ene af Jern og det andet af Sten. Udvalgets Flertal indstiller, at Fyrtaarnet opføres af Sten, medens et Mindretal indstiller, at Taarnet opføres af Jern. (J. Nr. 40—1929.) — Vedtoges med 14 Stemmer mod 1 at lade Taarnet opføre af Sten.

9. Sundhedskommissionen fremsender Sagen om Indførelse af Mælkekontrol i Rønne Kommune, derunder et Forslag til Tillæg til Sundhedsvedtægten om Kontrol med Mælk og Fløde.

For Sundhedskommissionen var mødt Politimesteren og Læge Gudjohnsen for Amtslægen samt Stadsdyrlægen. (J. Nr. 301—1929.) — Sagen tilstilledes Udvalget for Mælke- og Kødkontrollen med Anmodning om at fremkomme med nærmere Indstilling.

10. Indstilling fra Aldersrenteutvalget angaaende 5 Begæringer om Aldersrente. (J. Nr. 21—1929.) — Indstillingen tiltraadtes.

11. 3 Andragender fra Personer, der forrige Vinter var paa Højskole ved Kommunens Hjælp, om at faa Hjælp til atter i den kommende Vinter at kunne søge en Højskole. (J. Nr. 432—1929.) — Sagen henvistes til et Udvalg, hvortil valgtes: Borgmesteren, Bagerm. Mogensen og Snedkermester Kure.

12. I Anledning af, at Handelsgartner Chr. Kyhn har tilbudt at sælge et Jordstykke ved Byledsgade, vedtoges det ikke at købe dette.

### Mødet den 14de Oktober 1929.

1. Til Efterretning fremlagdes:

- a. Bornholms Amts Skrivelse af 10de ds. med Kommunikation af Overvejinspektørens Skrivelse af 8de s. M. oin Indsendelse af Beretning til Ministeriet for offentlige Arbejder om Anvendelse af Motorafgiften. (J. Nr. 391—1929.)
- b. Havnefogedens Indberetning om Trafikken paa Rønne Havn i September. (J. Nr. 73—1929.)
- c. Invalideforsikringsraadets Kendelse af 7de ds., hvorved Arbm. Andr. Chr. Holms Hustru Georgine Magdalene Christine Holms Arbejdsevne er skønnet at være vedvarende nedsat til en Tredjedel eller derunder. (J. Nr. 16—1929.)
- d. Bornholms Amts Skrivelse af 4de ds. med Eksemplarer af Socialmini-



steriets Meddelelser angaaende Takster for Ophold paa Alderdomshjem og Forsørgelsesanstalter. (J. Nr. 380—1929.)

e. Indberetning til Det statistiske Departement angaaende Detailpriser i Oktober. (J. Nr. 44—1929.)

2. Andragende fra Landinspektør Kofoed om Approbation paa Udstykning af Matr.-Nr. 276 a Markj. (J. Nr. 395—1929.) — anbefaledes.

3. Bornholms Amt anmoder i Skrivelse af 10de ds. om en Udtalelse i Anledning af en Skrivelse fra Indenrigsministeriet om at søge en Ordning med Hensyn til Indkrævning af Statsskatten i 10 Rater sammen med Kommuneskatten. (J. Nr. 67—1929.) — Kasse- og Regnskabsudvalget anmodedes om at forhandle med Skatteraadet om Sagen.

4. I Anledning af et Andragende af 27de f. M. om et Tilskud til Modtagelse af Danmarks Storloge af N. I. O. G. T., der i Midten af Juli Maaned 1930 afholder Aarsmøde i Rønne, indstiller Kasse- og Regnskabsudvalget ved Paategning af 11te ds., at Kommunen yder et Tilskud paa 200 Kr. og lader opstille Master med Flag i Gaderne fra Havnen til Mødestedet. (J. Nr. 410—1929.) — Indstillingen tiltraadtes.

5. I Anledning af et Andragende af 21de f. M. fra Automobilforretningen »Bornholm« om Leje af det tidligere til Redningsvæsenet udlejede Lokale indstiller Havneudvalget ved Paategning af 12te ds., at Lokalet udlejes fra 1ste November d. A. at regne for en aarlig Leje af 300 Kr. og med 3 Maaneders Opsigelse fra begge Sider til en 1ste November. (J. Nr. 411—1929.) — Indstillingen tiltraadtes.

6. Bornholms Amt fremsender med Paategning af 9de ds. et Andragende fra Niels Rasch om Fornylse af hans Bevilling til at drive Biografteater til Byraadets Erklæring. (J. Nr. 390—1929.) — anbefaledes.

7. Belysningsudvalget forespørger i Skrivelse af 11te ds., om Byraadet kan tiltræde, at der lægges en Ledning til »Villa Nova« og eventuelt til nogle Ejendomme ved Hasle Landevej paa Betingelse af, at der ydes et Tilskud af 10 Kr. pr. Lampested samt 250 Kr. fra Ejeren af »Villa Nova«. (J. Nr. 409—1929.) — Udvalget bemyndigedes til at lade Ledningerne udføre paa de anførte Betingelser.

8. Løjtnant Johan Fr. Erthmann forespørger i Skrivelse af 12te ds., om Byraadet vil afhænde hele det gamle Skolebygningsskompleks mellem St. Torv og Ellekongstræde og i saa Fald paa hvilke Betingelser. (J. Nr. 408—1929.) — Det vedtoges med 9 Stemmer mod 4 at forhandle med Hr. Erthmann om Vilkaarene for Handelen, og bemyndigedes Kasse- og Regnskabsudvalget og Skoleudvalget til at foretage denne Forhandling. De 4, der stemte imod, var Borgmesteren, Redaktør Nielsen, Forretningsfører Fogh og Overbetjent Reker.

9. Ejendomsmægler Poul Rasch forespørger i Skrivelse af 31te f. M.,

om Kommunen vil købe Ejendommen Matr.-Nr. 1526 og 1527, tilhørende Adjunkt Jacobæus. (J. Nr. 407—1929.) — Vedtoges ikke at købe Ejendommen.

### Mødet den 28de Oktober 1929.

1. Til Efterretning fremlagdes:
  - a. Landbrugsministeriets Skrivelse af 24de ds. med Approbation paa Udstykningen af Matr.-Nr. 276 a Markj. (J. Nr. 395—1929.)
  - b. Indenrigsministeriets Skrivelse af 15de ds. med Approbation paa Ændringer i Vedtægten for de kommunale Tjenestemænds Ansættelse m. m. (J. Nr. 123—1929.)
  - c. Beretning om Forhandlingerne i Købstadforeningens 17de Samling den 21de og 22de Juni d. A. (J. Nr. 402—1929.)
  - d. Socialministeriets Skrivelse af 19de ds., hvormed er fremsendt den Statskassen paahvilende Del af Udgifterne ved Arbejdsanvisningskontoret i 1928—29 med 1,857 Kr. 63 Øre. (J. Nr. 318—1929.)
  - e. Bornholms Amts Skrivelse af 22de ds., hvorefter Kommunens Tilskud af Statskassen til Hjælpekassen i 1928—29 har udgjort 1,365 Kr. (J. Nr. 398—1929.)
  - f. Invalideforsikringsraadets Kendelse af 14de ds., hvorefter Havnearbejder Emil Chr. Jørgensens Erhvervsevne er skønnet at være forbigaaende nedsat til en Trediedel. (J. Nr. 16—1929.)
  - g. Socialministeriets Skrivelse af 30te f. M., hvorved meddeles Samtykke til, at der ydes fraskilt Hustru Anine Dorthea Aarenstrup Aldersrente efter Reglerne for 65-aarige. (J. Nr. 3—1929.)
  - h. Revisions- og Forvaltningsinstitutets Beretning om et paa Kommunkontoret foretaget Kasseeftersyn med Restanceopgørelse. (J. Nr. 433—1929.)

2. Indstilling af 21de ds. fra Ligningskommissionen angaaende 34 Andragender om Eftergivelse eller Nedsættelse af Kommuneskat. (J. Nr. 56—1929.) — Tiltraadtes.

3. Andragende fra Landinspektør Kofoed om Approbation paa en Regulering af Grænsen mellem Matr.-Nr. 368 b og Kattesundet samt mellem Matr.-Nr. 1338 l og Nordøstvej og Matr.-Nr. 1375 Bygr. og Pingels Allé. (J. Nr. 305, 306 og 446—1929.) — anbefaledes.

4. Andragende fra Landinspektør Kofoed om Sammenlægning af Matr.-Nr. 7 am og 7 an Bygr. og derefter Udstykning i 4 Parceller samt Sammenlægning af Matr.-Nr. 5 b, 5 p og 187 a Markj. og derefter Udstykning i 4 Parceller. (J. Nr. 434, 435—1929.) — anbefaledes.

5. Andragende af 30te f. M. fra Vaskeriejer O. S. Johansen om Dispensation fra Bygningslovens § 21 for Matr.-Nr. 333 Bygr., paategnet Byg-

ningskommissionens Erklæring. (J. Nr. 436—1929.) — Anbefaledes med de af Bygningskommissionen foreskrevne Betingelser.

6. Regnskabet over Kommunens Indtægter og Udgifter i 1928—29 med Andragende fra forskellige Udvalg om Efterbevilling af Overskridelser paa forskellige Konti. (J. Nr. 437—1929.) — De stedfundne Overskridelser bevilgedes, og Regnskabet godkendtes. 2 Medlemmer stemte ikke.

7. Indstilling af 18de d. M. fra Kasse- og Regnskabsudvalget om Forøgelse af Natlygternes Antal til 95 Stk., hvilket vil medføre en Merudgift af 2,000 Kr. (J. Nr. 401—1929.) — Indstillingen tiltraadtes.

8. Andragende fra Beboerne ved Bryggerivej om Anbringelse af en Gadelygte. (J. Nr. 399—1929.) — Belysningsudvalgets Erklæring indhentedes.

9. I Anledning af et Andragende fra Snedkerm. H. Chr. Kofoed om Erstatning for Afstaaelse af 25 m<sup>2</sup> Grund fra Matr.-Nr. 1273 e til Udvidelse af Byledsgade indstiller Udvalget for Gader og Veje ved Paategning af 25 ds., at der ydes en Erstatning af 5 Kr. pr. m<sup>2</sup>. (J. Nr. 438—1929.) — Indstillingen tiltraadtes.

10. Belysningsudvalget fremsender med Skrivelse af 25de ds. Udkast til Kontrakt om Levering af Elektricitet til Allinge Elektricitetsselskab og indstiller, at Byraadet godkender Kontrakten og bygger Transformatorstation og en Højspændingsledning for et Beløb af 6,500 Kr. (J. Nr. 439—1929.) — Gik til 2den Behandling.

11. I Anledning af et Andragende af 25de ds. fra Firmaet Pedersen & Jørgensen om at faa leveret Elektricitet til en Transformatorstation i Rutsker indstiller Belysningsudvalget ved Paategning af 25de ds., at det ansøgte bevilges. (J. Nr. 440—1929.) — Indstillingen tiltraadtes.

12. Aldersrenteutvalget indstiller i Skrivelse af 26de ds., at der til Aldersrentenydere i den kommende Vinter sælges 5 hl Gasværkskoks til en Pris af 5 Kr. inkl. Kørsel. (J. Nr. 441—1929.) — Bevilgedes.

13. Andragende fra Marie Andreasen om Tilladelse til at overvære den praktiske Undervisning i Kommuneskolen, paategnet Overlærerens og Skolekommissionens Anbefaling. (J. Nr. 397—1929.) — Tilstilledes Skoledirektionen til Godkendelse.

14. Overlæreren fremsender med Skolekommissionens Paategning Undervisningsplan for den kommunale Efterskole til Godkendelse. (J. Nr. 442—1929.) — Tilstilledes Skoledirektionen til Godkendelse.

15. Udvalget for Gader og Veje indstiller i Skrivelse af 25de ds., at der bevilges et Beløb paa indtil 500 Kr. til Dækning af Udgifter ved Planlægning af Byggelinier ved Gader og Veje. (J. Nr. 443—1929.) — Bevilgedes.

16. Det vedtoges at afholde Valg til Ligningskommissionen den 29de November. (J. Nr. 444—1929.)

17. Andragende fra Grundejere ved Søndre Landevej om at faa ind-

lagt Gas og Vand til deres Havelodder og Huse. (J. Nr. 445—1929.) — Belysnings- og Vandværksudvalgets Erklæring indhentes.

18. Andragende fra Arbejdernes Oplysningsforbund om et Tilskud paa 50 Øre pr. Undervisningstime til et Undervisningskursus i Vinterens Løb. (J. Nr. 418—1929.) — Bevilgedes.

19. Indstilling fra Enkebørnsudvalget om Understøttelse til 3 Enkebørn. (J. Nr. 111—1929.) — Tiltraadtes.

20. Indstilling fra Aldersrenteudvalget angaaende 6 Begæringer om Aldersrente. (J. Nr. 21—1929.) — Tiltraadtes.

### Mødet den 11te November 1929.

1. Til Efterretning fremlagdes:

- a. Indenrigsministeriets Skrivelse af 9de ds., hvorved meddeles Samtykke til, at der erhverves et Areal af Matr.-Nr. 1273 e Bygr. til Udvidelse af Byledsgade for et Beløb af 125 Kr., der kan afholdes af Grundfonden. (J. Nr. 438—1929.)
- b. Indenrigsministeriets Skrivelse af 9de ds., hvorved meddeles Samtykke til, at der erhverves et Areal af Matr.-Nr. 701 c Bygr. til Udvidelse af Byledsgade og Lille Madsegade, mod at det Ejendommen paahvilende Tilskud til Byledsgades Brolægning nedsættes fra 2,437 Kr. 88 Øre til 1,500 Kr. (J. Nr. 450—1929.)
- c. Skrivelse af 6te ds. fra Overlæreren, hvorved meddeles, at Herman Wolffsen er antaget som Lærerelev ved Kommuneskolen fra den 1ste ds. (J. Nr. 455—1929.)
- d. Havnefogedens Indberetning om Trafikken paa Rønne Havn i Oktober Maaned. (J. Nr. 73—1929.)

2. Indstilling af 7de ds. fra Ligningskommissionen angaaende 3 Andragender om Nedsættelse eller Eftergivelse af Kommuneskat. (J. Nr. 56—1929.) — Tilstilledes Kasse- og Regnskabsudvalget.

3. Ligningskommissionens Fortegnelse over de ved 3die Tillægsligning paalignede personlige Kommuneskatter og Menighedsafgift. (J. Nr. 240—1929.) — Tilstilledes Kasse- og Regnskabsudvalget.

4. I Anledning af et Andragende fra Dansk-Engelsk Benzin Co. om Tilladelse til at etablere et Tankanlæg for Solarolie paa Havnens Grund, indstiller Havneudvalget ved Paategning af 8de ds., at der meddeles Tilladelse til Anlægget paa Søndre Baadehavns Grund. (J. Nr. 327—1929.) — Indstillingen tiltraadtes.

5. Nexø Havneudvalg fremsender Forslag til Overenskomst om Fordeling af Bropenge for Smør, saaledes at der tilfalder hver af de bornholmske Havne Bropenge for Smørret fra de Mejerier, som tidligere er udført over de respektive Havne.

Havneudvalget meddeler i Skrivelse af 8de ds., at 2 af Udvalgets Medlemmer har stemt imod Forslaget og kun 1 for dette, medens 4 har undladt at stemme. (J. Nr. 418—1929.) — Udsattes til næste Møde.

6. Bornholms Amts Kommunikation af Indenrigsministeriets Skrivelse af 8de f. M., hvori Byraadet anmodes om ved Forhandling med Skatteraadet at søge Mulighed for at medtage Statsskatten i den 10 Terminers Skatteindbetaling.

Kasse- og Regnskabsudvalget fremsender med Skrivelse af 8de ds. en Skrivelse fra Skatteraadet, hvorved dette meddeler, at det ikke kan aflevere Statsskattelisten saa tidlig, at Statsskatten kan medtages ved Skattebetalingen i Maj Maaned, hvorfor Udvalget indstiller, at Byraadet anmoder Ministeriet om at stadfæste det indsendte Udkast til en Ændring af Skattevedtægten uden Hensyn til Opkrævning af Statsskatten. (J. Nr. 67—1929.) — Det vedtoges at anmode Ministeriet om at fratage Kravet om at medtage Statsskatten i Opkrævningen i de 10 Terminer og at approbere det indsendte Udkast til en ny Skattevedtægt.

7. I Anledning af en Cirkulæreskrivelse af 31te f. M. fra Købstadforeningen, hvorved meddeles, at der paa Grund af Indførelsen af et ensartet Regnskabsystem for samtlige Købstæder vil blive afholdt et Regnskabskursus i København i Dagene fra 21de—23de ds., indstiller Kasse- og Regnskabsudvalget, at der bevilges Fuldmægtig Sommer Dækning af Rejseudgifter og sædvanlige Diæter, for at han kan deltage i Kursuset. (J. Nr. 431—1929.) — Indstillingen tiltraadtes.

8. Andragende af 7de ds. fra Smedemester E. Larsen om Autorisation som Gas- og Vandmester. (J. Nr. 453—1929.) — Autorisation meddeltes Andrageren.

9. I Anledning af et Andragende fra Radioklubberne om, at Elektricitetsværket anskaffer et Antal Støjdæmpere til at paasætte Motorer, indstiller Belysningsudvalget, at der bevilges 200 Kr. til Anskaffelse af saadanne Støjdæmpere. (J. Nr. 470—1929.) — Bevilgedes.

10. 2den Behandling af Belysningsudvalgets i forrige Møde under Nr. 10 forelagte Indstilling om Godkendelse af et Udkast til Kontrakt med Allinge Elektricitetsselskab om Levering af Elektricitet.

I Forbindelse hermed fremsender Belysningsudvalget et fra Installatør P. Larsen indhentet Tilbud paa Bygning af et Stykke Højspændingsledning og af et Transformator-taarn, lydende paa 6,000 Kr., og indstiller, at Tilbudet antages. (J. Nr. 439—1929.) — Kontraktudkastet godkendtes, og Installatør Larsens Tilbud antoges. (Findes trykt i Tillægget.)

11. Udvalget for Gader og Veje fremsender med Skrivelse af 25de f. M. Vurderingsforretning, hvorefter det Areal af Matr.-Nr. 1375, der ønskes erhvervet til Udvidelse af Pingels Allé er vurderet til 1,039 Kr. og indstiller, at der forlanges et nyt Skøn. (J. Nr. 446—1929.) — Det vedtoges at begære et nyt Skøn foretaget.

12. Til det nye Fyr paa Vestre Mole var der indkommet følgende Tilbud paa Levering af Granitsten og Gesimskonsoller:

P. H. Andersen . . . 3,985 Kr. » Ø. og 850 Kr.

Brødr. Andersen . . . 3,213 — 70 — » 920 —

P. Andersen . . . . 3,550 — » — » 1,156 —

De forenede Granitbrud 4,040 — » — og 1,530 —

(J. Nr. 40—1929.) — Brødr. Andersens Tilbud antoges.

13. Købmand P. Jessen tilbyder i Skrivelse af 9de ds. at realisere Rønne Fajancefabriks Lager for en Pris af 50 % af Bruttoværdien. (J. Nr. 456—1929.) — Kasse- og Regnskabsudvalget bemyndigedes til at afgøre Sagen.

### Mødet den 25de November 1929.

1. Til Efterretning fremlagdes:
  - a. Landbrugsministeriets Skrivelse af 14de ds., hvorved meddeles Salgstilladelse for Matr.-Nr. 155 Markj. (J. Nr. 386—1929.)
  - b. Undervisningsministeriets Skrivelse af 18de ds. med Godkendelse af Undervisningsplan for den kommunale Efterskole. (J. Nr. 442—1929.)
  - c. Skrivelse af 14de ds. fra Aarslisteudvalget for Bornholmske Nævningekreds, hvorved meddeles, at Præsidenten for Østre Landsret har ansat Tiden for Afholdelse af Ting til Domsbehandling af Sager, i hvilke Nævninger skal medvirke, paa Rønne Tinghus den 11te Marts 1930. (J. Nr. 191—1929.)
  - d. Skrivelse af 15de ds. fra Bornholms vestre Skoledirektion, hvorved meddeles, at Undervisningsministeriet den 16de f. M. har fastsat, at Lærer Einar Just Petersens Tjenesteaider bliver at regne fra 1ste August 1926. (J. Nr. 317—1929.)
  - e. Invalideforsikringsraadets Kendelser af 16de ds., hvorefter Tagdækker Ove Frants Petersens Hustrus og Slagteriarbejder Hans Sjøbergs Enke Jenny Andrea Jørgine Sjøbergs Erhvervsevne er skønnet at være vedvarende nedsat til en Trediedel eller derunder. (J. Nr. 16—1929.)
  - f. Invalideforsikringsraadets Kendelse af 12te ds., hvorefter Arbmd. Niels Johs. Jensens Erhvervsevne er skønnet at være forbigaaende nedsat til en Trediedel. (J. Nr. 16—1929.)
  - g. Købstadforeningens Cirkulæreskrivelse af 14de ds., hvorved meddeles, at der vil blive afholdt Repræsentantmøde i Løbet af Januar n. A: (J. Nr. 481—1929.)
  - h. Valgbestyrelsen fremsender den til Ligningskommissionsvalget indkomne Kandidatliste med Bemærkning, at de paa Listen opførte 15 Personer vil blive valgt uden Afstemning, da der kun er indkommet den ene Kandidatliste. (J. Nr. 444—1929.)
  - i. Det statistiske Departements Opgørelse over Detailpriser i Oktober 1929. (J. Nr. 44—1929.)

2. Borgmesteren meddeler, at han han havde indsendt til Landbrugsministeriet Andragender om Approbation paa Udstykning af Matr.-Nr. 20 ab, 47 c og 269 t af Markj. med Byraadets Anbefaling. (J. Nr. 462 og 465—1929.) — Tiltraadtes.

3. I Anledning af et Andragende fra Hus- og Grundejere bagved det offentlige Slagtehus om at faa lagt Kloak ud til deres ny opførte Huse samt anlagt en bedre Vej indstiller Udvalget for Gader og Veje i Skrivelse af 22de ds., at Arbejdet udføres paa Betingelse af, at samtlige de paagældende Ejere forinden Arbejdet paabegyndes indbetaler som Tilskud 50 Kr. pr. 1. m af deres Ejendommens Facade til den paatænkte Vej.

I Forbindelse hermed forelaa et Andragende om Tilladelse til at opføre 2 Beboelseshuse paa Matr.-Nr. 47 c Markj. (J. Nr. 515—1929). — Kasse- og Regnskabsudvalgets Erklæring indhentes.

4. I Anledning af et Andragende fra Bademester Karl Ipsen om Istand sættelse af Stensætningen langs Kapelvej for at hindre Udskridning i hans Ejendom og om Opsætning af et Hegn indstiller Udvalget for Gader og Veje i Skrivelse af 22de ds., at Kommunen udfører de nævnte Arbejder paa Betingelse af, at Andrageren yder et Tilskud af  $\frac{1}{4}$  af Udgifterne til Hegnet, der vil andrage 250 Kr. (J. Nr. 480—1929.) — Indstillingen tiltraadtes.

5. Landbrugsministeriets Cirkulære af 1ste ds. om Tilvejebringelse af Oplysninger om Resultatet af Aarets Høst. (J. Nr. 479—1929. — Fhv. Fatiggaaardsbestyrer Kjøller anmodedes om at indhente Oplysningerne.

6. Indstilling af D. D. fra Udvalget for det offentlige Slagtehus, at Slagtehuset indmeldes i de offentlige kommunale Slagtehuses Sammenslutning, hvis Medlemsbidrag er 3 Kr. pr. 1000 Indbyggere. (J. Nr. 468—1929.) — Vedtoges med 13 Stemmer mod 2 at indmelde Slagtehuset i Sammenslutningen.

7. Politimesteren i Rønne fremsender med Paategning af 21de ds. de i Anledning af den Arbejdsmand Carl Andersens 2 Børn ved Eksplosion overgaaede Beskadigelse optagne Rapporter. (J. Nr. 342—1929.) — Udvalget for Gader og Veje anmodedes om at forhandle med Børnenes Fader.

8. Andragende fra Byens Præster om, at der i Lighed med tidligere Aar maa blive opsat et Juletræ paa Torvet og leveret gratis Elektricitet til Træet. (J. Nr. 482—1929.) — Bevilgedes.

9. Politimesteren fremsender med Skrivelse af 15de ds. til Erklæring et Andragende fra Restauratør Sjøberg om Godkendelse af nye Beværtningslokaler i Ejendommen Tornegade Nr. 3. (J. Nr. 504—1929.) — Andragendet anbefaledes paa de af Sundhedskommissionen stillede Betingelser.

10. Andragende fra Husbestyrerinde Eljena Petersen f. Åkesdotter om dansk Indfødsret. (J. Nr. 113—1929.) — Anbefaledes.

11. Indstilling af 20de ds. fra Enkebørnsudvalget angaaende et Andragende om Understøttelse. (J. Nr. 202—1929.) — Tiltraadtes.

12. Indstilling af 20de ds. fra Aldersrenteudvalget angaaende 4 Begæringer om Aldersrente. (J. Nr. 21—1929.) — Tiltraadtes.

### Mødet den 9de December 1929.

1. Til Efterretning fremlagdes:

- a. Landbrugsministeriets Skrivelse af 2den ds. med Approbation paa Udstykning af Matr.-Nr. 737 a Bygr. (J. Nr. 338—1929.)
- b. Landbrugsministeriets Skrivelse af 3die ds., hvorved meddeles Approbation paa Udstykning af Matr.-Nr. 15 b, 47 c, 113 a, 306 k og 320 a Markj. (J. Nr. 384, 387, 336 og 335—1929.)
- c. Skrivelse af 12te f. M. fra Ministeriet for offentlige Arbejder, hvorved meddeles Samtykke til, at der for Havnens Regning lægges en Kloak over Sydhavnens Terræn for 8,000 Kr. (J. Nr. 311—1929.)
- d. Skrivelse af 26de f. M. fra Ministeriet for offentlige Arbejder, hvorved meddeles Samtykke til, at der tilbagebetales A/S »International Harvester Company« de for en Lastvogn betalte Bropenge. (J. Nr. 357—1929.)
- e. Bornholms Amts Skrivelse af 29de f. M. om Størelsen af Normalbidraget til Børn for Tidsrummet fra 1ste Juli 1930 til 30te Juni 1931. (J. Nr. 477—1929.)
- f. Socialministeriets Skrivelse af 30te f. M., hvorefter der er meddelt Samtykke til, at der ydes Enke Kristine Petrea Kofoed Aldersrente efter Reglerne for 65-aarige. (J. Nr. 3—1929.)
- g. Justitsministeriets Cirkulære af 20de f. M., hvorefter Afmærkninger i Anledning af Vejspærringer skal ske ved Lygter med ufarvede Glas. (J. Nr. 475—1929.)

2. Den i Mødet den 11te f. M. under Nr. 5 forelagte Skrivelse af 9de s. M. fra Havneudvalget angaaende Overenskomst om Fordeling mellem de bornholmske Havne af Bropenge for hele den bornholmske Smørekspert til København og Tyskland. (J. Nr. 418—1929.) — Det vedtoges med 10 Stemmer mod 2 ikke at tiltræde Overenskomsten.

3. Indstilling af 4de ds. fra Belysningsudvalget om at indrette Destillationsanlæg paa Gasværket for at kunne destillere Tjære til Brug for Amtsvejvæsenet. Udgiften vil andrage ca. 8,000 Kr.

Der forelaa Udkast til Kontrakt med Amtsvejvæsenet om at aftage Tjære i 10 Aar. (J. Nr. 493—1929.) — Indstillingen tiltraadtes enstemmig.

4. Belysningsudvalget indstiller i Skrivelse af 4de ds., at der paa Grund af det stigende Gasforbrug anskaffes en ny Gasbeholder, der kan rumme 2600 m<sup>3</sup>, til Afløsning af den søndre Gasbeholder, der rummer 1300 m<sup>3</sup>. Udgifterne vil andrage ca. 44,000 Kr., som Kasse- og Regnskabsudvalget indstiller afholdes af Laan. (J. Nr. 492—1929.) — Indstillingen tiltraadtes enstemmig.

5. I Anledning af et Andragende fra Beboere ved Bryggervej om at faa en Gadelygte anbragt ved Vejen indstiller Belysningsudvalget ved Paa-



tegning af 27de f. M., at det ansøgte ikke bevilges. (J. Nr. 399—1929.) — Det ansøgte kan for Tiden ikke bevilges.

6. Udvalget for Gader og Veje indstiller i Skrivelse af 2den ds., at den i Overenskomsten med Arbejdsmændenes Fagforening indførte Bestemmelse om, at Betalingen for Kloakledninger beregnes til Rørløb forandres til Rørbund. (J. Nr. 510—1929.) — Den foreslaæede Rettelse vedtoges.

7. Andragende fra Odd Fellow Loge Nr. 44 »Burgundarholm« om Fritagelse for Forlystelsesskat af en Koncert i Rønne Kirke til Fordel for Byens trængende. (J. Nr. 478—1929.) — Den Kommunen tilkommende Del af Afgiften eftergaves.

8. I Anledning af et Andragende fra Hjælpekassens Bestyrelse om yderligere Bevilling indstiller Kasse- og Regnskabsudvalget ved Paategning af 7de ds., at der for den tilbageværende Del af Regnskabsaaret udover det paa Budgettet opførte Beløb paa 80,000 Kr. yderligere bevilges 40,000 Kr., hvorunder er indbefattet Bidrag til Juleuddelingen, samt at der bevilges et Beløb paa 4,000 Kr. til Børnebespisning i Januar Kvartal n. A. (J. Nr. 494—1929.) — Vedtoges enstemmig ved eneste Behandling.

9. Kasse- og Regnskabsudvalget meddeler i Skrivelse af 7de ds., at det har forhandlet med Amdtsraadets Udvalg for Sygehuset om et Tilskud af Kommunens Kasse til Amtssygehusets Udvidelse, men at det ikke kan anbefale Byraadet at bevilge et saadant Tilskud. (J. Nr. 192—1929.) — Det vedtoges ikke at yde noget Tilskud.

10. Skolekommissionen fremsender med Paategning af 5te ds. en Skrivelse fra Overlæreren om Godkendelse af, at Frk. Andreasen antages som Vikar for Lærerinde Frk. Engell under dennes Sygdom. (J. Nr. 486—1929.) — Tilstilledes Skoledirektionen.

11. I Anledning af det i forrige Møde under Nr. 3 forelagte Andragende fra Grund- og Husejere øst for det offentlige Slagtehus om at faa ført Kloak ud til de der ny opførte Huse samt anlagt en bedre Vej indstiller Udvalget for Gader og Veje i Skrivelse af 22de f. M., at det ansøgte bevilges paa Betingelse af, at samtlige Ejere af Grunde, der støder op til Vejen, forinden Arbejdet paabegyndes, indbetaler til Kommunens Kasse 50 Kr. pr. l. m Facade. Kasse- og Regnskabsudvalget indstiller ved Paategning af 7de ds., at Spørgsmaalet om Vejanlægget udsættes til Budgetbehandlingen, og at der indhentes Belysningsudvalgets Erklæring med Hensyn til Lægning af Gasledning. (J. Nr. 515—1929.) — Kasse- og Regnskabsudvalgets Indstilling tiltraadtes.

12. Fhv. Fattiggaardsbestyrer Kjøller fremsender i Henhold til den til ham derom rettede Anmodning Oplysninger om Udbyttet af Aarets Høst her i Kommunen. (J. Nr. 479—1929.) — Tilstilledes Det statistiske Departément.

13. Kasse- og Regnskabsudvalget indstiller i Skrivelse af 7de ds., at

Kommunen for at skaffe Husly til en husvild Familie køber Ejendommen Matr.-Nr. 370 Lille Madsegade Nr. 4 for en Købesum af 7,250 Kr. Den i Ejendommen værende Lejlighed er overladt en Familie, medens den øvrige Del af Ejendommen, der har været benyttet som Smedie, foreslaas indrettet til en Lejlighed efter et af Bygningsinspektøren udarbejdet Forslag (J. Nr. 491—1929.) — Indstillingen tiltraadtes.

14. Indstilling af 15de ds. fra Enkebørnsudvalget angaaende 2 Begæring om Understøttelse. (J. Nr. 202—1929.) — Tiltraadtes.

15. Det vedtoges at afholde næste ordinære Møde den 6te Januar 1930 og derefter som hidtil hveranden Mandag. (J. Nr. 516—1929.)

### Mødet den 6te Januar 1930.

1. Til Efterretning fremlagdes:

- a. Landbrugsministeriets Skrivelse af 20de f. M. med Approbation paa Sammenlægning af Matr.-Nr. 1240 a, 1241 b, 1245 c, 1264 b, 1265 og 1266 b Bygr. under Matr.-Nr. 1240 a, hvorfra derefter er udstykket Matr.-Nr. 1240 a og 1241 a Bygr. (J. Nr. 155—1929.)
- b. Landbrugsministeriets Skrivelse af 27de f. M. med Approbation paa Matr.-Nr. 1273 e Bygr. (J. Nr. 334—1929.)
- c. Landbrugsministeriets Skrivelse af 18de f. M. med Approbation paa Forandring af Hartkornet for Matr.-Nr. 1301 a og 1301 c Bygr. (J. Nr. 337—1929.)
- d. Landbrugsministeriets Skrivelse af 7de f. M. med Approbation paa Afgivelsen af 14 m<sup>2</sup> fra Matr.-Nr. 552 a til Udvidelse af Nørregade. (J. Nr. 505—1929.)
- e. Justitsministeriets Skrivelse af 12te f. M. med Godkendelse af Lokalér i Matr.-Nr. 923 b Bygr. til Beværtningsbrug. (J. Nr. 504—1929.)
- f. Indenrigsministeriets Skrivelse af 11te f. M., hvorved godkendes, at Kommunen har erhvervet Ejendommen Matr.-Nr. 1106 a Bygr. for 46,000 Kr., og at Kommunen har overtaget 1ste Prioritet til Sparekassen og 2den Prioritet til Professor M. Bidstrups Enke tilsammen 38,221 Kr. 13 Øre og Restbeløbet 7,778 Kr. 87 Øre afholdes af det optagne Dollarlaan. (J. Nr. 425—1929.)
- g. Indenrigsministeriets Skrivelse af 19de f. M. med Godkendelse af Købet af Matr.-Nr. 370 af Bygr. for en Købesum af 7,250 Kr. og af Kommunens Overtagelse af Prioritetsgælden paa 2,475 Kr. (J. Nr. 491—1929.)
- h. Indenrigsministeriets Skrivelse af 27de f. M., hvorefter 2den Rate af Statstilskuddet i Henhold til Lov af 15de Maj 1903 § 31 vil blive anvist til Udbetaling med 3,727 Kr. 50 Øre. (J. Nr. 339—1929.)

- i. Bornholms vestre Skoledirektions Skrivelse af 16de f. M., hvorved approberes, at hospiterende Lærerinde ved Skolen Frk. Andreasen vikarierer under Lærerpersonalets Sygdom p. t. for Frk. Engell. (J. Nr. 489—1929.)
- k. Invalideforsikringsraadets Skrivelse af 27de ds., hvorved Fyrbøder Alfred Martin Clausens Erhvervsevne er skønnet at være forbigaaende nedsat til en Trediedel. (J. Nr. 16—1929.)
- l. Det fra Det statistiske Departement modtagne Spørgeskema angaaende Byggevirksomheden i Aaret 1929. (J. Nr. 490—1929.)
- m. Indberetning om Detailpriser i Januar. (J. Nr. 15—1930.)
- n. Indenrigsministeriets Cirkulære af 20de f. M. angaaende Lov af 20de s. M. vedrørende Grundforbedringsarbejder. (J. Nr. 500—1929.)
- o. Socialministeriets Cirkulære af 14de f. M. angaaende Statens Overtagelse af Udgiften ved Kur og Pleje af danske Søfolk, der paa Grund af Tuberkulose har maattet fratræde deres Tjeneste, for det Tidsrum, hvori Rederiet i Henhold til Sømandsloven i andre Sygdomstilfælde skulde have afholdt Udgifterne. (J. Nr. 501—1929.)

2. Ligningskommissionens Indstilling af 16de f. M. angaaende 8 Andragender om Eftergivelse eller Nedsættelse af personlige Kommuneskatter. (J. Nr. 56—1929.) — Indstillingen tiltraadtes.

3. Andragende fra Kolonihaveforeningen om Støtte til Foreningens Formaal ved at udsætte Præmier for de bedst vedligeholdte Haver. (J. Nr. 498—1929.) — Kasse- og Regnskabsudvalgets Erklæring indhentedes.

4. Kasse- og Regnskabsudvalget indstiller i Skrivelse af 13de f. M., at der til Byraadsmedlemmer og kommunale Funktionærer, der foretager Rejser i Kommunens Tjeneste ydes fri Rejse efter Regning samt 18 Kr. pr. Dag i Diæter, hvorhos der ydes Byraadsmedlemmer for tabt Arbejds-løn 12 Kr. pr. Dag: (J. Nr. 513—1929.) — Vedtoges med 15 Stemmer, ingen stemte imod.

5. Skoleudvalget indstiller i Skrivelse af 28de f. M., at der meddeles Skolepedel J. Hansen ved Vestre Skole Tilladelse til at fraflytte den ham anviste Lejlighed paa Skolen og tage Ophold i Klokkegade. (J. Nr. 512—1929.) — Indstillingen tiltraadtes.

6. Belysningsudvalget indstiller i Skrivelse af 4de ds., at Byen deles i 2 Dele, der hver faar en Reservelygtetænder, der slukker Natlygterne, samt at der tillægges hver af de til dette Arbejde ansatte en Løn af 550 Kr. regnet fra 1ste Februar d. A. (J. Nr. 14—1930.) — Indstillingen tiltraadtes.

7. Belysningsudvalget indstiller i Skrivelse af 4de ds., at der for at fremme Forbruget af Elektricitet ved Transformatorstationerne (dog ikke Poulsker Elektricitetsværk) ydes Forbrugere af Motorelektricitet følgende Rabat:

25 %	for	Forbruget	over	40	K. W. T.	pr.	Hestekraft
40 %	»	—	—	80	—	»	—

dog saaledes at Rabatten nedsættes eller forhøjes til det nærmest liggende Tal: (J. Nr. 18—1930.) — Indstillingen tiltraadtes.

8. Belysningsudvalget indstiller i Skrivelse af 4de ds., at der meddeles Smed A. Andersen, der har været beskæftiget paa Gasværket i 7 Aar fast Ansættelse som Smed paa Gasværket fra 1ste April d. A. at regne. (J. Nr. 16—1930.) — Indstillingen tiltraadtes.

9. Andragende fra Beboere ved Bryggervej om at faa anbragt en elektrisk Lygte ved Byaaen. (J. Nr. 399—1929.) — Belysningsudvalgets Erklæring indhentes.

10. Belysningsudvalget indstiller i Skrivelse af 4de ds., at der i Henhold til et derom fremkommet Andragende fra Hus- og Grundejere øst for det offentlige Slagtehus trækkes elektriske Ledninger til disse Ejendomme. Udgiften derved samt for Stikledninger og Maalere vil andrage ca. 1,100 Kr. (J. Nr. 13—1930.) — Belysningsudvalgets Indstilling tiltraadtes.

11. Bornholms Amt anmoder i Skrivelse af 16de f. M. om Byraadets Erklæring over et Andragende fra Poul Rasch til Amdsraadet om Koncession paa Omnibuskørsel i Rønne og Omegn. (J. Nr. 302—1929.) — Vedtoges at anbefale Andragendet.

12. Indstilling af 4de ds. fra Udvalget for Højskoleophold om Tilskud til 4 arbejdsløses Ophold paa Højskole fra 7de ds. til 1ste April d. A. (J. Nr. 12—1930.) — Indstillingen tiltraadtes.

13. I Anledning af et derom indkommet Andragende fra Snedker Hans Oluf Jensen indstiller Udvalget for Gader og Veje, at det Tilskud, der er paalagt Ejendommen Matr.-Nr. 381 a paa Hjørnet af Østervoldgade og Lille Madsegade til Østervoldgades Brolægning, nedsættes med Halvdelen til 288 Kr. 14 Øre. (J. Nr. 496—1929.) — Indstillingen vedtoges.

14. I Anledning af en Byggesag, hvorved Urmager Lindberg anmoder om Tilladelse til at anbringe Butiksvindue og Dør i Facaden paa Matr.-Nr. 781, St. Torvegade 37, indstiller Udvalget for Gader og Veje, at der kræves en Tilbagerykning af Bygningens Facade til en Linie, der er i Flugt med Facaden til Naboejendommen mod Nord, Matr.-Nr. 780. (J. Nr. 517—1929.) — Vedtoges at kræve Tilbagerykning som af Udvalget foreslaet.

15. Andragende af 28de f. M. fra Repræsentant P. C. Pedersen om et Laan paa 1,500 Kr. med Prioritet i Ejendommen Matr.-Nr. 1232 i Byledsgade næstefter 5,000 Kr. af Sparekassen og 2,500 Kr. af Hypotekforeningen. (J. Nr. 499—1929.) — Kunde ikke bevilges.

16. Andragende fra Restauratør Johs. Pedersen om Fornyelse af den ham til 1ste ds. tilstaaede Bevilling til i Ejendommen Matr.-Nr. 915 a Bygr. at drive Beværtning med Ret til Udskænkning af stærke Drikke, paategnet Bevillingsnævnets Anbefaling. (J. Nr. 518—1929.) — Andragendet anbefaledes.

17. Indstilling af 4de ds. fra Legatudvalget angaaende Uddeling af ledige Legatportioner af 9 forskellige Legater. (J. Nr. 17—1930.) — Tiltraadtes.

18. Indstilling af 19de f. M. fra Aldersrenteudvalget angaaende 7 Bøegøringer om Aldersrente. (J. Nr. 21—1930.) — Tiltraadtes.

19. Bygningsinspektøren fremsender de 4 indkomne Tilbud paa Indretning af en Lejlighed i Kommunens Ejendom Matr.-Nr. 370, Lille Madsegade 4 nemlig:

Snedkermester H. P. Due . . .	4,205 Kr.
Bygmester Karl Reker . . .	4,200 —
Murermester Janus Kofoed . .	4,120 —
— A. M. Lau . . .	3,760 —

(J. Nr. 19—1930.) — Murermester A. M. Lau's Tilbud antoges.

### Mødet den 20de Januar 1930.

1, Til Efterretning fremlagdes:

- a. Landbrugsministeriets Skrivelse af 10de ds., hvorved meddeles Salgstilladelse for Matr.-Nr. 1300 a og 1301 c Bygr. (J. Nr. 337—1929.)
- b. Landbrugsministeriets Skrivelse af 16de ds., hvorved approberes, at Matr.-Nr. 1249 Bygr. udgaar af Matrikullen. (J. Nr. 450—1929.)
- c. Arbejderforsikringsraadets Skrivelse af 16de ds., hvorefter der tilkommer Arbejdsmand Emil Peter Christiansen en Invaliditetserstatning af 893 Kr. (J. Nr. 62—1929.)
- d. Havnefogedens Indberetning om Trafikken paa Rønne Havn i December Maaned og i Aaret 1929—30. (J. Nr. 73—1929.)
- e. Bornholms Amts Skrivelse af 7de ds. om Indbetaling af Kommunens Andel i Udgifterne til Vurderingsmændene i Henhold til § 13 i Lov af 7de August 1922. (J. Nr. 507—1929.)
- f. Opgørelse over Folketallet i Rønne efter Folkeregisterets Noteringer. (J. Nr. 46—1930.)
- g. Invalideforsikringsraadets Skrivelse af 14de ds., hvorefter Kontorassistent Gerda Christine Andrea Larsens Erhvervsevne er skønnet at være forbigaaende nedsat til en Tredjedel. (J. Nr. 55—1930.)
- h. Sammes Skrivelse af 18de ds., hvorefter Husmoder Anna Sofie Jensens Erhvervsevne ikke skønnes at være nedsat til en Tredjedel. (J. Nr. 55—1930.)

2. Ligningskommissionens Indstilling angaaende 11 Andragender om Eftergivelse eller Nedsættelse af Kommuneskat. (J. Nr. 81—1930.) — Indstillingen tiltraadtes.

3. Andragende af 14de ds. fra Landinspektør Kofoed om Approbation paa Udstykningen af Matr.-Nr. 36 a Markj. (J. Nr. 33—1930.) — anbefaledes.

4. Andragender fra Landinspektør Kofoed om Tilladelse til, at Chr. Sinius Jensen sælger Matr.-Nr. 1339 b Bygr. og Janus J. Kofoed sælger Matr.-Nr. 1563 Bygr. (J. Nr. 35 og 36—1930.) — anbefaledes.

5. I Anledning af et Andragende fra Beboerne i St. Torvegade om Forbedring af Belysningen paa Strækningen fra Rosengade til Magstræde eventuelt ved Anbringelse af flere elektriske Lamper indstiller Belysningsudvalget, at det forsøges med at sætte 6 Blus i de i Gaden værende 5 Gaslygter. (J. Nr. 45—1930.) — Indstillingen tiltraadtes.

6. I Anledning af et fornyet Andragende fra Beboerne ved Bryggervej om Vejens Belysning indstiller Belysningsudvalget, at der anbringes en elektrisk Lygte ved Byaaen. (J. Nr. 399—1929.) — Indstillingen tiltraadtes.

7. Belysningsudvalget fremsender med Skrivelse af 16de ds. Udkast til Kontrakt med Arbejdsmændenes Fagforening om Lygtetændernes Løn, der foreslaas forhøjet fra 1,600 Kr. til 1,700 Kr. til hver af de 5 Lygtetændere. (J. Nr. 82—1930.) — Kontraktudkastet tiltraadtes.

8. Undervisningsministeriets Cirkulæreskrivelser af 14de ds. angaaende Tilskud til kommunale eksamensberettigede Mellem- og Realskoler. (J. Nr. 60—1930.) — Tilstilledes Skoleudvalget.

9. Kasse- og Regnskabsudvalget indstiller i Skrivelse af 18de ds., at der for Kommunens Regning udføres Befæstning af Veje og Stier paa det sidste Vinter planerede Areal til Kirkegaardens Udvidelse, hvilket vil medføre en Udgift paa 3,000 Kr., der foreslaas optaget paa Budgettet for 1930—31. (J. Nr. 39—1930.) — Indstillingen tiltraadtes.

10. Vandværksudvalget indstiller i Skrivelse af 18de ds., at der fastsættes følgende Afgift for Vand til Automobilvask:

12 Kr. aarlig for Personbiler,

4 — — » Lastvogne,

fra 1ste April 1930 at regne. (J. Nr. 40—1930.) — Vedtoges med 11 Stemmer mod 3. 3 Medlemmer stemte ikke.

11. Havneudvalget indstiller i Skrivelse af 18de ds., at der af det Tømmer, der optages ved Fjernelsen af Vestre Moles søndre Ende (Kongen) bygges Kister til Anbringelse i Fortsættelse af den paabegyndte Mole fra Sydhavnsarealet i vestlig Retning. Molen vil blive forlænget med 70 m og koste 40,000 Kr.

Et Mindretal indenfor Havneudvalget foreslaar, at Molen bygges fra Tværmolens nordre Ende i østlig Retning. (J. Nr. 83—1930.) — Havneudvalgsflertallets Forslag tiltraadtes med 11 Stemmer, ingen stemte imod.

12. I Anledning af et Andragende fra Rentier M. M. Kofoed om Nedsættelse af det hans Ejendom, Østervoldgade 3, paahvilende Tilskud til Gadens Brolægning indstiller Udvalget for Gader og Veje, at det ansøgte ikke bevilges. (J. Nr. 41—1930.) — Indstillingen tiltraadtes.

13. Andragende af 6te ds. fra Bornholms Kommandant om fortsat Bidrag til det tidligere militære Musikkorps for at give offentlig Musik paa Byens Grund. (J. Nr. 84—1930.) — Henlagdes til Budgetbehandlingen.

14. Andragende af 2den ds. fra Lærer S. P. Andersen om Afsked

med Pension paa Grund af Sygdom med Overlærerens og Skolekommissionens Anbefaling. (J. Nr. 56—1930.) — Det vedtoges under de foreliggende Omstændigheder at anbefale Andragendet til Bevilgelse.

15. Belysningsudvalget fremsender et Tilbud fra Skandinavisk Gasværks Kompagni paa Levering af en ny 8er Ovnbygning fra en Pris af 10,897 Kr. med bornholmsk Chamottemateriale og Armaturen fra Nordre Jernstøberi, men for 10,306 Kr., hvis Materialet maa leveres andet Steds fra. (J. Nr. 85—1930.) — Vedtoges at antage Tilbud paa 10,897 Kr.

16. Indstilling af 14de ds. fra Aldersrenteudvalget angaaende 3 Begæringer om Aldersrente. (J. Nr. 86—1930.) — Tiltraadtes.

### Mødet den 3dje Februar 1930.

1. Til Efterretning fremlagdes:

- a. Landbrugsministeriets Skrivelse af 25de f. M. med Approbation paa Udstykning af Matr.-Nr. 1729 a Bygr. og 269 t Markj. (J. Nr. 449 og 464—1929.)
- b. Landbrugsministeriets Skrivelse af 27de f. M. med Approbation paa Udstykningen af Matr.-Nr. 7 am og an, samt 5 b, p og 187 a Markj. og 20 ab Markj. (J. Nr. 435, 434 og 463—1929.)
- c. Skrivelse af 16de f. M. fra Kasse- og Regnskabsudvalget, hvorved meddeles, at Udvalget har optaget en Kassekredit i Københavns Handelsbank paa indtil 200,000 Kr. (J. Nr. 2—1930.)
- d. Skrivelse af 29de f. M. fra Statens Direktorat for Arbejdsanvisningen, hvormed er fremsendt Restbeløbet af Arbejdsløshedsfondens Tilskud til Understøttelse af arbejdsløse i Halvaaret til 30te September 1929 med 2,601 Kr. 21 Øre. (J. Nr. 22—1930.)
- e. Skrivelse af 31te f. M. fra Bornholms Amt, hvorved meddeles, at Kommunens Andel af Udgiften til hjemløse trængende i 1928—29 udgør 22,495 Kr. (J. Nr. 37—1930.)

2. Andragende af 31te f. M. fra Firma Chr. Bidstrup om Tilladelse til at opføre 2 Stk. Beboelseshuse paa Matr.-Nr. 442 b Bygr., idet der paa Ejendommen er tinglæst en Deklaration om, at der ikke paa Ejendommen maa indrettes Beboelseslejligheder. (J. Nr. 38—1928.) — Vedtoges at anbefale, at Deklarationen udslettes af Tingbogen.

3. Andragende fra Landinspektør Kofoed om Approbation paa Udstykning af Matr.-Nr. 467, 528 og 1758 c Bygr. (J. Nr. 87, 88 og 89—1930.) — Anbefaledes.

4. Skrivelse af 27de f. M. fra Københavns Stiftsøvrighed med Overslag for Rønne Kirke for 1930—31 til Erklæring. (J. Nr. 31—1930.) — Mod Overslaget havde Byrådet intet at erindre.

5. Indstilling af 31te f. M. fra Belysningsudvalget om, at Lønnen til

Reservelygtetænderne for Slukning af Natlygterne og Lygter, der brænder ved Gadearbejder, som i Mødet den 6te f. M. blev fastsat til 550 Kr., forhøjes til 620 Kr. til hver. (J. Nr. 14—1930.) — Indstillingen tiltraadtes.

6. Belysningsudvalget fremsender med Skrivelse af 27de f. M. Udkast til Kontrakt med Sandvig Elektricitetsselskab om Levering af Elektricitet til dette og indstiller, at Kontraktudkastet tiltrædes. (J. Nr. 28—1930.) — Tiltraadtes.

7. I Anledning af et Andragende fra Installatør Johs. E. Løvgren om Autorisation som Installatør for Saksebro Transformatorstation indstiller Belysningsudvalget ved Paategning af 27de f. M., at Autorisationen meddeles Andrageren. (J. Nr. 25—1930.) — Autorisationen meddeltes Hr. Løvgren som ansøgt, hvorhos der meddeltes Installatør Smidt i Aakirkeby ifølge et i Dag modtaget Andragende Autorisation som elektrisk Installatør for hele Vekselstrømsanlægget.

8. Fru Marie Samson anmoder i Skrivelse af 21de f. M. Byraadet om at opføre en Pavillon ved Onsbæk, som Andragerinden i saa Fald er villig til at leje. (J. Nr. 3—1930.) — Skovudvalgets Erklæring indhentedes.

9. Andragende af 31te December f. Å fra Gasværksarbejder A. Kr. Larsen om Afsked med Pension fra 1ste April d. A. at regne med Indstilling fra Belysningsudvalget om, at det ansøgte bevilges. (J. Nr. 26—1930.) — Bevilgedes.

10. Andragende fra Lærerinde Maren Sofie Helslev til Undervisningsministeriet om Afsked fra 1ste April d. A. at regne til Byraadets Erklæring. (J. Nr. 20—1930.) — anbefaledes.

11. Andragende fra Lærerinde Jane Laurentine Kjøller til Undervisningsministeriet om Afsked fra 1ste April at regne til Byraadets Erklæring. (J. Nr. 21—1930.) — anbefaledes.

12. Andragende fra Arbejdsmand Carl Jul. Schou om Eftergivelse af Fattighjælp, der er ydet ham som Underholdsbidrag til et Barn af tidligere Ægteskab. (J. Nr. 53—1930.) — Eftergaves.

13. Andragende fra Søfyrbøder Johannes Andreas Olsson om Indfødsret. (J. Nr. 43—1930.) — anbefaledes.

14. Cirkulæreskrivelse af 23de f. M. fra Købstadkommunernes Laaneforening angaaende Optagelse af et Laan til Konvertering af Dollarslaanet af 1921 og eventuelt til andre Formaal. (J. Nr. 90—1930.) — Kasse- og Regnskabsudvalget bemyndigedes til at indsende Begæring om Deltagelse i det paatænkte nye Laan i det Omfang Udvalget maatte anse for nødvendigt.

15. Andragende fra Bygmester Anthon Køfoed om Tilladelse til at opføre 21 Stk. Beboelseshuse paa Parceller af Matr.-Nr. 47 og 48 Markj. (J. Nr. 13—1930.) — Erklæring af Gade- og Vejudvalget samt Kasse- og Regnskabsudvalget indhentedes.



16. Andragende fra Gæstgiver N. P. Kofoed om Dispensation fra Bygningsloven for Matr.-Nr. 551 Bygr. (J. Nr. 91—1930.) — Det vedtoges ikke at kræve Tilbagerykning.

### Mødet den 17de Februar 1930.

1. Til Efterretning fremlagdes:

- a. Indberetning om Trafikken paa Rønne Havn i Januar. (J. Nr. 48—1930.)
- b. Skattedepartementets Skrivelse af 13de ds., hvorved Kapitalarveafgiften af Agent Mogens Christiansens Legat i Anledning af en ved Testamente indsat Rentenyderskes Død er nedsat til 6 %. (J. Nr. 92—1930.)
- c. Skrivelse af 7de ds. fra Ministeriet for offentlige Arbejder med Landbrugsministeriets Bekendtgørelse af 29de f.M. angaaende Forbud mod Indførsel af levende klovbærende Dyr fra Norge. (J. Nr. 49—1930.)
- d. Indenrigsministeriets Skrivelse af 15de f.M. med Dispensation fra § 21 i Bygningsloven for Matr.-Nr. 333 Bygr. (J. Nr. 436—1930.)

2. Ligningskommissionens Fortegnelse over de ved 4de Tillægsligning paalignede Skatter. (J. Nr. 93—1930.) — Tilstillede Kasse- og Regnskabsudvalget.

3. I Anledning af en Skrivelse af 4de ds. fra Bygningsinspektøren, hvori denne, foranlediget ved et Andragende om Tilladelse til Opførelse af 2 Huse paa Matr.-Nr. 687 a, Lille Madsegade, forespørger, om Kommunen ønsker at erhverve Ejendommen for at føre Marie Kofoedsvej igennem, indstiller Udvalget for Gader og Veje, at Kommunen ikke erhverver Ejendommen. (J. Nr. 94—1930.) — Indstillingen tiltraadtes.

4. I Anledning af et Andragende om Opførelse af 2 Stk. Huse paa Matr.-Nr. 1273 e ved Nordøstvej indstiller Udvalget for Gader og Veje, at der kræves en Tilbagerykning, hvorved der til Vejens Udvidelse afstaa ca. 40 m<sup>2</sup> og for dette Areal ydes en Erstatning af 4 Kr. 50 Øre pr. m<sup>2</sup>. (J. Nr. 95—1930.) — Indstillingen tiltraadtes.

5. Under Henvisning til den i Mødet den 6te f.M. under Nr. 14 tagne Beslutning om at kræve Tilbagerykning af Facademuren af Matr.-Nr. 781 Store Torvegade 37, indstiller Udvalget for Gader og Veje, at der ydes Ejeren en Erstatning af 650 Kr., hvorhos Kommunen sætter Fortovet i Stand. (J. Nr. 517—1929.) — Indstillingen tiltraadtes.

6. I Anledning af foreliggende Andragender om Tilladelse til at opføre Beboelseshuse paa Arealer øst for det offentlige Slagtehus indstiller Udvalget for Gader og Veje, at Byggetilladelse ikke gives, før Vej- og Kloak-anlæg er bragt i forskriftsmæssig Stand. (J. Nr. 13—1930.) — Indstillingen tiltraadtes.

7. Kasse- og Regnskabsudvalgets Forslag til Overslag over Kommunens Indtægter og Udgifter i Aaret 1930—31. (J. Nr. 54—1930.) — Gik til 2den Behandling.

8. Havneudvalget fremsender med Skrivelse af 14de ds. Søndre Baadehavns og Nørrekaas Baadehavns Overslag over Indtægter og Udgifter i Aaret 1930—31 og indstiller, at Overslagene godkendes. (J. Nr. 27—1930.) — Overslagene godkendtes.

9. Havneudvalget fremsender med Skrivelse af 14de ds. Forslag til Overslag over Rønne Havns Indtægter og Udgifter i 1930—31 til Byraadets Godkendelse. (J. Nr. 96—1930.) — Overslaget godkendtes.

10. Andragende fra Komitèen til Fregatten »Jylland«s Bevaring om et Tilskud. (J. Nr. 97—1930.) — Kasse- og Regnskabsudvalgets Erklæring indhentedes.

11. Aldersrenteudvalget indstiller i Skrivelse af 14de ds., at der bevilges Aldersrentenyderne yderligere 5 hl Gaskoks til en Pris af 1 Kr. pr. hl frit leveret. (J. Nr. 98—1930.) — Tiltraadtes.

12. Andragende af 3dje ds. fra Bornholms keramiske Fabrikantforening om Nedsættelse af Prisen for Ler fra Onsbæk. (J. Nr. 44—1930.) Skovudvalgets Erklæring indhentedes.

13. Politimesteren fremsender en Politirapport, hvorefter Ejeren af Østergade Nr. 41 besværer sig over, at der til Stådhed parkerer Motor-køretøjer udenfor hans Ejendom. (J. Nr. 99—1930.) — Vedtoges at meddele Politimesteren, at Byraadet ikke ønsker at give Tilladelse til, at Pladsen benyttes til Parkering.

14. Indstilling fra Aldersrenteudvalget angaaende 2 Begæring om Aldersrente. (J. Nr. 86—1930.) — Indstillingen tiltraadtes.

### Mødet den 3dje Marts 1930.

1. Til Efterretning fremlagdes:

- a. Landbrugsministeriets Skrivelse af 26de f. M. med Salgstilladelse for Matr.-Nr. 1563 Bygr. (J. Nr. 36—1930.)
- b. Bornholms Amts Skrivelse af 27de f. M., hvorefter der vil blive anvist Kommunen et Beløb af 6,827 Kr., der udgør Statskassens Resttilskud til Hjælpekasseudgifter i 1928—29. (J. Nr. 63—1930.)
- c. Socialministeriets Skrivelse af 18de f. M., hvorefter der vil blive anvist Kommunen et Statstilskud paa 11,875 Kr. til Bestridelse af Udgifter ved de i Vinteren 1927—28 til Afhjælpning af Arbejdsløsheden iværksatte Arbejder. (J. Nr. 17—1930.)
- d. Indenrigsministeriets Skrivelse af 22de f. M., hvorved meddeles Samtykke til, at Kommunen til Grusgrav erhverver 13300 m<sup>2</sup> af Matr.-Nr. 36 a og 35 c Markj. for 7,228 Kr., der kan afholdes af Laan. (J. Nr. 59—1930.)
- e. Bornholms vestre Skoledirektions Skrivelse af 28de f. M., hvorved meddeles, at Undervisningsministeriet den 26de s. M. har meddelt Søren Peter

Andersen og Lærerinde Jane Laurentine Kjøller Afsked fra henholdsvis 28de f. M. og 31te d. M. at regne. (J. Nr. 21—1930.)

f. Bornholms Amts Skrivelse af 22de f. M., hvormed fremsendes Kommunens Andel i Amtskommunefondens Renter for 1929—30 med 3,493 Kr. 68 Øre. (J. Nr. 58—1930.)

2. Andragende af 14de f. M. fra Landinspektør Kofoed om Approbation paa Udstykning af Matr.-Nr. 20 a Markj. med Indstilling om, at Andragendet kun anbefales paa Betingelse af, at der udlægges til Udvidelse af Vejen 4 m af Arealet langs Vejen. (J. Nr. 100—1930.) — Anbefaledes paa den af Udvalget foreslaaede Betingelse.

3. Indstilling af 20de f. M. fra Skolekommissionen om Godkendelse af, at Ejnar Th. Nielsen vikarierer i Lærer S. P. Andersens Embede. (J. Nr. 56—1930.) — Tilstilledes Skoledirektionen til Godkendelse.

4. Overlæreren indstiller i Skrivelse af 20de f. M., at der fra næste Skoleaar foretages den i Ministeriets Cirkulære af 25de Januar 1929 nævnte mindre Nedsættelse af Timetallet for de i Mellemskolen beskæftigede Lærerkrafter. (J. Nr. 60—1930.) — Tiltraadtes.

5. Bornholms Amt anmoder i Skrivelse af 19de f. M. Byraadet om at udnævne 2 Medlemmer til det af Ministeriet for offentlige Arbejder i Henhold til § 2 i Lov Nr. 28 af 1ste Februar 1930 om Færdslen ved Vejkrydsninger m. m. nedsatte Udvalg. (J. Nr. 57—1930.) — Valgt blev Formanden for Gade- og Vejudvalget Overbetjent Reker og Købmand M. Bidstrup.

6. Vandværksudvalget indstiller i Skrivelse af 20de f. M., at Afgiften for Vask af Personbiler nedsættes fra 12 Kr. til 10 Kr. (J. Nr. 40—1930.) — Tiltraadtes.

7. I Anledning af et Andragende fra A/S Det forenede Oliekompagni om Leje af et Areal paa Havnens Grund til Opførelse af en Benzintank indstiller Havneudvalget i Skrivelse af 1ste ds., at der udlejes Selskabet en Plads paa Arealet vest for Toldkammerbygningen for en aarlig Leje af 100 Kr. og med en Opsigelsesfrist paa 1 Aar. (J. Nr. 101—1930.) — Det vedtoges med 7 Stemmer mod 2 at udleje Arealet paa de anførte Vilkaar.

8. I Anledning af et Andragende fra A/S Hasle Klinker- og Chamottestensfabrik om Nedsættelse af Bropengene for Formsten af ildfast Materiale indstiller Havneudvalget i Skrivelse af 1ste ds., at der søges indført en Ændring i Havne- og Brotaksten for Femaaret 1930—35, saaledes at Formsten indsættes under § 22 A 8 efter »Mursten«, hvorved Afgiften vil blive nedsat fra 10 Øre til 2 Øre pr. 100 kg for udgaaende. (J. Nr. 6—1930.) — Indstilles til Ministeriet for offentlige Arbejder, at der foretages den foreslaaede Ændring i Havne- og Brotaksten.

9. I Henhold til Cirkulære af 14de December f. A. fra Ministeriet for offentlige Arbejder indstiller Udvalget for Gader og Veje i Skrivelse af 27de f. M., at der i de første 3 Aar udføres Gade- og Vejarbejder til et Beløb

af 141,000 Kr. (J. Nr. 62—1930.) — Udvalgets Indstilling tiltraadtes med 11 Stemmer mod 5.

10. Vandværksudvalget indstiller i Skrivelse af 20de f. M., at der for at forøge Vandtrykket i Byen opføres en Maskinbygning med Pumpeanlæg ved Siden af Rentvandbeholderen for en Sum af 34,000 Kr. (J. Nr. 1—1930.) — Gik til 2den Behandling.

11. Fornyet Andragende fra fhv. Bagermester M. M. Kofoed om Nedsættelse af den hans Ejendom paaagte Andel i Udgiften ved Østervoldgades Brolægning med Indstilling fra Udvalget for Gader og Veje om, at det ansøgte ikke bevilges. (J. Nr. 41—1930.) — Udvalgets Indstilling tiltraadtes.

12. 2den Behandling af Overslaget over Kommunens Indtægter og Udgifter i Regnskabsaaet 1930—31. (J. Nr. 54—1930.) — Overslagets forskellige Konti blev gennemgaaet hver for sig og vedtaget med de af Kasse- og Regnskabsudvalget foreslaaede Ændringer, hvorefter det Beløb, der skal udskrives i personlig Skat, er 849,693 Kr. 37 Øre. Bagermester Svendsen stemte imod Overslaget og Lektor Bertelsen undlod at stemme.

### Mødet den 17de Marts 1930.

1. Til Efterretning fremlagdes:
  - a. Landbrugsministeriets Skrivelse af 3dje ds. med Tilladelse til, at Matr.-Nr. 223 og 234 Markj. maa sælges til Bornholms Lervarefabrik. (J. Nr. 65—1930.)
  - b. Bornholms vestre Skoledirektions Skrivelse af 6te ds., hvorved meddeles, at Undervisningsministeriet den 3dje s. M. har meddelt Lærerinde Maren Sofie Helslev Afsked fra den 31te Juli d. A. med en Pension stor 3,080 Kr. (J. Nr. 20—1930.)
  - c. Lærerinde Thora Sommer f. Engell og Lærer Nicolaj Sommer meddeler i Skrivelse af 7de ds., at de den 22de f. M. har indgaaet Ægteskab. (J. Nr. 78—1930.)
  - d. Skrivelse af 5te ds. fra Politimesteren, hvorved meddeles, at Overbevillingsnævnet den 4de s. M. har forlænget den Johan Pehrson (Peteresen) meddelte Bevilling til at drive Beværtning med Ret til Udskænkning af stærke Drikke i Matr.-Nr. 915 a til 31te December 1934. (J. Nr. 70—1930.)
  - e. Cirkulære af 8de ds. fra Ministeriet for offentlige Arbejder, hvorefter de nu gældende Havne- og Brotakster skal fremdeles gælde; indtil den nye Havne- og Brotakst er kommet de opkrævende Myndigheder i Hænde. (J. Nr. 105—1930.)
  - f. Skrivelse af 5te ds. fra 6te Udskrivningskreds med 2 Stk. Sessionsplakater for 1931. (J. Nr. 69—1930.)
  - g. Invalidforsikringsraadets Skrivelse af 18de f. M., hvorefter der er tilstaaet Frk. Thora Elisabeth Bentsen og Fru Laura Mathilde Katrine Johnsen vedvarende Invalidere. (J. Nr. 55—1930.)

h. Sammes Skrivelse af 22de s. M., hvorefter der er tilstaaet Vognmand Hans Peter Pihl vedvarende Invaliderente. (J. Nr. 55—1930.)

2. Andragende fra Landinspektør Kofoed om Approbation paa Udstykning af Matr.-Nr. 175 a, 269 a og 337 Markj. (J. Nr. 198, 194 og 230—1930.) — anbefaledes.

3. Andragende fra Landinspektør Kofoed til Landbrugsministeriet om Tilladelse for Ejeren af Matr.-Nr. 7 aæ og be Bygr. til at frasælge sidstnævnte Matr.-Nr. (J. Nr. 144—1930.) — Overgaves til Udvalget for Gader og Veje.

4. 2den Behandling af den i forrige Møde under Nr. 10 forelagte Indstilling om for at forøge Vandtrykket i Byen at opføre en Maskinbygning med Pumpeanlæg ved Siden af Rentvandsbeholderen for en Sum af 34,000 Kr. (J. Nr. 1—1930.) — Indstillingen tiltraadtes.

5. Landbrugsministeriet anmoder i Skrivelse af 8de ds. om Byraadets Medvirkning til Gennemførelse af Lovbestemmelsen i § 6 i Lov af 3dje April 1925 om Notering i Matrikulen og i Tingbogen om Landejendommens Vedligeholdelsespligt. (J. Nr. 80—1930.) — Det fornødne vil være at foretage til Sagens Fremme.

6. Skolekommissionens Indstilling af 6te ds. om Opslag af de ved Lærer S. P. Andersens og Lærerinde Frk. Kjøllers Afsked ledigblevne Embeder saaledes, at det er ønskeligt, at Læreren kan, og nødvendigt, at Lærerinden kan undervise i Gymnastik. (J. Nr. 76—1930.) — Tilstilledes Skoledirektionen.

7. Skolekommissionens Indstilling om, at der søges Godkendelse af, at Lærerinde Fru Kymer har vikarieret for Lærer Johs. Kymer under dennes Sygdom fra 25de til 28de f. M. (J. Nr. 77—1930.) — Tilstilledes Skoledirektionen til Godkendelse.

8. Andragende af 17de ds. fra Bestyrelsen for Hjælpekassen om en yderligere Bevilling paa 8,000 Kr. til Udbetaling af Understøttelse i 1929—30 (J. Nr. 137—1930.) — Kasse- og Regnskabsudvalget bemyndigedes til at afgøre Sagen.

9. Belysningsudvalget fremsender med Skrivelse af 15de ds. de indkomne 7 Tilbud paa Opførelse af en ny Gasbeholder af Armco Jern til Byraadets Antagelse af et af Tilbudene. (J. Nr. 142—1930.) — Vedtoges med 9 Stemmer at antage Nordre Jernstøberis Tilbud paa 39,100 Kr. med Armco Jern.

Derhos vedtoges det at overdrage Nordre Jernstøberi Nedrivningen af den gamle Klokke efter nærmere Aftale med Belysningsudvalget.

10. Indstilling af 15de ds. angaaende 11 Begæringer om Aldersrente. (J. Nr. 86—1930.) — Indstillingen tiltraadtes.

## Mødet den 31te Marts 1930.

1. Til Efterretning fremlagdes:

- a. Landbrugsministeriets Skrivelse af 18de ds. med Approbation paa Udstykningen af Matr.-Nr. 1758 c Bygr. (J. Nr. 89—1930.)
- b. Bornholms vestre Skoledirektions Skrivelse af 22de ds., hvorved approberes, at Lærerinde Fru Kymer har vikarieret for Lærer Kymer fra 25de til 28de f. M., og at Lærer Ejner Nielsen vikarierer fra 1ste ds. i det ledige Lærerembede. (J. Nr. 56 og 77—1930.)
- c. Beretning om Branden paa Fabrikken »Søholm« den 10de Januar d. A. (J. Nr. 128—1930.)
- d. Program for Byplanmødet i Randers den 30te og 31te Maj d. A. (J. Nr. 135—1930.)
- e. Indenrigsministeriets Skrivelse af 24de ds., hvorved meddeles Samtykke til, at der i Regnskabsaaret 1930—31 maa udskrives et samlet Skattebeløb af 915,823 Kr. 37 Øre. (J. Nr. 54—1930.)
- f. Invalideforsikringsraadets Kendelse af 17de ds., hvorefter Maskinstrygerske Juline Andrea Gammeraths Erhvervsevne er skønnet ikke at være nedsat til en Tredjedel. (J. Nr. 55—1930.)
- g. Undervisningsministeriets Skrivelse af 10de Januar d. A. om døvstumme og tunghøre Børns Undervisning. (J. Nr. 111—1930.)
- h. Socialministeriets Cirkulære af 19de ds. om Ændringen i § 6 i Lov af 1. Juli 1927 om Aldersrente. (J. Nr. 14—1930.)

2. Fællesrepræsentationen for Dansk Industri og Haandværk henstiller i Cirkulærskrivelse af 18de ds. til Købstædernes Kommunalbestyrelser, at Aflæggelsen af Svendeprøver overgaar til Fællesrepræsentationen. (J. Nr. 109—1930.) — Erklæring fra Kommissionen for Bedømmelse af frivillige Svendeprøver indhentes.

3. Det i forrige Møde under Nr. 8 forelagte Andragende fra Bestyrelsen for Hjælpekassen om en yderligere Bevilling paa 8,000 Kr. for Regnskabsaaret 1929—30 med Paategning af Kasse- og Regnskabsudvalget om, at Udvalget i Henhold til Byraadets Bemyndigelse har bevilget et Tilskud paa 6,000 Kr. (J. Nr. 137—1930.) — Tiltraadtes.

4. Andragende fra Overlæreren ved Kommuneskolen om Forhøjelse af hans Repræsentationshonorar med paategnet Indstilling fra Skoleudvalget om, at Honoraret forhøjes fra 250 Kr. til 400 Kr. aarlig. (J. Nr. 136—1930.) — Vedtoges med 9 Stemmer.

5. Belysningsudvalget fremsender med Skrivelse af 29de ds. 2 Tilbud paa Levering af et Automobil til Elektricitetsværket og indstiller, at Automobilforretningen »Bornholm«s Tilbud paa Levering af en Ford Sports Coupè for 3,600 Kr. antages. (J. Nr. 118—1930.) — Vedtoges at antage dette Tilbud.

6. Belysningsudvalget fremsender med Skrivelse af 26de ds. de indkomne 92 Ansøgninger til en Plads som Arbejder paa Gasværket og indstiller:

- Nr. 1. Peter Hansen,
- » 2. Hans Jørgensen,
- » 3. Chr. Kofoed,
- » 4. E. Haagensen.

(J. Nr. 26—1930.) — Vedtoges at antage Peter Hansen paa Betingelse af, at han fra sit 35te Aar betaler 5 % af Lønnen til Pensionsfonden.

7. Indstilling fra Enkebørnsudvalget om fortsat Understøttelse til Anna Marie Hammers Datter Gerda Olga Hammer. (J. Nr. 259—1930.) — Tiltraadtes.

8. Belysningsudvalget fremsender de efter Licitation indkomne 18 Tilbud paa Kørsel og Indbæring af Koks fra Gasværket til private i Aaret 1930—31. (J. Nr. 215—1930.) — Vognmand Rasmussens Tilbud paa 15 Øre pr. hl antoges.

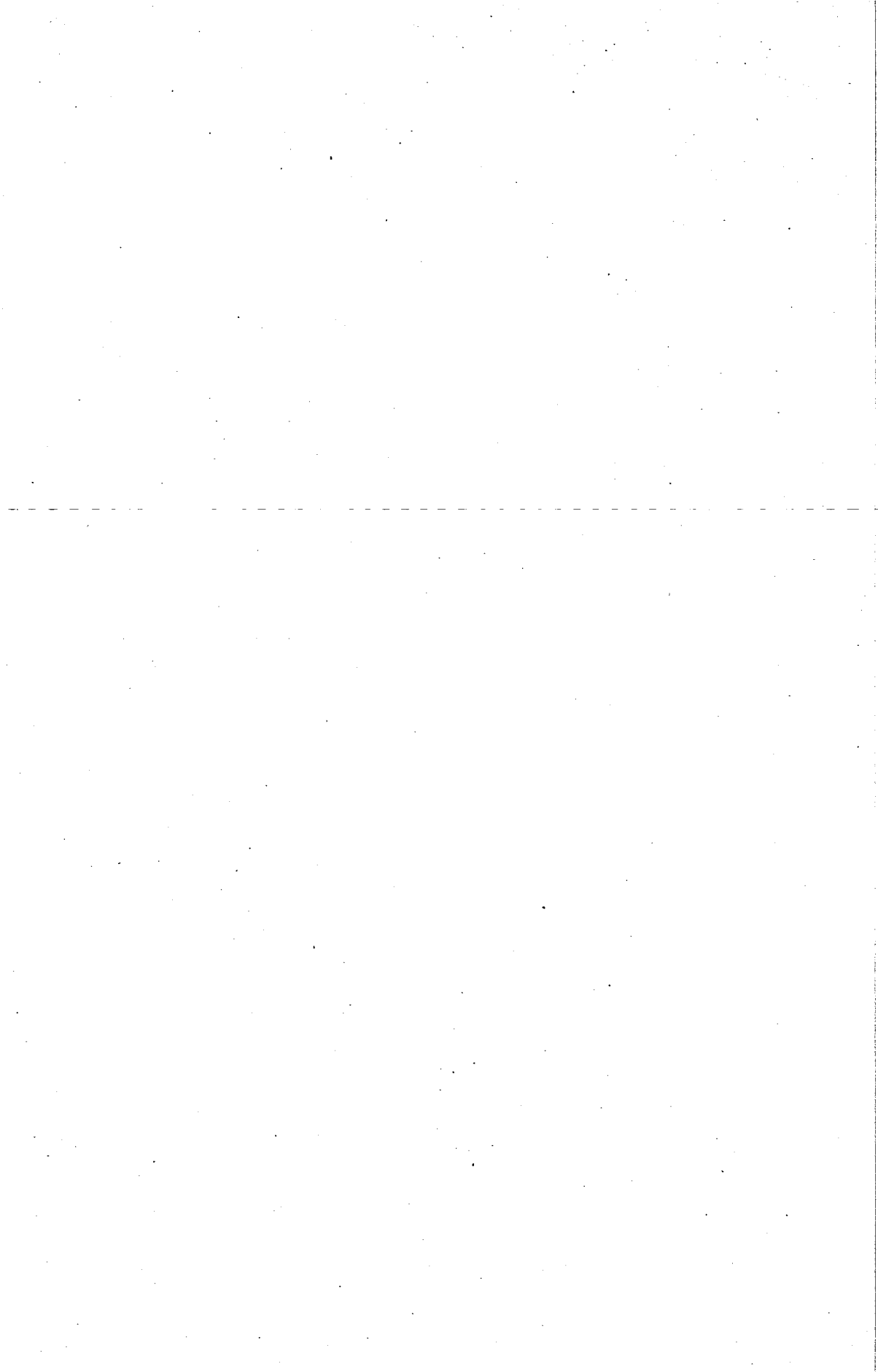



# BILAG

---

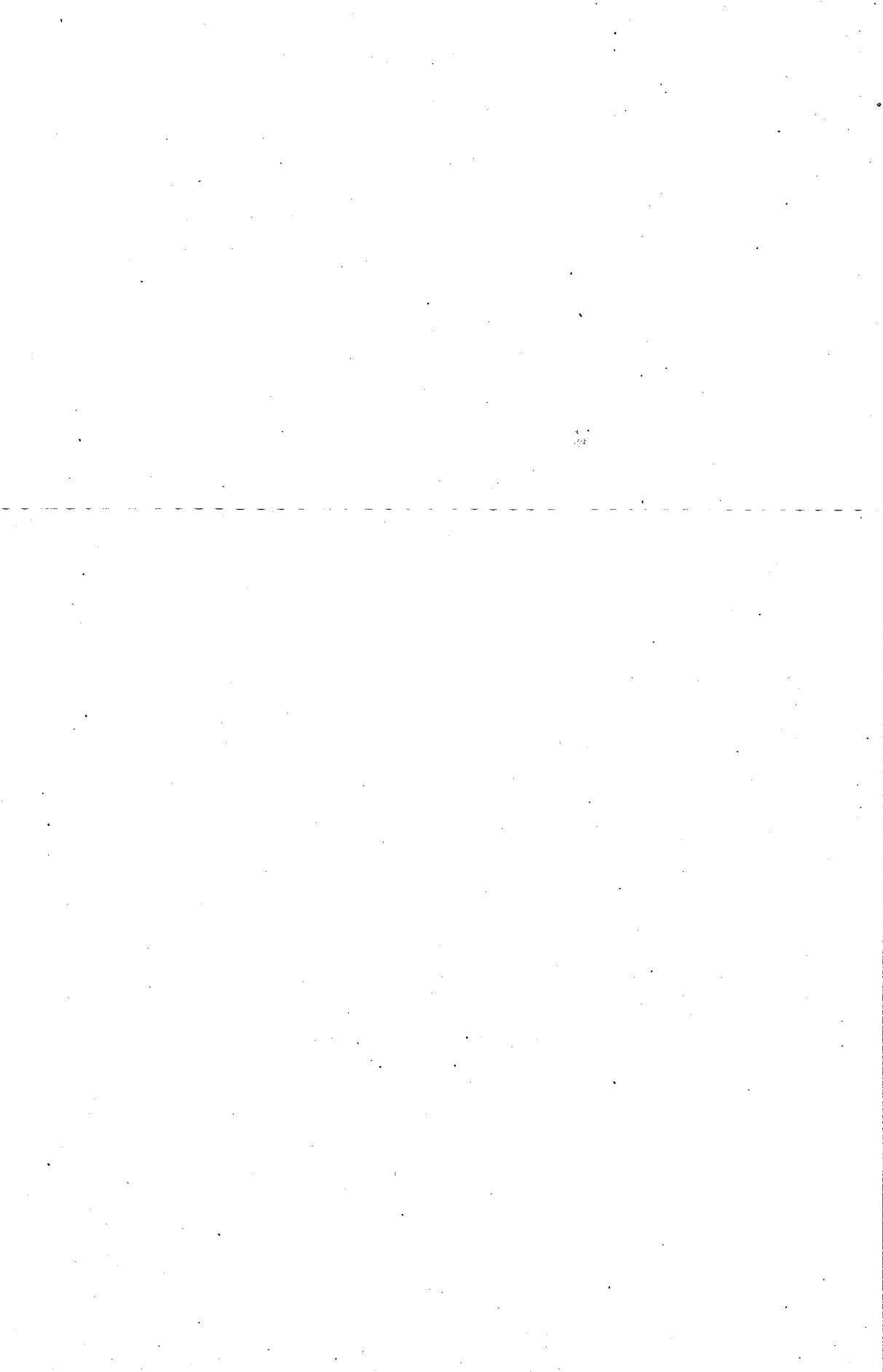

# Rønne Kommune.

---

## BERETNING

om

Fattigvæsenet,  
Udgifter ifølge Invalidforsikringsloven,  
Aldersrentevæsenet, Enkebørnsunderstøttelse,  
Tilskud til anerkendte Sygekasser  
og til anerkendte Arbejdsløsheds-kasser,  
Offentligt Børnetilsyn  
samt om Hjælpekasseunderstøttelser,

omfattende

**Regnskabsaaret 1928—1929.**

---

## Udgifter og Indtægter i

	Kr.	Kr.
<b>Udgift.</b>		
I. Lønninger . . . . .	6575.16	
II. Forsørgelsesanstaltens Underskud . . . . .	3240.40	
III. Udgifter til Fattiges Forsørgelse:		
1. Egne Fattige . . . . .	28007.75	
2. Hjemløse Trængende . . . . .	31965.82	
3. Fremmede Fattige . . . . .	25735.70	
4. Alimentationsbidrag . . . . .	11303.36	
	97012.63	
IV. Understøttelser, der ikke har Fattighjælps Virkning:		
1. Sindssyge . . . . .	12661.44	
2. Aandssyge . . . . .	3270.00	
3. Blinde og Døvstumme . . . . .	1207.00	
4. Epileptikere . . . . .	1398.27	
5. Vanføre og Lemlæstede . . . . .	2166.31	
6. Tuberkuløse og Kirtelsvage . . . . .	1324.25	
7. Anbringelse af Værgeraadsbørn . . . . .	4846.78	
8. Lægehjælp . . . . .	1510.80	
9. Begravelseshjælp . . . . .	92.50	
10. Jordemoderhjælp . . . . .	160.00	
11. Fortsat Sygekassehjælp (§ 63, 1. Stk.) . . . . .	3549.38	
12. Kronisk Syge § 63, 2.—4. Stk. . . . .	14343.21	
13. Hjælp efter Tuberkuloseloven . . . . .	30.00	
14. Do. Epidemiloven . . . . .	147.00	
15. Do. Ulykkesforsikringsloven . . . . .	386.00	
	47092.94	
16. Hjælp efter Invalideforsikringsloven:		
a. §§ 5 og 6 . . . . .	4519.00	
b. § 4, 3. Stk. jfr. § 14, 3. Stk. . . . .	2475.78	
c. §§ 22 og 26 . . . . .	2320.74	
d. § 25 . . . . .	11433.77	
e. § 27 . . . . .	5949.80	
	26699.09	
V. Kontorholdsudgifter (herunder Aldersrente, Enkebørn, Børnetilsyn og Værgeraad) . . . . .	1665.00	
VI. Andre Udgifter . . . . .	326.37	
I alt	182611.59	

## Regnskabsaaret 1928—29.

	Indtægt.	Kr.	Kr.
I.	Forsørgelsesgaardens Overskud . . . . .		1375.96
II.	Refusion fra Amtsrepartitionsfonden for hjemløse Trængende . . . . .		31965.82
III.	— » andre Kommuner, . . . . .		22720.83
IV.	— » private og andre, herunder tilbage- betalt Fattighjælp . . . . .		4115.81
V.	— » indgaaede Alimentationsbidrag . . . . .		5718.22
VI.	— for Sindssyge . . . . .		4780.29
VII.	— » Blinde og Døvtumme . . . . .		335.25
VIII.	— » Vanføre og Lemlæstede . . . . .		827.74
IX.	— » Tuberkulose og Kirtelsvage . . . . .		276.00
X.	— » Værgeraadsbørn . . . . .		4152.53
XI.	— » Jordemoderhjælp (tilbagebetalt) . . . . .		20.00
XII.	— » Fortsat Sygekassehjælp (§63, 1. Stk.) . . . . .		114.39
XIII.	— » Kronisk Syge (§ 63, 2.—4. Stk.) . . . . .		1745.25
XIV.	— » Hjælp efter Epidemiloven . . . . .		90.75
XV.	— » Hjælp efter Invalideforsikringsloven: § 4, 3. Stk., jfr. § 14, 3. Stk. . . . .	377.74	
	§§ 22 og 26 . . . . .	1083.27	
	§ 25 . . . . .	9343.00	
	§ 27 . . . . .	1378.09	
		<u>12182.10</u>	
XVI.	— » Amtsrepartitionsfonden for Sinds- syge, Abnorme m. m., anbragt paa Anstalter . . . . .		6869.80
		I alt	<u>97290.74</u>
Herefter har altsaa			
	Udgifterne været . . . . .	Kr. 182611.59	
	Indtægterne . . . . .	» 97290.74	
	Virkelig Udgift	Kr. <u>85320.85</u>	

Der var budgetteret en Udgift af Kr. 87100.00. Altsaa har der været en Mindreudgift af Kr. 1779.15.

## Forsørgelsesanstaltens Indtægter og Udgifter i 1928—29.

	Kr.	Kr.
<b>Udgift.</b>		
1. Løn til Bestyreren . . . . .	2462.94	
Pensionsfondstilkud . . . . .	163.20	
	2626.14	
Fragaar Forsørgelsesgaardens Andel . . . . .	1313.07	
	1313.07	
2 Køkkenpiger . . . . .	840.00	
		2153.07
2. Forplejning . . . . .		6592.12
3. Brændsel og Belysning . . . . .		1382.07
4. Beklædning . . . . .		363.69
5. Medicin og Læge. . . . .		306.07
6. Vask og Rengøring . . . . .		466.00
7. Vedligeholdelse af Bygninger og Inventar . . . . .		629.98
8. Skatter og Brandkontingent . . . . .		185.22
9. Andre Udgifter . . . . .		256.13
10. Forrentning 5 % af 19317.09 Kr. . . . .		965.85
11. Afskrivning 1 % af 20000 Kr. . . . .		200.00
	I alt	13500.20
<b>Indtægt.</b>		
1. Takstmæssig Betaling for Ophold . . . . .		10104.80
2. Lejeindtægt (Husvilde) . . . . .		155.00
3. Andre Indtægter . . . . .		0
	I alt	10259.80
Herefter har altsaa		
Udgifterne været . . . . .	Kr. 13500.20	
Indtægterne . . . . .	» 10259.80	
Udgift ved Drift af Anstalten	Kr. <u>3240.40</u>	

mod budgetteret Kr. 5000.00.

## Anstaltens Belægning har været

Maaned	Egne Fattige	Fremmede Fattige	Tilsammen har der paa An- stalten været anbragt
1928			
April . . .	7 Personer i 191 Dage	9 Personer i 268 Dage	16
Maj . . . .	6 — i 186 —	10 — i 231 —	16
Juni . . . .	6 — i 180 —	7 — i 188 —	13
Juli . . . .	6 — i 161 —	10 — i 214 —	16
August . .	4 — i 124 —	11 — i 265 —	15
September	6 — i 147 —	10 — i 263 —	16
Oktober .	6 — i 186 —	10 — i 273 —	16
November	6 — i 174 —	10 — i 254 —	16
December	6 — i 186 —	10 — i 273 —	16
1929			
Januar. . .	6 — i 186 —	9 — i 279 —	15
Februar. .	6 — i 162 —	12 — i 251 —	18
Marts . . .	5 — i 155 —	11 — i 258 —	16
	I alt 2038 Dage	I alt 3017 Dage	

Belægningsdage ialt 5055 Dage,

hvilket giver en Udgift pr. Belægningsdag paa 267,07 Øre, medens den takstmæssige Betaling er Kr. 2,00 og for en enkelt privat Betaler (for 8 Dage) Kr. 1,60.

Belægningsdagene, 5055 Dage + Betjeningens Forplejningsdage  $6 \times 365 = 2190$  Dage, udgør 7245 Forplejningsdage, hvilket giver en Udgift pr. Forplejningsdag paa 90,99 Øre.

I Aarets Løb blev af de paa Anstalten anbragte Personer:

- 8 hjemsendte,
- 8 dimitteret til Selverhverv,
- 1 overført til Sundholm Arbejdsanstalt,
- 1 afgaaet ved Døden, medens
- 2 deserterede.

Anstalten er vurderet til Ejendomsskyld til Kr. 23000.00 med en Grundværdi paa Kr. 3000.00 og bogført til Kr. 19117.08.

## Forsørgelsesgaardens Indtægter og Udgifter i 1928—29.

	Kr.	Kr.
<b>Indtægt.</b>		
1. Mælk og Fløde . . . . .		7892.64
2. Haveprodukter . . . . .		427.70
3. Salg af Kreaturer, Kalve og Svin . . . . .		3538.30
4. Andre Indtægter . . . . .		624.19
5. Værdien af de til Anstalten leverede Landbrugs- produkter . . . . .		871.00
		13353.83
<b>Udgift.</b>		
1. Lønninger:		
Andel i Bestyrerens Løn . . . . .	1313.07	
Karleløn . . . . .	1080.00	
Forplejning for Karlen . . . . .	738.61	
	3131.68	
2. — » Foderstoffer . . . . .		3055.40
3. — » Gødning, Frø o. lign. . . . .		580.54
4. Vedligeholdelse af Bygninger og Inventar . . . . .		622.86
5. Skatter og Afgifter . . . . .		574.52
6. Andre Udgifter . . . . .		850.70
7. Flidsgodtgørelse til Anstaltens Beboere . . . . .		553.75
8. Forrentning 5 % af Kr. 48168.41 . . . . .		2408.42
9. Afskrivning 1 % af Kr. 20000.00 . . . . .		200.00
		11977.87
	<b>Driftsoverskud</b>	<b>1375.96</b>

imod budgetteret Kr. 3000.00.

Gaarden er vurderet til Ejendomsskyld til Kr. 57000.00 med 32 $\frac{1}{2}$  Td.  
Land til Grundværdi Kr. 37000.00 og bogført til Kr. 47968.41.

### Besætningen var

	1/4 1928	31/8 1929
Heste . . . . .	3	3
Køer og Kvier . . . . .	20	21
Tyre . . . . .	1	2
Kalve . . . . .	5	5
Svin . . . . .	18	34
Høns . . . . .	25	25



## Understøttede Personer.

### Beretning om Fattigvæsenet i Regnskabsaaret 1928—29.

Anmærkning: Beretningen omfatter kun de under Fattigvæsenet understøttede Personer. Der medtages kun saadanne fattigunderstøttede, som har modtaget Understøttelse i Kommunen, derimod ikke de i andre Kommuner understøttede, for hvilke der er udbetalt Refusioner af nærværende Kommune.

Der skelnes ved nedenstaaende Fordeling af de understøttede mellem 3 Arter af Hjælp:

- A. Egentlig Fattighjælp, d. v. s. Fattighjælp med Fattighjælps Virkning (undtagen Alimentationshjælp.)
- B. Alimentationshjælp, d. v. s. Hjælp i Form af forskudsvis udredet Alimentationsbidrag, som for vedkommende Alimentant har medført Fattighjælps Virkning. (Se Alimentationslovens § 7.)
- C. Uegentlig Fattighjælp, d. v. s. Fattigunderstøttelse uden Fattighjælps Virkning, udredet i Henhold til Fattiglovens §§ 44, 61, 62, 63, 64 og 65, Tuberkuloseloven, Værgeraadsløven, Ulykkesforsikringsloven, (§ 23), Invalidforsikringsloven (§§ 22, 25 og 26) m. fl. Love.

Tabel I. Den faste Stab af trængende pr. 31te Marts 1929.

Herunder opføres Antallet af Personer, som ved Regnskabsaarets Slutning modtog egentlig Fattighjælp (se ovenfor under A) og i Regnskabsaarets sidste 6 Maaneder vedvarende har modtaget egentlig Fattighjælp.

A. Almindelig Oversigt over de pr. 31te Marts 1929 til den faste Stab af trængende hørende Personer:

1. Hovedpersoner (d. v. s. direkte understøttede):

		Antal Personer
Mænd	Familieforsørgere . . . . .	33
	Enlige . . . . .	57
Enker	Familieforsørgere . . . . .	0
	Enlige . . . . .	9
Andre Kvinder	Familieforsørgere *) . . . . .	16
	Enlige . . . . .	25
Hovedpersoner i alt		140

Anm. *Enlige Personer* er saadanne, hvis Husstand kun omfatter den understøttede selv.

\*) Herunder maa ikke medtages gifte Kvinder; disse skal opføres som Bipersoner (Hustruer).

Tillæg. De som Familieforsørgere opførte 0 Enker havde pr. 31te Marts 1929 ialt 0 uforsørgede Børn.

2. Bipersoner, som Hjælpen kom til Gode:		Antal Personer
Hustruer . . . . .		30
Børn . . . . .		118
		<hr/>
Bipersoner i alt		148
		<hr/>
I alt Hoved- og Bipersoner		288

B. Fordeling efter Alder af de pr. 31te Marts 1929 til den faste Stab af trængende hørende Hovedpersoner:

Antal Hovedpersoner i Alderen:	Mænd		Euker		Andre Kvinder		Hoved- per- soner i alt
	Familie- forsørgere	Enlige Personer	Familie- forsørgere	Enlige Personer	Familie- forsørgere	Enlige Personer	
Under 20 Aar . . . . .	»	11	»	»	3	5	19
Fra 20 til under 30 Aar	8	12	»	»	2	5	27
— 30 » — 40 —	7	6	»	»	5	3	21
— 40 » — 50 —	12	5	»	»	4	3	24
— 50 » — 55 —	3	6	»	1	2	3	15
— 55 » — 60 —	»	2	»	1	»	1	4
— 60 » — 65 —	2	3	»	»	»	1	6
— 65 » — 70 —	»	3	»	2	»	»	5
70 Aar og derover . .	1	9	»	5	»	4	19
I alt *	33	57	»	9	16	25	140

\*) I alt-Tallene skal stemme med de tilsvarende Tal i Tabel I, A, 1.

Tabel II. Det samlede Antal Hovedpersoner, understøttede i Aarets Løb.

Her opføres samtlige Hovedpersoner, som i Aarets Løb, fast eller midlertidigt, har modtaget Fattigunderstøttelse. (Herunder altsaa ogsaa de foran under den faste Stab opførte.) Kun Hovedpersoner, d. v. s. direkte understøttede, derimod ikke Hustruer og Børn.

I denne Tabel skal medtages alle Hovedpersoner, men hver Person kun een Gang.

	Mænd	Kvinder	Tilsamm.
A. Personer, som kun modtog egentlig Fattighjælp .	79	45	124
B. — — kun modtog Alimenterationshjælp .	56	0	56
C. — — kun modtog uegentlig Fattighjælp	115	89	204
D. — — baade modtog egentlig Fattighjælp og Alimenterationshjælp . . . . .	2	0	2
E. — — baade modtog egentlig Fattighjælp og uegentlig Fattighjælp . . . . .	9	9	18
F. — — baade modtog Alimenterationshjælp og uegentlig Fattighjælp . . . . .	0	0	0
G. — — baade modtog egentlig Fattighjælp, Alimenterationshjælp og uegentlig Fattighjælp . . . . .	1	0	1
Direkte understøttede Personer i alt	262	143	405

**Understøttelse**

er i Løbet af Regnskabsaaret ydet:

**Til »Egne Fattige«:**

Almindelig Understøttelse . . . . .	Kr. 9101.64
Plejebørn . . . . .	— 3832.40
Patienter i Sygehuse samt Medicin . . . . .	— 425.08
I Forsørgelsesanstalt . . . . .	— 4072.00
Refunderet til København, Frederiksberg og Gjentofte	— 1877.41
— » Købstadkommuner . . . . .	— 3563.04
— » Sognekommuner . . . . .	— 4453.90
— » Udlandet . . . . .	— 682.28

I alt Kr. 28007.75

Fra indgaaede Bidrag og tilbagebetalt Fattighjælp er refunderet Kr. 4115.81.

**Til »Fremmede Fattige«:**

Almindelig Understøttelse . . . . .	Kr. 19479.61
Plejebørn . . . . .	— 1081.00
Patienter i Sygehuse samt Medicin . . . . .	— 1648.59
I Forsørgelsesanstalt . . . . .	— 3388.00
Hjemsendelser og forskellig Understøttelse . . . . .	— 138.50

I alt Kr. 25735.70

Fra fremmede Kommuner refunderet . . . . . Kr. 21549.86

» indgaaede Bidrag . . . . . — 1170.97

Kr. 22720.83**Plejebørn.**

I Aaret 1928—29 har 25 Børn under Forsørgelsesvæsenet været anbragt saaledes:

I private Hjem paa Bornholm . . . . .	19 Børn
Under Bornholms Amts Plejehjemsforening . . . . .	4 Børn
I privat Hjem i København . . . . .	1 Barn
I Skolehjemmet »Holsteinsminde« . . . . .	1 —

I alt 25 Børn

Udgifterne ved disse Børns Forsørgelse har udgjort Kr. 4913.40.

Under **Værgeraadsinstitutionen** har i Aaret 1928—29 været anbragt 15 Børn, til hvis Opdragelse der er betalt af Rønne Kommune

Kr. 4846.78

Herfra drages: Statens Andel . . . . . Kr. 3018.93

Af andre refunderet . . . . . — 1133.60

— 4152.53Udgift Kr. 694.25**Alimentationsbidrag**

er betalt for 56 Alimentanter med . . . . . Kr. 11303.36

hvoraf er inddrevet hos 38 . . . . . — 5718.22

Udgift Kr. 5585.14

Der er intet betalt af 18 Alimenter, hvoraf

6 er forgæves efterlyst, for

5 er Afsoningsbegæringen afslaaet,

1 har afsonet Bidraget, for

3 er frafaldet Afsoning paa Grund af Sygdom og Arbejdsløshed og for

3 er givet Henstand.

### Sindssyge

har i Aaret 1928—29 været anbragt i Sindssygehospitalet ved Vordingborg:

18 Personer med en Udgift paa . . . . . Kr. 12661.44

÷ refunderet — 4780.29

Udgift Kr. 7881.15

### Aandssvage.

Paa Den sjællandske Aandssvageanstalt har været anbragt 4 Personer.

» Den Kellerske — » » » 1 —

» Ribe — » » » 1 —

I kontrolleret Familiepleje — » » » 2 —

Udgiften ved deres Forsørgelse har været Kr. 3270.00.

### Blinde og Døvstumme.

1 Døvstum har været anbragt paa de kgl. Døvstummeanstalter, medens 2 Personer har været understøttet her i Byen og 1 Person er optaget paa Arbejdshjemmet for døvstumme Piger i København.

Udgifterne ved deres Forsørgelse har været . Kr. 1207.00

÷ refunderet — 335.25

Udgift Kr. 871.75

### Til Syge m. fl.

er ydet følgende Understøttelser:

I Bornholms Amtssygehus . . . . .	14 Patienter	Kr.	2490.00
I Bornholms Sanatorium . . . . .	7 —	—	1280.25
I Finsens Lysinstitut . . . . .	1 —	—	44.00
I Samfundet og Hjemmet for Vanføre . . .	3 —	—	2166.31
I Epileptikerhjemmet »Filadelfia« . . . .	2 —	—	1398.27
Medicinhjælp . . . . .	19 —	—	784.91
Begraveshjælp . . . . .	3 Personer	—	92.50
Jordemoderhjælp . . . . .	8 —	—	160.00
Fortsat Sygekasshjælp til Sygekassemedl. .	45 —	—	3549.38
Hjælp til uarbejdsføre kronisk Syge . . . .	—	—	14343.21
Lægehjælp . . . . .	37 —	—	1510.80
Hjælp efter Tuberkulose-loven . . . . .	1 —	—	30.00
Hjælp efter Epidemiloven (Fnat) . . . . .	9 —	—	147.00

heri ikke medregnet Sygehjælp til Hjemløse trængende. Kr. 27996.63

### Fødsler.

I 1928 er i Byen født 93 Pigebørn og 99 Drengbørn, alt 192 Børn. Heraf var 21 Børn født uden for Ægteskab. Ved 26 Fødsler er tilført Kirkebogen Notering om, at Børnene efter det 18de Aar ikke har Fødehjemstedsret i Rønne Kommune. Af Børn fødte i andre Kommuner er ved 6 tilført Kirkebogen Notering om, at Børnene efter det 18de Aar har Fødehjemstedsret i Rønne Kommune.

## Invalideforsikringsloven.

### § 25.

I Løbet af Regnskabsaaret 1928—29 har Rønne Kommune, efter at Begæring om Invaliderente var fremsat, ydet 22 Renteansøgere forskudsvis Hjælp under Sagens Afgørelse:

Udgiften androg . . . . .	Kr. 11433.77
Heraf refunderet fra Invalideforsikringsfonden for 9 Ansøgere . . . . .	Kr. 5753.00
For 10 Ansøgere var ikke faldet Kendelser, hvorfor det dem udbetalte Forskud over- føres til 1929—30 . . . . .	— 3260.00
	— 9013.00
Medens Kendelsen for 3 Ansøgere gik ud paa, at Erhvervsevnen ikke skønnes nedsat i den i Invalideloven ommeldte Betydning til $\frac{1}{3}$ eller derunder.	
	Ialt Udgift Kr. 2420.77
heraf er fra fremmede Kommuner refunderet for 1 Ansøger	— 330.00
	Kr. 2090.77

### § 27.

Til 17 Invaliderentenydere, fyldt 62 Aar, har Rønne Kom- mune i 1928—29 ydet . . . . .	Kr. 5949.80
heraf forsørgelsesberettiget i andre Kommuner 5 Rentenydere, hvorfor er modtaget Refusion . . . . .	— 1378.09
	Kr. 4571.71

### § 22 og § 26.

For 6 Invaliderentenydere er udbetalt . . . . .	Kr. 2320.74
For 3 Invaliderentenydere er refunderet . . . . .	— 1083.27
	Kr. 1237.47

### § 4, 3. Stk., jfr. § 14, 3. Stk.

Til 30 Invaliderentenydere er ydet Tillæg for svær Invaliditet med	Kr. 2475.78
For 5 — » refunderet . . . . .	— 377.74
	Kr. 2098.04

Kommunens Tilskud til Invalideforsikringsfonden (Lovens § 5, sidste Stk.) i Aaret 1928 androg Kr. 4519.00.

Samlet Nettoudgift Kr. 14516.99.

## Beretning om Aldersrenten

(Lov af 7de Aug. 1922 og Lov af 1ste Juli 1927, jfr. Lov af 22de Decbr. 1927)

i Regnskabsaaret 1928—29.

Anmærkning: Som Rentenydere opføres kun saadanne Personer, som har modtaget Aldersrente i Kommunen, derimod ikke de i andre Kommuner boende Rentenydere, for hvilke der er udbetalt Refusioner af nærværende Kommune.

Tabel I. Antallet af Rentenydere pr. 31te Marts 1929.*)	Samlet Antal Rentenydere pr. 31. Marts 1929	Heraf: Antal Rentenydere bo- ende i Alder- domshjem**)
A. Ægtepar, hvoraf begge Ægtefæller er Rentenydere:		
1. Mænd . . . . .	111	3
2. Hustruer . . . . .	111	3
B. Enlige Mænd samt Ægtepar, hvoraf kun Manden er Rentenyder:		
1. Enlige Mænd . . . . .	103	20
2. Gifte Mænd (hvis Ægtefælle ikke er Rentenyder) . . . . .	18	1
C. Enlige Kvinder samt Ægtepar, hvoraf kun Hustruen er Rentenyder:		
1. Enlige Kvinder . . . . .	349	42
2. Gifte Kvinder (hvis Ægtefælle ikke er Rentenyder) . . . . .	7	»
Antal Rentenydere i alt	699	69

\*) Grupperne A, B og C svarer til de tre Grupper, som er nævnt i Lovens § 5 i Skalaen for Aldersrentens faste Beløb. For Ægtepar under A opføres baade Mand og Hustru, for andre Ægtepar kun den Ægtefælle, der er Rentenyder. Samme Fremgangsmaade anvendes i de følgende Tabeller, hvor Betegnelserne „Gruppe A“, „Gruppe B“ og „Gruppe C“ er benyttet i samme Betydning som i ovenstaaende Tabel.

\*\*) Disse Rentenydere skal være indbefattede i Tallene i første Kolonne.

Tabel II. Tilgang og Afgang af Rentenydere i Løbet af Regnskabsaaret.

	Gruppe			Til- sammen
	A	B	C	
a. Antal Rentenydere pr. 31te Marts 1928 . . . . .	240	123	356	719
b. Hertil lægges Tilgang i Aarets Løb:				
1. Tilflyttede, som har nydt Aldersrente i andre Kommuner . . . . .	2	1	6	9
2. Andre i Aarets Løb tilkomne Rentenydere . . . . .	32	19	32	83
Tilsammen a og b 1—2	274	143	394	811
c. Herfra drages Afgang i Aarets Løb. . . . .	52	22	38	112
d. Altsaa: Antal Rentenydere pr. 31. Marts 1929*)	222	121	356	699

\*) Tallene i denne Linie skal stemme med de tilsvarende Tal i Tabel I, første Kolonne. Det bemærkes, at det samlede Antal i Gruppe A er lig Summen af Grupperne A 1 og A 2 i Tabel I, det samlede Antal i Gruppe B lig Summen af B 1 og B 2, og det samlede Antal i Gruppe C lig Summen af C 1 og C 2.

Tabel III. Fordeling af de i Aarets Løb ny-tilkomne Rentenydere efter deres Alder ved Begæringens Indgivelse (jfr. Lovens § 5, 1. Stk.).  
Anm. I denne Tabel skal ikke medtages de Rentenydere, der i Tabel II er opført under Gruppen: Tilflyttede, som har nydt Aldersrente i andre Kommuner.

Antal ny-tilkomne Rentenydere i de anførte Aldersklasser

Alder ved Begæringens Indgivelse:	Gruppe A		Gruppe B		Gruppe C	
	Mænd	Hu- struer	Enlige Mænd	Gifte Mænd	Enlige Kvinder	Gifte Kvinder
Fra 60 til under 65 Aar	6	6	13	1	21	5
— 65 » — 66 —	1	2	1	»	2	1
— 66 » — 67 —	»	»	1	»	1	»
— 67 » — 68 —	1	1	»	»	»	»
— 68 » — 69 —	3	1	1	»	1	»
— 69 » — 70 —	1	2	»	»	»	1
— 70 » — 75 —	2	1	1	»	»	»
— 75 » — 80 —	2	3	1	»	»	»
— 80 Aar og derover	»	»	»	»	»	»
I alt	16	16	18	1	25	7

Tabel IV. Antal Rentenydere, som modtog Aldersrenten i Henhold til Lovens Undtagelsesbestemmelser.

1. Antal Rentenydere, pr. 31. Marts 1929, som modtog Renten i Henhold til:	Gruppe A		Gruppe B		Gruppe C	
	Mænd	Hu- struer	Enlige Mænd	Gifte Mænd	Enlige Kvinder	Gifte Kvinder
Anm. Disse Rentenydere skal være indbefattede i Tallene i Tabel I.						
a. Lovens § 1, 1. Stk. (under 65 Aar, fuld Takst)	2	2	»	»	19	1
b. Lovens § 1, 2. Stk. (invalidere)	»	»	»	»	»	»
c. Lovens § 21, 1. Stk. (under 65 Aar, $\frac{2}{3}$ af fuld Takst)	3	7	3	»	14	»

## I. Aldersrente:

### a. Rente.

1. Personer, der bor og er forsørgelsesberettiget i Rønne:

Aldersrentens faste Beløb	221362.50
Ugepenge til »De gamles Hjem«s Beboere	2332.00
Personligt Tillæg	11621.05
Kur og Pleje og Sygehjælp	66388.98
Medicin og Bandager	5216.55
Læge	3023.90
Begravelseshjælp	1619.50

Overføres 311564.48

	Overført 311564.48	
Indbetaling efter Aldersrentelovens § 7, 5. Stk. . . . .	2060.27	
Refusion fra Invalideforsikringsfonden	398.00	
	<u>2458.27</u>	309106.21
2. Refusion til andre Kommuner:		
a. København, Frederiksberg og Gjentofte . . . . .	6102.66	
b. Købstæderne . . . . .	4324.98	
c. Sognekommuner. . . . .	2836.88	
	<u>13264.52</u>	
3. Personer, der bor i Rønne og er forsørgelsesberet- tiget i andre Kommuner:		
Aldersrentens faste Beløb . . . . .	60910.75	
Ugepenge til »De gamles Hjem«s Beboere . . . . .	652.00	
Personligt Tillæg . . . . .	2348.00	
Kur, Pleje og Sygehjælp . . . . .	16182.20	
Medicin og Bandager . . . . .	1866.61	
Læge. . . . .	1097.00	
Begravelseshjælp . . . . .	916.00	
	<u>83972.56</u>	
Indbetaling efter Aldersrentelovens § 7, 5. Stk. . . . .	446.95	
	<u>83525.61</u>	
Refusion fra fremmede Kommuner . . . . .	62643.19	
	<u>20882.42</u>	
		343253.15
Heraf udreder Staten $\frac{7}{12}$ . . . . .		200231.00
		<u>143022.15</u>
<b>b. De gamles Hjem.</b>		
1. Lønninger . . . . .	10049.06	
2. Husholdningen . . . . .	27176.96	
3. Brændsel og Belysning . . . . .	9060.12	
4. Beklædning . . . . .	164.90	
5. Læge og Medicin . . . . .	4151.60	
6. Vask og Rengøring . . . . .	3139.63	
7. Vedligeholdelse af Bygninger. . . . .	7793.30	
8. Skatter og Afgifter . . . . .	1169.44	
9. Andre Udgifter . . . . .	562.00	
10. Forrentning $5 \frac{0}{100}$ af Kr. 473685.12 . . . . .	23684.26	
11. Afskrivning $1 \frac{1}{2} \frac{0}{100}$ af Kr. 480898.60 . . . . .	7213.18	
	<u>94164.45</u>	
Fragaar:		
12. Takstmæssig Betaling:		
23289 Belægningsdage à 2.90 Kr. . . . .	67538.10	
2183        »       à 3.20   » . . . . .	6985.60	
	<u>74523.70</u>	
		19640.75
<b>c. Brændsel til Aldersrentenydere . . . . .</b>		2145.00
		<u>Overføres 164807.90</u>



Overført 164807.90

**d. Andre Udgifter:**

1. Andel i 1ste Fuldmægtigens Løn og Pensionering	2111.03
2. Andel i Undersøgerens do. . . . .	1568.74
3. Andre Udgifter . . . . .	16.00

3695.76

Rønne Kommunes endelige Udgift 168503.66

Der er budgetteret en Udgift af Kr. 173000.00 og der har derefter været en Mindreudgift paa Kr. 4496.34.

**De gamles Hjem.**

	Ialt	Alm. Afdl.		Sygeafdl.	
		Enlige	Ægtepar	Enlige	Ægtepar
Antal $\frac{1}{4}$ 1928 . . . . .	68	50	6	6	»
Afgang . . . . .	22	10	3	6	»
	46	40	3	0	»
Tilgang . . . . .	23	15	0	8	»
Antal $\frac{31}{3}$ 1929 . . . . .	69	55	3	8	»

Afgangen skyldes:

12 Dødsfald,

10 udskrevet.

Der har paa Hjemmet været følgende Belægningsdage:

Almindelig Afdeling . . . . . 23289 Dage

Sygeafdelingen . . . . . 2183 —

I alt 25472 Dage

Da Udgifterne ved Hjemmets Drift har været Kr. 94164.45, bliver Udgiften pr. Belægningsdag 365,75 Øre.

Hvis man til Belægningsdagene, 25472, lægger Personalets Kostdage  $11 \times 365 = 4015$ , faar man 29487 Forplejningsdage. Da Udgiften til Husholdningen har været Kr. 27176.96, bliver Udgiften pr. Forplejningsdag 92,17 Øre.

## Beretning om Enkebørnsunderstøttelsen

(Lov af 29de April 1913, jfr. Lov af 4de Marts 1918 og Lov af 30te Marts 1920)

### i Regnskabsaaret 1928—29.

Anm. Som understøttede Personer opføres kun saadanne, som har modtaget Understøttelse i Kommunen, derimod ikke de i andre Kommuner understøttede, for hvilke der er udbetalt Refusioner af nærværende Kommune.

	Antal
a. Antal Enker, som den 31te Marts 1929 nød Understøttelse	33
b. Disses understøttede Børn . . . . .	64
c. Antal forældreløse Børn, som nød Underst. i H. til § 2 i Lov af 4de Marts 1918 . . . . .	»

Table II. Fordeling af det i Table I anførte Antal Enker efter dissens Alder pr. 31te Marts 1929.

Antal Enker i Alderen:	Antal Enker
Under 20 Aar . . . . .	»
Fra 20 til under 30 Aar . . . . .	1
» 30 » » 40 » . . . . .	11
» 40 » » 50 » . . . . .	13
» 50 » » 55 » . . . . .	5
» 55 » » 60 » . . . . .	3
» 60 Aar og derover . . . . .	»

\*) I alt-Tallet skal stemme med det ovenfor i Table I anførte Tal. I alt \*) 33

Table III. Fordeling af det i Table I anførte Antal Børn efter dissens Alder pr. 31te Marts 1929.

Antal Børn i Alderen:	Antal Enkebørn	Antal forældreløse.
Under 4 Aar (understøttede med 200 Kr. aarlig)	1	»
Fra 4—12 » ( — — 160 » — )	30	»
— 12—14 » ( — — 120 » — )	12	»
Over 14 » ( — — 120 » — )	21	»

\*) I alt 64 »

\*) I alt Tallene skal stemme med de ovenfor i Table I anførte Tal.

Tabel IV. Fordeling af det i Tabel I anførte Antal Enker efter Antallet af understøttede Børn.

Antal Enker:	Antal Enker	Antal Enke- børn i alt
Med hver 1 understøttet Barn . . . . .	16	16
» » 2 understøttede Børn . . . . .	10	20
» » 3 — — . . . . .	4	12
» » 4 — — . . . . .	1	4
» » 5 — — . . . . .	1	5
» » 6 eller flere understøttede Børn . . . . .	1	7
	I alt *) 33	64

\*) I alt-Tallene skal stemme med de ovenfor i Tabel I anførte Tal.

Tabel V. Kommunens Udgifter til Enkebørnsunderstøttelsen i Regnskabsaaret 1928—29.

1. Kommunen har udredet til Understøttelser i Kommunen . . . . .	Kr.	Kr.
		9450.01
2. Kommunen har refunderet:		
a. Til København, Frederiksberg og Gjentofte . . . . .	180.00	
b. Til Købstæder (herunder Marstal og Flækkerne) . . . . .	0	
c. Til Sognekommuner (undtagen Gjentofte) . . . . .	752.50	
		<u>932.50</u>
	I alt for Posterne 1 og 2	10382.51
3. Kommunen har erholdt refunderet fra andre Kommuner . . . . .		<u>1432.50</u>
4. Naar Post 3 drages fra I alt-Beløbet for Posterne 1 og 2, kommer til endelig Udgift (heri er ikke fradraget Statens Halvdel af Udgiften) . . . . .		8950.01
5. Heri fragaar: Statens Tilskud til Enkebørnsunderstøttelsen i Henh. til § 4 i Lov af <sup>29</sup> / <sub>4</sub> 1913 (kun det i Regnskabsaaret faktisk modtagne Beløb) . . . . .		<u>4475.01</u>
	Kommunens Netto-Udgift	<u>4475.01</u>

Der er budgetteret en Udgift paa Kr. 5000.00, og der har derefter været en Mindreudgift paa Kr. 525.00.

## Beretning om Hjælpekassens Virksomhed

(i Henhold til Lov af 29. April 1913)

### i Regnskabsaaret 1928—29.

Anm. I Beløbene for de udbetalte Understøttelser medregnes overalt Værdien af Naturalier.

Tabel I.

1. Samlet Antal Hovedpersoner understøttede i Løbet af Regnskabsaaret 1928—29 (d. v. s. direkte understøttede) 608.
2. De til disse udbetalte Understøttelser udgjorde i alt 97,762 Kr. 80 Ø.
3. Kommunens Brutto-Tilskud til Understøttelser udgjorde i alt . . . . . 97,951 — 79 —
4. Hjælpekassens øvrige ordinære Indtægter (Bøder, Renter m. v. . . . . 365 — 00 —

Tabel II. Fordeling efter Alder af de ovenanførte Hovedpersoner:

Antal Hovedpersoner i Alderen:	Mænd		Enker		Andre Kvinder		Hoved- per- soner i alt
	Familie- forsørgere	Enlige Personer	Familie- forsørgere	Enlige Personer	Familie- forsørgere	Enlige Personer	
Under 20 Aar . . . .	»	8	»	»	»	1	9
Fra 20 til under 30 Aar	38	110	»	»	»	2	150
— 30 » — 40 —	83	38	4	»	1	4	130
— 40 » — 50 —	68	43	6	2	2	9	130
— 50 » — 55 —	38	15	5	2	1	6	67
— 55 » — 60 —	29	13	»	»	»	6	48
— 60 » — 65 —	37	9	»	»	2	14	62
— 65 » — 70 —	6	»	»	»	1	4	11
— 70 Aar og derover	1	»	»	»	»	»	1
I alt	300	236	15	4	7	46	608**

Anm. Enlige Personer er saadanne, hvis Husstand kun omfatter den understøttede selv.

\*) Herunder maa ikke medtages gifte Kvinder; disse skal (med Undtagelse af separerede og forladte Hustruer o. l.) ikke medregnes nogetsteds i Beretningen.

\*\*) Dette Tal skal stemme med det ovenfor under Tabel I, 1 angivne.

De som Familieforsørgere opførte 15 Enker havde i alt 21 uforsørgede Børn.

Bestyrelsen for Rønne Kommunes Hjælpekasse, d. 28/10 1929.

**Math. Madsen.**

### **Statsanerkendte Arbejdsløsheds-kasser.**

Tilskud til de i Kommunen statsanerkendte Arbejdsløsheds-kasser for disses Regnskabsaar 1927—28 Kr. 29629.80.

I Henhold til Lov om Arbejdsanvisning og Arbejdsløshedsforsikring § 13, 3. Stk. er der ydet 50 Medlemmer Kontingenthjælp til Beløb Kr. 1152.06.

### **Tilskud til statsanerkendte Sygekasser.**

Kontant Tilskud til Rønne Sygekasse Kr. 3000.00.

Til Dækning af Merudgiften ved kroniske Medlemmers Forsikring i 1928, jfr. Sygekasselovens § 13, 3dje og 4de Stk., er efter modtagen Skrivelse af 27de Juni 1929 fra Statens Sygekasseinspektorat, ydet Rønne Sygekasse for 90 Medlemmer Kr. 1066.00.

Tilskud efter Sygekasselovens § 13, 5te Stk., jfr. § 16, til Medlemmer til Betaling af Medlemsbidrag til 68 Personer Kr. 817.55.

I Henhold til Sygekasselovens § 15, 1ste Stk., er ydet 26 Sygekasse-medlemmer paa Markjorderne vederlagsfri Læge- og Jordmoderkørsel til Beløb Kr. 175.30.

I Henhold til Sygekasselovens § 15, 5te Stk. er ydet 112 Sygekasse-medlemmer vederlagsfri Befordring til eller fra Amtssygehuset til Beløb Kr. 658.90.

Samlet Udgift Kr. 5707.85 mod budgetteret Kr. 5300.00 altsaa en Merudgift paa Kr. 407.85.

## Beretning til Overinspektøren

		I. Samlet Antal Børn under Tilsyn ved Aarets Begyndelse ( $\frac{1}{1}$ 1926)					II. Tilgang i Aarets Løb				
Børn født Aar:	1. Alle Plejebørn (§ 1, 1. Stk.)		Børn, der opdrages hos Forældrene (Moderen) og er under Tilsyn som:			1. Plejebørn § 1, 1. Stk.		2. Børn f. u. f. Ægteskab under 7 evt. 14 Aar § 1, 2. Stk.	3. Bidragnydende-Børn (§ 2)		
	a.	b.	Børn f. u. f. Ægteskab under 7 evt. 14 Aar § 1, 2. Stk.	Bidragnydende		a	b	Børn f. u. f. Ægteskab	a	b	
	Fam. pleje (Dag og Nat)	Dagpleje		Børn f. u. f. Ægteskab	Ægtebørn	Famili-pleje	Dag-pleje		Ægtebørn	Ægtebørn	
1928	»	»	»	»	»	10	»	8	4	»	
1927	4	»	2	9	»	3	»	»	1	»	
1926	6	»	3	3	»	1	»	»	1	»	
1925	5	»	1	4	1	2	»	»	»	»	
1924	6	»	»	5	3	1	»	»	»	»	
1923	5	»	»	1	3	»	»	»	»	»	
1922	4	»	»	2	2	2	»	»	»	»	
1921	3	»	»	4	1	»	»	»	»	»	
1920	6	»	»	4	4	»	»	»	»	»	
1919	2	»	»	2	3	1	»	»	»	»	
1918	4	»	»	3	1	»	»	»	1	»	
1917	3	»	»	3	2	1	»	»	»	»	
1916	4	»	»	2	1	»	»	»	»	»	
1915	6	»	»	»	3	»	»	»	1	»	
1914	2	»	»	1	5	»	»	»	»	»	
1913	4	»	»	2	2	»	»	»	»	»	
ell. tidl.											
Ialt	64	»	6	45	31	21	»	8	8	»	

NB. Under Rubrik 2 opføres intet Barn, som allerede er medtaget under Rubrik 1 og under Rubrik 3 intet, som allerede er medtaget under Rubrik 1 eller 2.

## for Opdragelseshjemmene.

III. Afgang i Aarets Løb					IV. Samlet Antal Børn under Tilsyn ved Aarets Slutning ( <sup>31</sup> / <sub>12</sub> 1928)					V. I hvor mange Tilfælde har Tilsynsmyndigheden hævet Plejeforhold efter § 8
1. Plejebørn § 1, Stk. 1.		2. Børn f. u. f. Ægteskab under 7 Aar evt. 14 § 1, Stk. 2	3. Bidragnydende Børn (§ 2)		1. Alle Plejebørn § 1, 1. Stk.		Børn, der opdrages hos Forældrene (Moderen) og er under Tilsyn som		3.	
a Famili- pleje	b Dag- pleje		a Børn f. u. f. Ægte- skab	b Ægte- børn	a Fam. Pleje (Dag og Nat)	b Dag- pleje	2. Børn f. u. f. Ægteskab under 7 evt. 14 Aar (§ 1, 2. Stk.)	Bidragnydende		
							a Børn f. u. f. Ægteskab	b Ægtebørn		
5	»	3	1	»	5	»	5	3	»	»
1	»	1	1	»	5	»	1	9	»	»
2	»	1	1	»	5	»	2	3	»	»
»	»	»	2	»	8	»	1	2	1	»
»	»	»	»	1	7	»	»	5	2	»
1	»	»	»	»	4	»	»	1	3	»
»	»	»	»	»	6	»	»	2	2	»
»	»	»	1	»	3	»	»	3	1	»
»	»	»	1	»	6	»	»	3	4	»
1	»	»	»	1	2	»	»	2	2	»
»	»	»	»	»	4	»	»	4	1	»
1	»	»	»	»	3	»	»	3	2	»
»	»	»	»	»	4	»	»	2	1	»
1	»	»	1	»	5	»	»	»	3	»
»	»	»	»	»	2	»	»	1	5	»
»	»	»	»	»	4	»	»	2	2	»
12	»	5	8	2	73	»	9	45	29	»

## Børnetilsyn.

Efter Lov af 28de Marts 1923 har de af Byraadet valgte Tilsynsdamer i 1928 foretaget 562 Tilsyn af de under Tilsyn værende Børn, der den 31te December 1928 udgjorde 156 Børn, der fordeler sig:

	Alle Plejebørn		Børn f. u. f. Ægteskab, som ikke er under off. Forsorg	Børn, til hvis Forsørgelse der af det off. udbet. Bidr.		Børn i alt
	Familiepleje	Dagpleje		f. u. f. Ægteskab	Ægtebørn	
Antal $\frac{1}{1}$ 1928	64	»	6	45	31	146
Tilgang i Aaret	21	»	8	8	»	37
	85	»	14	53	31	183
Afgang i Aaret	12	»	5	8	2	27
Antal $\frac{31}{12}$ 1928	73	»	9	45	29	156

Aarsagen til Afgangen fordeler sig saaledes:

1. Fritaget for Tilsyn, fordi Hensynet til Fortjeneste eller Erhverv skønnes at ligge udenfor Bevæggrunden til Plejeforholdet (§ 10). . . . . 1
2. Fritaget for Tilsyn, fordi Tilsyn føres af en anerkendt Forening for Børneforsorg (§ 10) . . . . . 3
3. Bidragnydende Børn fritaget for Tilsyn, fordi Forholdene i det enkelte Tilfælde taler for Fritagelse (§ 2) . . . . . 2
4. Flyttet uden for Tilsynskredsen . . . . . 11
5. Udgaet paa Grund af Alder . . . . . 0
6. Overgaaet til anden Forsorg (Værgeraadsforsorg o. l.) . . . . . 2
7. Legitimeret ved Forældrenes Ægteskab . . . . . 2
8. Afgaaet ved Døden . . . . . 2
9. Udgaet af andre Aarsager . . . . . 4

Efter Anmeldelserne fra Jordemødrene er der i 1928 født 21 Børn uden for Ægteskabet, hvoraf

4 umiddelbart efter Fødselen flyttet til andre Kommuner,

5 » » » er afgaaet ved Døden,

3 blev anbragt i Familiepleje og

9 forblev hos Barnemødrene.



**SAMLET OPGØRELSE**  
 over  
**offentlig Hjælp i Rønne Kommune**  
 i 1928—29.

	Udgifter.	Kr.	Kr.
1. Administration (herunder Aldersrentevæsenets, Enkebørnsunderstøttelsens og Børnetilsynets Kontorholdsudgifter . . . . .)			8566.53
2. Forsørgelsesvæsenet:			
Hjælp til »Egne Fattige« . . . . .	28007.75		
»    » hjemløse trængende . . . . .	31965.82		
Hjælp til »Fremmede Fattige« . . . . .	25735.70		
Alimentationshjælp . . . . .	11303.36		
Hjælp, der ikke medfører Fattighjælps Virkning . . . . .	47092.94		
Forsørgelsesanstaltens Driftsunderskud . . . . .	3240.40		
	—————		147345.97
3. Aldersrentevæsenet:			
Rente til Rentenydere . . . . .	408801.56		
»De gamles Hjem« Driftsunderskud . . . . .	19640.75		
Andre Udgifter . . . . .	3695.76		
Brændsel til Rentenydere . . . . .	2145.00		
	—————		434283.07
4. Enkebørnsunderstøttelsen . . . . .			10382.51
5. Invalideforsikringsloven:			
§ 5 (Kommunens Tilskud til Invalideforsikringsfonden) . . . . .	4519.00		
§ 4, 3. Stk. jfr. § 14, 3. Stk. (Svær Invaliditet) . . . . .	2475.78		
§ 22 og 26 . . . . .	2320.74		
§ 25 (Forskudsvis Hjælp) . . . . .	11433.77		
§ 27 (Rentenydere over 62 Aar) . . . . .	5949.80		
	—————		26699.09
6. Hjælpekassen:			
Ordinær Hjælpekassehjælp . . . . .	97951.79		
Andre Udgifter . . . . .	1902.02		
	—————		99853.81
7. Tilskud til statsanerkendte Sygekasser m. m. . . . .			5707.85
8. Tilskud til statsanerkendte Arbejdsløshedskasser . . . . .	29629.80		
—    » Medlemskontingent til do. . . . .	1152.06		
	—————		30781.86
		I alt	763620.69

	Indtægter.	Kr.	Kr.
1. Forsørgelsesvæsenet:			
Forsørgelsesgaardens Driftsoverskud . . . . .		1375.96	
Refusioner og andre Indtægter . . . . .		83732.68	
		<hr/>	85108.64
2. Aldersrentevæsenet:			
Refusioner fra andre Kommuner og andre . . . . .		65548.41	
Do. fra Staten . . . . .		200231.00	
		<hr/>	265779.41
3. Epkebørnsunderstøttelsen:			
Refusion fra andre Kommuner . . . . .		1432.50	
Do. fra Staten . . . . .		4475.01	
		<hr/>	5907.51
4. Invalideforsikringsloven:			
Refusioner . . . . .			12182.10
5. Hjælpekassen:			
Statskassens Refusioner . . . . .			8331.00
		<hr/>	I alt 377308.66
Rønne Kommunes Netto-Udgift til offentlig Hjælp har herefter været . . . . .			386312.03
		<hr/>	I alt 763620.69
		<hr/>	

Indbyggerantal 10534.

Gennemsnit Netto-Udgift til offentlig Hjælp Kr. 36,67 pr. Indbygger.

Do. Bruttoudgift » — — » 72,49 » —

**Rønne Forsørgelsesvæsenes Kontor**

i September 1929.

# Beretning

om

## Rønne Købstads Skolevæsen

for Aaret 1 April 1928 til 31 Marts 1929.

Antallet af skolesøgende Børn ved samtlige Byens Skoler var d.  $31/12$  1928 1403. I dette Tal er ikke medregnet de Elever paa Statsskolen, der var over skoleplig Alder.

Børnene fordelte sig saaledes i de forskellige Skoler:

	Drenge	Piger	Til- sammen	Af disse var over skolepl. Alder	Under skolepl. Alder	Udenbys var
Kommuneskolen . . . . .	550	533	1083	31	9	19
Statsskolen . . . . .	79	52	131			35
Forberedelsesskolen . . . . .	71	42	113		7	14
Rønne Pigeskole . . . . .	—	76	76		10	2
	700	703	1403	31	26	70
I Andre Komm.s Skoler undervistes	1	2	3			
I Hjemmet —	2	1	3			
Endnu ikke indm. Børn i skpl. Alder	1	3	4			
Uden Undervn. p. G. af vedv. Sygdom	0	2	2			
Tilsammen	704	711	1415			

Antallet af Børn i undervisningspligtig Alder fra Rønne Kommune var altsaa  $1415 \div 127 = 1288$ .

Ved det ny Skoleaars Begyndelse 1 April 1929 var Antallet af Børn, der undervistes paa Rønne Kommuneskole 1167 mod 1138 pr. 1 April 1928.

### Til- og Afgang i Aarets Løb for Kommuneskolen.

Tilgang ( $1/1$  28 —  $31/12$  29).

Nyindmeldte Børn . . . . .	157
Tilflyttede fra andre Skoler i Byen . . . . .	4
— - andre Kommuners Skoler . . . . .	45
Tilsammen . . . . .	206

## A f g a n g.

Udskrevne som ikke længer skolepligtige . . . . .	122
Afgaaet ved Døden . . . . .	2
Overgaaet til Statsskolen . . . . .	4
— til andre Skoler i Byen . . . . .	1
— til Børnehjemmet i Rønne . . . . .	2
— til Sanatoriet . . . . .	3
Flyttede til andre Kommuners Skoler . . . . .	37
	Tilsammen . . 171

Opgang i Børnetal for Kalenderaaret: 35.

Børnene var fordelt i 37 Klasser:

5 Førsteklasser,	5 Femteklasser,
6 Andenklasser,	4 Sjetteklasser,
5 Trejeklasser,	3 Syvendeklasser,
5 Fjerdeklasser,	4 Mellemskoleklasser.

**Skolebesøget.**

Antallet af Undervisningsdage i Kalenderaaret har været 246. Tallet for Forsømmelser for Børnene har ogsaa i Aar været glædeligt lille. Af 272591 Elevdage er der forsømt 10945 Dage.

Forsømmelse paa Grund af Sygdom: 10146 Dage eller 3,72 %,
— af anden lovlig Grund: 701 — — 0,26 %,
— uden lovlig Grund: 98 — — 0,03 %,

Samtlige Forsømmelser: 10945 Dage eller 4,01 %.

Nedenstaaende Oversigt viser Lærerpersonalets Fraværelse paa Grund af Sygdom eller Orlov.

	Sygedage	Procentvis af samtl. Dag	Orlov	Procentvis af samtl. Dage
Lærere . . . . .	71	0,99 %	18	0,25 %
Lærerinder. . . . .	43	0,60 %	1	0,01 %
Ialt . . .	114	1,59 %	19	0,26 %

En Lærer har været paa Aarskursus. Hans Fraværelse er ikke medregnet i ovenstaaende Opgørelse.

**Forskellige Meddelelser.**

Pr. 1. April 1929 rykkede 16 af de Børn, der havde taget Mellemskoleeksamen, op i Realklassen. Med denne Klasses Oprettelse er Mellemskoleafdelingen færdigbygget. Tallet af Børn i de fire Mellemskoleklasser og Realklassen var  $\frac{1}{4}$  131. Til Mellemskoleeksamen i Marts var der indstillet 24 Elever, der alle bestod med følgende Resultater:

Esther Buch, D. af Hotelejer B.,	6,68 mg	Malin Lindholm, D. af Skomagerm. L.,	7,87 ug
Rigmor — — —	6,92 mg	Eva Madsen, D. af Vognmand M.,	7,28 mg×
Charly Christiansen, S. af Former C.,	7,32 mg×	Clara Møller, Datter af Fisker M.,	7,94 ug
Charlie Clausen, D. af Skibsf. C.,	7,53 mg÷	Emil Nielsen, S. af Agent N.,	7,58 ug÷
Arthur Hermansen, S. af Vognm. H.,	7,66 ug÷	Else Petersen, D. af Arbmd. P.,	7,67 ug÷
Ebba Ipsen, D. af Banefmd. I.,	7,31 mg×	Lilly Petersen, D. af Arbmd. P.,	6,96 mg
Aksel Jensen, S. af Skrædder J.,	7,28 mg×	Ruth Petersen, D. af Skomager P.,	6,83 mg
Holger Jensen, S. af Stenfl. J.,	7,00 mg	Kirsten Rasch, D. af Revisor R.,	7,15 mg
Charles Johnsen, S. af Snedker J.,	7,43 mg×	*) Carla Sjølander, D. af Overass. S.,	7,62 ug÷
Margrethe Jürgensen, D. af Cigarh. J.,	7,16 mg	Inger Svendsen, D. af Søfyrb. S.,	6,49 mg÷
Bjarne Kofoed, S. af Modelsnedk. K.,	6,74 mg	Carl Thomsen, S. af Motorp. T.,	7,03 mg
Karl Kristensen, S. af Snedker K.,	7,56 ug÷	Hans Westh, S. af Vognm. W.,	6,53 mg

\*) Sygeeksamen i Regning og Matematik.

Mellemskolen har i Aarets Løb været inspiceret i Regning og Matematik af Hr. Inspektør Lautrup Jørgensen.

— I November Maaned afholdtes Forældremøde ang. Oprettelse af Realklassen. Der var enstemmig Tilslutning til Forslaget om Oprettelsen af denne Klasse.

— Knudsker Kommune har i det forløbne Aar betalt for Undervisning af 18 Børn. Betalingen var 2169,90 Kr. beregnet efter 120,55 Kr. pr. Barn.

— Skolens Gymnastiksal har i Vinterhalvaaret været benyttet af følgende Klubber: Viking, Rønne Boldklub, Boldklubben af 1910, K. F. U. M.s og K. F. U. K.s Gymnastikhold.

— I Ungdomsskolen er i Vinterhalvaaret undervist fra  $\frac{29}{10}$  28 —  $\frac{13}{3}$  29. Der begyndtes med 18 og sluttedes med 14 unge Piger. De samlede Udgifter til Lærreløn og Materiale har været 607,87 Kr.; deraf betaler Staten 60% eller 364 Kr.

— Et Hold paa en Snæs Børn fra 3. og 4. M. har under Ledelse af Overlæreren og Lærer Andersen i Sommerferien været paa Skolerejse til Tyskland. Der udveksledes med et Hold tyske Børn fra Fürstenberg v. Oder. Efter at vore Børn havde opholdt sig i denne By 3—4 Dage, foretoges en Rejse til sächsisk Schweiz, Dresden og Berlin. Børnene laa under den sidste Del af Rejsen paa Jugendherberger, og Rejsen blev derfor gjort meget billigt (ca. 25 Kr. pr. Barn). Der paatænkes ogsaa i Aar en saadan Udvekslingsrejse, der er overordentlig lærerig for Børnene.

For Folkeskoleklasserne har man forsøgt at arrangere indenlandske Udvekslingsrejser, men desværre i Aar uden Resultat.

— I Marts Maaned deltog Skolen i den ministerielle Prøve i Dansk og Regning med ca. 150 Børn i Alderen 13—14 Aar.

— Skolens aarlige Tur, der skulde være gaaet til Paradisbakkerne, gik til Nexø, hvor Børnene havde en fornøjelig Eftermiddag med Leg og Dans. De smaa Børn havde Tur med Toget til Skovly.

— I Aarets Løb er der installeret Centralvarmeanlæg paa vestre Skole med Levering af Varmé fra Elektricitetsværket. Anlægget har vist sig at fungere fuldt tilfredsstillende. —

**Skolelægen**

har som sædvanlig foretaget kvartaarlige Undersøgelser af samtlige Børn og udtaget nogle, der faar Jern og Levertran paa Skolen. Iøvrigt har Sundhedstilstanden været særdeles god.

**Skolesparekassen**

havde  $\frac{1}{4}$  1928 838 Sparere med en Kapital paa 28939,24 Kr. Den  $\frac{1}{4}$  1929 var Antallet af Sparere 889 med en Kapital paa 29602,10 Kr. Ved Udskrivningen pr. 1 Oktober udbetaltes til 55 Sparere 3164,23 Kr., og ved Udskrivningen pr. 1 April udbetaltes til 72 Sparere 5493,63 Kr. Regnskabet for Skolesparekassen findes paa Beretningens sidste Side.

**Lærebogsamlingen**

har som Tilskud fra Kommunen modtaget 100 Kr. og fra Etatsraadinde Koefoeds Legat 100-Kr.

Der har været subscriberset paa Salmonsens Leksikon, Ordbog over det danske Sprog, Traps Danmark, Kirkeleksikon for Norden, Jorden og Menneskelivet og Gry.

Regnskabet er fremsendt til Kommunalbestyrelsen.

**Etatsraadinde Koefoeds Legat til Rønne Kommuneskole.**

Af Legatet har Skolen foruden 100 Kr. til Lærebogsamlingen modtaget 100 Kr. til Kassererne for Børnenes Sparekasse, 50 Kr. til den naturhistoriske Samling, samt et Beløb paa 173,45 Kr. som Tilskud til Skolerejsen til Tyskland.

**Grosserer Riis' Legater.***a) Regnskab for Kompletteringsfonden:*

I n d t æ g t.	Kr.	Ø.	U d g i f t.	Kr.	Ø.
Beholdn. v. Aarets Beg. . . . .	207	07	Konservator Larsen . . . . .	130	55
Renter i 1 Aar af 2500 Kr. . . . .	112	50	Instrumentfabr. Fysik . . . . .	26	10
Indvundne Renter . . . . .	5	82	Pengeporto . . . . .	0	55
Indgaaet fra Etatsraadinde Koefoeds Legat . . . . .	50	00	Beholdn. v. Aarets Slutning	218	19
	<b>375</b>	<b>39</b>		<b>375</b>	<b>39</b>

b) *Flidslegaterne.*

Oktober 1928.

*Præmier til flittige og opmærksomme Dreng.* (Beløb: 56,25 Kr.)

Sture Friberg,	}	Hver en Sparekassebog med et mindre Beløb.
Carlo Rasmussen,		
Svend Petersen,		
Arne Petersen,		
Bjarne Hansen,		
Charles Warschaffsky.		
Olav Madsen en Værktøjskasse med Værktøj.		

*Præmier for kvindelig Haandgerning.* (En Sølvting.)

Eva Nielsen,  
Ebba Olsen,  
Aase Hansen.

*Præmier for Skolekøkkengerning.* (En Køgebog.)

Valborg Nielsen,  
Ebba Olsen,  
Gurli Mogensen.

April 1929.

*Præmier til flittige og opmærksomme Dreng.* (Beløb 56,25 Kr.)

Poul Jørgensen,	}	Hver en Sparekassebog med et mindre Beløb.
Aage Nielsen,		
Preben Nielsen,		
Emil Andersen,		
Poul Thomsen,		
Kaj Pelle.		
Førstnævnte desuden en Værktøjskasse med Værktøj.		

*Præmier for kvindelig Haandgerning.* (En Sølvting.)

Ellen Nielsen,  
Ruth Nielsen,  
Ingeborg Nielsen.

*Præmier for Skolekøkkengerning.* (En Sølvting.)

Else Kamper,  
Edel Nielsen,  
Adle Andersen.

### Lærerpersonalel.

Skolen har i det forløbne Aar mistet to af sine flinke Lærere, nemlig Lærerne Vinten og Jensen, der begge er afgaaet ved Døden næsten uden forudgaaende Sygdom. Ved deres lyse og glade Sind og deres trofaste og gode Arbejde havde de kun vundet sig Venner blandt Kollegerne og Børnene, der vil bevare deres Minde.

Lærer Håkansson, der blev Timelærer ved Skolen fra  $\frac{1}{6}$  28, efter at Lærer Kymer var blevet fast ansat, er rykket ind i Lærer Vintens Embede, og som Timelærer i Stedet for ham er ansat Lærer Aage Engell. Hr. Jensens Embede overtages fra  $\frac{1}{8}$  af Timelærer Ebbe Juul Nielsen, og som Time- lærer er derefter kaldet Lærer Madsen, Masnedsund, ligeledes fra  $\frac{1}{6}$ .

Med Oprettelsen af Realklassen er der blevet et nyt Embede ledigt. Dette er endnu ubesat. —

Som Vikarer i kortere og længere Tid har følgende været beskæftiget:

Hr. Alfr. Holm Nielsen,	Frk. Noomi Nielsen,
„ Aage Engel,	„ Hedvig Lund,
„ Lyster,	Fru Asta Nielsen.
„ Ph. Hansen,	

Lærerinde Frk. Engell har afsluttet sit Aarskursus i Dansk, Naturh. m. m., og f. T. har Lærer Kymer Aarskursus i Dansk, Geografi m. m.

Følgende har deltaget i korte Kursus:

Hr. Skovmand: Svensk,
Frk. D. Thomsen: Svensk,
„ J. Petérsen: Engelsk (London).

### Lærerpersonalet d. $\frac{31}{3}$ 1929:

Overlærere:	Født	Ansæt her v. Skolen	Tjenestealder fra
H. L. Willemoes Hansen . . . . .	1889	$\frac{1}{8}$ 23	$\frac{1}{8}$ 23
Fastansatte Lærere:			
Søren P. Andersen . . . . .	1869	$\frac{14}{5}$ 95	$\frac{1}{6}$ 95
Fridlev Skovmand . . . . .	1872	$\frac{13}{6}$ 02	$\frac{1}{7}$ 02
Aage Wulffsen . . . . .	1873	$\frac{2}{4}$ 01	$\frac{1}{9}$ 97
Nic. Sommer . . . . .	1874	$\frac{1}{12}$ 06	$\frac{1}{9}$ 97
Marius V. Hansen . . . . .	1875	$\frac{1}{4}$ 06	$\frac{1}{12}$ 96
H. P. Johansen . . . . .	1877	$\frac{1}{10}$ 07	$\frac{1}{7}$ 01
O. E. Koefoed . . . . .	1880	$\frac{1}{10}$ 06	$\frac{1}{6}$ 04
Fr. Tornsberg . . . . .	1884	$\frac{1}{8}$ 21	$\frac{1}{9}$ 16
M. Dalby . . . . .	1885	$\frac{1}{10}$ 19	$\frac{1}{10}$ 17
C. Andersen . . . . .	1886	$\frac{1}{1}$ 25	$\frac{1}{7}$ 15
G. Bjerregaard . . . . .	1887	$\frac{1}{9}$ 24	$\frac{1}{7}$ 11
C. Håkansson . . . . .	1898	$\frac{1}{6}$ 28	$\frac{1}{11}$ 28
N. M. Petersen . . . . .	1899	$\frac{1}{10}$ 21	$\frac{1}{12}$ 23
Joh. Kymer . . . . .	1902	$\frac{1}{4}$ 26	$\frac{1}{1}$ 27



## Fastansatte Lærere:

	Født	Ansæt her v. Skolen	Tjenestealder fra
Frk. M. Helslev . . . . .	1864	$\frac{4}{3}$ 90	$\frac{1}{4}$ 86
„ J. Kjøller . . . . .	1864	$\frac{2}{12}$ 90	$\frac{1}{1}$ 88
Fru E. Bröckdorff . . . . .	1865	$\frac{1}{4}$ 04	$\frac{1}{8}$ 96
Frk. A. Schruld . . . . .	1865	$\frac{21}{11}$ 93	$\frac{1}{12}$ 93
Fru P. Møller . . . . .	1880	$\frac{1}{5}$ 09	$\frac{1}{7}$ 10
Frk. M. Jensen . . . . .	1880	$\frac{1}{6}$ 07	$\frac{1}{6}$ 07
„ J. Petersen . . . . .	1883	$\frac{1}{1}$ 19	$\frac{1}{8}$ 09
„ E. Brüun . . . . .	1886	$\frac{1}{4}$ 25	$\frac{1}{7}$ 17
Fru Ing. Hansen . . . . .	1888	$\frac{1}{9}$ 25	$\frac{1}{4}$ 24
Frk. D. Thomsen . . . . .	1888	$\frac{1}{12}$ 23	$\frac{1}{6}$ 12
„ H. Thomsen . . . . .	1889	$\frac{1}{7}$ 21	$\frac{1}{9}$ 19
„ T. Engell . . . . .	1890	$\frac{1}{1}$ 19	$\frac{1}{17}$ 15

## Timelærere :

Hr. Ebbe J. Nielsen . . . . .	1904	$\frac{1}{8}$ 27
„ Aage Engell . . . . .	1898	$\frac{1}{4}$ 29

## Timelærerinde:

Frk. K. M. Knudsen . . . . .	1900	$\frac{1}{2}$ 27
------------------------------	------	------------------

Vikar i vacant Embede: Hr. Philip Hansen.

Rønne 1 Maj 1929.

*H. L. Willemoes Hansen.*

# Regnskab

for

## Rønne Kommuneskoles Spareforenings 17. Regnskabsaar

fra  $\frac{1}{4}$  1928 til  $\frac{31}{3}$  1929.

### Gevinst- og Tabs-Konto.

Indtægt.	Udgift.
1. Indvundne Renter og Bonus af Indlaan i Bornholms Laane- og Diskontobank . . . . . 1353,78	1. Renter beregnet Sparerne fra $\frac{1}{4}$ 28 til $\frac{31}{3}$ 29 . . . . . 1343,63
Kr. 1353,78	2. Overskud' . . . . . 10,15
	Kr. 1353,78

### Balance-Konto.

Aktiver.	Passiver.
1. Indlaan i Bornholms Laane- og Diskontobank . . . . . 29313,16	1. Samtlige 889 Spareres Tilgode- havende iflg. deres Konti . . . . . 29602,10
2. Ikke tilskrevne Renter . . . . . 315,83	2. Overskud . . . . . 289,76
3. Kassebeholdning . . . . . 262,87	
Kr. 29891,86	Kr. 29891,86

Rønne i April 1929.

C. Andersen.

# Rønne kommunale Elektricitetsværk

1928—29.

19. Driftsaar.

---



I Elektricitetsværkets 19. Driftsaar er Produktionen steget med 26,39 %, Salget af Elektricitet til Belysning er steget med 6,58 % og til Motorer med 12,87 %, ialt er der i Byen et Salg paa 584631 kWh mod 535143 kWh Aaret før. Vekselstrømssalget er steget med 72,5 % fra 247836 kWh til 427435 kWh.

Paa Værket fortsattes de i forrige Aar paabegyndte Arbejder vedrørende Fundamenteringen til den 1200 H.K. Dieselmotor. Den 12. Maj var Fundamentet færdigt. Den 23. Juli paabegyndtes Montering af Maskinen og den 21. September sattes den i Drift. Udvidelsen har kostet 340,977 Kr. 35 Øre.

Paa Værket er ligeledes bleven installeret et Fjernopvarmningsanlæg, som incl. Gadeledninger har kostet 66,676 Kr. 07 Øre, der er afholdte af Fornyelsesfonden. Anlægget traadte i Drift den 10. Januar.

Paa Akkumulatorbatteriet foretoges i Oktober en større Reparation, idet der indbyggedes nye positive Plader i Elementerne plus og minus 1 til 43, plus 112 til 122 og minus 117 til 120 samt nye negative Plader i Elementerne plus og minus 1 til 43, desuden anbragtes der Træunderlag under Elementerne plus 1 til 47 og minus 1 til 58. Udgifterne hertil androg 12,958 Kr. 35 Øre, som toges dels af Akkumulatorfonden og dels af Fornyelsesfonden.

Pladsen omkring Elektricitetsværket er bleven brolagt for en Bekostning af 7,143 Kr. 47 Øre, der er afholdt af Fornyelsesfonden.

Det forrige Aar nedlagte Fødekabel til Møllegade blev taget i Brug den 15. Juni, samme Dato toges de fra Fordelingskassen i Møllegade til henholdsvis Sletten og St. Torvegade nedlagte 120 mm<sup>2</sup> Fødekabler i Brug. Endvidere er nedlagt et 2×70 mm<sup>2</sup> Kabel fra en Fordelingskasse i Toldbodgade til Øernes Andelsselskabs Pakhus paa Havnen.

Langs Aakirkebyvejen er bygget 3,6 km 2 × 220 Volt Fordelingsledning. Udgifterne hertil incl. Maalere er afholdt af Fornyelsesfonden og udgør 9,199 Kr. 95 Øre.

I Oplandet er bygget en Højspændingsledning til Hammerens Granitbrud, den sattes i Drift den 19. Maj, endvidere er bygget Højspændingsledninger til Granitbruddet i Stubbeløkken, der idriftsattes den 17. September, til Rabekkeværket, hvor der er installeret et Ensretteranlæg, som toges i Brug den 20. September og til Torneværket.

Den 4. Februar paabegyndtes Leverance af Elektricitet til Nyker Elektricitetsværk, hvor der er installeret et automatisk Ensretteranlæg.

Iøvrigt henvises til omstaaende Regnskab og Beretning.

Rønne i September 1929.

K. Schmidt.

## Driftsregnskab 1928—29.

	Budget		Regnskab	
	Kr.	Kr.	Kr.	Kr.
Salg af Elektricitet:	<b>Indtægter.</b>			
<b>Byen:</b>				
Lys . . . . .	157500.00		161921.63	
Kraft . . . . .	45200.00		50366.88	
Boligtarif . . . . .			66.60	
		202700.00		212855.11
<b>Oplandet:</b>				
Vandværket . . . . .	6000 00		5175.60	
Oplandets Transformatorforen. . . . .	40460 00		41192.82	
Egne Transformatorforeninger . . . . .	11700.00		9328.33	
Leveret Elektricitetsværker . . . . .	2200.00		2813 18	
— efter Kontrakt . . . . .	35200.00		22224 82	
		95560 00		80734.75
Andre Indtægter . . . . .		1200.00		4010.91
Faste Afgifter . . . . .		700 00		299 00
		300160 00		297399.77
Mindre Indtægt . . . . .		2760 23		
		297399 77		297399 77

	Udgifter.	
	Budget Kr.	Regnskab Kr.
Lønninger og Pensionstilskud . . . . .	40435.00	43523.12
Kommunekontoret og Pensioner . . . . .	12490.00	12422.72
Brændsel . . . . .	53200 00	41263.72
Smøreolie, Tvist og Vand . . . . .	7380.00	8394.78
Vedligeholdelse af Akkumulatorbatteri . . . . .	1000.00	591 67
» » Maskiner og Tavler . . . . .	4800 00	4920 90
» » Værktøj og Inventar . . . . .	400.00	374.07
» » Ledninger . . . . .	2800.00	5404.09
» » Maalere . . . . .	500.00	329 01
» » Bygninger og Plads . . . . .	1000.00	1053 04
Skatter, Afgifter og Forsikringer . . . . .	4000.00	3771 37
Kontorudgifter . . . . .	1000.00	903 64
Aflæsning og Opkrævning . . . . .	3750 00	3754.73
Renter 5 % af 1,239,896.58 . . . . .	63511.13	61994.83
Afdrag 3 % af 1,083,100.20 . . . . .	39136.78	32493.01
— 5 % af 156,769.38 . . . . .		7839.82
Uforudsete Udgifter . . . . .	3000 00	5753.75
Udlæg for Oplandsforsyningen . . . . .		863 97
	238402.91	235652.24
Mindre Udgift . . . . .	2750.67	
	235652 24	235652 24

Driftsoverskud: 61,747 Kr. 53 Øre.

## Nyanskaffelser afholdte af Driftsoverskudet.

	Budget		Regnskab	
	Kr.	Øre	Kr.	Øre
Udvidelse af Ledningsnettet . . . . .	10000	00	9195	67
»    »  Stikledninger . . . . .	1200	00	2737	70
Nyt Værktøj og Inventar . . . . .	2000	00	2319	41
Nye Maalere . . . . .	3000	00	2979	23
	16200	00	17232	01
Større Udgift . . . . .	1032	01		
	17232	01	17232	01

Henlagt til Akkumulatorfonden . . . . .	5000.00
Overskud . . . . .	39515.52

## Direkte Driftsudgifter i Øre pr. Kilowatttime.

	Produceret	Solgt
Lønninger og Pensionstilskud . . . . .	3,11	4,30
Kommunekontoret og Pensioner . . . . .	0,91	1,23
Brændsel . . . . .	3,01	4,07
Smøreolie, Tvist og Vand . . . . .	0,61	0,83
Vedligeholdelse af Akkumulatorbatteri . . . . .	0,04	0,06
»    »  Maskiner og Tavler . . . . .	0,36	0,49
»    »  Værktøj og Inventar . . . . .	0,03	0,04
»    »  Ledninger . . . . .	0,39	0,53
»    »  Maalere . . . . .	0,02	0,03
»    »  Bygninger og Plads . . . . .	0,08	0,10
Skatter, Afgifter og Forsikringer . . . . .	0,28	0,37
Kontorudgifter . . . . .	0,07	0,09
Aflæsning og Oprævning . . . . .	0,29	0,37
Uforudsete Udgifter . . . . .	0,42	0,57
	9,62	13,08

## Indirekte Udgifter i Øre pr. Kilowatttime.

	Produceret	Solgt
Renter . . . . .	4,53	6,13
Afdrag . . . . .	2,95	3,99
	7,48	10,12

Direkte Gennemsnitsudgift i Ø. pr. produceret kWh . . . . .	9,62
Indirekte » » » » » . . . . .	7,48
	I alt 17,10

Gennemsnitspris pr. solgt kWh . . . . .	28,96
Gennemsnitsudgift » » » » » . . . . .	23,20
Fortjeneste » » » » » . . . . .	5,76

## Elektricitetsværkets Formue.

	Kr.	Kr.		
Anskaffelsessum d. 1/4 1928 . . . . .		1508694.57		
Forøgelse af Anskaffelsessummen ved Udvidelse med 1200 H.K. Maskine:				
Bygninger og Fundamenter . . . . .	25382.65			
Dieselmotor 1200 H.K. . . . .	198270.00			
Generator 950 K.V.A., Dynamo 500 KW . . . . .	80730.00			
Elektriske Anlæg . . . . .	15955.85			
Kurstab . . . . .	16251.96			
Stempelafgift, Udg. ved Optagelse af Laan . . . . .	2219.10			
Andre Udgifter . . . . .	2167.79			
	<u>340977.35</u>			
Anvendt i 1927—28 . . . . .	19257.30			
		<u>321720.05</u>		
Højspændingsledning til Hammeren . . . . .		- 71363.41		
—           » Rabekkeværket, Stubbe- løkken og Torneværket . . . . .		29778.97		
Ingeniørhonorar vedr. Poulskerledningen . . . . .		1000.00		
—           » Klippeløkken . . . . .		593.70		
—           » Saxebroanlægget . . . . .		3889.90		
—           » Egebyanlægene . . . . .		7007.60		
Transformator til Egeby 1 . . . . .		1200.00		
Nye Anlæg afholdte af Driftoverskudet . . . . .		17232.01		
Brolægning af Elektricitetsværkets Plads . . . . .		7143.47		
Ledning ved Aakirkebyvejen . . . . .		9199.95		
		<u>1978823.63</u>		
	d. 1/4 1928	Afgang	Tilgang	d. 31/3 1929
Bogført Værdi . . . . .	1090100.20	32493.01		
Ekstraordinær Afskrivning . . . . .		56559.15		
Transformator til Egeby 1 . . . . .		1200.00	322313.75	1322161.79
Højspændingsl. til Poulsker . . . . .	55716.96	2785.85	1000.00	53931.11
Saxebroanlægget . . . . .	38849.27	1857.99	3889.90	40881.18
Egebyanlægene . . . . .	62230.15	3195.98	8207.60	67241.77
Højspændingsl. t. Hammeren . . . . .			71363.41	71363.41
Do. til Rabekkeværket m.m. . . . .			29778.97	29778.97
Fjernopvarmningsanlægget . . . . .			66676.07	6676.07
				<u>1652034.30</u>
Fornylsesfonden d. 1/4 1928 . . . . .				143445.62
Anvendt i 1928—29 . . . . .				<u>142536.99</u>
Fornylsesfonden 31/3 1929 . . . . .				908.63

## Elektricitetsværkets Gæld

d. 31/3 1929 . . . . .	<u>1277349.05</u>
------------------------	-------------------



## Transformatorstationerne.

Navn	I Drift	Installerede			Maalere			Fordelingsledn.		Leverede kWh.	
		Lampe- steder	H. K.	K. W.	Lys	Kraft-	Ialt	km	Tons	1927-28	1928-29
Vandværket	17/4 1923	32	35,5	32,9	2	3	5	2,58	1,69	41901	51838
St. Almegaard	15/12 1924	80	32,0	31,2	1	1	2			2267	2272
Svalhøj	19/12 1925	521	150,0	150,6	18	13	31	9,74	6,87	9500	9700
Vestermarie	19/12 1925	2425	353,2	390,6	141	42	183	32,98	29,78	28940	29100
Aarsballe	20/12 1925	1461	404,0	407,4	72	49	121	22,55	19,91	27280	26710
Klemensker	22/12 1925	2088	394,5	417,7	125	44	169	27,60	24,95	33560	37390
Hasle	10/8 1926	3313	64,0	157,0	280	17	297	7,40	5,79	19280	21696
Nylars 1	18/8 1926	1189	156,5	176,5	76	18	94	20,14	16,78	10970	12230
Nylars 2	18/8 1926	942	272,5	273,5	43	28	71	18,23	16,42	16120	16100
Klippeløkken	21/12 1926		104,0	98,6			1			30748	45460
Poulsker EV.	22/12 1926			97,0			1			15192	8074
Saxebo	18/11 1927	620	142,0	146,4	23	13	36	16,17	14,61	3240	3060
Egeby 2	5/12 1927	677	148,0	153,5	33	15	48	13,48	8,56	3221	10659
Egeby 1	14/12 1927	225	51,0	52,7	11	7	18	7,27	5,11	667	1836
Hammeren	19/5 1928		404,0	363,6			1				125000
Stubbeløkken	17/9 1928		15,0	13,5			1				305
Rabekværket	20/9 1928			94,0			1				16060
Nyker EV.	4/2 1929			100,0			1				4950
		13573	2726,2	3156,8	825	250	1081	178,04	150,47	232644	427435

1) Er Ensretteranlæg.

2) Heri 5,0 K.W. til Varmeovne.

1 Lampested = 30 Watt, 1 H. K. = 900 Watt.

## Oversigt over Elektricitetsværkets Drift 1928—29 (19. Driitsaar).

Maaned	Driftstimer										Brændselsforbrug			Produktion				Produktion	
	for										kg Olie		m <sup>3</sup> Gas	Jævnstrøm		Vekselsstrøm		pr. Døgn	
	Msk. I	Msk. II	Msk. III	Msk. IV	Msk. V	Omf.	Værket	pr. Md.	pr. kWh	pr. Md.	Olie	Gas		Gen.	Omf.	Største	Mindeste		
April . . .	202 <sup>45</sup>	236 <sup>00</sup>		552 <sup>00</sup>		389 <sup>00</sup>	720	25555	0,340		58832		16830	6940	3425	1430			
Maj . . .	385 <sup>30</sup>	139 <sup>80</sup>	2	551 <sup>30</sup>		402 <sup>45</sup>	742	23725	0,341	318	58881	110	17060	6520	3173	1318			
Juni . . .	302 <sup>15</sup>	81 <sup>00</sup>		407 <sup>00</sup>		321 <sup>00</sup>	720	27546	0,339		51397		29860	4530	3319	1255			
Juli . . .	183 <sup>45</sup>	246 <sup>15</sup>	4	394 <sup>00</sup>		346 <sup>15</sup>	732 <sup>45</sup>	29446	0,338	339	56292	290	30810	6550	3361	1236			
August . . .	293 <sup>30</sup>	99 <sup>45</sup>		459 <sup>15</sup>		315 <sup>45</sup>	744	34936	0,338		64640		38720	5660	4234	1541			
September . . .	263 <sup>00</sup>	93 <sup>15</sup>		438 <sup>05</sup>	35 <sup>00</sup>	297 <sup>00</sup>	720	43604	0,334		74397		53160	5260	5467	1669			
Oktober . . .	128 <sup>45</sup>	200 <sup>05</sup>		361 <sup>30</sup>	170 <sup>50</sup>	274 <sup>30</sup>	742 <sup>15</sup>	47690	0,332		86485		57160	5900	5549	2052			
November . . .	109 <sup>15</sup>	148 <sup>80</sup>		129 <sup>00</sup>	371 <sup>15</sup>	230 <sup>80</sup>	720	50700	0,318		95791		63640	5350	6650	2542			
December . . .		235 <sup>00</sup>		229 <sup>10</sup>	288 <sup>15</sup>	237 <sup>15</sup>	744	50310	0,315		102732		56930	5660	6511	2622			
Januar . . .	118 <sup>15</sup>	112 <sup>45</sup>		215 <sup>15</sup>	320 <sup>80</sup>	220 <sup>00</sup>	744	45142	0,332		92405		43400	5100	5722	2356			
Februar . . .	173 <sup>15</sup>			238 <sup>00</sup>	481 <sup>45</sup>	170 <sup>45</sup>	672	36850	0,337		71986		37190	3950	4710	2276			
Marts . . .	88 <sup>00</sup>	236 <sup>15</sup>		111 <sup>15</sup>	447 <sup>15</sup>	291 <sup>15</sup>	744	37247	0,338		73138		37090	8300	5094	2156			
	2199 <sup>15</sup>	1822 <sup>20</sup>	6	3376 <sup>30</sup>	2114 <sup>50</sup>	3496 <sup>00</sup>	8745	453751	0,332	657	886526	400	481350	69720					

Forbrug af Smøreolie 4954 kg = 3,62 gr pr. kWh  
Maskine V . . . 2555 »

Ialt 7509 kg

Forbrug af Tvist 406,5 kg.

Maaned	Største Belastn.		Akk. Batteriet		Værkets Forbrug kWh.		kWh. afgaaet fra Værket		Salg i kWh.			Jævn- og Vekselst.			
	Jævn- strøm	K. W.	Værket	Ladn.	Afladn.	Lys	Kraft	Jævnstr.	Vekselst.	Jævnstrøm			Veksel- strøm		
										Amp.	Tm.			Lys	Kraft
April . . . . .	285	140	355	3180	2790	577	1287	37840	23045	60885	16805	20988	37793	17054	54847
Maj . . . . .	225	135	385	2390	2060	456	1296	36860	23350	60210	3115	34320	37935	16674	79440
Juni . . . . .	175	160	300	640	530	400	1377	34170	33945	68115	3115	34320	37935	24531	79440
Juli . . . . .	210	160	340	2440	2280	503	1629	39050	37000	76050	51296	58144	109440	29141	172204
August . . . . .	250	240	450	2950	2060	637	1697	46200	43940	90140	67455	46411	118866	38623	210874
September . . . . .	345	340	540	1120	990	855	1844	54130	57840	111970	101009	41468	142477	47548	246610
Oktober . . . . .	360	320	522	1640	1340	1095	1483	62850	62440	135290	67455	46411	118866	49460	210874
November . . . . .	390	370	610	4160	2670	1233	1731	71080	68310	139840	101009	41468	142477	55742	246610
December . . . . .	405	340	550	4700	4290	1372	1756	79240	61970	141210	67727	34273	102000	38021	171835
Januar . . . . .	380	280	500	4620	3780	1539	1818	69510	48020	117530	67727	34273	102000	31814	171835
Februar . . . . .	340	180	440	2210	1890	1275	1934	50420	40740	91160	22000	19120	41120	35136	76256
Marts . . . . .	290	300	425	2880	2590	1057	1811	46420	44940	91360	22000	19120	41120	35136	76256
				32930	27270	11099	19663	627720	545540	1173260	329407	255224	584631	427435	1012066

	Byen	Transform. Taarne
Forbrug i Installationerne . . . . .	584631	427435 kWh.
Tab i Ledningsnet og Transformatorer . . . . .	43089	118105
Afgivet fra Værket . . . . .	627720 + 545540 =	1173260 kWh.
Forbrug paa Værket . . . . .	30762	—
Tab paa Værket . . . . .	164254	—
Produktion . . . . .	1368276	kWh.
Virkningsgrad af Centralen . . . . .	85,75	%
» Ledningsnet i Byen . . . . .	93,14	—
» Højspændingsnet og Transform. . . . .	78,35	—
Samlet Virkningsgrad . . . . .	74,10	—

# Sammenligning mellem Driftsaarene 1927—28 og 1928—29.

	1/4 1928		1/4 1929		Førogelse i alt i %		Produktion . . . . . kWh. Største Døgnproduktion > Mindste > Værkets Forbrug til Lys > Do. til Kraft og Signalanlæg > Fra Værket afgivet Energi: Jævnstrøm . . . . . kWh. Vekselstrøm . . . . . > Ialt . . . . . > Forbrug: Byen, Lys . . . . . kWh. > Kraft . . . . . > Jævnstrøm ialt . . . . . > Vandværket . . . . . > Oplandets Transformf. > Egne . . . . . > PoulskerElectricitetsværk > Nyker — . . . . . > De foren. Granitbrud . . . . . > Rabekkeværket . . . . . > HammerensGranitbrud . . . . . > Vekselstrøm ialt . . . . . > Jævn- og Vekselstrøm ialt > Benyttelses tid f. Belysni.Byen Tm. > f. Motorer > > ialt . . . . . > Saml. Udgifter pr. prod. kWh. Øre Gennemsnitspris pr. solgt >	1927—28	1928—29	Førogelse ialt
	1928	1929	1920	1929	1927—28	1928—29				
Installeret Maskinkraft . . . H. K. K. W.	1050	2250	1200	2250	1082536	1368276	285740	26,39		
> Motorgenerator K. W.	75	75		75	3275	6650	1375	26,1		
> Akkumulatorbatteri . . . km	78	78		78	984	1236	252	95,61		
Fødekablenes Længde . . . km	25,63	4,60	0,93	4,60	6988	11089	4111	58,83		
Fordelelnetsnets Længde . . km	21,23	22,91	1,68	22,91	17869	19663	1794	10,04		
> Kobbervægt Tons	2194	2294	100	2294	566230	627720	61490	10,86		
Antal Stikledninger . . . . . km	0,84	1,00	0,16	1,00	320270	545540	225270	70,34		
Højspændingskabel . . . . . km	56,73	72,51	16,78	72,51	886500	1173260	286760	32,35		
Højspændingsluftledning . . . km	13	16	3	16						
Antal Transformatorer . . . . .	1	3	2	3						
Transformatorernes samlede Størrelse . . . . . K.V.A.	992	1693	701	1693	309053	329407	20854	6,58		
Installationernes Størrelse:					226090	235224	29134	12,87		
Jævnstrøm					535143	584631	49458	9,24		
Lys, 1 Lampsted = 40 Watt.	1090,4	1173,85	83,45	1173,85	41901	51883	9932	23,7		
Kraft, 1 H. K. = 900 Watt.	1148,8	1258,19	109,39	1258,19	152367	152326	59	230,2		
Ialt . . . . .	2239,2	2432,04	192,84	2432,04	7128	22827	15699	-46,85		
Vekselstrøm					15192	8074	-7118			
Lys, 1 Lampsted = 30 Watt.	398,94	407,19	8,25	407,19	4950	45765	15017	48,8		
Kraft, 1 H. K. = 900 Watt.	2045,93	2458,58	407,65	2458,58	30748	45765	15017	48,8		
Ialt . . . . .	2444,87	2866,77	415,90	2866,77	125000	16060	179599	72,5		
Jævn- og Vekselstrøm, ialt . . .	4684,07	5292,81	608,74	5292,81	247836	427435	179599	29,26		
Maalere i Byen:					782979	1012066	229087			
Lys . . . . .	2704	2681	127	2681	283,5	280,7				
Kraft . . . . .	281	285	4	285	196,7	202,9				
Teknisk Brug . . . . .	18	24	6	24	239,1	240,4				
Ialt . . . . .	3003	3140	137	3140	19,51	17,1	2,41			
Maalere i Oplandet:					56,43	29,0	-6,47			
Lys . . . . .	809	825	16	825						
Kraft . . . . .	244	253	9	253						
Ialt . . . . .	1053	1078	25	1078						

Største Jævnstrømsbelastning . . . 427 K.W. <sup>22/12</sup> 1927, 1700 <sup>20/12</sup> 1928, 1700  
do. i % af Inst. . . . . 19,06 >  
> Vekselstrømsbelastn. . . . . 240 >  
> Belastn. paa Centralen . . . 590 >  
Middeltal af de 4 højeste Vekselstr. belastn. <sup>9/11</sup> 1928, 800 <sup>12/11</sup> 1928 1630  
314,5 >

# Rønne Gasværk.

## Driftsberetning for Aaret 1928—29.

### Kul.

Beholdning ved Aarets Begyndelse . . . . .	439054 kg
Tilgang i Aarets Løb . . . . .	3649153 —
	Tilsammen 4088207 kg
Forbrug i Aarets Løb . . . . .	3206827 —

Beholdning ved Aarets Slutning . . . . . 881380 kg

Bemærkninger: Kulmærke: Marley Hill Cooking Coal. Af de afgassede Kul er 237890 kg Smaakul, som blev købt under Isperioden og blandet med Marley Hill Kullene for at strække disse. Pris pr. Ton Kr. 26,64.

### Gasproduktion.

Hovedmaaler viste ved Aarets Slutning . . . . .	916200 m <sup>3</sup>
» » den <sup>30</sup> / <sub>4</sub> 1928. Kl. 8 Form. . . . .	0 —
Produceret i Aarets Løb paa det nye Apparatanlæg . . . . .	916200 m <sup>3</sup>
» fra d. <sup>1</sup> / <sub>4</sub> 1928 til d. <sup>30</sup> / <sub>4</sub> 1928 i det gamle Apparatanlæg . . . . .	82050 m <sup>3</sup>
Produceret medens Måleren er blevet repareret . . . . .	350 —

998600 m<sup>3</sup>

Beholdning ved Aarets Begyndelse . . . . . 1700 m<sup>3</sup>

» » » Slutning . . . . . 1800 —

Mere Beholdning ved Aarets Slutning . . . . . — ÷ 100 —

Gasforbrug i Aarets Løb . . . . . 998500 m<sup>3</sup>

Bemærkninger: I ovenstaaende Gasproduktion er tilført: 2 % Luft. Hovedmaaler har været ude af Drift for Reparation i 1 Time og 50 Minutter, hvorfor tillægges 350 m<sup>3</sup>.

### Gasforbrug.

Kogegas har indbragt Kr. 160362,87 = 21,1 Ø. pr. m <sup>3</sup>	760361 m <sup>3</sup>	76,15 %
Varmegas - — » 2409,94 = 10,2 » » »	23635 »	2,37 »
Industrigas - — » 12919,10 = 16,0 » » »	80649 »	8,08 »
Gadebelysning — » 6052,50 = 7,5 » » »	80700 »	8,08 »
Værkets Forbrug . . . . .	19252 »	1,9 »
Svind . . . . .	33903 »	3,42 »

Tilsammen 998500 m<sup>3</sup> 100 %

Bemærkninger: Samlet Gassalg = 945345 m<sup>3</sup> til i alt Kr. 181744,41.  
 Pris pr. udsendt m<sup>3</sup> = 18,2 Øre.  
 Pris pr. solgt m<sup>3</sup> = 19,2 Øre.

## Gasprisen har været:

Lys og Kogning . . . . .	22 og 20 Ø. pr. m <sup>3</sup>
Industri (÷- Rabat) . . . . .	18 og 15 » » »
Opvarmning . . . . .	12 og 10 » » »
Elektricitetsværket . . . . .	8 og 5 » » »

**Koks.**

Beholdning ved Aarets Begyndelse . . . . .	850 hl
Produceret i Aarets Løb . . . . .	57084 »

Tilsammen 57934 hl

Afgang i Aarets Løb:	% af Produktionen	De udkørte Koks, som gik gennem Knuser, har givet %
a. Underfyring . . . . .	14093 hl 24,3	
b. Lokaler, Folkene o. lign. . . . .	120 »	
c. Salg, hele . . . . .	53 »	
» knuste . . . . .	33350 »	78,2
» Nødde . . . . .	} 4700 »	11,1
» smaa . . . . .		
» Smuld . . . . .		
d. Tab ved Knusn. og Maaling . . . . .	4548 »	10,7
I alt solgt 37911 hl	56864 hl	100
Behold. v. Aarets Slutn. 540 hl knuste + 530 hl smaa	1070 hl	

Kokslager regnes til: Knuste Koks Kr. 1,80 pr. hl  
Smaa » » 0,80 »

Kokspris: hele pr. hl Kr. 1,80, 1,60.	Vægt pr. hl hele . . . . .	38 kg
» knuste » » 2,00, 1,80.	» » knuste . . . . .	42 »
» Nødde » » } 1,00, 0,50, 0,80.	» » Nødde } . . . . .	48 »
» smaa » »	» » smaa	
» Smuld » »	» » Smuld	

Til Aldersrentnydere og Arbejdsløse er solgt 7822 hl knuste Koks à Kr. 1,00 og 334 hl smaa Koks á Kr. 0,50 pr. hl.

Salget af Koks har indbragt Kr. 62742,00 = Kr. 1,65 pr. hl i Gennemsnit.

**Tjære.**

Beholdning ved Aarets Begyndelse . . . . .	97855 kg
Produceret i Aarets Løb . . . . .	163500 »

Tilsammen 261355 kg

Afgang: Salg: Centrifugeret Tjære . . . . .	148515 kg
Raa Tjære . . . . .	32144 »

180659 »

Beholdning ved Aarets Slutning . . . . .	80696 kg
------------------------------------------	----------

Salget af Tjære har indbragt Kr. 16440,54 = 9,1 Øre pr. kg i Gennemsnit.

Lager af Tjæretønder pr.  $\frac{31}{3}$  29: 100 Stk. Jerntønder à Kr. 20,00.

214 » Trætønder à » 7,00.

Tjærebeholdning regnes til 8 Øre pr. kg.

**Rensemasse.**

Beholdning ved Aarets Begyndelse . . . . .	40000 kg
Tilgang i Aarets Løb . . . . .	40000 »
	Tilsammen 80000 kg
Afgang i Aarets Løb . . . . .	60000 »
Beholdning ved Aarets Slutning . . . . .	20000 kg

Rensekasser skiftet 13 Gange.

Rensemasse regnes til Kr. 34,00 pr. Ton.

**Ovndriften.**

I Drift var Ovn I i 109 Døgn.

» » » II i 365 »

» » » III i 0 »

» » » IV i 294 »

I alt 768 Ovndøgn.

Antal Ladninger i Aarets Løb 19844.

I Drift 15 Retorter i 122 Døgn.

» 16 » i 205 »

» 23 » i 6 »

» 24 » i 32 »

I alt 6016 Retortdøgn.

Antal Retorter udbændt 136.

**Gadebelysningen.**

178 a 333 Stk. Lygter opadbrændende i	1546 <sup>1</sup> / <sub>2</sub>	Timer	52570 m <sup>3</sup>
3 a 44 » Natlygter	i 2214 <sup>1</sup> / <sub>4</sub>	»	9430 »
fra 2 til 11 » Lygter ved Gadearbejde i	2078 <sup>3</sup> / <sub>4</sub>	»	1300 »
indtil 333 » Vaageblus	i 365	Døgn	17400 »
		Forbrug i alt	80700 m <sup>3</sup>

Der fandtes i alt 333 Stk. Gadelygter. Disse blev forsynet med 1160 Næt, 95 Glas, 14 Dørglas, 8 Sideglas, 10 Bundglas.

**Gasmaalere.**

	Alm. Maalere	Automat- maalere
Ved Aarets Begyndelse fandtes i Brug . . . . .	2969	44
Opsat i Aarets Løb . . . . .	320	41
	Tilsammen 3289	85
Nedtaget i Aarets Løb . . . . .	296	5
Ved Aarets Slutning i Brug . . . . .	2993	80

Forbrug af Elektricitet . . . . . 10356 KWT.

Vand . . . . . 6391 m<sup>3</sup>.

**Stikledninger.**

Ved Aarets Begyndelse . . . . .	2589 Stk.
Tilgang i Aarets Løb . . . . .	29 »
Tilsammen 2618 Stk.	
Afgang i Aarets Løb . . . . .	3 »
Ved Aarets Slutning . . . . .	<u>2615 Stk.</u>

**Hovedledninger.**

Tilgang med 5 m 100 mm Rør og 225 m 75 mm Rør i den nye Gade fra Sygehusvejen og nordpaa.

**Gasmotorer.**

Ved Aarets Begyndelse . . . . .	12 Stk. med i alt 107,5 HK.
Tilgang i Aarets Løb . . . . .	0 » » » 0 »
Tilsammen 12 Stk. med i alt 107,5 HK.	
Afgang i Aarets Løb . . . . .	0 » » » 0 »
Ved Aarets Slutning . . . . .	<u>12 Stk. med i alt 107,5 HK.</u>

**Gennemsnitstal.**

Kulforbrug i Døgnet . . . . .	8787	kg
Gasproduktion i Døgnet . . . . .	2736	m <sup>3</sup>
» pr. Retort i Døgnet . . . . .	166	»
» pr. Ladning . . . . .	50,8	»
Kulforbrug » » . . . . .	161,6	kg
Gasudbytte pr. 1000 kg Kul . . . . .	311,5	m <sup>3</sup>
Koksudbytte » » » . . . . .	676,6	kg 67,7 %
Underfyrr » » » . . . . .	167,04	» 16,7 %
Tjære produceret » » » . . . . .	51,	»
Ammoniakvand » » » . . . . .	0	Lit.
Vægt pr. hl hele Koks . . . . .	38	kg
Største Døgnforbrug Mandag d. 28/12 . . . . .	4450	m <sup>3</sup>
Mindste do. Mandag d. 28/5 . . . . .	1620	»

Rønne Gasværk, den 1ste September 1929.

**J. Stibolt.**



# Rønne Vandværk.

## Driftsberetning for Aaret 1928—29.

### Oppumpet Vand.

#### Buldregaard.

Maaler viste d. $\frac{30}{6}$ 1928 762300 og d. $\frac{1}{4}$ 1928 706300 . . .	= 56000 m <sup>3</sup>
Maaler standset og er til Reparation $\frac{1}{7}$ — $\frac{1}{10}$ 1928.	
Oppumpet uden Maaler . . . . .	= 45800 —
Maaler viste d. $\frac{31}{8}$ 1929 72100 m <sup>3</sup> og d. $\frac{1}{10}$ 1928 0 m <sup>3</sup> . . .	= 72100 —
Ialt oppumpet i Aarets Løb . . . . .	<u>173900 m<sup>3</sup></u>

#### Elleby.

Maaler viste ved Aarets Slutning . . . . .	434100 m <sup>3</sup>
— — » — Begyndelse . . . . .	258800 —
Oppumpet i Aarets Løb . . . . .	<u>175300 m<sup>3</sup></u>

#### Sursænke.

Maaler viste ved Aarets Slutning . . . . .	365900 m <sup>3</sup>
— — » — Begyndelse . . . . .	201400 —
Oppumpet i Aarets Løb . . . . .	<u>164500 m<sup>3</sup></u>

#### Curdts' Lund.

Maaler viste ved Aarets Slutning . . . . .	270000 m <sup>3</sup>
— — » — Begyndelse . . . . .	236100 —
Oppumpet i Aarets Løb . . . . .	<u>33900 m<sup>3</sup></u>

### Oppumpet Vandmængde samt Forbrug.

Oppumpet i alt i Aarets Løb . . . . .	547600 m <sup>3</sup>
Beholdning ved Aarets Begyndelse . . . . .	1000 m <sup>3</sup>
— — » — Slutning . . . . .	1000 —
Mindre Beholdning ved Aarets Slutning . . . . .	0 —
Vandforbrug i Aarets Løb . . . . .	<u>547600 m<sup>3</sup></u>

**Forbrug af Elektricitet, Petroleum, Olie og Tvist.****Elektricitet (Vekselstrøm).**

Forbrug i Aarets Løb . . . . .	51702 K.W.T.
--------------------------------	--------------

**Elektricitet (Jævnstrøm).**

Hovedmaaler viste ved Aarets Slutning . . . . .	10620 K.W.T.
— — » — Begyndelse . . . . .	2964 —
Forbrugt i Aarets Løb . . . . .	<u>7656 K.W.T.</u>

**Fordeling af Elektricitetsforbruget.****Vekselstrøm:**

Buldregaard . . . . .	19627 K.W.T. à 10 Ø. = Kr. 1962,70
Elleby . . . . .	8202 — » » » = » 820,20
Sørsænke . . . . .	23873 — » » » = » 2387,30

**Jævnstrøm:**

Curdts' Lund . . . . .	7656 — » » » = » 765,60
------------------------	-------------------------

Tilsammen 59358 K.W.T. à 10 Ø. = Kr. 5935,80
----------------------------------------------

Til Boring ved Byaaen forbrugt 8 K.W.T.

**Elektricitetsforbrug til Lys.**

Buldregaard . . . . .	54 K.W.T. à 10 Ø. = Kr. 5,40
Curdts' Lund . . . . .	0 — à » » = » 0

Tilsammen 54 K.W.T. à 10 Ø. = Kr. 5,40
----------------------------------------

Samlet Elektricitetsforbrug = 59420 K.W.T. à 10 Ø. = Kr. 5942,00

**Petroleum.**

Beholdning ved Aarets Begyndelse . . . . .	203 kg à 19,5Ø. *)
--------------------------------------------	--------------------

Tilgang i Aarets Løb . . . . .	0 » » »
--------------------------------	---------

Tilsammen 203 kg
------------------

Forbrug i Aarets Løb . . . . .	180 » à 19,5-23,5Ø. = Kr. 36,70
--------------------------------	---------------------------------

Beholdning ved Aarets Slutning . . . . .	23 kg à 19,5 Ø. = Kr. 4,48
------------------------------------------	----------------------------

\*) Dog 23,5 Øre for de 40 kg.

**Smøreolie.**

Beholdning ved Aarets Begyndelse . . . . .	127 kg à 55 Ø.
--------------------------------------------	----------------

Tilgang i Aares Løb . . . . .	0 » à —
-------------------------------	---------

Tilsammen 127 kg à Ø.
-----------------------

Forbrug i Aarets Løb . . . . .	48 » à 55 — = Kr. 26,40
--------------------------------	-------------------------

Beholdning ved Aarets Slutning . . . . .	79 kg à 55 Ø. = Kr. 43,45
------------------------------------------	---------------------------

**Tvist.**

Beholdning v. Aarets Begyndelse . . . . .	23 kg à 120 Ø.
Tilgang i Aarets Løb . . . . .	51 » à 120 »
	<hr/>
Tilsammen	74 kg à 120 Ø. = Kr. 88,80
Forbrug i Aarets Løb . . . . .	21 » 120 — = — 25,20
	<hr/>
Beholdning ved Aarets Slutning . . . . .	53 kg 120 Ø. = Kr. 63,60

**Maskindriften.****Buldregaard.**

I Drift var Elektromotoren i 3665 Timer.	Oppumpet ca. 153400 m <sup>3</sup> Vand
» » Petroleumsmotoren 0 »	» » 0 » »
» » Vindmotoren 616 »	» » 20500 » »
	<hr/>
Tilsammen	4281 Timer. Oppumpet ca. 173900 m <sup>3</sup> Vand

**Elleby.**

I Drift var Elektromotoren i 3942 Timer.	Oppumpet ca. 139300 m <sup>3</sup> Vand
» » Hævertledningen i 4818 »	» » 36000 » »
	<hr/>
Tilsammen	8760 Timer. Oppumpet 175300 m <sup>3</sup> Vand

**Sursænke.**

I Drift var Elektromotoren i 4557 Timer. Oppumpet . 164500 m<sup>3</sup> Vand

**Curdts' Lund.**

I Drift var Elektromotoren i 1479 Timer. Oppumpet . 33900 m<sup>3</sup> Vand  
 Samlet oppumpet Vandmængde fra alle Stationer 547600 m<sup>3</sup> Vand

**Filtrene.**

Filter ved Tornegaard rensat . . . . . 24 Gange, skyllet 48 Gange  
 » » Curdts' Lund » . . . . . 10 » » 19 »

**Stikledninger.**

Ved Aarets Begyndelse . . . . . 2415 Stk.  
 Tilgang i Aarets Løb 28 Stk. Afgang 4 = . . . . . + 24 »  
 Ved Aarets Slutning . . . . . 2439 Stk.

**Hovedledninger.**

Tilgang med 330 m 75 mm Rør i den nye Gade fra Sygehusvej og nordpaa.

**Forbrugere.**

Ved Aarets Begyndelse fandtes Ejendomme og Grunde med Vandindlæg med . . . . .	3080	Forbrugere
Tilgang i Aarets Løb . . . . .	48	»
	<u>Tilsammen</u>	<u>3128 Forbrugere</u>
Afgang i Aarets Løb . . . . .	13	»
Ved Aarets Slutning fandtes . . . . .	<u>3115</u>	<u>Forbrugere</u>

**Haner og W. C.**

	Haner efter Assurance	Andre Haner	W. C.
Ved Aarets Begyndelse i Brug . . . . .	2775	1481	961
Tilgang i Aarets Løb . . . . .	43	130	65
	<u>Tilsammen</u>	<u>2818</u>	<u>1611</u>
Afgang i Aarets Løb . . . . .	13	22	1
Ved Aarets Slutning . . . . .	<u>2805</u>	<u>1589</u>	<u>1025</u>

**Maalere.**

Ved Aarets Begyndelse i Brug . . . . .	180	Maalere
Tilgang i Aarets Løb . . . . .	18	—
	<u>Tilsammen</u>	<u>198 Maalere</u>
Afgang i Aarets Løb . . . . .	7	—
Ved Aarets Slutning . . . . .	<u>191</u>	<u>Maalere</u>

Der er foretaget 25 Anboringer i Aarets Løb.

**Direkte Udgifter til Kraft og Olie pr. m<sup>3</sup> oppumpet Vand.**

Buldregaard	{	Elektromotor . ca. 1,28 Ø. pr. m <sup>3</sup>	} Tilsammen 1,13 Ø. pr. m <sup>3</sup>
		Petroleumsmotor » 0 — —	
		Vindmotor . . » 0 — —	
Elleby	{	Elektromotor . ca. 0,58 Ø. pr. m <sup>3</sup>	} Tilsammen 0,47 Ø. pr. m <sup>3</sup>
		Hævertledning . » 0 — —	
Sursænke:		Elektromotor . ca. 1,45 Ø. pr. m <sup>3</sup>	= 1,45 Ø. pr. m <sup>3</sup>
Curdts' Lund:		Elektromotor . ca. 2,26 Ø. pr. m <sup>3</sup>	= 2,26 Ø. pr. m <sup>3</sup>
I alt Udgift til Kraft og Olie pr. m <sup>3</sup> oppumpet Vand . . . . .			= 1,1 Ø.
Samlede Driftsudgifter pr. m <sup>3</sup> oppumpet Vand . . . . .			= 17,1 Ø.
Samlede Udgifter til Drivkraft i Aarets Løb . . . . .			Kr. 6029,50
Samlede Driftsudgifter . . . . .			Kr. 93737,81

Rønne Vandværk, den 22de Juli 1929.

**J. Stibolt.**

# Vedtægt

for

## de kommunale Tjenestemænds

Ansættelse, Lønninger og Pensionering m. m.

i

**Rønne Købstad.**





## I. Ansættelse, Lønninger m. m.

### § 1.

Til Medhjælp ved Forvaltningen af Kommunens Anliggender og til Udførelse af de kommunale Hverv ansættes følgende Tjenestemænd:

#### A. Sekretariat og Regnskabsvæsen.

1. En Kommunebogholder, der tillige er Havnens Regnskabsfører og Sekretær for Byraadet, Havneudvalget og de kommunale Udvalg.
2. En Kommunekasserer, der tillige er Havnens Kasserer.
3. En 1ste Fuldmægtig.
4. En 2den Fuldmægtig.
5. Fire Kontorassistenter.
6. En Undersøger for Forsørgelsesvæsenet.
7. To Opkrævere af kommunale Skatter og Statskatter samt andre kommunale Afgifter.

#### B. De kommunale Værker.

1. En Gasværksbestyrer, der tillige er Bestyrer for Vandværket, som udreder  $\frac{1}{4}$  af Lønnen.
2. En Assistent, der er behjælpelig med Gas- og Vandledningerne og paa Gasværkets Kontor samt med Reparationer af Maalere o. lign. Vandværket udreder  $\frac{1}{3}$  af Lønnen.
3. Smede ved Gasværket.
4. Pladsarbejdere og Retorthusarbejdere ved Gasværket.
5. En Maskinpasser ved Vandværkets Pumpestationer.
6. En Bestyrer af Elektricitetsværket.
7. En Maskinmester ved samme.
8. 2 Assistenten ved samme.
9. Maskinpassere ved samme.
10. Medhjælperen ved samme.
11. En Aflæser og en Opkræver. Halvdelen af deres Løn betales af Gasværket, Halvdelen af Elektricitetsværket.

#### C. Det offentlige Slagtehus.

1. En kontrollerende Dyrlæge (Stadsdyrlægen).
2. En Opsynsmand. For frit Brændsel (ikke Gas) fradrages 100 Kr. aarlig.

#### D. Andre Stillinger.

1. Bestyreren af Arbejdsanvisningskontoret.
2. Stadskonduktøren, der tillige er Bygningsinspektør.

3. En Bademester ved Varmtvandsbadeanstalten. For Betaling til Medhjælp (Kvindebadning, Rengøring m. v.) tillægges et Vederlag af 400 Kr.
4. To Skolebetjente.  
For fri Bolig og Brændsel fradrages for Betjenten ved vestre Skole 250 Kr. aarlig.  
For Badning tillægges der Betjenten ved østre Skole 300 Kr.  
Skolebetjenten ved vestre Skole skal være pligtig til at renholde Gaden uden for Kommunens Bygninger ved Torvegade, Store Torv og Ellekongstræde.
5. En Bestyrer af Forsørgelsesgaarden. For fri Bolig, Lys, Varme og Kost fradrages  $\frac{3}{8}$  af Grundlønnen + Dyrtdis- og Konjunkturtillæg.
6. En Bestyrerinde af »De gamles Hjem«. For fri Bolig, Lys, Varme og Kost fradrages  $\frac{1}{8}$  af Lønnen og af Dyrtdistillægget.
7. En Skovfoged. For Bolig, Brændsel og Jordlod fradrages 500 Kr.
8. To Arbejdsmænd ved Natrenovationen.
9. Ligningskommissionens-Sekretær.

#### E. Havnen.

Havnen udreder  $\frac{1}{8}$  af Kommunebogholderens,  $\frac{1}{8}$  af Kassererens og  $\frac{1}{8}$  af den med Kontranotering beskæftigede Assistentens Løn.

1. Havnefogeden.
2. Fire Lodser. Foruden den fastsatte Lønning erholder de til lige Deling, hvad der indkommer som Trossepenge.
3. Kranføreren.
4. Kranføreren Medhjælper.
5. To Vagtbetjente.
6. To faste Arbejdere.

Ovennævnte Tjenestemænd lønnes som anført i nedennævnte Lønningsskala:

#### I.

6000—6936 (312 × 3).

Kommunebogholderen, Stadsdyrlægen.

#### II.

5208—6000 (264 × 3).

Gasværksbestyreren.

Elektricitetsværksbestyreren.

#### III.

4800—5592 (264 × 3).

Kommunekassereren.

Førstefuldmægtigen.

Maskinmesteren paa Elektricitetsværket.

#### IV.

3888—4680 (264 × 3).

Overlodsens.

Stadskonduktøren.



## V.

3264—4056 (264 × 3).

Bestyreren paa Forsørgelsesgaarden.  
 Lodserne.  
 Assistenten paa Elektricitetsværket.  
 Assistenten paa Gasværket.  
 Andenfuldmægtigen paa Kommunekontoret.  
 Kranføreren.

## VI.

2808—3600 (264 × 3).

Arbejdsanvisningskontorets Bestyrer.  
 Maskinpasseren paa Vandværket.  
 Undersøgeren ved Forsørgelsesvæsenet.  
 Havnefogeden.  
 Kranførerens Medhjælper.

## VII.

2688—3168 (240 × 2).

Maskinpasserne paa Elektricitetsværket.  
 Smeden paa Gasværket.  
 Bademesteren.  
 Værkernes Opkræver.  
 Sammes Aflæser. For Aflæsning af indtil 6200 Maalere; for det overskydende Antal 60 Øre aarlig pr. Maaler.  
 Skovfogeden.  
 Opsynsmanden ved det off. Slagtehus.

## VIII.

2208—2688 (240 × 2).

Arbejderne paa Gasværket og Elektricitetsværket.  
 (Retorthusarbejderne tillægges 400 Kr., hvilket Beløb ikke medregnes ved Pensionsberegningen).  
 Skolebetjentene.

## IX.

2016—2496 (240 × 2).

Havnebetjentene.

## X.

1800—2280 (240 × 2).

Arbejds mændene ved Natrenovationen.

## XI.

Kommunekontorets Personale.

a. Kontorister: 1000 Kr., stigende hvert 2. Aar m. 240 Kr. t. 1960 Kr.

b. Kontorassistenter: 2000—2960 Kr. (240 × 4).

For at opnaa Ansættelse som Kontorassistent maa den paagældende i mindst 3 Aar have været ansat som Kontorist i Kommunens Tjeneste eller i anden lignende Stilling.

## XII.

- a. Ligningskommissionens Sekretær 1800 Kr.
- b. Skatteopkræverne 1700 Kr. Desuden 5 Øre for hver betalt Regning.
- c. To Arbejdere paa Havnen 1700 Kr., heri indbefattet Godtgørelse for Vagthold.

## § 2.

Der tilkommer samtlige de i § 1 nævnte Tjenestemænd med Undtagelse af de under XII nævnte et ikke pensionsgivende Dyrtidstillæg. Dette Tillæg udgør for samtlige gifte og dermed ligestillede Tjenestemænd og for andre Tjenestemænd, der er fyldt 35 Aar, og som Kommunen ikke yder Ophold med fuld Forplejning, 324 Kr. aarlig og for alle øvrige Tjenestemænd 216 Kr. aarligt. Tillægget stiger eller falder for de nævnte Grupper af Tjenestemænd med henholdsvis 54 Kr. og 36 Kr. for hver Portion, Statens Dyrtidstillæg stiger eller falder. Saafremt Statens Stedstillæg, der nu for Rønne Kommunes Vedkommende udgør 450 Kr. aarligt, nedsættes til 240 Kr. eller derunder, nedsættes Dyrtidstillægget for de fornævnte 2 Grupper af Tjenestemænd med henholdsvis 108 Kr. og 72 Kr.

Der tilkommer endvidere de fornævnte Tjenestemænd et ikke pensionsgivende Konjunkturtillæg, der fastsættes i Overensstemmelse med de i § 99 i Lov af 27. Juni 1927 om Statens Tjenestemænd fastsatte Bestemmelser, dog saaledes at gifte Tjenestemænd og dermed ligestillede samt andre Tjenestemænd, der er fyldt 35 Aar, og som Kommunen ikke yder Ophold med fuld Forplejning, oppebærer Tillægget fuldt ud, medens det for de øvrige Tjenestemænds Vedkommende udbetales med  $\frac{2}{3}$ .

Ved Overgang fra een Stilling til en anden, hvis Begyndelsesløn er lavere end den første Stillings Slutningsløn, kommer Tjenestemanden straks paa det Løntrin i den nye Stilling, som er nærmest højere end den sidst oppebaarne Lønning i den hidtidige Stilling, hvorhos han, hvis der fremtidig i den hidtidige Stilling ved Alderstillæg vilde være opnaaet en Lønning, der var højere end eller lig med hans Lønning i den nye Stilling, allerede fra paagældende Tidspunkt inden for Slutlønnen opnaar nyt Alderstillæg.

## § 3.

Samtlige i foranstaaende Paragraffer omhandlede Tjenestemænd skal paa egen Bekostning være Medlemmer af en statsanerkendt Sygekasse, for saa vidt de kan optages i en saadan.

Med Hensyn til deres Forsikring mod Ulykkestilfælde forholdes efter de derom gældende Lovbestemmelser.

Enhver Tjenestemand har under indtrædende Arbejdsudygtighed som Følge af Sygdom eller Ulykkestilfælde, godtgjort ved behørig Lægeattest, Ret til fuld Løn for et Tidsrum af indtil 3 Maaneder. Der maa ved hver Udbetaling fremlægges ny Lægeattest.

## § 4.

Godtgørelse for Kontorhold, Skrivematerialer m. m. udredes af Kommunens Kasse efter Regning.

## § 5.

Præmiebetaling for Kautionsforsikring, der efter Byraadets Forlangende er tegnet af kommunale Tjenestemænd, udredes af Kommunens Kasse.

## § 6.

De fastansatte og pensionsberettigede Tjenestemænd og Arbejdere har Ret til 14 Dages Ferie hvert Aar uden Afkortning i Lønnen.

## § 7.

Arbejdstiden for Kommunens Funktionærer og Arbejdere fastsættes i de forskellige Instrukser. Hvor Forholdene ikke hindrer det, gennemføres 8 Timers Arbejdsdag. Tjenestemændene maa ikke uden Byraadets Samtykke tage Bopæl uden for Kommunen.

## § 8.

Politiets Personale, der lønnes af Amtsrepartitionsfonden, ansættes og afskediges efter Reglerne i Retsplejelovens § 117. De øvrige forannævnte Tjenestemænd ansættes af Byrådet, efter at det Udvalg, hvorunder de hører, har haft Lejlighed til at udtale sig. De kan afskediges med 3 Maaneders Varsel, og med samme Varsel kan Stillingen opsiges af dem.

Enhver, der gør sig skyldig i grov Forseelse eller Forsømmelighed i sine Pligters Opfyldelse, kan afskediges uden Varsel eller med kortere Varsel end foran bestemt.

## § 9.

For Tjenestemænd, der har Tjenestebolig, fradrages  $\frac{1}{10}$  af Grundlønnen. Boligens indvendige Vedligeholdelse, herunder Indsætning af ituslaaede Ruder, paahviler i alle Tilfælde Brugeren. Faar Kommunen Brug for en Lejlighed, der er overdraget en Tjenestemand, kan den uden Godtgørelse til den paagældende opsige Lejligheden med et halvt Aars Varsel til Fraflytning til den 1ste i en Maaned. Kommunen er ikke forpligtet til at skaffe en anden Lejlighed, men Fradragene i Lønnen bortfalder da fra Begyndelsen af det Kvartal, hvori Fraflytningen sker.

## § 10.

Enhver skal uden særligt Vederlag udføre de Forretninger, som nu eller senere maatte blive henlagte til Embedet eller Bestillingen, og ingen maa paatage sig lønnet Arbejde for andre, med mindre Byrådet giver sit Samtykke dertil.

Det er forbudt under hvilken som helst Form at modtage Gaver, Provision eller lignende Ydelser af Kommunens Leverandører, Entreprenører eller Kontrahenter.

## § 11.

Alle Lønninger og Alderstillæg udbetales med  $\frac{1}{12}$  forud for hver Maaned.

Naar det Tidspunkt, der betinger et Alderstillæg, indtræffer paa en anden Dag i en Maaned end den 1ste, udbetales Tillægget dog først fra den 1ste i den paafølgende Maaned.

Naar en af de fornævnte Tjenestemænd afgaar ved Døden, vil der, hvis paagældende efterlader sig en pensionsberettiget Enke eller uforsørgede Børn under 18 Aar, hvis Forsørgelse paahvilede ham, være at udbetale

Enken eller, for saa vidt afdøde ikke efterlader sig en saadan, Børnenes Værgе i hver af de 3 første Maaneder efter Dødsfaldet den samme Løn, som den afdøde oppebar i den Maaned, i hvilken Dødsfaldet indtraf — dog med Fradrag af den eventuelle Pension.

#### § 12.

Tjenestemændenes Forretningsforhold bestemmes nærmere ved de for de paagældende Bestillinger gældende Vedtægter og Instrukser.

#### § 13.

De Tjenestemænd, som den kommunale Administration i øvrigt maatte fordre, og hvis Ansættelse og Lønningsvilkår ikke ere bestemte i Lovgivningen eller i særlige Regulativer, antages og afskediges af det kommunale Udvalg, under hvilket de hører, paa saadanne Lønningsvilkår, som Byraadet bestemmer. Til Lønningerne opføres det fornødne Beløb i de aarlige Overslag.

#### § 14.

Denne ændrede Lønningsvedtægt, der gælder fra 1ste Januar 1929, skal revideres senest 1ste April 1932.

## II. Pensionering.

#### § 15.

Følgende i Rønne Kommunes og Havns Tjeneste ansatte Personer, er pensionsberettigede:

1. Kommunebogholderen,
2. Kommunekassereren,
3. Førstefuldmægtigen,
4. Andenfuldmægtigen,
5. Kontorassistenterne,
6. Forsørgelsesvæsenets Undersøger,
7. Stadskonduktøren,
8. Gasværksbestyreren,
9. Assistenten ved Gasværket,
10. Smeden » do.,
11. De faste Arbejdere ved Gas- og Elektricitetsværket,
12. Maskinpasseren ved Vandværket,
13. Elektricitetsværksbestyreren,
14. Maskinmesteren ved Elektricitetsværket,
15. Maskinassistenterne » do.,
16. Maskinpasserne » do.,
17. Gasværkets og Elektricitetsværkets Maaleraflæser,
18. Do. » do. Opkræver,
19. Stadsdyrlægen,
20. Opsynsmanden ved Slagtehuset,
21. Bestyreren af Arbejdsanvisningskontoret,

22. Bademesteren,
23. Skolebetjentene,
24. Bestyreren af Forsørgelsesgaarden,
25. Bestyrerinden paa »De gamles Hjem«,
26. Skovfogeden,
27. Arbejdsmændene ved Natrenovationen,
28. Havnefogeden,
29. Havnelodserne,
30. Kranføreren,
31. Sammes Medhjælper,
32. Havneyagterne.

#### § 16.

Pensionsfondens Indtægter bestaar af:

- a. Et aarligt Indskud af 5 % af hvert Medlems faste Løn, personligt Tillæg indbefattet, samt for Fribolig, Lys og Brændsel, hvis Værdi i hvert enkelt Tilfælde ansættes af Byraadet. De Tjenestemænd, der er ansatte før 1ste Januar 1924, skal dog kun svare  $2\frac{1}{2}$  %.
- b. Et til det dobbelte af Medlemmernes Indskud svarende Tilskud fra Kommune- eller Havnekassen, der indbetales ved hvert Kvartals Udløb.
- c. Renterne af Fondens Kapital.

Kommunekassens Tilskud kan dog af Byraadet forhøjes, nedsættes eller helt inddrages, saafremt Fondens Status maatte foranledige det.

#### § 17.

Pensionsretten indtræder, naar den paagældende Funktionær afskediges af Rønne Byraad paa Grund af Alder, Svagelighed eller anden ham utilregnelig Aarsag, eller fordi han har naaet en Alder af 65 Aar. Retort-husarbejdere paa Gasværket dog 60 Aar.

Enhver Tjenestemand er forpligtet til at søge sin Afsked fra Udgangen af den Maaned, hvori han fylder 70 Aar.

#### § 18.

Pensionen beregnes efter Tjenestemandens Pensionsalder og Pensionsindtægt.

Pensionsalderen er det Tidsrum, i hvilket Tjenestemanden efter sit fyldte 30te Aar har været fast ansat i Stillinger, der efter denne Vedtægt er forbundne med Pensionsret. Tjenestetid, som ligger forud for Tjenestemandens fyldte 30te Aar, kommer saaledes ikke i Betragtning ved Pensionsberegningen; er der sket Afbrydelse af Tjenesten, sammenlægges Tjenestetiderne efter det fyldte 30te Aar, med mindre Afbrydelse er sket paa Grund af Forseelser, der har medført Afsked uden Pension, i hvilket Tilfælde kun den Tid, der ligger efter saadan Afbrydelse, kommer i Betragtning som pensionsgivende, for saa vidt Byraadet ikke tilsteder Afvigelse herfra.

Pensionsindtægten udgør, med de i det følgende nævnte Undtagelser,

Gennemsnittet af den Lønningsindtægt, som Tjenestemanden har oppebaaret i de efter hans fyldte 30te Aar sidst forløbne 3 Aar før Afskedigelsen. Hvis Pensionsalderen er mindre end 3 Aar, udgør Pensionsindtægten Gennemsnittet af Lønningsindtægten i hele Tjenestetiden efter det fyldte 30te Aar.

Naar en Tjenestemand paa Grund af Svagelighed eller Tilskadekomst eller anden ham utilregnelig Aarsag er overgaaet fra en højere til en lavere lønnet Stilling, udgør Pensionsindtægten Gennemsnittet af Lønningsindtægten i de 3 efter hinanden følgende Aar, i hvilke Lønningsindtægten har været størst.

Pensionens Størrelse bestemmes saaledes, at:

en Pensionsalder af indtil 2 Aar giver	$\frac{1}{10}$	af Pensionsindtægten i Pension,
» » » over 2 Aar indtil 4 Aar giver	$\frac{2}{10}$ ,	
» » » » 4 » » 7 » »	$\frac{3}{10}$ ,	
» » » » 7 » » 10 » »	$\frac{4}{10}$ ,	
» » » » 10 » » 15 » »	$\frac{5}{10}$ ,	
» » » » 15 » » 17 » »	$\frac{31}{60}$ ,	
» » » » 17 » » 19 » »	$\frac{32}{60}$ ,	
» » » » 19 » » 21 » »	$\frac{33}{60}$ ,	
» » » » 21 » » 23 » »	$\frac{34}{60}$ ,	
» » » » 23 » » 25 » »	$\frac{35}{60}$ ,	
» » » » 25 » » 27 » »	$\frac{36}{60}$ ,	
» » » » 27 » » 28 » »	$\frac{37}{60}$ ,	
» » » » 28 » » 29 » »	$\frac{38}{60}$ ,	
» » » » 29 » » 30 » »	$\frac{39}{60}$ ,	
» » » » 30 » » . . . . .	$\frac{40}{60}$ .	

Naar nogen ved sin første Ansættelse i en med Pensionsret forbunden Stilling har fyldt sit 35te Aar, kan der i særlige Tilfælde af Byraadet bestemmes, at der efter de første 10 Aars Tjeneste, dog ikke før det fyldte 65de Leveaar, ved Pensionsberegningen skal godskrives ham et vist Antal Tjenestear, der fastsættes under Hensyn til Alderen ved Ansættelsen men i det højeste 10 Aar.

Naar nogen bliver i sin Stilling efter Indtrædelsen af det Tidspunkt, der medfører Pligt til at søge Afsked, bliver Pensionen ved Afskedigelsen at fastsætte, som om denne havde fundet Sted til det ommeldte Tidspunkt, altsaa uden at der tages Hensyn til senere opnaaede Lønningstillæg, og uden at Pensionsalderen ved den senere Tjeneste forøges.

Værdien af den Del af Lønnen, der udredes in natura, fastsættes af Byraadet for hver enkelt Funktionær, første Gang naar dette Reglement træder i Kraft og derefter hvert 5te Aar.

Til pensionsberettiget Lønningsindtægt henregnes ikke tilfældige Indtægter, saasom Belønninger, Sportler eller Vederlag for Overtidsarbejde.

Foruden Pensionen tillægges der de pensionerede Konjunkturtillæg og Dyrtdstillæg, beregnet som for Kommunens Tjenestemænd.

### § 19.

Hvis en Tjenestemand ved Udførelsen af sin Tjeneste kommer saale-

des til Skade, at han maa afskediges, tilkommer der ham uden Hensyn til Alder eller Tjenestetid altid i Pension  $\frac{2}{3}$  af den sidst oppebaarne Lønningsindtægt, eventuelt af den i § 18, 4de Stykke, ommeldte Pensionsindtægt, for saa vidt Betingelserne for Pensionens Beregning efter denne Bestemmelse er til Stede.

En Tjenestemand, som med Forsæt selv har hidført Tilskadekomst eller ved grov Uagtsomhed eller stærk Beruselse væsentlig har bidraget dertil, mister Retten til Pension efter denne Vedtægt. Dog kan Byraadet bestemme, om Pensionen helt skal bortfalde eller kun delvis nedsættes.

Naar Pension gives en tilskadekommen Funktionær, der af Kommunen eller Havnen har været forsikret mod Ulykkestilfælde, bliver det Beløb, som udredes af vedkommende Forsikringsselskab ud over Dagpenge, og det Erstatningsbeløb, der i Henhold til Ulykkesforsikringslovens § 40 tilkommer Funktionæren at indbetale i Kommunens, resp. Havnens Pensionskasse, med mindre vedkommende Funktionær under Udførelsen af sin Tjeneste, uden at have udvist grov Uagtsomhed, kommer saaledes til Skade, at der indtræder mindst  $\frac{3}{4}$  Invaliditet, i hvilket Tilfælde ogsaa Ulykkesforsikringsbeløbet fuldt ud udbetales ham.

Omkommer han ved saadant Tilfælde, faar hans efterladte hele Forsikringsbeløbet udbetalt og hans Enke desuden Pension efter Reglerne i § 24 m. fl.

Hvis der i øvrigt tilkommer nogen af de fornævnte Funktionærer, deres Enker eller øvrige efterladte noget Krav i Henhold til de til enhver Tid gældende Ulykkesforsikringslove, skulle Bestemmelserne i nærværende Reglement dog kun finde Anvendelse, for saa vidt de paagældende ikke fremsætter Fordring paa Ydelse efter bemeldte Love.

#### § 20.

De for Kommunens og Havnens Funktionærer dannede Pensionsfond staar under Byraadets Bestyrelse og er undergivne den samme Revision, som gælder for Kommunens, resp. Havnens Regnskaber.

Ved hvert Regnskabsaars Udløb opgøres hver Fond, saaledes at der særskilt for hver Funktionær opføres hans Indskud. Funktionærernes Indskud i Pensionsfonden tilhøre denne Fond, falde ikke tilbage til Funktionærerne undtagen i de nedenfor udtrykkelig nævnte Tilfælde og kunne ikke være Genstand for Salg, Gave eller Pantsætning og ikke heller for Arrest, Eksekution, Konkurs eller anden Retsforfølgning.

Er Fondene ikke tilstrækkelige til at dække Aarets løbende Udgifter, dækker Kommunens, resp. Havnens Kasse det manglende.

De Pensioner, der skulle udredes til Havnefogeden, Havnelodserne, Kranføreren, Kranførere Medhjælper og Havnevagterne, udbetales helt af Havnens Pensionsfond. Pensionen til Kommunebogholderen, Kommunekassereren og Assistenten ved Kontranoteringen udbetales med  $\frac{1}{3}$  af Havnens,  $\frac{2}{3}$  af Kommunens Pensionsfond. Alle øvrige Pensioner betales af Kommunens Pensionsfond.

#### § 21.

Fratræder en Funktionær efter eget Ønske sin Stilling, eller afskediges

han af andre Grunde end Alder og Svagelighed, er han berettiget til at faa sit Indskud tilbagebetalt, dog uden Renter.

#### § 22.

Naar en af Kommunen eller Havnen pensioneret Funktionær igen ansættes i Kommunens, Havnens, Statens eller anden Kommunes eller Havns Tjeneste, bortfalder Pensionen fra den Dag, den nye Stilling tiltrædes, for saa vidt den Løn, han erhverver, er lig med eller større end Pensionen, og ned sættes forholdsvis, naar Lønnen er mindre end Pensionen. Hvis han derefter afskediges fra sin ny Stilling uden Pension, er han berettiget til atter at oppebære sin tidligere Pension.

#### § 23.

Pensionen bortfalder i følgende Tilfælde:  
 naar den pensionerede uden Byraadets Samtykke modtager Tjeneste eller tager Ophold i Udlandet,  
 naar han i 3 Aar efter hinanden ikke har hævet sin Pension uden senere at kunne bevise lovlig Forhindring,  
 naar det godtgøres, at den paagældendes ved Sygdom eller Tilskadekomst forvoldte Utjenstdygtighed atter er hævet, og han desuagtet nægter at modtage fast Genansættelse i passende Stilling, for hvilken samme eller højere Løn er fastsat. Til Oplysning om den af en af de nævnte Aarsager pensioneredes Helbredstilstand er Byraadet berettiget til, saa ofte det findes formaalstjenligt, dog ikke udover et Tidsrum af 10 Aar fra Afskedigelsen at regne, at kræve sig tilstillet Lægeattest, dog uden Udgift for den pensionerede; naar denne trods Opfordring unnlader at fremskaffe Lægeattest, kan Byraadet standse Pensionens Udbetaling, indtil det er bevist, at Utjenstdygtigheden vedblivende bestaar,  
 naar han ved Dom kendes skyldig i en i den offentlige Mening vanærende Handling, eller naar han overbevises om før sin Afskedigelse at have gjort sig skyldig i et saadant Forhold.

#### § 24.

Den, der bliver Enke efter en af de i § 15 nævnte Tjenestemænd, som ved Dødsfaldet enten endnu var i Tjenesten eller var pensioneret, har med de i § 25 anførte Undtagelser Ret til Pension af samme Kasse som Manden. Enkepensionen udgør:

- a. Naar Manden endnu ikke var pensionsberettiget eller ikke havde naaet en Pensionsalder af over 5 Aar,  $\frac{1}{3}$  af Mandens Lønningsindtægt, henholdsvis Pensionsindtægt, saaledes som denne efter nærværende Vedtægts § 18 beregnes, naar den lægges til Grund for Egenpension;
- b. naar Mandens Pensionsalder var over 5 Aar,  $\frac{1}{3}$  af Mandens Pensionsindtægt;
- c. i Tilfælde, hvor Manden er omkommet ved Udførelsen af sin Tjeneste eller afaaet ved Døden som Følge af Tilskadekomst i Tjenesten eller har været pensioneret af anden Aarsag (jfr. herved § 19, sidste Stykke),  $\frac{1}{3}$  af den i § 19 nævnte Lønnings- eller Pensionsindtægt.



Naar Enken er mere end 20 Aar yngre end Tjenestemanden, bliver Enkepensionen at nedsætte med  $\frac{1}{20}$  af den efter 2det Stykke beregnede Enkepension for hvert paabegyndt Aar af Aldersforskellen over 20 Aar. Der- som Ægteskabet har bestaaet i mere end 5 Aar, forøges det saaledes ned- satte Pensionsbeløb dog med  $\frac{1}{20}$  af den almindelige Pension for hvert paa- begyndt Aar af Ægteskabets yderligere Varighed, indtil almindelig Pensions fulde Beløb er naaet.

For saa vidt Enken selv er eller efter Dødsfaldet bliver ansat i en Stilling, der giver Adgang til Pension, tilkommer der hende kun det halve af den i 2det Stykke omhandlede Enkepension.

#### § 25.

Uberettigede til Pension ere Funktionærers Enker, hvis Ægteskab er indgaaet efter Mandens 60de Aar eller paa hans Dødsleje, eller efter at han er afskediget med Pension, eller naar Ægtefolk ved Mandens Død var skilte eller separerede ved Dom eller Øvrighedsresolution.

#### § 26.

Enkepensionen ophører, naar Enken indgaar nyt Ægteskab, og der- hos i alle de Tilfælde, i hvilke Manden efter § 23 vilde have mistet Pen- sionen.

Naar en Enkepension er ophørt derved, at Enken paa ny har giftet sig, er hun berettiget til atter at faa Pensionen, hvis hun igen bliver En- ke, og hun derhos bevisligt er trængende.

#### § 27.

Efterlader en Funktionær, der har opnaaet Pensionsret eller allerede oppebærer Pension, sig uforsørgede Børn, tillægges der Enken for de Børn (herunder ogsaa Stedbørn og Adoptivbørn), overfor hvilke han havde Forsørgelsespligt, følgende Pensionstillæg:

Til 1 Barn . . . . .	180 Kr. aarlig,
» 2 Børn . . . . .	330 » »
» 3 » . . . . .	450 » »

og for hvert Barn over 3 yderligere 100 Kr. indtil hvert Barns 18de Aar, dog skal Enkepensionen i Forbindelse med de nævnte Tillæg ikke kunne overstige  $\frac{3}{4}$  af Mandens sidste Lønnings- eller Pensionsindtægt.

#### § 28.

Alle Pensioner og Understøttelser i Henhold til nærværende Reglement udbetales med  $\frac{1}{12}$  maanedlig forud og første Gang den første Søgnedag i Maaneden, efter at vedkommende har ophørt med at oppebære Løn. Naar en Pension eller Understøttelse ikke har været hævet i 12 Maaneder, hjem- falder hele det Beløb, der ikke er hævet, til vedkommende Pensionsfond.

#### § 29.

Byraadet kan til enhver Tid foretage Forandringer i nærværende Reg- lement, dog kun med Indenrigsministeriets Approbation. For de Funk-

tionærer, som allerede maatte have gjort Indskud efter dette Reglement, kunne Ændringerne dog ikke medføre nogen Forandring i Reglerne for deres Pensionering, hvis de ville være til Skade for dem.

Spørgsmaal om Anvendelsen og Fortolkningen af dette Reglement afgøres af Byraadet, men kunne dog af den, som derved mener sig forrettet, indbringes for Indenrigsministeriet eller Domstolene.

### § 30.

Ved Oprettelsen af nye Embeder og Bestillinger med fast aarlig Løn bliver vedkommende Funktionær pensionsberettiget efter dette Reglement, imod at der afkortes ham et Afdrag i hans Løn overensstemmende med hvad der i § 16 er bestemt, og Pensionen bliver at beregne overensstemmende med § 18, jfr. § 17.

## III. Ophævelse af tidligere Vedtægter.

### § 31.

Vedtægten for de kommunale Tjenestemænds Ansættelse, Lønninger og Pensionering m. m. af 7de Januar 1924 ophæves.

Rønne Byraad, den 5te August 1929.

*Niels Nielsen, J. Jønsen, Chr. Thorsen, H. P. Reker,  
Helfred Nielsen, H. Kürstein, N. C. Nielsen,  
Vald. Mogensen, Vald. Jensen, A. Andresen, Einar Fogh,  
H. C. Jespersen, Chr. Dam, Andr. Kure,  
M. Th. Bidstrup, P. H. Bertelsen, Wald. Svendsen.*

Stadfæstet i Henhold til Indenrigsministeriets Skrivelser af 15de Oktober 1929 og 30te April 1930.

# Vedtægt

for

Ligning af personlig Kommuneskat samt Opkrævning af samme og af Skatter og Afgifter af fast Ejendom i Rønne Kommune.





## Vedtægt for Ligning af personlig Kommuneskat samt Opkrævning af samme og af Skatter og Afgifter af fast Ejendom til Rønne Kommune.

### I. Skat til Kommunen som Opholdskommune.

#### § 1.

Inden den 1ste Februar lader Ligningskommissionen affatte en Fortegnelse over samtlige de Personer, der skønnes at kunne ansættes til at svare Skat efter Formue og Lejlighed til Kommunen i det næste Skatteaar, jfr. §§ 1 og 2 i Lov Nr. 73 af 29de Marts 1924.

Paa denne Fortegnelse optages ikke blot de, som ved dens Affattelse har fast Ophold i Kommunen, men ogsaa de, om hvem det paa den Tid kan forudsættes, at de i mindst 3 Maaneder af næste Skatteaar vil have skattepligtigt Ophold sammesteds, jfr. § 3 i fornævnte Lov.

For dem, der antages tillige at ville have fast Ophold andetsteds, tilføjes herom den fornødne Anmærkning.

Den gifte Mand beskattes af hele sin og den med ham samlevende Hustrus Indkomst, selv om hun har Særformue.

I Familieoverhovedets Indkomst medregnes desuden Indtægter for hjemmæværende Børn (derunder Stif-, Adoptiv- og Plejebørn) under 18 Aar, medmindre de har stadig Indtægt ved personligt Arbejde for fremmede.

Hustru, der til Stadighed lever adskilt fra sin Mand, bliver at betragte som selvstændig skattepligtig Person med Hensyn til den Del af hendes Indkomst, der ikke bestaar i Bidrag fra Manden.

#### § 2.

Inden den 1ste Februar meddeler Byraadet Ligningskommissionen, hvilket Beløb der for næste Skatteaar skal lignedes efter Formue og Lejlighed. Kommissionen har da at fremme Skatteansættelsen saaledes, at den kan være tilendebragt inden Udgangen af Marts Maaned.

Ligningen foretages saaledes:

#### A.

For hver i Fortegnelsen optaget Person, som ansættes til Indkomstskat efter Lov om Indkomst- og Formueskat til Staten af 10de April 1922,

opfører Ligningskommissionen hans Indkomst i Overensstemmelse med den Indkomst, der for samme Aar af Ligningskommissionen i Henhold til § 23 i Lov om Indkomst- og Formueskat til Staten af 10de April 1922 lægges til Grund for Statsskatteansættelsen, altsaa uden Fradrag efter Lovens § 8. For hver af de øvrige paa Fortegnelsen optagne Personer anslaaer Ligningsmyndigheden hans Indkomst efter Reglerne i den nævnte Lovs §§ 4, 7 og 9 jfr. § 23. Det bliver herved at iagttage, at enhver Skatteyder har Ret til Selvangivelse, saavel af hele sin Indkomst samlet som af Indkomsten af de forskellige Kilder, hvoraf den er runden, og at Ligningsmyndigheden ikke kan forkaste saadan Selvangivelse uden efter at have givet vedkommende Lejlighed til at forklare og bevisliggøre sin Angivelse.

Den herefter fremkomne Indkomst opføres i 2den Rubrik med Overskrift »Den for hver Skatteyder anslaaede Indkomst« ved Siden af hver Persons Navn.

### B.

Den i Overensstemmelse med foranstaaende udfundne Indkomst kan efter Ligningskommissionens Skøn for hver enkelt Skatteyder efter Lejligheden forhøjes (forholdsvis betydelig Formue, store Indkomster, ringe Husstand, særlig stor Vinding i det sidste Aar, særlig heldige Driftsforhold eller lignende Omstændigheder) eller nedsættes (forholdsvis stor Gæld, ringe Indkomster, stor Børneflokk, trængende Slægtninge, Alderdom, Sygdom, store Tab og Uheld i det sidste Aar eller lignende Omstændigheder) med henholdsvis indtil 40 % og indtil 70 %, hvorved dog iagttages, at den stedfundne Forhøjelse eller Nedsættelse i de enkelte Tilfælde maa staa i Forhold til den Forhøjelse eller Nedsættelse, der foretages overfor skattepligtige med tilsvarende Indkomster.

Indkomster paa 1,300 Kr. og derunder kan nedsættes efter Ligningskommissionens frie Skøn, dog ingensinde saaledes, at Skatteydelsen helt bortfalder, og saaledes, at der ikke for nogen kan fastsættes et mindre Skattebeløb end 2 Kr.

Ved Skatteindtægtens Ansættelse til Kommuneskat fradrages som skattefrit et Beløb af 200 Kr. for hvert Barn (det er Ægtebarn, Barn udenfor Ægteskab for Moderens Vedkommende, Stifbarn, Adoptivbarn og Plejebarn for hvis Pleje der ikke ydes vedvarende Vederlag), som ved Begyndelsen af Kalenderaaret, i hvilken Skatten ansættes, er under 15 Aar, og som ikke har Midler til at bekoste sit eget Underhold. Nævnte Fradrag foretages, inden Forhøjelsen eller Nedsættelsen af Skatteindtægten finder Sted.

I en særlig Rubrik anføres de Beløb, hvorefter Skatten for hver enkelt Person skal beregnes i Henhold til det foran anførte.

### C.

Det Beløb, som ifølge det af Byraadet vedtagne Overslag over Kommunens Indtægter og Udgifter i det følgende Skatteaar skal udredes efter Formue og Lejlighed (jfr. § 2) med Tillæg af indtil 10 pCt. efter Byraa-

dets Skøn for at imødegaa mulig Afgang, multipliceres med 100 og det udkomne divideres med Summen af de i vedkommende Rubrik, opførte endelig udfundne Skatteindtægter. Den herved udfundne Kvotient, der afrundes opad til et Multiplum af  $\frac{1}{10}$ , er den Procent, der vil være at udrede i Skat af disse Indtægter.

Den saaledes udfundne Procent opføres i en særlig Rubrik paa Ligningen, og i en følgende Rubrik opføres det paa hver enkelt Skatteyder faldende Skattebeløb.

### § 3.

Til Udfindelse af »Kommunens Skatteprocent« (Kommuneskattelovens § 8) multipliceres den samlede i Henhold til det foregaaende paa de skattepligtige lignede personlige Kommuneskat med 100, og det udkomne Beløb divideres med Summen af de paa Skatteligningen for de skattepligtige anslaaede virkelige Indkomster, altsaa uden Forhøjelse eller Nedsættelse af noget Hensyn. Det herved fremkomne Tal er »Kommunens Skatteprocent«.

Den bliver at offentliggøre og at anføre i Skattekvitteringen.

De skattepligtiges til Grund for Beregningen af Kommunens Skatteprocent liggende virkelige Indkomster maa ikke — hverken i sin Helhed eller for enkelte Ansættelses Vedkommende — offentliggøres i Pressen eller paa anden Maade. Overtrædelser heraf straffes med Bøder indtil 400 Kr. til Kommunens Kasse.

### § 4.

Efter Ligningens Tilendbringelse affattes en særlig Liste, der kun indeholder Skatteydernes Navne samt det for hver Skatteyder beregnede Skattebeløb. Denne Liste bliver at fremlægge til Eftersyn efter forudgaaende offentlig Bekendtgørelse i første Halvdel af April Maaned. Indsigelser imod Ligningen maa indgives skriftlig til Ligningskommissionen i Løbet af samme Tidsrum, altsaa senest den 15de April. Herom bør indeholdes en udtrykkelig Tilkendegivelse i fornævnte Bekendtgørelse, ligesom der i denne optages Meddelelse om, at enhver Skatteyder er berettiget til at blive bekendt med de i den egentlige Ligningsliste for hans Vedkommende indeholdte Oplysninger, jfr. i øvrigt Bestemmelserne i Lov af 26de Maj 1868 § 27.

Samtidig med, at fornævnte Bekendtgørelse udfærdiges, meddeles der de i § 1, 2det Punktum, ommeldte Personer, der ikke ved Ligningens Affattelse har Ophold i Kommunen, men om hvem det kan forudsættes, at de i mindst 3 Maaneder af det paagældende Skatteaar vil have skattepligtigt Ophold sammesteds, særlig Underretning om Skatteansættelsen. Saadan Underretning gives ligeledes disse Personers Opholdskommuner.

### § 5.

Særskilt Ansættelse til at svare Skat efter Formue og Lejlighed skal foretages af Ligningskommissionen:

1. Naar nogen efter Skatteligningens Affattelse ved Tilflytning eller paa

anden Maade bliver skattepligtig til Kommunen som Følge af Ophold (jfr. Lovens § 1, trediesidste og næstsidste Punktum, og § 4). Det samme gælder den, der er tilflyttet Kommunen i Tiden mellem Mandtalslistens (§ 1) og Skatteligningens Affattelse (jfr. Lovens § 4, sidste Punktum).

2. For Personer der fejlagtig er forbigaaet ved Ligningen.
3. For Enken efter en afdød Skatteyder (jfr. Lovens § 6, 1ste Stykke).

### § 6.

Den, der i Skatteaarets Løb fraflytter Kommunen, skal svare Skat til denne indtil det Tidspunkt, fra hvilket han bliver ansat til at svare Skat i Tilflytningskommunen, dog længst til Skatteaarets Udgang.

Naar en Skatteyder afgaar ved Døden, er hans Bo eller Arvinger forpligtede til at udrede den Del af den ham paalignede Skat, der svarer til Tiden indtil Udløbet af det Kvartal, i hvilket han er død; hans efterladte Enke kan derefter ansættes i Skat efter Reglen for tilflyttede; ved denne Ansættelse kan Ligningskommissionen, hvor det maa antages, at Enkens Indkomst i det paagældende Skatteaar som Følge af Mandens Død vil blive mindre end den Indkomst, hvortil Ægtefællerne har været ansat for det omhandlede Skatteaar, tilstaa Enken Nedsættelse i Indkomsten i Forhold til hendes forandrede Kaar, Lovens § 6.

For de i Lovens § 1, trediesidste og næstsidste Punktum, omhandlede Personer, der i et Skatteaar ikke har haft 3 Maaneders fast Ophold i nogen Kommune her i Landet eller som under et midlertidigt Ophold i Købstaden af mindst en Maanedes Varighed har udøvet Næringsdrift med Værksted, Udsalgssted eller Forretningslokale, beregnes Skatten efter Varigheden af Opholdet i Købstaden, og Skattepligten bortfalder saaledes med den Dag, da Fraflytning sker.

## II. Skat til Kommunen som Erhvervskommune.

### § 7.

Inden Udgangen af Juni Maaned lader Ligningskommissionen affatte en særlig Ligningsliste for de Personer eller Institutioner og Stiftelser, der er skattepligtige til Købstaden som Erhvervskommune i Overensstemmelse med de i Loven givne Regler.

De offentlige Institutioner og Stiftelser, der falder ind under forommeldte Bestemmelser i Loven, skal til Byraadet aarlig inden Udgangen af April Maaned indsende Anmeldelse om Indkomsten i Kommunen efter de i Kommuneskattelovens § 16, 4de Stykke, indeholdte Regler, og Ligningen foretages for deres Vedkommende paa Grundlag af disse Anmeldelser.

For de Personer, der er skattepligtige til Købstaden som Erhvervskommune, foretages en særlig Ansættelse af den af deres Virksomhed eller Ejendom i Købstaden flydende Indkomst.

Ligningen foretages iøvrigt saaledes:



**A.**

I første Rubrik opføres ved Siden af vedkommende Persons eller Institutions Navn den Indtægt, af hvilken paagældende er skattepligtig til Købstaden som Erhvervskommune (jfr. ovenfor).

**B.**

I anden Rubrik opføres en Angivelse af den Kommune, til hvilken paagældende er skattepligtig ifølge Ophold, for saa vidt en saadan findes.

**C.**

I tredie Rubrik anføres den Procent, efter hvilken den opførte Indtægt vil være at beskatte, og som for de Personer, der har skattepligtigt Ophold i en anden Kommune her i Landet (jfr. B), er to Trediedel af Kommunens Ligningsprocent, for de øvrige opførte Kommunens fulde Ligningsprocent.

**D.**

I fjerde Rubrik opføres det Skattebeløb, der i Henhold til foranstaaende vil være at paaligne hver især af de paa Listen opførte.

## § 8.

Om Skattens Fastsættelse tilstilles der den skattepligtige eller hans Repræsentant saa vel som hans bevislige Opholdskommune Meddelelse indeholdende Oplysning om den anslaaede Skatteindtægt og den Procent, hvorefter Skatten beregnes.

## § 9.

Særskilt Ansættelse til at svare Skat til Købstaden som Erhvervskommune skal ske ved Ligningskommissionens Foranstaltning, naar en Person, der baade har fast Ophold og har Virksomhed eller Indtægt af nogen af de i Lovens § 10, første Stykke, omhandlede Arter i Købstaden og er sat i personlig Skat til Købstaden som Opholdskommune, fraflytter Købstaden jfr. nærmere Lovens § 12. Om Ansættelsen bliver der at meddele den paagældende særlig Underretning med Tilkendegivende, at han, hvis han er misfornøjet med Ansættelsen, inden 14 Dage maa indgive Klage til Ligningskommissionen.

## § 10.

I Tilfælde af Dødsfald bortfalder Forpligtelsen til at svare Skatten med Udgangen af det Kvartal, i hvilket den skattepligtige er afgaaet ved Døden (Lovens § 12).

For saa vidt en Person, hvem der i Købstaden er paalignet Skat i Henhold til foranstaaende §§ 7 og 9, i Skatteaarets Løb tilflytter Købstaden, bortfalder hans Forpligtelse til at svare Skat til samme efter bemeldte Paragrafer fra det Tidspunkt, da han bliver pligtig at svare Skat til den ifølge Ophold.

Ophører et Erhvervsforhold iøvrigt at bestaa, bortfalder Forpligtelsen til at svare Skat til Erhvervskommunen med Udgangen af det Skatteaar, i hvilket det paagældende Forhold er ophørt at bestaa (Lovens § 12, 3die Stk.).

### III. Skat af Aktieselskaber m. fl.

#### § 11.

De i Lovens § 16, jfr. § 17, ommeldte Selskaber og Foreninger, der har Hovedkontor i Købstaden, eller hvis Bestyrelse har sit Sæde der, (jfr. Lovens § 18), ansættes til Skat efter følgende nærmere Regler:

Ligningskommissionen har inden Udgangen af Maj Maaned at paaligne Skatten. Denne ansættes efter Kommunens Skatteprocent, dog ikke over 3 % — for udenlandske Selskaber jfr. Lovens § 16, 3die Stk., efter 3 % — af Nettoindtægten i Overensstemmelse med Lovens § 16. Driver et Selskab Virksomhed eller oppebærer Indtægt i mere end en Kommune her i Landet, kan Skatten ikke uden samtlige de paagældende Kommuners Samtykke sættes lavere end den højeste Skatteprocent for de paagældende Kommuner; dog kan Skatten ikke overstige 3 %.

Godtgør et Selskab, at en vis Del af Bruttoindtægten hidrører fra Virksomhed i Udlandet, bortfalder dets Skattepligt for en forholdsvis tilsvarende Del af Nettoindtægten.

I Forbindelse med Ansættelsen af Selskabsskatten foretager Ligningskommissionen for de Selskabers Vedkommende, der driver Virksomhed eller oppebærer Indtægt i flere Kommuner her i Landet, Fordelingen af Skatten i Overensstemmelse med Reglerne i Lovens § 18.

#### § 12.

Inden Udgangen af April Maaned har Byraadet til Opholdskommunen (Lovens § 18) for de Selskaber, i hvis Skat Købstaden anses berettiget til at erholde Andel, at gøre Anmeldelse herom, ledsaget af Meddelelse om, hvorvidt Byraadet gør Fordring paa, at Skatten skal ansættes efter den højeste Skatteprocent for de andelsberettigede Kommuner, dog med Maksimum af 3 %.

#### § 13.

Om Ansættelsen meddeles der uophødelig Underretning til de skattepligtige med Tilkendegivende, at de, hvis de er misfornøjede med Ansættelsen, senest inden Udgangen af Juni Maaned maa gøre Indsigelse efter de almindelige Regler.

#### § 14.

Den her omhandlede Skattepligt er ikke betinget af nogen bestemt Varighed for Udøvelsen af Selskabets Virksomhed. Drives Virksomheden i Købstaden i kortere Tidsrum end 1 Aar, bliver Skatten at ansætte efter den i det paagældende Tidsrum oppebaarne Nettoindtægt af Virksomheden (Lovens § 16, 6te Stykke).

### IV. Undtagelser fra Skattepligten.

#### § 15.

Personlig Kommuneskat paalignes ikke de i Lovens § 20 nævnte Personer og Institutioner.

## V. Opkrævning af Skatterne.

### § 16.

I Rønne Kommune opkræves Skatterne saaledes:

#### A.

Den personlige Opholdskommuneskat og Skatterne paa de faste Ejendomme til Kommunen forfalder til Betaling hvert Aars 1ste April, 1ste Juli, 1ste Oktober og 1ste Januar hver Gang med en Fjerdedel af Aarets Skatter. For Personer, der bliver skattepligtige efter de i foranstaaende § 6, sidste Stykke, ommeldte Regler, forfalder Skatten den 1ste i den efter Skatteansættelsen følgende Maaned.

Der skal gives Skatteyderne Adgang til at betale den personlige Opholdskommuneskat og de kommunale Ejendomsskatter med en Tiendedel af Aarets Skat i hver af Maanederne Maj—November og Februar—April.

#### B.

Erhvervsskatten til Rønne Kommune forfalder til Betaling hver 1ste August og 1ste Februar, henholdsvis for 1ste og 2det Halvaar, dog betales Skatten, hvor denne gælder for en kortere Tid end et halvt Aar, straks efter dens Fastsættelse.

#### C.

Kommunal Skat af Aktieselskaber forfalder til Betaling i det efter den endelige Ansættelse følgende Fjerdingaar.

### § 17.

Naar de i foranstaaende Punkt A omhandlede Skatter ikke er betalt inden Udgangen af den Maaned, hvori Skatten i Henhold til sidste Stykke i Punkt A kan betales af Skatteyderne, beregnes Rente af det skyldige Beløb med  $\frac{1}{2}$  % maanedlig fra den 1ste i den paagældende Betalingsmaaned og indtil Udgangen af den Maaned, hvori Betalingen sker.

Saafremt de under B nævnte Skatter ikke er betalt inden Udgangen af den Maaned, og de under C nævnte ikke inden Udgangen af det Fjerdingaar, hvori disse Skatter er forfaldne til Betaling, betales ogsaa  $\frac{1}{2}$  % maanedlig i Rente for hver paabegyndt Maaned, regnet fra den 1ste i den Maaned i hvilken Skatten er forfalden, indtil Betaling sker.

### § 18.

Saafremt de fornævnte Skatter ikke er betalte inden Udgangen af den Maaned, der følger nærmest efter den, i hvilken Skatterne forfalder til Betaling, søges disse efter lovlig Omgang inddrevet ved Udpantning.

## VI. Forskellige Bestemmelser.

### § 19.

Om de kommunale Skatterestancer, der af Kasse- og Regnskabsudvalget anses for uerholdelige, dels paa Grund af, at Restanterne intet ejer

til Genstand for Udpantning, dels af andre Aarsager, gøres der inden Udgangen af Maj Maaned Indstilling til Kommunalbestyrelsen, uden hvis Beslutning ingen Restance kan bortfalde.

## § 20.

Bøder, der paalægges i Henhold til Bestemmelser i den kommunale Skattelov, tilfalder Kommunens Kasse.

Foranstaaende Vedtægt stadfæstes herved, idet Bestemmelsen i § 16 A, 2det Stk. og de deraf følgende Bestemmelser i § 17, 1ste Stk. dog kun stadfæstes som gældende for Skatteaarene 1930—31 og 1931—32 og paa Vilkaar, at Byraadet halvaarlig til Skattedepartementet indsender Indberetning om Dækningsprocenten henholdsvis for Kommune- og Statsskat for det forløbne Halvaar, jævnført med de tilsvarende Dækningsprocenter i Skatteaarene 1928—29 og 1929—30.

*Indenrigsministeriet*, den 30te April 1930.

P. M. V.

**Fr. Martensen-Larsen.**

---

*Finsen.*

Fm.

## Specifikation

over

### Havne- og Bropenge samt Lodspenge, opkrævede af Rønne Toldkammer

i Finansaaret 1928—29.

Pos.	Indgaaende Kr.	Udgaaende Kr.	Tilsammen Kr.
1. Affald . . . . .	28.79	278.75	307.54
2. a. Alun etc. . . . .	230.75	2.20	232.95
b. Soda og Sodaaske . . . . .	274.08	0	274.08
3. Asfalt etc. . . . .	3034.87	0.66	3035.53
4. Bomuld, Uld og Vat . . . . .	37.46	33.88	71.34
5. Cellulose . . . . .	0	0	0
6. Cement og Arbejder af Cement:			
a. Cement . . . . .	2042.83	0	2042.83
b. Arbejder af Cement . . . . .	0	0.32	0.32
7. Drikkevarer og denat. Sprit:			
a. Spirituosa . . . . .	3835.68	143.32	3979.00
b. Øl, Mineralvand m. m. . . . .	8489.14	13.04	8502.18
c. Vin, Most, Cider etc. . . . .	2075.94	75.51	2151.45
8. Dyr, levende:			
a. Heste og Føl . . . . .	267.00	300.00	567.00
b. Hornkvæg . . . . .	56.00	3488.00	3544.00
c. Faar, Kalve etc. . . . .	11.90	1577.80	1589.70
d. Pattegrise . . . . .	145.50	16.50	162.00
e. Fjerkræ og Fugle . . . . .	41.40	80.25	121.65
f. Andre Dyr . . . . .	55.60	7.60	63.20
9. Eddike og Eddikesyre:			
a. Eddike . . . . .	389.03	1.15	390.18
b. Eddikesyre og Iseddike . . . . .	65.70	1.80	67.50
10. Farvevarer, Malervarer etc. . . . .	527.49	5.12	532.61
11. Fedevarer, Ost, Fedt, Talg etc. . . . .	1112.05	2101.63	3213.68
12. Fedt til teknisk og Fabrikationsbrug . . . . .	4533.69	0.80	4534.49
13. Flyttegods . . . . .	301.00	349.44	650.44
14. a. Foderstoffer . . . . .	31078.17	303.18	31381.35
b. Roeaffald . . . . .	0	0	0
15. Frugter, spiselige:			
a. Friske, herunder Bananer . . . . .	783.94	7.19	791.13
b. Tørrede, samt Oranger, Vindruer etc. . . . .	3631.95	15.38	3647.33
Overføres	63049.96	8803.52	71853.48

Pos.	Indgaaende Kr.	Udgaaende Kr.	Tilsammen Kr.	
	Overført	63049.96	8803.52	71853.48
16. Fisk m. m.:				
a. Fersk eller kun saltstrøet Fisk:				
1. Laks og Laksørred . . . . .	2.56	925.76	928.32	
2. Sild og andre Slags Fisk . . . . .	146.04	2309.83	2455.87	
b. Tørret, saltet, røget etc.:				
1. Laks og Laksørred . . . . .	18.32	0	18.32	
2. Sild . . . . .	26.35	3038.45	3064.80	
3. Torsk, lagesaltet i Tønder . . . . .	0	0	0	
4. Andre Slags . . . . .	177.20	5.49	182.69	
c. Hummer, Østers etc. . . . .	18.44	0.20	18.64	
17. Garvestoffer:				
a. I naturlig Tilstand, Bark etc. . . . .	1.58	0	1.58	
b. Garvesyre etc. . . . .	13.05	0	13.05	
18. Glas og Glasvarer:				
a. Flasker og Vinduesglas . . . . .	241.95	0	241.95	
b. Alle andre Glasvarer . . . . .	533.24	6.21	539.45	
19. Gødningsstoffer:				
a. Superfosfat . . . . .	2660.10	0	2660.10	
b. Salpeter til Gødning . . . . .	364.82	0	364.82	
c. Alle andre Slags . . . . .	817.32	0	817.32	
20. Have- og Markprodukter:				
a. Kartofler . . . . .	445.51	52.94	498.45	
b. Andre Have- og Markprodukter . . . . .	386.35	33.78	420.13	
21. Huder og Skind:				
a. Ugarvede:				
1. Vaade . . . . .	2.38	1321.69	1324.07	
2. Tørre . . . . .	0	3.00	3.00	
b. Garvede . . . . .	266.25	3.40	269.65	
c. I Arbejde samt Galoscher . . . . .	1656.12	46.95	1703.07	
22. Humle og Humleekstrakter . . . . .	3.81	0	3.81	
23. A. Jord, Ler og Mineralier:				
a. 1. Grus, alm. Ler, Kaolin etc. . . . .	57.06	162.39	219.45	
2. Til Ballast . . . . .	0	0	0	
b. Presset Kaolin . . . . .	0	1232.10	1232.10	
c. Alle andre Jordarter . . . . .	679.23	390.72	1069.95	
B. Sten og Arbejder af Sten:				
a. Ubearbejdede Sten:				
1. Kampesten, Skærver etc. . . . .	1.59	575.26	576.85	
2. Kalksten . . . . .	181.25	0	181.25	
b. Raat bearbejdede:				
1. Brosten . . . . .	0	248.65	248.65	
2. Chaussésten . . . . .	0	642.23	642.23	
3. Fliser, Kantsten etc. . . . .	0.01	93.54	93.55	
4. Tagskifer . . . . .	5.78	0	5.78	
5. Marmorplader . . . . .	65.35	0	65.35	
6. Mølle- og Slibesten . . . . .	20.34	0.64	20.98	
c. I finere Arbejde, Monumenter etc. . . . .	0.92	176.89	177.81	
d. Eternit, Martinit o. l. Plader . . . . .	568.72	0	568.72	
24. Is . . . . .	0.15	0	0.15	
Overføres	72411.75	20073.64	92485.39	

Pos.		Indgaaende	Udgaaende	Tilsammen	
		Kr.	Kr.	Kr.	
	Overført	72411.75	20073.64	92485.39	
25.	Kaffe:				
	a. raa . . . . .	2824.29	14.46	2838.75	
	b. brændt . . . . .	860.68	3.84	864.52	
26.	Kakaobønner . . . . .	0	0	0	
27.	Klude og gammelt Tovværk . . . . .	4.14	25.87	30.01	
28.	Konserves . . . . .	1149.89	1.01	1150.90	
29.	Kork i Plader og Korkspaaner . . . . .	145.90	0.28	146.18	
30.	Kornvarer, Bælgsæd m. m.:				
	a. Uformalede:				
	1. Ikke særlig nævnte . . . . .	24941.94	179.64	25121.58	
	2. Kommen . . . . .	1.37	0	1.37	
	3. Frø til Udsæd . . . . .	597.48	454.91	1052.39	
	b. Formalede:				
	1. Ris, Sago etc. . . . .	930.98	0.96	931.94	
	2. Alle andre Arter Mel og Gryn . . . . .	5049.53	0.44	5049.97	
31.	Krudt etc. . . . .	132.65	0.34	132.99	
32.	Kul og Koks m. m.:				
	a. Kul og Kulbriketter . . . . .	11807.13	0	11807.13	
	b. Koks og Koks briketter . . . . .	1523.06	33.26	1556.32	
	c. Træ- og Tørvekul . . . . .	4.49	0.01	4.50	
33.	Kød og Flæsk:				
	a. 1. Saltet Flæsk . . . . .	0.11	33755.81	33755.92	
	2. Andet . . . . .	104.87	7087.59	7192.46	
	b. Slagteriaffald . . . . .	9.75	2206.65	2216.40	
	c. Slagtet Fjerkræ og Vildt . . . . .	16.06	671.58	687.64	
34.	Maskiner:				
	a. Dampmaskiner, Motorer etc. . . . .	455.24	30.79	486.03	
	b. Lokomobiler, Tærskværker etc. . . . .	319.14	0	319.14	
	c. Andre Landbrugsmaskiner . . . . .	126.55	24.40	150.95	
	d. Alle andre Maskiner . . . . .	847.58	16.14	863.72	
35.	Metaller:				
	a. Raa i Klumper osv. samt gl. Metal:				
	1. Jern og Staal . . . . .	348.60	320.69	669.29	
	2. Andet Metal . . . . .	47.21	211.90	259.11	
	b. I Arbejde:				
	1. I Stænger, Baand etc.:				
	a. Jern og Staal . . . . .	2092.74	28.42	2121.16	
	b. Andet Metal . . . . .	877.74	16.11	893.85	
	2. I andet Arbejde:				
	a. Jern og Staal . . . . .	6975.87	718.27	7694.14	
	b. Andet Metal . . . . .	532.15	52.72	584.87	
	3. Jernstøbegods for Udg. . . . .	0	638.92	638.92	
36.	Mælk og Fløde . . . . .	279.42	1464.15	1743.57	
	Frisk Mælk for Udgaaende . . . . .	0	0	0	
37.	Olier:				
	a. Petroleum, Solarolie etc. . . . .	6824.05	0	6824.05	
	b. Karbolineum . . . . .	44.52	0	44.52	
	c. Alle andre Olier og Benzin . . . . .	14627.28	47.18	14674.46	
38.	Pakningsgenstande:				
	a. Nye . . . . .	75.96	0	75.96	
	b. Brugte . . . . .	29.18	59.83	89.01	
		Overføres	157019.30	68139.81	225159.11

Pos.		Indgaaende Kr.	Udgaende Kr.	Tilsammen Kr.
	Overført	157019.30	68139.81	225159.11
39.	Pap samt Papir til Indpakkingsbrug . . . . .	1389.61	20.39	1410.00
40.	Salt:			
	a. Raff. Kogsalt . . . . .	1017.86	0	1017.86
	b. Andet Stensalt . . . . .	0	0	0
41.	Sejldug og Linoleum etc. . . . .	402.66	11.12	413.78
42.	Simer . . . . .	0.50	0	0.50
43.	Smør og Kunstsmør:			
	a. Smør . . . . .	73.90	23918.71	23992.61
	b. Margarine . . . . .	5356.93	802.36	6159.29
44.	Sukker, Sirup m. m.			
	a. Sukker . . . . .	11485.75	14.45	11500.20
	b. Sirup og Kulør . . . . .	101.84	0	101.84
	c. Roesaft . . . . .	0	0	0
45.	Sukkerroer . . . . .	0	0	0
46.	Syrer, flydende . . . . .	147.65	3.85	151.50
47.	Sæbe og Vaskepulver . . . . .	2618.03	15.10	2633.13
48.	Tagfilt og Tagpap . . . . .	354.85	0.60	355.45
49.	Teglværksfrembringelser:			
	a. Tagsten . . . . .	38.52	0	38.52
	b 1. Alm. Mursten og Drænrør . . . . .	38.40	0	38.40
	2. Ildf. — og Klinker . . . . .	3.23	1430.10	1433.33
	c. Pottemagerarbejde . . . . .	4.41	4.56	8.97
	d. Fajance . . . . .	327.92	93.48	421.40
	e. Terrakotta . . . . .	5.06	48.19	53.25
	f. Andre grove Arbejder af brændt Ler, Fliser, Formsten etc. . . . .	182.97	952.89	1135.86
50.	Tjære . . . . .	459.52	6.59	466.11
51.	Tobak:			
	a. Uforarb. i Blade og Stilke . . . . .	1.71	0	1.71
	b. Alle Tobaksfabrikater . . . . .	3267.52	37.56	3305.08
52.	Tovværk og Høstbindegarn m. m. . . . .	895.52	1.12	896.64
53.	Træ og Arbejder af Træ:			
	a. Brænde . . . . .	180.40	0	180.40
	b. Tømmer og Træ:			
	1. Uforarbejdet . . . . .	2032.73	0	2032.73
	2. Høvlet og pløjet m. m. . . . .	589.71	0	589.71
	3. Groft forarb. Trævarer . . . . .	194.43	56.52	250.95
	4. Baade, Kanoer o. l. . . . .	1.20	0	1.20
	5. Staver og Bunde . . . . .	598.60	0	598.60
	6. Træsko . . . . .	150.32	0	150.32
54.	Tørv og Tørvestrøelse . . . . .	0.08	0	0.08
55.	Vogne m. m.:			
	a. Til Sporveje:			
	Tipvogne . . . . .	66.00	0	66.00
	b. Til Hestekraft:			
	Aabne . . . . .	24.00	12.00	36.00
	Lukkede . . . . .	32.00	0	32.00
	Blok- og Tankvogne . . . . .	5.00	20.00	25.00
	Omnibusser . . . . .	176.00	208.00	384.00
	Kaner og Slæder . . . . .	2.00	0	2.00
	Overføres	189246.13	95797.40	285043.53



	Indgaaende Kr.	Udgaaende Kr.	Tilsammen Kr.
Overført	189246.13	95797.40	285043.53
c. Motorkøretøjer:			
1. Handelsvarer:			
a. Personvogne . . . . .	} 2876.87	121.24	2998.11
b. Varevogne . . . . .			
c. Motorcykler . . . . .			
3. I andre Tilfælde	64.00	16.00	80.00
d. Alm. Cykler . . . . .	87.96	22.48	110.44
e. Barnevogne . . . . .	96.50	3.50	100.00
56. Æg . . . . .	19.98	6497.24	6517.22
57. Forskellige Varer:			
a. Apotekervarer . . . . .	132.20	0	132.20
b. Kaffesurrogater . . . . .	504.80	1.08	505.88
c. Galanteri og Legetøj . . . . .	199.92	23.36	223.28
d. Instrumenter og Ure . . . . .	798.24	89.68	887.92
e. Brugte Klæder og Sengeklæder . . . . .	213.42	259.41	472.83
f. Manufakturvarer:			
1. Garn, Sejl, nye Sække m. v. . . . .	684.04	63.07	747.11
2. Andre Varer, Hatte m. m. . . . .	5890.65	244.33	6134.98
g. Murstensbrokker o. lign. . . . .	52.79	0	52.79
h. Møbler, nye (ikke af Jern) . . . . .	1154.43	55.40	1209.83
i. Klædesko og Gulvklude . . . . .	30.27	0.48	30.75
k. Symaskiner og -stel . . . . .	140.60	13.88	154.48
l. The . . . . .	159.90	1.40	161.30
m. Prøver af alle Slags . . . . .	770.29	612.65	1382.94
n. Havarerede Varer:			
1. Korn . . . . .	15.00	0	15.00
2. Andre Varer:			
Efter Vægt . . . . .	6.01	0	6.01
58. Alle andre Varer:			
a. Med bekendt Indhold . . . . .	18532.97	778.48	19311.45
b. » ubekendt » . . . . .	0	10.41	10.41
	221711.97	104646.49	326358.46
Havnepenge af Skibe:			
Indenbys . . . . .	4910.36	4862.12	9772.48
Udenbys . . . . .	13715.90	17041.80	30757.70
Bugsering . . . . .	40.00	50.00	90.00
Ballastpenge . . . . .	10.35	14.65	25.00
Hjemstedsafgift . . . . .	0	42.00	42.00
I alt	240388.58	126657.06	367045.64

## Oversigt

over

de af Rønne Toldkammer opkrævede Havneafgifter  
i de senest forløbne 10 Finansaar.

Finansaar	Havneafgifter Kr.	Lodspenge Kr.	Tilsammen Kr.
1919—20 . . . . .	168024.69	3198.72	171223.41
1920—21 . . . . .	269917.30	9069.06	278986.36
1921—22 . . . . .	270108.65	13226.05	283334.70
1922—23 . . . . .	351163.09	17059.50	368222.59
1923—24 . . . . .	367307.87	14252.55	381560.42
1924—25 . . . . .	434192.73	18426.70	452619.43
1925—26 . . . . .	408901.23	16016.25	424917.48
1926—27 . . . . .	383444.42	15010.70	398455.12
1927—28 . . . . .	397054.46	15250.45	412304.91
1928—29 . . . . .	367045.64	15125.30	382170.94

Rønne Toldkammer, den 20de April 1929.

**Brunke.**

*Til*

*Rønne Havneudvalg.*

Hermed tillader jeg mig at indberette til det ærede Havneudvalg, at Rønne Havn i Aaret 1929 har været besøgt af følgende Antal Skibe:

Damp- og Motorskibe . . .	143	med	53,835	Netto Reg. Tons
Sejlskibe med Hjælpemotor	535	›	23,382	› › ›
Sejlskibe uden	103	›	5,112	› › ›
Lægtene . . . . .	6	›	1,793	› › ›

I alt 787 Skibe med 84,122 Netto Reg. Tons

Postskibene, Lystfartøjer og Fiskerfartøjer under 6 Netto Reg. Tons er ikke medregnede.

Rønne, den 4de Januar 1930.

Ærbødigst

**J. C. Larsen,**  
Havnefoged.

## Rønne Ligningskommission.

Den 31te Marts 1929.

Ligningskommissionen tillader sig herved at meddele det ærede Byraad, at ved den nu afsluttede Ligning af personlig Kommuneskat til Rønne Kommune for Regnskabsaaret 1929—30 er der opført 4,940 Personer med en anslaaet Indkomst af 9,514,450 Kr. og en Skatteindtægt af 6,339,500 Kr.

Skatteprocenten er beregnet til 13, og der er derefter paalignet i personlig Kommuneskat:

13 % af 6,339,500 Kr. . . . .	824,135 Kr. 00 Ø
samt for Folkekirkens Medlemmer til Dækning af Menighedsafgifter 0,76 % af 5,530,350 Kr. = 45,528 Kr. 94 Ø,	
÷ Refusion til Valgmenig- hedsmedlemmer . . . . .	3,500 — 91 —
	42,028 — 03 —

Den anslaaede Indkomst for Valgmenighedens Medlemmer udgør . . . . . 467,550 — 00 —

Den anslaaede Indkomst for Personer, der ikke hører til Folkekirken, udgør . . . . . 348,850 — 00 —

Til Sammenligning anføres Resultatet af Skatteligningen for de sidste 5 Aar:

Aar	Antal Skatteydere	Anslaaet Indkomst Kr.	Skatteind- komst Kr.	%	Paalignet Skat Kr. Ø.
1924—25	4,306	10,159,900	7,271,100	12,8	930,700 80
1925—26	4,354	10,417,550	7,730,400	13	1,004,952 00
1926—27	4,523	10,563,200	7,740,975	12	929,121 00
1927—28	4,824	9,907,450	6,785,550	13	882,121 50
1928—29	4,795	9,198,850	6,124,900	13,6	832,986 40

Derhos tillader man sig at indberette, at Kommunens Skatteprocent er beregnet til 8,6.

P. K. V.

**A. Jensen.**

## Indberetning

over

---

### den i Rønne Kommune foretagne Slagtning

i Aaret  $\frac{1}{9}$  1927 til  $\frac{31}{8}$  1928 hos indenbys Slagtere:

136 Heste,  
 988 Okser,  
 1201 Svin,  
 2376 Fedekalve,  
 316 Spædkalve,  
 310 Faar, Lam og Geder,

hvoraf der er betalt Kr. 11.152 i Kødkontrolafgift.

Af de slagtede Dyr fandtes 1 Hest, 48 Okser, 35 Svin, 22 Fedekalve og 1 Ged tuberkuløse.

Tuberkuloseprocenten var for Heste 0,73, Okser 4,85, Svin 2,91 og Fedekalve 0,92.

2. Kl. fik 1 Okse, 2 Svin paa Grund af Tuberkulose,  
 2. — » 1 Svin af anden Aarsag.

Total Kassation:

3 Okser, 3 Svin, 1 Fedekalv paa Grund af Tuberkulose,  
 1 Hest, 2 Svin, 2 Fedekalve, 3 Spædkalve af anden Aarsag.

Paa Kødkontrolstationen:

4 Okser,  
 21 Svin,  
 10 Fedekalve,  
 3 Spædekcalve,

hvoraf der er betalt Kr. 77 i Kødkontrolafgift.

Der er i alt indbetalt 11,229 Kr. i Aarets Løb.

Hvilket tjenstligt indberettes.

Ærbødigst

**M. Veilbæk.**

Stempelfri i H. t.  
Stempelovens § 69.

Mellem Rønne og Allinge-Sandvig Kommune er truffet følgende

### Overenskomst

angaaende en Forsyningsledning fra Transformatorstationen paa Hammerens Granitværk til Blanchs Hotels Pumpehus ved Nedkørslen til Granitbrudet.

Rønne bekoster Bygningen af nævnte Ledning, der udføres saaledes, at der fra Transformatorstationen føres et  $4 \times 25$  mm<sup>2</sup> Jordkabel til en ved Indkørslen til Granitbrudet anbragt Træmast. Herfra fortsættes Ledningen som  $4 \times 25$  mm<sup>2</sup> Luftledning til ovennævnte Pumpehus, eventuelt føres en  $2 \times 16$  mm<sup>2</sup> Luftledning til de ved Sænehavnen beliggende Huse.

Rønne har kun Ret til at udvide Ledningen efter Forhandling med Allinge-Sandvig Byraad og med dettes Samtykke.

For saa vidt Allinge-Sandvig maatte ønske det, kan Kommunen til enhver Tid — dog ikke førend der etableres Elektricitetsforsyning i Allinge-Sandvig — overtage ovennævnte Ledning med Undtagelse af Jordkablet samt Forsyning af de til denne tilsluttede Forbrugere til dens Byggepris minus  $3\frac{1}{3}$  % aarlig Afskrivning.

Rønne Byraad,  
den 29de Juni 1929.

**Niels Nielsen.**

Allinge-Sandvig Byraad,  
den 1ste Juli 1929.

**M. Bloch.**

Stempelfri i H. t.  
Stempelovens § 69.

**Mellem Rønne Byraad** paa Rønne Kommunes Vegne og **Allinge Elektricitetsselskab** er oprettet følgende

### Overenskomst

om Levering af Elektricitet fra Rønne kommunale Elektricitetsværk.

1. Rønne Kommune — herefter kaldet Rønne — indgaar paa at levere Elektricitet til Allinge Elektricitetsselskab — herefter kaldet Allinge — og dette indgaar paa at aftage sit samlede Forbrug af Elektricitet fra Rønne.
2. Rønne bekoster Bygningen og den fuldstændige Montering af et Transformator-taarn samt den nødvendige Højspændingsledning til ovennævnte Forsyning. Anlæggets Driftsspænding bliver 380/220 Volt og Periode-tallet ca. 50.
3. Til Dækning af Udgifterne vedrørende Transformatorens Drift betales 2 Øre pr. K. W. T., dog mindst 200 Kr. aarlig.
4. For Elektriciteten betales en Pris af 27 Øre pr. K. W. T. maalt paa Transformatorens Lavspændingsside. Prisen stiger og falder med samme Beløb som den for Svalhøj, Klemensker m. fl. beregnede Produktionspris eller den til enhver Tid for disse gældende Pris. For Transport af Elektriciteten gennem Højspændingsselskabets Ledninger betales 4,25 Øre pr. K. V. T. Maaleren aflæses af Allinge den 1ste i hver Maaned, og Resultatet meddeles Rønne Elektricitetsværk.
5. Betalingen for forbrugt Elektricitet erlægges maanedsviis og forfalder til Betaling den 8de næstefter Aflæsningen. Saafremt Betalingen ikke er erlagt senest 30 Dage efter Forfaldsdagen, er Rønne berettiget til at afbryde Tilførslen med et Varsel af 8 Dage til Bestyrelsen for Allinge.
6. Forbrugere maa ikke installere Motorer med Størrelse over 15 H. K. uden efter indhentet Tilladelse fra Allinge og Rønne.
7. Allinge er indforstaaet med, at Rønne ikke paatager sig noget som helst Ansvar overfor Loven eller Elektricitetskommissionen for Udførelsen af de Anlæg, som ikke ejes af Rønne, men at saadant Ansvar bæres af Allinge alene.
8. Ledningsanlæg og Installationer skal udføres og vedligeholdes af aut. eksam. Installatører og stedse holdes i forsvarlig Stand; saafremt dette ikke sker saaledes, at der efter Rønnes Skøn er Fare forbundet med Anvendelsen af Anlægget, eller dette medfører Forstyrrelser i Leveringen af Elektricitet til andre Forbrugere, er Rønne berettiget til at bryde Forbindelsen.
9. Rønne kommunale Elektricitetsværks Funktionærer skal have uhindret Adgang til at foretage Undersøgelser og Maalinger af Installationerne,

for saa vidt der af offentlige Myndigheder maatte blive paalagt Rønne noget Ansvar i saa Henseende.

10. Allinge forpligter sig til hvert Aar i Slutningen af Marts at indsende Oplysninger over Antallet og Størrelsen af H. K. og Lampesteder. Af Hensyn til Elektricitetsværkets Anmeldelsespligt overfor Arbejds- og Fabrikstilsynet indsendes hvert Kvartal en Opgørelse over Til- og Afgangen af Motorforbrugere og Ændringer i disses Installationer.
11. Rønne forpligter sig til efter bedste Evne at levere Allinge den fornødne Energimængde, men noget Ansvar eller Forpligtelse i Tilfælde af Driftsuheld paatager Rønne sig ikke udover Bestræbelsen for hurtigst muligt at rette Aarsagen til Forstyrrelsen.
12. Skulde det paa Grund af særlige Forhold være nødvendigt at rationere Forbruget, er Rønne berettiget til at reducere Allinges Forbrug i samme Forhold som Forbruget i Rønne.
13. Rønne forbeholder sig Ret til at afbryde Strømtilførslen paa Søn- og Helligdage paa de Tider af Døgnet, hvor Belysningen kan undværes, saaledes at man kan efterse Maskiner og Ledninger samt tilslutte nye Forbrugere.
14. For saa vidt Allinge maatte blive overtaget af Allinge Kommune, forpligter Rønne sig til at levere Elektriciteten paa samme Betingelser til Kommunen som til Allinge.

Ligeledes forpligter Rønne sig til at levere Elektricitet til Sandvig paa samme Betingelser som til Allinge under Forudsætning af den samme Tilslutning.

15. Nærværende Overenskomst er uopsigelig indtil 1ste Januar 1935 og kan til den Tid og derefter af begge Parter opsiges med et Aars Varsel.
16. I Tilfælde af Søgmaal denne Kontrakt vedrørende gælder Reglerne i Retsplejelovens 41de Kapitel.

Saaledes indgaaet bekræftes.

Tilføjelse:

Hvis en større Motorforbruger indenfor Allinge-Sandvig Kommune ønsker at aftage Elektricitet fra Allinge, og Allinge ikke selv ønsker at overtage Leveringen, kan Rønne efter Overenskomst med Allinge slutte Kontrakt med en saadan Forbruger.

Dette Forhold angaar dog ikke Hammerens Granitbrud.

Saaledes indgaaet bekræftes.

p. T. Rønne, den 25de Oktober 1929.

For Allinge Elektricitetsselskab

*Peter Kure. Victor Planck. Conrad Hansen.*  
*N. Ridder. C. Larsen.*

For Rønne Byraad

**Niels Nielsen.**



Stempel 4 Kr. 50 Øre.

Mellem Rønne Havneudvalg paa Rønne Havns Vegne og Dansk Andels Gødningsforretning i København er oprettet følgende

### Lejekontrakt:

1. Havneudvalget udlejer herved til Dansk Andels Gødningsforretning et Areal af Østre Havneplads, stort 150 m<sup>2</sup>, der paa vedhæftede Situationsplan er angivet med rød Skravering ved Bogstaverne A B C D.
2. Lejen er fastsat til den til enhver Tid for Udleje af Havnens Pladser fastsatte Takst f. T. 2 Kr. pr. m<sup>2</sup> og betales forud hver 1ste April for 1 Aar, første Gang fra det Tidspunkt, der er angivet i Post 3.
3. Lejemaalet har taget sin Begyndelse den 1ste April 1929.
4. Lejemaalet gælder til 1ste April 1936, men kan til den Tid og derefter fra begge Sider opsiges med 1 Aars Varsel.
5. Lejeren maa paa det lejede Areal opføre Pakhus efter Tegninger, der forud skal være godkendt af Havneudvalget.
6. Ved Lejemaalets Ophør skal Lejeren være pligtig til at ryddeliggøre Arealet og sætte Pladsen i samme Stand som nu.
7. Fremleje er ikke tilladt uden Havneudvalgets dertil skriftlig meddelte Samtykke.
8. Skulde den fastsatte Lejeafgift ikke blive betalt inden 8 Dage efter sket Paakrav, skal Havneudvalget kunne hæve Lejemaalet uden videre Varsel, men Lejeren skal desuagtet være forpligtet til at svare den fulde Leje indtil den Tid, til hvilken Lejemaalet ved lovlig Opsigelse kunde være opsagt.
9. Omkostningerne ved denne Kontrakts Oprettelse og Stempling udredes af Lejeren.

For det stemplede Papirs Skyld bemærkes, at Stempel i Henhold til Stempelovens § 75 er beregnet til  $1\frac{1}{2}\%$  af 300 Kr. = 4 Kr. 50 Øre.

Denne Kontrakt oprettes i 2 Eksemplarer, hvoraf Havneudvalget beholder den stemplede Original, medens Lejeren faar Duplikateksemplaret.

Saaledes indgaaet bekræftes.

Rønne Havneudvalg, den  $15\frac{1}{2}$  1930.

P. U. V.

Niels Nielsen.

København, den  $17\frac{1}{2}$  1930.

Dansk Andels Gødningsforretning.

J. Suell.

## Bornholms Amts Bibliotek.

Beretning om Virksomheden 1ste April 1929—31te Marts 1930.

**Udlaansvirksomhed.** I Aarets Løb udlaantes ialt 65954 Bind. (1928—29: 65892). Udlaanet fordeler sig saaledes:

Udlaant til Voksne:				
Rønne By . . . . .	11446	Faglitt.	26182	Skønlitt. 37628 i alt.
Enkeltlaanere paa Landet . . . . .	2855	—	6088	— 8943 »
Fra Bogkasser . . . . .	939	—	1603	— 2532 »
i alt:	15230	Faglitt.	33873	Skønlitt. 49103 i alt.
Udlaant til Børn:				
Biblioteket . . . . .	1469	Faglitt.	6410	Skønlitt. 7879 i alt.
Kommuneskolen . . . . .	570	—	8402	— 8972 »
Samlet Udlaan:	17269	Faglitt.	48685	Skønlitt. 65954 i alt.

Udlaanet af Faglitt. til voksne Laanere har udgjort 31 % af det samlede Udlaan (mod 28,9 % i 1928—29).

Udenfor Rønne blev der udlaant 25 Bogkasser med tilsammen 970 Bind. (482 Faglitt., 488 Skønlitt.) I Aarets Løb afleveredes 28 Bogkasser.

Af Børnebogsudlaanet er 8972 Bind udlaant gennem Kommuneskolens 5te og 6te Klasser.

Desuden er der gennem Biblioteket udlaant 597 Bind Faglitt. fra andre Biblioteker. (Statsbiblioteket i Aarhus: 446. Det kgl. Bibliotek: 57. Universitetsbiblioteket: 13. Industriforeningen: 12. Det Sociale Sekretariat: 36. Andre Biblioteker: 33).

Statens Bibliotekstilsyns Oplysningskontor er forespurgt i 107 Tilfælde.

**Udlaansafdelingen** har i Aarets Løb været benyttet af ialt 2647 Laanere, der fordeler sig saaledes:

	Rønne	Fra Landet	I alt
Voksne . . . . .	1751	518	2269
Børn . . . . .	354	24	378
i alt:	2105	542	2647

**Læsesalen.** De voksnes Læsesal har været aaben i 301 Dage og har været besøgt af 25802, hvoraf 2648 Kvinder.

**Børnelæsesalen** har været aaben 198 Dage og har været besøgt af 7193 Børn.

**Bogbestanden** var den 31te Marts 17835 Bind, Tilvækst i Aarets Løb 1564 Bind (939 Faglitt., 625 Skønlitt).

Til Børneafdelingen er købt 193 Bind (69 Faglitt., 124 Skønlitt.).

Til Afgang er ført 373 Bind (36 Faglitt., 337 Skønlitt.).

Læsesalens Haandbogsamling er 1054 Bind, Tilvæksten 136 Bind. Paa Læsesalen er fremlagt 83 Tidsskrifter og 14 Aviser.

Udlaanet af Bøger til Studiekredse har været i Stigning.

7 Studiekredse havde Lokale paa Biblioteket.

Biblioteket har i Aarets Løb modtaget en Del Boggaver, saavel fra private som fra Institutioner. Særlig kan nævnes komplette Rækker af Teologisk Tidsskrift og af Sønderjydske Aarbøger. Biblioteket bringer Giverne sin bedste Tak.

Fra September 1929 har Biblioteket een Gang maanedlig udgivet en Fortegnelse over nyindgaaede Bøger. Den er sendt gratis til Biblioteksforeningens Medlemmer. Utvivlsomt er hermed afhjulpet et Savn, idet Laanerne jo tidligere maatte vente med at faa Fortegnelser over Bibliotekets Nyanskaffelser, til der blev trykt Tillægskatalog.

I Sommeren 1929 indmeldtes Biblioteket i Foreningen »Folkebibliotekernes udenlandske Vandrebogsamling«. Det har jo hidtil for de enkelte Biblioteker knebet at afse tilstrækkeligt til at købe Skønlitt. paa Originalsproget; fra den nævnte Forening kan Biblioteket for et ringe aarligt Kontingent have et Udvalg af nyere udenlandske Bøger staaende, og dette Udvalg kan — naar Bøgerne skønnes læst af dem, der bryder sig om dem — ombyttes med et nyt, saaledes at Biblioteket paa den Maade kan skaffe sine Laanere Adgang til et langt større Udvalg af Bøger, end hvis det selv købte dem.

Bibliotekets Bestyrelse bestaar af:

Borgmester Niels Nielsen, Formand	}	valgt af Biblioteksforeningen.
Lektor Saksø		
Forretningsfører Fogh, Kasserer		
Bygmester Dam	}	valgt af Byraadet.
Redaktør Nielsen		
Amtsraadsmedlem Anth. Hansen, Slamre	}	valgt af Amtsradet.
— Chr. Larsen, Allinge		

Biblioteksforeningens Bestyrelse, der foruden ovennævnte 3 Medlemmer bestaar af Kreditforeningsrepræsentant Math. Nørregaard og Rentier P. A. Larsen, holder sine Bestyrelsesmøder sammen med Bibliotekets. M. Nørregaard afgik ved Døden i Marts Maaned 1930. Han havde siddet i Bestyrelsen siden Foreningens Oprettelse i 1920.

Personalet bestaar af Bibliotekar E. Gøtzsche (ansat  $\frac{1}{5}$  1924) samt Assistenterne Frk. E. Valentiner-Branth (ansat  $\frac{1}{9}$  1926), Frk. Thorborg Pedersen (ansat  $\frac{1}{4}$  1923), og Frk. Signe Krogh (ansat  $\frac{1}{12}$  1926).

Fru Agnete Hanschel vikarierede for Frk. Krogh under dennes Ophold paa Biblioteksskolen fra  $\frac{1}{10}$  1929— $\frac{31}{3}$  1930.

Rønne i April 1930.

E. Gøtzsche.

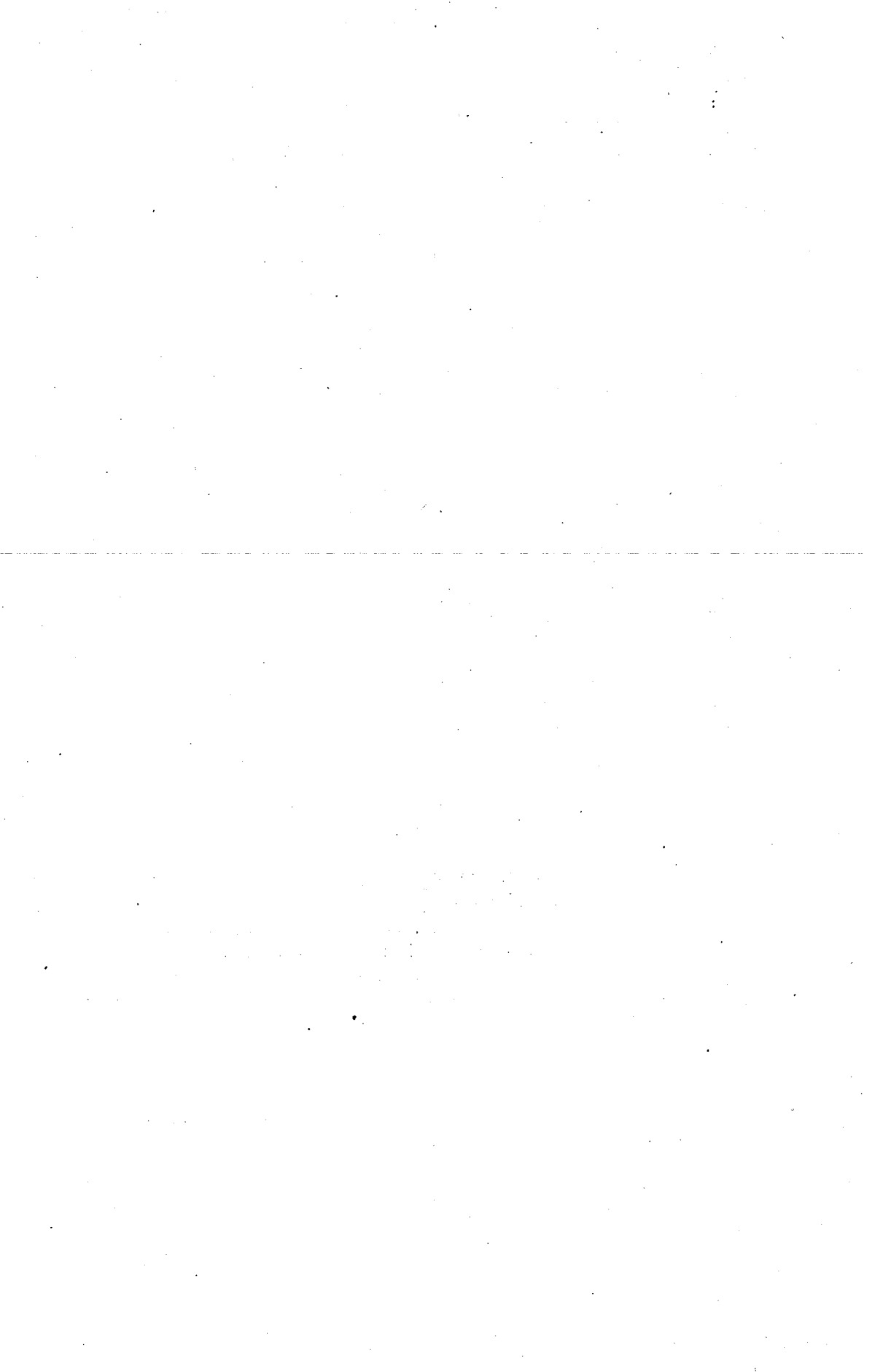

# Regnskab

over

## Rønne Kommunes

Indtægter og Udgifter

i Aaret 1928—29.



Til  
**Rønne Byraads Kasse- og Regnskabsudvalg.**

Idet jeg hermed fremsender Regnskabet for Aaret 1928—29 over Kommunens Indtægter og Udgifter, skal jeg tillade mig at oplyse:

I Forhold til Budgettet stiller *Driftsregnskabet* sig saaledes:

	Mere end budgetteret Kr.	Mindre Kr.
<b>Indtægtskonti:</b>		
II. Renter af Kommunens Kapitaler . . . . .		187.97
III. Indtægter af Ejendomme:		
a. Kommunens Skov . . . . .	1340.53	
b. Gasværket . . . . .	3529.73	
c. Vandværket . . . . .	0	0
d. Elektricitetsværket . . . . .		1041.57
e. Badeanstalten . . . . .		83.46
f. Kødkontrollen . . . . .		1841.28
g. Lejeafgifter . . . . .		2107.28
IV. Afgifter af faste Ejendomme . . . . .		1.76
V. Afgifter og Kendelser . . . . .		1778.91
VIII. Tilskud fra Staten i H. t. Lov Nr. 85 af <sup>15</sup> / <sub>5</sub> 1903 . . . . .		850.00
X. Andre Indtægter . . . . .	420.38	
XI. Paalignede Skatter . . . . .		62366.09
Overført fra Konto Driftsoverskud . . . . .	74881.66	
Merindtægt . . . . .		9913.98
	80172.30	80172.30

<b>Udgiftskonti:</b>	Mere end budgetteret Kr.	Mindre Kr.
I. Byens Bestyrelse i Almindelighed . . . . .	2841.36	
II. Fattigvæsenet . . . . .		1779.15
III. Tilskud til Hjælpekassen og Arbejdsløsheds- kasserne . . . . .	33152.98	
IV a. Aldersrente . . . . .		4496.34
IV b. Enkebørnsunderstøttelse . . . . .		525.00
V. Skolevæsenet . . . . .		4506.20
VII. Medicinalvæsenet . . . . .	0	
VIII. Gader og Veje . . . . .		360.55
IX. Byens Belysning . . . . .	406.51	
X. Begravelsesvæsenet . . . . .	7428.35	
XI. Den offentlige Renlighed . . . . .	12388.37	
XII. Brandvæsenet . . . . .	992.08	
XIII. Indkvarteringsvæsenet . . . . .		283.70
XIV. De offentlige Lystanlæg . . . . .	1206.99	
XV. Renter af Gæld . . . . .		1905.57
XVI. Afskrivninger . . . . .		34712.54
XIX. Bidrag til forskellige Institutioner . . . . .	2790.24	
XX. Bidrag til Amtsrepartitionsfonden . . . . .		131.00
XXI. Andre Udgifter . . . . .	17704.66	
Merudgift . . . . .		30211.49
	78911.54	78911.54

Efter foranstaaende har der i Regnskabsaaret været en  
 Merindtægt af . . . . . 9913.98  
 og en Merudgift af . . . . . 30211.49  
 hvorved fremkommer et Driftsunderskud af . . . . . 20297.51  
 medens der intet Underskud var budgetteret.

I øvrigt bemærkes til

### *Status.*

#### I. Jorder til Dyrkning.

Tilgangen hidrører fra Køb af Matr.-Nr. 104 a og 153 a Markj. af Avlsbruger Holm til Kolonihaver og Afgangen fra Salg af Byggegrunde ved Eginsgade til Bygmester A. M. Lau.

#### II. Bygninger med tilhørende Arealer.

##### a. Afgangen er de fastsatte Afskrivninger.

Tilgangen hidrører fra at:

Nr. 1. Terrakottadrejer A. Møllers Enke har skænket Ejendommen Matr.-Nr. 72 i Kirkestræde til Kommunen, mod at denne overtager Prioritetsgælden til Sparekassen paa 1,200 Kr.

Nr. 12. Matr.-Nr. 511 e i Snorregade er købt til en husvild Familie.

- b. Nr. 32. Brandredskaberne er blevet forøget med en Aster Paahængs-sprøjte og forskelligt andet Brandmateriel, hvorpaa er afskrevet det Beløb, der er ydet som Tilskud af Købstædernes almindelige Brandforsikrings-selskab.
- c, d og e. Gasværk, Vandværk og Elektricitetsværk. Herom henvises til det nederst Side 39 og øverst Side 40 nærmere anførte.
- g. Det offentlige Slagtehus er fuldført i Regnskabsaaret. Det har med Inventar i alt kostet 154,676 Kr. 51 Øre.

VIII. Tilgodehavende for Varmeledninger er:

Teknisk Skole . . . . .	Kr. 7000.00
Museet . . . . .	— 6252.64
Vestre Skole . . . . .	— 6483.75
Rønne Apotek . . . . .	— 1559.00
	<u>Kr. 21295.39</u>

Passiv I. Laanet Nr. 55 hos Kreditforeningen af Kommuner i Danmark paa 400,000 Kr. er anvendt til Gasværkets og Elektricitetsværkets Udvidelser nemlig til:

Gasværket . . . . .	Kr. 104748.04
Elektricitetsværket . . . . .	— 295251.96

Kurstabet er fordelt mellem Værkerne i Forhold til det Beløb, hvert Værk har modtaget af Laanet.

Den samlede Gæld (inkl. Laan af egne Fonds) udgør:

Ultimo 1928—29 . . . . .	Kr. 4,690,994.40
— 1927—28 . . . . .	— 4,575,229.43

Forøgelse af Gæld Kr. 115,764.97

Aktivernes Værdi er steget med Kr. 90135.10, hvorhos der er ekstraordinært afskrevet:

Gasværket . . . . .	Kr. 7030.73
Elektricitetsværket . . . . .	— 75860.92
	<u>Kr. 82891.65</u>

De i Behold fra tidligere Aar og de i Regnskabsaaret optagne Laan er:

	Kr.	Kr.
I Behold pr. 1. April 1928 . . . . .		131704.40
Dansk Ligbrændingsforening . . . . .		12000.00
Kommune Kreditforeningen . . . . .		400000.00
Bornholms Spare- og Laanekasse . . . . .		1500.00
Avlsbruger A. M. Holm . . . . .		4500.00
Østifternes Kreditforening . . . . .		371.89
Bornholms Spare- og Laanekasse . . . . .		1200.00
Overføres		<u>551276.29</u>



	Overført	Kr.	Kr.
der er anvendt saaledes:			551276.29
Køb af Matr.-Nr. 104 a og 153 Markj. . . . .		6683.50	
» » — 511 e Bygr. . . . .		5969.17	
Overtagelse af Matr.-Nr. 72 Bygr. . . . .		1200.00	
Gasværkets Udvidelse . . . . .		71687.17	
Elektricitetsværkets Udvidelse . . . . .		362382.21	
Det offentlige Slagtehus . . . . .		65887.89	
Kloak og Brolægning . . . . .		7266.63	
Elektrisk Ledning til Poulsker . . . . .		1000.00	
— — » Egeby . . . . .		8207.60	
— — » Saksebro . . . . .		5579.40	
		<u>535863.57</u>	
	I Behold af Laan	<u>15412.72</u>	

Rønne Kommunekontor, den 3die Oktbr. 1929.

**H. Mogensen.**

Foranstaaende Skrivelse tilstilles Byraadet.

Rønne Byraads Kasse- og Regnskabsudvalg, den 3die Oktbr.  
1929.

P. U. V.

**Niels Nielsen.**

## A. Driftsregnskab

	Indtægt.	Regnskab Kr.	Budget Kr.
II. Renter af Kommunens Kapitaler . . . . .		240942.15	241130.12
III. Indtægter af Ejendomme:			
a. Kommunens Skov . . . . .	+6039.47		÷ 7380.00
b. Gasværket . . . . .	11080.97		7501.24
c. Vandværket . . . . .	0		0
d. Elektricitetsværket . . . . .	39515.52		40557.09
e. Badeanstalten . . . . .	+1648.85		÷ 1560.39
f. Kødkontrollen . . . . .	6858.72		8700.00
g. Lejeafgifter . . . . .	+1380.58		726.70
		48341.31	48544.64
IV. Afgifter af faste Ejendomme . . . . .		398.24	400.00
V. Afgifter og Kendelser ifølge Næringsloven m. fl. Love . . . . .		20421.09	22200.00
VIII. Tilskud fra Staten i H. t. Lov Nr. 85 af 15/6 1903 . . . . .		6750.00	7600.00
X. Andre Indtægter . . . . .		1670.38	1250.00
XI. Paalignede Skatter . . . . .		774487.15	836853.24
XII. Overført fra Konto Driftsoverskud:			
Overskuddet for 1926—27 . . . . .		44142.70	44142.70
— , 1927—28 . . . . .		74881.66	
Underskud . . . . .		20297.51	
		1232332.19	1202120.70

1928—29.

	<b>Udgift.</b>	Regnskab Kr.	Budget Kr.
I. Byens Bestyrelse . . . . .		58891.36	56050.00
II. Fattigvæsenet . . . . .		85320.85	87100.00
III. Tilskud til Hjælpekassen og Arbejdsløsheds- kasser . . . . .		128012.52	94859.54
IV a. Aldersrente . . . . .		168503.66	173000.00
b. Enkebørnsunderstøttelse . . . . .		4475.00	5000.00
V. Skolevæsenet . . . . .		173833.80	178340.00
VI. Rets- og Politivæsenet . . . . .		0	0
VII. Medicinalvæsenet . . . . .		8102.01	8102.01
VIII. Gader og Veje . . . . .		9139.45	9500.00
IX. Byens Belysning . . . . .		17756.51	17350.00
X. Begravelsesvæsenet . . . . .		13528.35	6100.00
XI. Den offentlige Renlighed . . . . .		19888.37	7500.00
XII. Brandvæsenet . . . . .		10531.24	9539.16
XIII. Indkvarteringsvæsenet . . . . .		216.30	500.00
XIV. De offentlige Lystanlæg . . . . .		5206.99	4000.00
XV. Renter af Gæld . . . . .		225106.25	227011.82
XVI. Afskrivninger m. m. svarende til Afdrag paa Gæld . . . . .		95910.63	130623.17
XIX. Bidrag til forskellige Institutioner . . . . .		18635.24	15845.00
XX. Bidrag til Amtsrepartitionsfonden . . . . .		158569.00	158700.00
XXI. Andre og uforudsete Udgifter . . . . .		30704.66	13000.00
		<u>1232332.19</u>	<u>1202120.70</u>

## B. Status ult.

(se Specifika-

Aktiver.	Kr.	Kr.	Kr.
1. Jorder til Dyrkning og Bebyggelse			
primo 1928—29 . . . . .		209682.75	
Tilgang . . . . .		3601.00	
		<hr/>	213283.75
2. Bygninger med tilhørende Arealer:			
a. Husejendomme primo 1928—29	185105.24		
Tilgang . . . . .	8808.44		
		<hr/>	193913.68
b. Ejendomme, der anv. i komm.			
Øjemed primo 1928—29 . . . . .	1628149.39		
Afgang . . . . .	18418.78		
		<hr/>	1609730.61
c. Gasværk primo 1928—29 . . . . .	484944.07		
Tilgang . . . . .	57438.85		
		<hr/>	542382.92
d. Vandværk primo 1928—29 . . . . .	564531.83		
Afgang . . . . .	16123.56		
		<hr/>	548408.27
e. Elektricitetsværk primo 1928—29	1246896.58		
Tilgang . . . . .	405137.72		
		<hr/>	1652034.30
f. Varmtvandsbadeanst. pr. 1928—29	27247.37		
Afgang . . . . .	763.79		
		<hr/>	26483.58
g. Det off. Slagtehus, primo 1928—29	88788.62		
Tilgang . . . . .	65887.89		
		<hr/>	154676.51
		<hr/>	4727629.87
3. Ejendomme solgt v. betinget Skøde			
primo 1928—29 . . . . .		19917.62	
Tilgang ÷ Afgang . . . . .		3199.87	
		<hr/>	23117.49
4. Ikke afskrevne Udg. til Gader, Veje			
og Kloaker primo 1928—29 . . . . .		269662.51	
Afgang ÷ Tilgang . . . . .		28076.06	
		<hr/>	241586.45
5. Rentebærende Kapitaler pr. 1928—29		31899.38	
Tilgang . . . . .		8265.74	
		<hr/>	40165.12
6. Aktier og Andele primo 1928—29			
(uforandret)			524530.11
7. Tilgodeh. for Udlæg til Brolægning og			
Kloakarb. m. v. primo 1928—29 . . . . .		79360.88	
Afgang . . . . .		18154.24	
		<hr/>	61206.14
		<hr/>	Overføres 5831518.93

1928—29.

tionen.)

## Passiver.

	Kr.	Kr.
1. Kommunens faste Laan primo 1928—29 . . . . .	4233199.75	
Tilgang ÷ Afgang . . . . .	226211.38	
	<hr/>	4459411.13
2. Kommunens midlertidige Laan (uforandret) . . . . .		0
3. Laan til Kirkens Ombygning primo 1928—29 . . . . .	20036.46	
Afgang . . . . .	605.09	
	<hr/>	19431.37
4. Pensionsfonden primo 1928—29 . . . . .	208182.32	
Tilgang . . . . .	11743.64	
	<hr/>	219925.96
5. Værkernes Fornyelsesfond primo 1928—29 . . . . .	213609.60	
Afgang . . . . .	133674.34	
	<hr/>	79935.26
6. Elektricitetsværkets Akkumulatorfond . . . . .	5000.00	
Afgang i 1928—29 . . . . .	5000.00	
	<hr/>	0
7. Anonymt Legat primo 1928—29 . . . . .	21192.00	
Tilgang . . . . .	18000.00	
	<hr/>	39192.00
8. Deponerede Kapitaler (uforandret) . . . . .		0
9. Skyldige Statsskatter primo 1928—29 . . . . .	6757.94	
Afgang . . . . .	6737.96	
	<hr/>	19.98
10. Kirkeskat, Offer afl. m. v. primo 1928—29 . . . . .	8335.04	
Afgang . . . . .	6887.96	
	<hr/>	1447.08
11. Afskrivningskonto primo 1928—29 . . . . .	755786.96	
Tilgang . . . . .	71527.59	
	<hr/>	827314.55
12. Driftoverskud primo 1928—29 . . . . .	119024.36	
Afgang 1928—29 . . . . .	119024.36	
	<hr/>	0
13. Udgiftsrestancer primo 1928—29 . . . . .	2634200.26	
Afgang . . . . .	114390.16	
	<hr/>	2519810.10
14. Kapitalkonto primo 1928—29 . . . . .	915271.06	
Tilgang . . . . .	72879.71	
	<hr/>	988150.77

---

 Overføres 9154638.20

**Aktiver.**

	Kr.	Kr.
	Overført	5831518.93
8. Tilgodeh. for elektr. Install., Gas- ovne etc. primo 1928—29 . . . . .	6528.85	
Tilgang . . . . .	23735.92	
	<hr/>	30264.77
9. Lagerbeholdninger primo 1928—29	35699.01	
Tilgang . . . . .	15421.00	
	<hr/>	51120.01
10. Aktiver tilh. Pensionsfonden primo 1928—29. . . . .	84762.24	
Tilgang . . . . .	2947.08	
	<hr/>	87709.32
11. Aktiver for et anonymt Legat, primo 1928—29. . . . .	21192.00	
Tilgang . . . . .	18000.00	
	<hr/>	39192.00
12. Aktiver f. dep. Kapitaler (uforändret)	0	0
13. Obligationer primo 1928—29 . . . . .	0	
Tilgang . . . . .	13600.00	
	<hr/>	13600.00
14. Indestaaende i Banker og Spare- kasser primo 1928—29 . . . . .	302463.09	
Afgang . . . . .	294428.63	
	<hr/>	8034.46
15. Indtægtsrestancer primo 1928—29.	3284992.27	
Afgang . . . . .	234436.38	
	<hr/>	3050555.89
16. Kassebeholdning primo 1928—29 .	44242.44	
Afgang . . . . .	21897.13	
	<hr/>	22345.31
Driftsunderskud . . . . .		20297.51
	<hr/>	9154638.20
	<hr/>	<hr/>

11

**Passiver.**

Kr.  
Overført 9154638.20

---

---

9154638.20

## ad A. Bilag til Driftsregnskabet 1928—1929.

Indtægt.		Regnskab.	Budget.
		Kr.	Kr.
<b>II. Renter af Kommunens Kapitaler m. m.</b>			
a.	Renter af frugtbargjorte Kapitaler m. m.:		
1.	Renter af en Rønne Arbejdshus tilfalden Kapital . . . . .	25.68	
2.	Renter af Grundfondens Kapital i Sparekassen . . . . .	215.42	
3.	Renter af andre Kapitaler . . . . .	2450.71	
4.	Renter af Udlæg til Kloakledninger og Brolægningsarbejder for Private	3189.40	
5.	Andel i Amtskommunefondens Renter	3493.68	
		9374.89	8086.59
b.	Renter af Kommunens Kassebeholdning	6633.25	2000.00
c.	Strafrenter i Henhold til Lov <i>Nº</i> 85 af 15/5 1903 § 27 . . . . .	7434.68	11000.00
d.	Udbytte af Rønne-Nexø Jernbanen . . . . .	10307.60	0
e.	Beregneede Renter af den i Ejendomme, Jorder, Værker m.m. anbragte Anlægs-kapital.		
1.	Købstadens Skov, Indtægtskonto IIIa	5057.95	
2.	Gasværket, — IIIb	23747.20	
3.	Vandværket, — IIIc	26872.60	
4.	Elektricitetsværket, — IIIb	61994.83	
5.	Badeanstalten, — IIIe	1272.98	
6.	Ejendomme til Udleje, — IIIh	14131.26	
7.	Administrationsbygningen, Udgiftskonto I . . . . .	3248.26	
8.	Forsørgelsesgaarden, — II . . . . .	3374.27	
9.	De gamles Hjem, — IV 1 . . . . .	23684.26	
10.	Kommunesk.o.Søbadeanst.— V . . . . .	39572.24	
11.	Kapel og Krematorium, — X . . . . .	4032.93	
12.	Sprøjtehusene, — XII . . . . .	202.95	
		207191.73	220043.53
		240942.15	241130.12
<b>III. Indtægter af Ejendomme, tilhørende Kommunen:</b>			
a.	Kommunens Skov:		
1.	Salg af Skoveffekter . . . . .	9885.88	5500.00
2.	Do. af Ler . . . . .	0	200.00
3.	Leje af Jagten i Skoven. . . . .	120.00	120.00
4.	» » udl. Huse og Jord . . . . .	315.00	315.00
		10320.88	6135.00
	Overføres	10320.88	6135.00



		Regnskab.	Budget.
		Kr.	Kr.
Fragaar Udgifter:	Overført	10320.88	6135.00
1. Kulturarbejder . . . . .		392.36	400.00
2. Skovningsarbejder . . . . .		4372.03	2500.00
3. Lønninger . . . . .		3505.16	3408.00
4. Forskellige Arbejder . . . . .		2334.82	500.00
5. Vedligeholdelse af Bygninger . . . . .		10.60	200.00
6. Skatter og Brandkontingent . . . . .		369.10	450.00
7. Andre Udgifter . . . . .		318.33	367.00
8. Renter (5 % af 101,300 Kr.) . . . . .		5057.95	5490.00
9. Afskrivning . . . . .		0	200.00
		<u>16360.35</u>	<u>13515.00</u>
		÷ 6039.47	÷ 7380.00
b. Gasværket:			
1. Gas til Byens Belysning . . . . .		6150.00	6150.00
2. Salg af Gas:			
a. Kogegas . . . . .	160636.05		165000.00
b. Motorgas . . . . .	10204.96		11500.00
c. Gas til Opvarmning . . . . .	1473.44		4200.00
	<u>172314.45</u>		
3. Salg af Biprodukter:			
a. Koks . . . . .	62480.00		69700.00
b. Tjære . . . . .	12467.09		9450.00
	<u>74947.09</u>		
4. Andre Indtægter . . . . .		955.00	0
		<u>254366.54</u>	
Der er til Aldersrentenydere solgt 4400 hl og til Arbejdsløse 3422 hl knuste Koks a 1 Kr pr. hl og 334 hl smaa Koks a 50 Øre pr. hl.			<u>266000.00</u>
Fragaar Udgifter:			
1. Lønninger . . . . .		73479.05	68371.50
2. Kul, Olie m. v.:			
a. Kul . . . . .	78441.63		
b. Olie m. v. . . . .	1011.82		
c. Myremalm . . . . .	1093.60		
d. Vandafgift . . . . .	1518.80		
e. Elektricitet . . . . .	1996.20		
	<u>84062.05</u>		95200.00
3. Vedligeholdelse af Maskiner og In- ventar:			
a. Ovne og Retorter . . . . .	7737.46		
b. Maalere . . . . .	1558.56		
c. Værktøj m. v. . . . .	5862.80		
	<u>15158.82</u>		25500.00
4. Vedligeholdelse af:			
a. Bygninger . . . . .	2618.05		
b. Beholdere . . . . .	361.83		
c. Plads og Hegn . . . . .	9176.87		
	<u>12156.75</u>		8000.00
Overføres	184856.67	254366.54	197071.50

	Regnskab.		Budget.
	Kr.	Kr.	Kr.
Overført	184856.67	254366.54	197071.50
5. Do. af Ledninger:			
a. Hovedledninger . . . . .	385.12		
b. Stikledninger . . . . .	834.34		
	<u>1219.46</u>		2000.00
6. Nyanskaffelser og Nyanlæg:			
a. Maalere . . . . .	3389.19		
b. Nye Stikledninger . . . . .	877.63		
c. Nye Hovedledninger . . . . .	422.64		
d. Værktøj, Maskiner og Inventar . . . . .	3101.51		
	<u>7790.97</u>		7500.00
7. Omkostninger ved Salg af:			
a. Tjære . . . . .	142.57		
b. Koks . . . . .	3200.05		
	<u>3342.62</u>		2300.00
8. Andre og uforudsete Udgifter:			
a. Kontorholdsudgifter . . . . .	968.32		
b. Skatter og Assurance . . . . .	2867.30		
c. Andre Udgifter . . . . .	4294.71		
	<u>8130.33</u>		7000.00
9. Renter (5 % af Kr. 474944.00) . . . . .	23747.20		26382.45
10. Afskrivning (3 % af Kr. 474944.00) . . . . .	14248.32		16244.81
	<u>243335.57</u>		<u>258498.76</u>
		<u>11030.97</u>	<u>7501.24</u>

Anm. Restgælden ultimo 1928—29 er 267682 Kr. 53 Øre.

c. Vandværket:			
1. Vandafgift efter Assurance . . . . .	43619.31		42200.00
2. Do. af Ekstrahaner . . . . .	6623.93		5800.00
3. Do. » W. C. . . . .	10174.66		9300.00
4. Do. » Havevanding og efter Overenskomst . . . . .	4446.21		4000.00
5. Do. efter Maaler . . . . .	23478.09		25000.00
6. Do. af Næringsbrug . . . . .	2003.00		2100.00
7. Do. » Byggeforetagender . . . . .	753.60		300.00
8. Leje af Vandmaalere . . . . .	2002.00		1800.00
9. Andre Indtægter . . . . .	637.05		500.00
	<u>93737.85</u>		<u>91000.00</u>
Fragaar Udgifter:			
1. Lønninger . . . . .	11023.50		11214.90
2. Brændsel m. m.:			
a. Elektricitet . . . . .	5177.20		
b. Olie m m. . . . .	80.42		
	<u>5257.62</u>		6300.00
Overføres	16281.12	93737.85	17514.90

	Regnskab.		Budget.
	Kr.	Kr.	Kr.
Overført	16281.12	93737.85	17514.90
3. Vedligeholdelse:			
a. Hovedledninger . . . . .	22.07		
b. Stikledninger . . . . .	1282.13		
c. Maalere . . . . .	288.38		
d. Beholdere, Brønde og Filtre . . . . .	4381.31		
e. Maskiner, Bygninger og Inventar . . . . .	2060.27		
	<u>8034.16</u>		9800.00
4. Andre Udgifter . . . . .	3168.76		3500.00
5. Nyanskaffelser og Nyanlæg:			
a. Hovedledninger . . . . .	579.97		
b. Stikledninger . . . . .	985.57		
c. Maalere . . . . .	501.20		
d. Beholdere, Brønde, Filtre og Boringer. . . . .	2838.44		
e. Maskiner, Værktøj og Inventar . . . . .	1315.13		
	<u>6220.31</u>		2700.00
6. Boringer ved Byaaen. . . . .	1143.96		
7. Renter (5 % af 537452.00) . . . . .	26872.60		26872.60
8. Afskrivning (3 % af do.) . . . . .	16123.56		16622.23
9. Henlæggelse til Fornyelsesfonden . . . . .	15893.38		13990.27
	<u>93737.85</u>		<u>91000.00</u>
		0	0

Anm. Restgælden ultimo 1928—29 er 368264 Kr. 56 Øre.

d. Elektricitetsværket:

1. Salg af Elektricitet:			
a. Lys . . . . .	161921.63		
b. Motor . . . . .	50366.88		
c. Oplandsforsyning . . . . .	80734.75		
d. Boligtarif . . . . .	66.60		
	<u>293089.86</u>		298260.00
2. Ledningsarbejder:			
a. Andre Indtægter . . . . .	4010.91		
b. Faste Afgifter . . . . .	299.00		
	<u>4309.91</u>		1900.00
	<u>297399.77</u>		<u>300160.00</u>
Fragaar Udgifter:			
1. Lønninger . . . . .	59700.57		56675.00
2. Brændsel m. v.:			
a. Brændsel . . . . .	40980.49		
b. Gas . . . . .	283.23		
c. Smøreolie . . . . .	6328.17		
d. Tvist m. m. . . . .	0		
e. Vandafgift . . . . .	2066.61		
	<u>49658.50</u>		60580.00

Overføres 109359.07 297399.77 117255.00

	Regnskab.	Budget.
	Kr.	Kr.
Overført	109359.07	297399.77
3. Vedligeh. af Maskiner og Inventar:		
a. Akkumulatorer . . . . .	591.67	
b. Maskiner og Tavler . . . . .	4920.90	
c. Værktøj . . . . .	374.07	
	5886.64	6200.00
4. Vedligeholdelse af Bygninger . . . . .	1053.04	1000.00
5. Vedligeholdelse af Ledninger m. v.:		
a. Ledninger . . . . .	5404.09	
b. Maalere . . . . .	329.01	
	5733.10	3300.00
6. Nyanskaffelser og Nyanlæg:		
a. Udvidelse af Lednings-		
nettet . . . . .	9195.67	
b. Udvidelse af Stikled-		
ninger . . . . .	2737.70	
c. Værktøj og Inventar . . . . .	2319.41	
d. Maalere og Maalerled-		
ninger . . . . .	2979.23	
	17232.01	16200.00
7. Andre Udgifter:		
a. Kontorudgifter . . . . .	903.64	
b. Skatter og Assurance . . . . .	3771.37	
c. Uforudsete Udgifter . . . . .	5753.75	
d. Udlæg til Oplandsfor-		
syning . . . . .	863.97	
	11292.73	8000.00
8. Renter (5 % af 1239896.58)	61994.83	
9. Afskrivning:		
(3 % af 1083100.20) . . . . .	32493.01	
(5 % af 156796.38) . . . . .	7839.82	
	40332.83	102647.91
10. Henlagt til Akkumulatorfonden . . . . .	5000.00	5000.00
	257884.25	259602.91
Anm. Restgælden ultimo 1928—29 er 1277349 Kr. 05 Øre.	39515.52	40557.09
e. Badeanstalten:		
1. Indtægt ved Badning . . . . .	6823.40	7370.00
2. Tilskud fra Sparekassen . . . . .	150.00	0
Fragaar Udgifter:	6973.40	7370.00
1. Løn til Bademesteren og Medhjælp	4835.11	4708.40
2. Brændsel og Belysning . . . . .	447.00	800.00
3. Skatter og Assurance . . . . .	143.83	150.00
4. Vedligeholdelse . . . . .	554.17	500.00
5. Uforudsete Udgifter . . . . .	600.37	711.60
6. Renter (5 % af Kr. 25459.62) . . . . .	1272.98	1272.98
7. Afskrivning (3 % af Kr. 25459.62) . . . . .	763.79	787.41
	8617.25	8930.39
	÷ 1643.85	÷ 1560.39

	Regnskab.		Budget.
	Kr.	Kr.	Kr.
f. Kødkontrollen:			
Kontrolafgift . . . . .		18331.65	25120.00
Fragaar Udgifter:			
1. Lønninger . . . . .	7367.49		
2. Andre Udgifter . . . . .	4105.44		
		<u>11472.93</u>	<u>16420.00</u>
		<u>6858.72</u>	<u>8700.00</u>
h. Lejeafgifter:			
1. Leje af Matr.-Nr. 796 af Bygr. . . . .		180.00	
÷ a. Skatter og Afgifter . . . . .	33.76		
b. Vedligeholdelse . . . . .	34.64		
		<u>68.40</u>	
			111.60
2. Leje af Bygningen ved Marie Koefoeds Vej Matr.- Nr. 689 a . . . . .		2745.00	
÷ a. Skatter og Afgif- ter m. m. . . . .	476.08		
b. Vedligeholdelse . . . . .	1150.22		
		<u>1626.30</u>	
			1118.70
3. Leje af Matr.-Nr. 656 af Bygr. . . . .		144.00	
÷ Skatter og Afgifter . . . . .		21.79	
		<u>122.21</u>	
4. Leje af det tidligere Iso- lationshus . . . . .		578.00	
÷ a. Skatter og Afgifter . . . . .	75.30		
b. Vedligeholdelse . . . . .	540.35		
		<u>615.65</u>	
			÷ 37.65
5. Leje af Matr.-Nr. 749 b af Bygr. . . . .		150.00	
÷ Skatter og Afgifter . . . . .		21.79	
		<u>128.21</u>	
6. Leje af Matr.-Nr. 202 af Bygr. . . . .		588.00	
÷ a. Skatter og Afgifter . . . . .	38.14		
b. Vedligeholdelse . . . . .	39.90		
		<u>78.04</u>	
			509.96
7. Leje af Lille Sejersgaard ÷ a. Skatter og Afgifter . . . . .		1128.00	
b. Vedligeholdelse . . . . .	70.85		
	78.35		
		<u>149.20</u>	
			978.80
Overføres		<u>2931.83</u>	

	Overført	Regnskab.		Budget. Kr.
		Kr.	Kr.	
8. Leje af Havelodder . .		2929.00	2931.83	
÷ a. Skatter og Afgifter	220.85			
b. Andre Udgifter (Vandledning) . .	465.26			
		<u>686.11</u>		2242.89
9. Leje af Jordlodder . .		325.00		
÷ a. Skatter . . . .		57.75		
				<u>267.25</u>
10. Leje af Lokaler til Bi- blioteket . . . . .		5200.00		
÷ a. Skatter . . . . .	2.50			
b. Vedligeholdelse .	50.59			
		<u>53.09</u>		5146.91
11. Leje af Matr.-Nr. 505 og 507 af Bygr. . . . .		252.00		
÷ a. Skatter . . . . .	40.85			
b. Vedligeholdelse .	231.58			
		<u>272.43</u>		÷ 20.43
12. Leje af Lokaler til Lys- badeanstalt . . . . .		1525.00		
÷ a. Afgifter . . . . .	3.30			
b. Vedligeholdelse .	48.70			
		<u>52.00</u>		1473.00
13. Leje af Matr.-Nr. 270 a af Bygr. . . . .		312.00		
÷ a. Skatter og Afgifter		56.72		
				<u>255.28</u>
14. Leje af Matr.-Nr. 187 Bygr.		96.00		
÷ a. Skatter og Afgifter	15.05			
b. Vedligeholdelse .	7.60			
		<u>22.65</u>		73.35
15. Leje af Møllegade 44 .		145.00		
÷ a. Skatter og Afgifter	150.90			
b. Vedligeholdelse .	669.35			
		<u>820.25</u>		÷ 675.25
16. Leje af Vimmelskiftet 22		540.00		
÷ a. Skatter og Afgifter	42.11			
b. Vedligeholdelse .	98.82			
		<u>140.93</u>		399.07
17. Leje af Ll. Madsegade 19		300.00		
÷ a. Skatter og Afgifter	21.50			
b. Vedligeholdelse .	1186.05			
		<u>1207.55</u>		÷ 907.55
	Overføres		11186.35	

		Regnskab.	Budget.
		Kr.	Kr.
	Overført		11186.35
18. Leje af 4 Træhuse . . .		1200.00	
÷ a. Skatter og Afgifter	84.47		
b. Vedligeholdelse .	99.00		
	<hr/>	183.47	
			1016.53
19. Leje af Soldaterstr. 10 .		420.00	
÷ Skatter og Afgifter .		46.57	
		<hr/>	373.43
20. Leje af Skarpegade 12.		420.00	
÷ a. Skatter og Afgifter		24.55	
		<hr/>	395.45
21. Leje af Nordøstvej 8 .		420.00	
÷ Skatter og Afgifter .		82.55	
		<hr/>	337.45
22. Leje af Almegade 11 .		336.00	
÷ a. Skatter og Afgifter		22.46	
		<hr/>	313.54
23. Leje af Kirkestræde 9 .		395.00	
÷ Skatter og Afgifter .		40.24	
		<hr/>	354.76
24. Leje af Eginggade 3. . .		660.00	
÷ a. Skatter og Afgifter		40.66	
		<hr/>	619.34
25. Leje af Bødkergænget 7		144.00	
÷ Skatter . . . . .		24.17	
		<hr/>	119.83
26. Leje af Kirkestræde 32 .		300.00	
÷ a. Skatter og Afgifter	79.61		
b. Fru Møllers Oph.			
p. »De gl. Hjem«	165.00		
	<hr/>	244.61	
			55.39
27. Leje af Snorregade 13 .		157.50	
÷ Skatter og Afgifter .		23.76	
		<hr/>	133.74
28. Leje af Fiskerbakken 2		144.00	
÷ a. Skatter og Afgifter	15.65		
b. Andre Udgifter .	13.75		
	<hr/>	29.40	
			114.60
			<hr/>
			15020.41
			17777.00
Fragaar:			
Renter (5% af 282625.24)		14131.26	
Afskrivning:			
(1 % af 147821.35) . . .	1478.21		
(3 % af 26383.89) . . .	791.52		
	<hr/>	2269.73	
			16400.99
			17050.30
			<hr/>
			÷ 1380.58
			726.70
			<hr/>

	Regnskab.		Budget.
	Kr.	Kr.	Kr.
<b>IV. Afgifter af faste Ejendomme:</b>			
a. Faste aarlige Afgifter, som ved Salg af kommunale Ejendomme er paalagt disse . . . . .		398.24	400.00
b. Andre Afgifter . . . . .		0	0
		<hr/>	<hr/>
		398.24	400.00
<b>V. Afgifter og Kendelser ifølge Næringsloven af 29de Decbr. 1857 m. fl. Love:</b>			
a. Kendelser for Næringsadkomster . . . . .		2122.00	2700.00
b. Afgift for Brændevinhandel og Udskænkning efter Beværterlovens § 40 . . . . .	7116.88		
Fragaar Statskassens Andel . . . . .	1123.12		
		<hr/>	
		5993.76	7700.00
c. Afgift iflg. Beværterlovens § 22 . . . . .		60.00	50.00
d. Afgift efter Næringslovens § 29, 3. Stk. . . . .		100.00	0
e. Indtægt ifølge Lov af $\frac{1}{3}$ 1889 om Handelsregistre m. v. . . . .		36.00	30.00
f. Indtægt ifølge Lov af $\frac{18}{4}$ 1925 om Hundeafgift m. v. . . . .		2737.00	2200.00
g. Indtægt af frivillige Svendeprøver . . . . .		24.00	20.00
h. Indtægt ifølge Lov af $\frac{1}{4}$ 1922 om Afgift af off. Forestillinger m. v. . . . .		8618 33	8600 00
i. Jagttegn i H. t. Lov om Jagten af $\frac{30}{8}$ 1922 . . . . .		630.00	800.00
k. Afgift i Henh. til Politivedtægt § 11 . . . . .		100.00	100.00
		<hr/>	<hr/>
		20421.09	22200.00
<b>VIII. Tilskud fra Staten i H. t. Lov Nr. 85 af <math>\frac{15}{5}</math> 1903 . . . . .</b>			
		6750.00	7600.00
<b>IX. Koncessionsafgifter</b>			
		0	0
<b>X. Andre Indtægter:</b>			
a. $\frac{1}{4}$ pCt. Afgift ifl. Reglement for Købstædernes Fattigvæsen af $\frac{5}{7}$ 1803 § 42 Nr. 3, jfr. Lov om Afgifter af frivillige Auktioner over Handelsvarer af $\frac{20}{5}$ 1868 . . . . .		67.19	150.00
b. Skolemulkter . . . . .		31.86	50.00
Andre Bøder . . . . .		131.00	200.00
Bøder i H. t. Lov om Folkeregistre . . . . .		110.00	100.00
c. Bygningsgebyrer . . . . .		404.24	500.00
d. 1. Refusion fra Kirken for Afdrag paa Kirkelaanet . . . . .		605.09	0
		<hr/>	<hr/>
Overføres	1349.38		1000.00



	Regnskab.		Budget.
	Kr.	Kr.	Kr.
		1349.38	1000.00
2. Afgift af Benzintanke paa Gaderne		300.00	250.00
3. Andre Indtægter . . . . .		21.00	
		<u>1670.38</u>	<u>1250.00</u>
<b>XI. Paalignede Skatter:</b>			
a. Ejendomsskatter:			
1. Grundskyld . . . . .	26635.00		
2. Ejendomsskyld . . . . .	17640.23		
3. Dækningsafgift . . . . .	2280.90		
		<u>46556.13</u>	45012.62
b. Skat af Aktieselskaber i H. t. Lov Nr. 73 af $\frac{29}{3}$ 1924 . . . . .	25227.05		
÷ Andre Kommuners Andel . . . . .	3565.79		
		<u>21661.26</u>	22400.00
c. Skat til Kommunen som Erhvervskommune i H. t. Lov Nr. 73 af $\frac{29}{3}$ 1924		2136.21	4000.00
d. Personlig Kommuneskat . 852484.36			
10 % Nedsættelse i H. til Byraadets Bestemmelse af 5. November 1928 . . . . .	84180.17		
	<u>768304.19</u>		
Nedsættelse ifølge Skatte- raadskendelser . . . . .	8084.10		
	<u>760220.09</u>		
Fradrag efter Lov Nr. 73 af $\frac{29}{3}$ 1924 § 14	2971.53		
		<u>757248.56</u>	815440.62
		<u>827602.16</u>	886853.24
Afgang som Følge af:			
Forgæves Udpantning . . . . .	13582.41		
Fraflytning . . . . .	20926.48		
Dødsfald . . . . .	6940.04		
Eftergivet af Byrådet . . . . .	11666.08		
	<u>53115.01</u>		50000.00
		<u>774487.15</u>	836853.24
<b>XII. Overført Driftoverskud fra 1926—27 . . . . .</b>			
		44142.70	
» 1927—28 . . . . .		74881.66	
		<u>119024.36</u>	<u>44142.70</u>

### Udgift.

#### I. Byens Bestyrelse i Almindelighed:

1. Lønninger m. v.:			
a. Lønninger . . . . .	23932.18		
b. Pensioner og Pensions- fondstilkud . . . . .	4612.48		
		<u>28544.66</u>	25764.61
Overføres	28544.66		25764.61

	Regnskab.	Budget.
	Kr.	Kr.
Overført	28544.66	25764.61
2. Udgifter til Skatters Paaligning og Opkrævning . . . . .	12544.91	
Fragaar:		
Statskassens Godtgørelse for Opkrævning af Statsskatter . . . . .	2862.09	
Gebyrer for Udpantninger . . . . .	2575.71	
	<u>5437.80</u>	
	7107.11	6600.00
3. Kontorholdsudgifter:		
a. Kommunekontoret . . . . .	4984.10	6000.00
b. Bygningsinspekt. Kontor . . . . .	703.06	1000.00
	<u>5687.16</u>	
4. Vedligeholdelse af Kontorlokaler:		
a. Rengøring . . . . .	2880.62	2500.00
b. Brændsel og Belysning . . . . .	820.21	1200.00
c. Andre Udgifter . . . . .	1643.11	500.00
	<u>5343.94</u>	
5. For Benyttelse af Raadhuset . . . . .	150.00	150.00
6. Andre Udgifter:		
a. Avertissementer, Tryksager m. v. . . . .	4502.74	5000.00
b. Revision . . . . .	2800.00	2500.00
c. Andre Udgifter . . . . .	857.84	930.92
	<u>8160.58</u>	
7. Renter (5 % af 64965.18) . . . . .	3248.26	3248.26
8. Afskrivning (1 % af do.) . . . . .	649.65	656.21
	<u>58891.36</u>	
	58891.36	56050.00

## II. Fattigvæsenet:

1. Lønninger og Pensioner:		
a. Andel i 1. Fuldmægtigens Løn . . . . .	4044.44	
Pensionsfondstilskud . . . . .	177.60	
	<u>4222.04</u>	
b. Forsørgelsesvæsenets Undersøger . . . . .	4515.01	
Pensionsfondstilskud . . . . .	191.22	
	<u>4706.23</u>	
Heraf udreder:		
Aldersrenten $\frac{1}{3}$ . . . . .	1568.74	
Hjælpekassen $\frac{1}{6}$ . . . . .	784.37	
	<u>2353.11</u>	
	2353.12	6450.20
Overføres	6675.16	6450.20

		Regnskab	Budget.
		Kr.	Kr.
	Overført	6575.16	6450.20
2. Udgifter ved Trængendes Forsørgelse:			
a. Forsørgelsesanstalten:			
1. Løn til Bestyreren . . .	2462.94		
Pensionsfondstilskud . . .	163.20		
	<u>2626.14</u>		
Fragaar Forsørgelses-			
gaardens Andel . . . .	1313.07		
	<u>1313.07</u>		
2 Køkkenpiger . . . .	840.00		
	<u>2153.07</u>	2153.07	
2. Husholdningen . . . .		6592.12	
3. Brændsel og Belysning . . . .		1382.07	
4. Beklædning . . . . .		363.69	
5. Medicin og Lægehon. . . . .		306.07	
6. Vask og Rengøring . . . . .		466.00	
7. Vedligeholdelse af Byg-			
ninger og Inventar . . . . .		629.98	
8. Skatter o. Brandkonting. . . . .		185.22	
9. Andre Udgifter . . . . .		256.13	
10. Forrentning . . . . .		965.85	
11. Afskrivning . . . . .		200.00	
		<u>13500.20</u>	
Fragaar:			
12. Takstmæssig Betaling . . . . .	10104.80		
13. Andre Indtægter . . . . .	155.00		
	<u>10259.80</u>	10259.80	
		<u>3240.40</u>	
14. Landbruget:			
Indtægt:			
a. Mælk og Fløde . . . . .	7892.64		
b. Haveprodukter . . . . .	427.70		
c. Salg af Kreaturer, Kalve			
og Grise . . . . .	3538.30		
d. Værdien af de paa Anstal-			
ten anvendte Landbrugs-			
produkter . . . . .	871.00		
e. Andre Indtægter . . . . .	624.19		
	<u>13353.83</u>		
Udgift.			
f. Lønninger:			
Andel i Bestyre-			
rens Løn 1313.07			
Karlel. 1080.00			
Forpl.t.			
Karlen 738.61			
	<u>3131.68</u>		
Overføres	3131.68	13353.83	3240.40
		6575.16	6450.20

			Regnskab.		Budget.
			Kr.	Kr.	Kr.
Overført	3131.68	13353.83	3240.40	6575.16	6450.20
g. Indkøb af Foderstoffer . . .	3055.40				
h. Indkøb af Kunstgødning o. l. . .	580.54				
i. Vedligeholdelse af Bygninger og Inventar . . . . .	622.86				
k. Skatter og Afgifter . . . . .	574.52				
l. Elektricitet og Andre Udgifter	850.70				
m. Flidsgodtgørelse til Beboerne paa Anstalten . . . . .	553.75				
n. Forrentning . . . . .	2408.42				
o. Afskrivning . . . . .	200.00				
		11977.87			
			÷1375.96		
				1864.44	2000.00

#### Understøttelse med Fattighjælps Virkning:

a. Egne Fattige:					
1. Udbetalt Understøttelse . . . . .	9101.64				
÷ Indgaaede Bidrag og tilbagebetalt Fattighjælp . . . . .	2519.98				
				6581.66	
2. Plejebørn . . . . .	3832.40				
÷ Indgaaede Bidrag . . . . .	1595.83				
				2236.57	
3. Sygehusophold og Medicin				425.08	
4. I Forsørgelsesanstalt . . . . .				4072.00	
5. Refusion til andre Kommuner:					
a. København, Frederiksberg og Gentofte . . . . .	1877.41				
b. Købstæder . . . . .	3563.04				
c. Sognekommuner . . . . .	4453.90				
d. Udlandet . . . . .	682.28				
				10576.63	
6. Alimentsbidrag . . . . .	11303.36				
÷ Refusion . . . . .	5718.22				
				5585.14	
b. Fremmede Fattige:				29477.08	
1. Udbetalt Understøttelse . . . . .	19479.61				
2. Plejebørn . . . . .	1081.00				
3. Sygehusophold og Medicin	1648.59				
Overføres	22209.20	29477.08	8439.60	8450.20	

		Regnskab.		Budget.
		Kr.	Kr.	Kr.
	Overført	22209.20	29477.08	8439.60
4. I Forsørgelsesanstalt . . .		3388.00		8450.20
5. Hjemsendelse m. m. . . .		138.50		
	<u>Fragaar:</u>	<u>25735.70</u>		
Indkomne Bidrag m. m. og Refusion fra fremmede Kom- muner . . . . .		22720.83		
		<u>3014.87</u>		
			32491.95	38500.00
c. Hjælp til hjemløse trængende (Fattiglovens § 27) . . . .		31965.82		
Refusion fra Amsrepartitions- fonden . . . . .		31965.82		
		<u>0</u>		
Understøttelse uden Fattighjælps Virkning.				
a. Sindssyge . . . . .		12661.44		
÷ Refusion . . . . .		4780.29		
		<u>7881.15</u>		
b. Aandssvage . . . . .			3270.00	
c. Blinde og døvstumme . . .		1207.00		
÷ Refusioner . . . . .		335.25		
		<u>871.75</u>		
d. Epileptikere . . . . .			1398.27	
e. Vanføre og lemlæstede . . .		2166.31		
÷ Refusioner . . . . .		827.74		
		<u>1338.57</u>		
f. Tuberkuløse og kirtelsvage .		1324.25		
÷ Refusioner . . . . .		276.00		
		<u>1048.25</u>		
g. Anbringelse af Værgeraads- børn . . . . .		4846.78		
÷ Refusioner . . . . .		4152.53		
		<u>694.25</u>		
h. Lægehjælp . . . . .			1510.80	
i. Begravelseshjælp . . . . .			92.50	
k. Jordemoderhjælp . . . . .		160.00		
÷ Tilbagebetalt . . . . .		20.00		
		<u>140.00</u>		
l. Fortsat Sygekassehjælp (§ 63 1. Stk.) . . . . .		3549.38		
÷ Refusioner . . . . .		114.39		
		<u>3434.99</u>		
m. Kronisk syge (§ 63, 2. Stk.)		14343.21		
÷ Refusioner . . . . .		1745.25		
		<u>12597.96</u>		
n. Hjælp efter Tuberkuloseoven			30.00	
o. Hjælp efter Epidemiloven .		147.00		
÷ Refusioner . . . . .		90.75		
		<u>56.25</u>		
	Overføres	33364.74	40931.55	46950.20

		Regnskab.		Budget.
		Kr.	Kr.	Kr.
	Overført	34364.74	40931.55	46950.20
p. Hjælp efter Ulykkesforsikringsloven. . .		386.00		
q. Hjælp efter Invalideforsikringsloven:				
1. §§ 5 og 6 (Tilsk. t. Fonden)	4519.00			
2. § 14, 3. Stk. jfr.				
§ 4, 3. Stk. . . . .	2475.78			
÷ Refusion . . . . .	377.74			
	<u>2098.04</u>			
3. §§ 22 og 26 . . . . .	2320.74			
÷ Refusioner . . . . .	1083.27			
	<u>1237.47</u>			
4. § 25 (Forskud)	11433.77			
+ Refusioner . . . . .	9343.00			
	<u>2090.77</u>			
5. § 27 (Rentenydere o. 62 Aar)	5949.80			
÷ Refusioner . . . . .	1378.09			
	<u>4571.71</u>			
		<u>14516.99</u>		
		49267.73		
Fragaar:				
Refusion f. Amtsrepartitionsfonden til Sindssyge, Abnorme m. m. paa Anstalter		6869.80		
		<u>42397.93</u>		38000.00
		83329.48		
Kontorholdsudgifter: Papir, Protokoller m. m. til Forsørgelsesvæsenet, Aldersrente, Enkebørn, Børnetilsyn og Værgeraad . . . . .		1665.00	2000.00	
Andre Udgifter . . . . .		326.37	149.80	
		<u>85320.85</u>	<u>87100.00</u>	

### III. Tilskud til Hjælpekassen og Arbejdsløshedskasser m. v.:

a. Tilskud til Hjælpekassen:				
I Henhold til Hjælpekasseloven af 29. April 1913 . . . . .	97951.79			
Fragaar Statstilskud:				
For 1927—28 . . . . .	5290.00			
I Anledning af ekstraordinær Arbejdsløsh. $\frac{1}{10}$ 1927- $\frac{31}{3}$ 1928	3041.00			
	<u>8331.00</u>			
		89620.79	67500.00	
b. Udgifter til Sygekasser (jfr. særlig Sygekasseloven af 10de Maj 1915, ændret ved Lov af 6te Maj 1921):				
1. Kontante Tilskud til Sygekasser . . . . .	3000.00			
2. Refusion til anerkendte Sygekasser for kronisk syge . . . . .	1066.00			
	<u>4066.00</u>			
Overføres	4066.00	89620.79	67500.00	

	Regnskab.		Budget.
	Kr.	Kr.	Kr.
Overført	4066.00	89620.79	67500.00
3. Tilskud til Betaling af Medlemsbidrag til anerkendte Sygekasser . .	817.55		
4. Befordring af Sygekassemedlemmer	824.30		
		5707.85	5300.00
c. Udgifter ifølge Lovgivningen om Arbejdsanvisning og Arbejdsløshedsforsikring m. m. (jfr. Lov 4de Marts 1924):			
1. Tilskud til Betaling af Medlemsbidrag til Arbejdsløshedskasser . . . . .	1152.06		200.00
2. Tilskud til Arbejdsløshedskasser (jfr. Lovens § 16, 3die Stk.) . . . . .	29629.80		20000.00
		30781.86	
3. Arbejdsanvisnings-Kontoret:		126110.50	
Kontorbestyrerens Løn . . . . .	4295.89		
Leje af Lokaler . . . . .	300.00		
Brændsel, Belysning, Rengøring . .	300.00		
Kontorhold . . . . .	434.37		
Bladhold og Avertissementer . . . .	242.64		
Tilskud til Pensionsfonden . . . . .	180.00		
Heri fragaar:	5752.90		
Refusion fra Staten . . . . .	1917.62		
Do. fra Bornholms Amt . . . . .	1917.63		
Tilskud f. Bornholms Amt til Bestyrerens Løn . . . . .	800.00		
	4635.25		
		1117.65	1093.34
d. Tilskud til Undersøger Jensens Løn .		784.37	766.20
		128012.52	94859.54
<b>IV. 1. Aldersrente:</b>			
a. Rente:			
1. Personer, der bor og er forsørgelsesberettigede i Rønne:			
Aldersrentens faste Beløb . . . . .	221362.50		
Ugepenge til »De gamles Hjem«s Beboere . . . . .	2332.00		
Personligt Tillæg . . . . .	11621.05		
Kur, Pleje og Sygehjælp . . . . .	66388.98		
Medicin og Bandager . . . . .	5216.55		
Læge . . . . .	3023.90		
Begravelseshjælp . . . . .	1619.50		
	311564.48		316996.00
Refusion efter § 7, 5. Stk. . . . .	2060.27		
Do. fra Invalideforsf. . . . .	398.00		
	2458.27		
		309106.21	
2. Refusion til andre Kommuner . . . . .		13264.52	15000.00
3. Personer, som bor i Rønne og er forsørgelsesberettiget i andre Kommuner:			
Aldersrentens faste Beløb . . . . .	60910.75		
Overføres	60910.75	322370.73	331996.00

	Regnskab.		Budget.
	Kr.	Kr.	Kr.
Overført	60910.75	323370.73	331996.00
Ugepenge til »De gamles Hjem«s Beboere . . . . .	652.00		
Personligt Tillæg . . . . .	2348.00		
Kur, Pleje og Sygehjælp . . . . .	16182.20		
Medicin og Bandager . . . . .	1866.61		
Læge . . . . .	1097.00		
Begravelseshjælp . . . . .	916.00		
	<u>83972.56</u>		
Indbet. efter Aldersrentel. § 7, 5. Stk. . . . .	446.95		
	<u>83525.61</u>		
Refusion fra fremmede Kommuner . . . . .	63643.19		
		<u>20882.42</u>	<u>18272.50</u>
		343253.15	350268.50
Heraf udreder Staten $\frac{7}{12}$ . . . . .		<u>200231.00</u>	<u>204323.28</u>
		143022.15	145945.22
<hr/>			
b. »De gamles Hjem« :			
1. Lønninger . . . . .	10049.06		
2. Husholdningen . . . . .	27176.96		
3. Brændsel og Belysning . . . . .	9060.12		
4. Beklædning . . . . .	164.90		
5. Læge og Medicin . . . . .	4151.60		
6. Vask og Rengøring . . . . .	3139.63		
7. Vedligeholdelse af Bygninger . . . . .	7793.30		
8. Skatter og Afgifter . . . . .	1169.44		
9. Andre Udgifter . . . . .	562.00		
10. Forrentning . . . . .	23684.26		
11. Afskrivning . . . . .	7213.18		
	<u>94164.45</u>		
Fragaar:			
12. Takstmæssig Betaling:			
23289 Belægningsdage à			
2,90 Kr. . . . .	67538.10		
2183 Belægningsdage à			
3,20 Kr. . . . .	6985.60		
	<u>74523.70</u>		
		19640.75	21647.44
c. Brændsel til Aldersrentenydere . . . . .		2145.00	
d. Andre Udgifter:			
1. Andel i 1. Fuldmægtigens Løn og Pensionering . . . . .	2111.03		
2. Andel i Undersøgerens do. . . . .	1568.74		
3. Andre Udgifter . . . . .	16.00		
	<u>3695.76</u>		
		3695.76	5407.34
		<u>168503.66</u>	<u>173000.00</u>



	Regnskab.		Budget.
	Kr.	Kr.	Kr.
<b>IV. 2. Understøttelse til Børn af Enker:</b>			
a. Understøttelser til Enker i Kommunen	9450.01		10400.00
b. Refusion til fremmede Kommuner	932.50		1100.00
		10382.51	11500.00
Heri fragaar Refusion fra fremmede Kommuner . . . . .		1432.50	1500.00
		8950.01	10000.00
Heraf udreder Staten $\frac{1}{2}$ med . . .		4475.01	5000.00
		4475.00	5000.00
<b>V. Skolevæsenet:</b>			
1. a Lønninger . . . . .	147380.18		
Fragaar Statskassens Tilskud . . .	63552.77		
		83827.41	83641.93
2. a Løn til Pedellerne . . . . .	7029.82		6835.00
b Tilsyn med Oversiddere . . . . .	0		200.00
c Tilsyn med Samlingerne . . . . .	200.00		200.00
d Vikarløn . . . . .	4320.27		1238.07
		11550.09	
3. Tilskud til private Skoler . . . . .		200.00	200.00
4. Kontorholdsudgifter . . . . .		154.85	100.00
5. Undervisningsmidler . . . . .		6910.69	9000.00
6. Vedligeholdelse af Bygninger og Inventar		4123.89	6000.00
7. Brændsel og Belysning . . . . .		5483.88	9000.00
8. Vandafgift, Skatter og Brandkontingent		1917.07	3300.00
9. Renholdelse af Skolelokaler . . . . .		9983.20	9600.00
10. Skolekøkkenet . . . . .		812.31	1000.00
11. Forskellige Udgifter . . . . .		3023.91	2533.28
12. Ungdomsskolen . . . . .	579.92		
Fragaar Statstilskud og Indskrivningsgebyr . . . . .	364.00		
		215.92	
13. Skolebadeanstalten:			
Driftsudgifter . . . . .	1161.91		
Renter (5 % af Kr. 20120.03) . . . . .	1006.00		
Afdrag (3 % af Kr. 20120.03) . . . . .	603.60		
	2771.51		
÷ Billetsalg og Udleje . . . . .	906.65		
		1864.86	
14. Brolæg. af Indkørsel til Østre Skole .		1156.13	
15. Renter (5 % af Kr. 771324.77) . . . . .		38566.24	39625.19
16. Afskrivning (1 % af Kr. 771324.77) .		7713.25	8426.53
Fragaar:		177503.70	180900.00
Skolepenge fra Knudsker Kommune	2109.90		
Statstilskud til Forrent. af Skolelaan .	1560.00		
		3669.90	2560.00
		173833.80	178340.00
<b>VI. Rets- og Politivæsenet . . . . .</b>		0	0

	Regnskab. Kr.	Budget. Kr.
<b>VII. Medicinalvæsenet:</b>		
Tilskud til Bornholms Sanatorium . . . . .	8102.01	8102.01
	<u>8102.01</u>	<u>8102.01</u>
<b>VIII. Gader og Veje:</b>		
1. Lønninger og Pensioner . . . . .	0	0
2. Byens Gader:		
a. Nye Arbejder:		
c. Alm. Vedligeholdelser . . . . .	3284.53	3000.00
d. Omlægn. af Fortove med Fliser . . . . .	0	
e. Tjæring af Gader . . . . .	3779.50	4000.00
f. Køb af Jord til Udvidelse af Gader og Veje . . . . .	420.00	
	<u>7484.03</u>	
3. Byens Veje:		
a. Almindelige Vedligeholdelser . . . . .	0	
b. Skærveslagning . . . . .	1121.52	1500.00
5. Kloakarbejder . . . . .	1957.75	1000.00
Afvanding af Pæretræsdaalen . . . . .	2355.65	
	<u>12918.95</u>	
Fragaar Andel i Motorafgiften for Tjæring af Gader	3779.50	0
	<u>9139.45</u>	<u>9500.00</u>
<b>IX. Byens Belysning:</b>		
1. Gas- og Elektricitetsforbrug . . . . .	6224.40	6150.00
2. Lygtetænderne . . . . .	9000.00	9000.00
3. Vedligeholdelse af Brændere og Net . . . . .	1860.67	2000.00
4. Nye Lygter . . . . .	280.76	100.00
5. Andre Udgifter . . . . .	390.68	100.00
	<u>17756.51</u>	<u>17350.00</u>
<b>X. Begravelsesvæsenet:</b>		
Tilskud til Ligkappellets Drift . . . . .	2500.00	2500.00
Udvidelse af Kirkegaarden . . . . .	5785.54	
Renter (5 % af Kr. 80658.54) . . . . .	4032.93	3600.00
Afskrivning (1½ % af Kr. 80658.54) . . . . .	1209.88	
	<u>13528.35</u>	<u>6100.00</u>
<b>XI. Den offentlige Renlighed:</b>		
1. Renholdelse af Byens Gader og Veje:		
Dagrenovatørernes Løn . . . . .	4000.00	4000.00
2. Snekastningen m. v. . . . .	15281.64	2000.00
3. Den offentlige Renovations Udførsel:		
a. Renovatørernes Løn . . . . .	6099.30	6298.00
b. Afhenterne . . . . .	7235.69	7500.00
c. Anskaffelse og Vedligeholdelse af Materiel . . . . .	1282.15	2000.00
d. Andre Udgifter . . . . .	227.68	402.00
	<u>14844.82</u>	<u>22200.00</u>
Overføres	14844.82	19281.64
		<u>22200.00</u>

	Regnskab.		Budget.
	Kr.	Kr.	Kr.
Overført	14844.82	19281.64	22200.00
Fragaar Afgift for Tøndernes Afhøntning . . . . .	14238.09		14700.00
		606.73	
4. Andre Udgifter . . . . .		0	0
		<u>19888.37</u>	<u>7500.00</u>
<b>XII. Brandvæsenet:</b>			
1. Lønninger og Pensioner . . . . .		4223.00	4600.00
2. Vedligeholdelse af Brandrekvisitter . . . . .		334.25	800.00
3. Vedligeholdelse af Bygninger . . . . .		60.31	200.00
4. Telefon . . . . .		423.40	180.00
5. Udrykning og Vagter . . . . .		1935.66	800.00
6. Andre Udgifter . . . . .		1153.14	1000.00
7. Slinger . . . . .		0	500.00
8. Anskaffelse af Paahængssprøjte . . . . .		9040.75	3600.00
9. Renter (5 % af Kr. 4059.00) . . . . .		202.95	202.95
10. Afskrivning (1 % af Kr. 4059.00) . . . . .		40.59	41.00
		<u>17414.05</u>	<u>11923.95</u>
÷ Tilskud fra Købst. alm. Brandforsikring til Sprøjte og Slangemateriel . . . . .		4250.00	
		<u>13164.05</u>	
Fragaar:			
Havnens Tilskud . . . . .		2632.81	2384.79
		<u>10531.24</u>	<u>9539.16</u>
XIII. Indkvarteringsvæsenet . . . . .		<u>216.30</u>	<u>500.00</u>
<b>XIV. De offentlige Lystanlæg:</b>			
1. Vedligeholdelsesudgifter . . . . .		4404.05	
Fragaar:			
Tilskud fra Sparekassen . . . . .	100.00		
Math. P. Marker og Hustrus Legat . . . . .	36.90		
		<u>136.90</u>	
		4267.15	
Ekstrabevillinger:			
Istandsættelse af Jernbanerampen . . . . .	171.52		
Do. » Nordre Spadseresti . . . . .	768.32		
		<u>939.84</u>	
		<u>5206.99</u>	<u>4000.00</u>
<b>XV. Renter af Gæld:</b>			
1. Bornholms Spare- og Laanekasse . . . . .		263.52	
2. Do. . . . .		63.73	
3. Do. . . . .		65.49	
4. Nationalbanken . . . . .		1933.56	
5. Livsforsikringselskabet »Hafnia« . . . . .		9908.52	
6. Amtskommunefonden . . . . .		434.34	
7. Statskassen til Fiskerilaan . . . . .		0.28	
8. Bornholms Spare- og Laanekasse . . . . .		2433.94	
		<u>15103.38</u>	
Overføres		15103.38	

	Regnskab.		Budget.
	Kr.	Kr.	Kr.
		15103.38	
9. Bornholms Spare- og Laanekasse . . .		143.33	
10. Sjællands Stifts offentlige Midler . . .		917.69	
11. Do. . . . .		1142.17	
12. Kommune-Kreditforeningen . . . . .		2576.50	
13. Bornholms Spare- og Laanekasse . . . . .		3502.63	
14. Statsanstalten for Livsforsikring . . . . .		8143.76	
15. Bornholms Spare- og Laanekasse . . . . .		35.07	
16. Kommune-Kreditforeningen . . . . .		1562.76	
17. Bornholms Spare- og Laanekasse . . . . .		893.84	
18. Statsanstalten for Livsforsikring . . . . .		1051.06	
19. Bornholms Spare- og Laanekasse . . . . .		105.75	
20. Kommune-Kreditforeningen . . . . .		5597.20	
21. Rønne Havn . . . . .		77.00	
22. Dansk Folkeforsikringsanstalt . . . . .		10856.25	
23. Bornholms Spare- og Laanekasse . . . . .		1410.85	
24. Do. . . . .		397.45	
25. Do. . . . .		2337.50	
26. Do. . . . .		325.00	
27. Avlsbruger H. Petersen . . . . .		125.00	
28. Østifternes Kreditforening . . . . .		37.25	
29. Bornholms Spare- og Laanekasse . . . . .		12.50	
30. Dollarlaanet . . . . .		22883.30	
31. Det engelske Sterlinglaan . . . . .	47825.25		
Fragaar Rentetilskud fra Staten . . . . .	3030.36		
		<hr/>	
		44794.89	
32. Statslaan til Alderdomshjemmet . . . . .		5896.06	
33. Andel i Sterlinglaanet . . . . .		1810.71	
34. Laan af Handelsbanken til Køb af Ejendommen Matr.-Nr. 935 . . . . .		2014.38	
35. Laan af Sterlinglaanets Midler . . . . .		3250.00	
36. 1. Andel i Dollarlaan af 1925 . . . . .		36600.00	
37. Statslaan til div. Gade- og Kloakarbejder . . . . .		362.16	
38. Bornh. Spare- og Laanekasse (Laan ved Køb af Matr.-Nr. 270 a og 286 b) . . . . .		50.25	
39. 2. Andel i Dollarlaan af 1925 . . . . .		12000.00	
40. Bornholms Spare- og Laanekasse (Laan i Ejend. Matr.-Nr. 330) . . . . .		70.00	
41. Bornholms Spare- og Laanekasse (Laan ved Køb af Matr.-Nr. 296 c) . . . . .		25.00	
42. Bornholms Spare- og Laanekasse (Laan ved Køb af Matr.-Nr. 170) . . . . .		50.00	
43. Bornholms Spare- og Laanekasse (Laan ved Køb af Matr.-Nr. 269 Bygr. . . . .		30.00	
44. Arbejdsløshedsfonden (til Brolægning af Søndergade) . . . . .		1052.58	
45. Samme (til Istandsættelse af »Bækken«) . . . . .		578.92	
46. Samme (til Brolægning af Korsgade, Slagtergade m. fl.) . . . . .		794.07	
		<hr/>	
Overføres		188616.26	

	Regnskab.		Budget.
	Kr.	Kr.	Kr.
		188616.26	
47. Bornholms Spare- og Laanekasse (Laan ved Køb af Matr.-Nr. 1338 o Bygr.) .		125.00	
48. Samme (Laan i Huse i Absalons- og Eginggade) . . . . .		600.00	
49. Samme (Laan ved Overtagelse af Matr.-Nr. 133 Bygr.) . . . . .		89.62	
50. Statsboligfonden (Laan til Huse i Absalons- og Eginggade) . . . . .		469.11	
51. Dansk Ligbrændingsforening (Laan til Opf. af Ligkapel og Krematorium) .		3000.00	
52. Dollarslaan af 1928 (til Slagtehus, Elektricitetsværk og Gadearbejder) . . . .		29149.82	
53. Overtagelse af Laan ved Køb af Matr. Nr. 104 og 153 Markj.:			
a. Avlsbruger Holm . . . . .	131.25		
b. Bornholms Spare- og Laanekasse .	37.50		
		<hr/>	
		168.75	
54. Overtagelse af Laan ved Køb af Matr. Nr. 511 e Bygr.:			
a. Østifternes Kreditforening . . . . .	7 57		
b. Bornholms Spare- og Laanekasse .	30.56		
		<hr/>	
		38.13	
55. Bornholms Spare- og Laanekasse (Laan ved Overtagelse af Matr.-Nr. 72 Bygr.)		60.00	
56. Laan af Kommune Kreditforeningen (til Gas- og Elektricitetsværk) . . . .		10100.00	
		<hr/>	
		232416.69	
Fragaar:			
Andel i Motorafgift: Rente af div. Laan til Gadearbejder . . . . .		7310.44	
		<hr/>	
		225106.25	227011.82

**XVI. Afskrivninger og Henlæggelser:**  
(Afdrag paa Gæld)

1. Laan Nr. 1. Bornh. Spare- og Laanekasse . . . . .	1836.48
2. » » 2. Do. . . . .	336.27
3. » » 3. Do. . . . .	334.51
4. » » 4. Nationalbanken . . . . .	4276.44
5. » » 5. Livsforsikringsselsk. »Hafnia« . . . . .	11091.48
6. » » 6. Amtskommunefonden . . . . .	565.66
7. » » 7. Statskassen til Fiskerilaan . . . . .	18.53
8. » » 8. Bornh. Spare- og Laanekasse . . . . .	8816.06
9. » » 9. Do. . . . .	281.67
10. » » 10. Sjællands Stifts offentl. Midler . . . . .	2582 31
11. » » 11. Do. . . . .	2357.83
	<hr/>
Overføres . . . . .	32497.24

			Regnskab. Kr.	Budget Kr.
		Overført	32497.24	
12.	Laan Nr. 12.	Kommune-Kreditforen- ingen . . . . .	13000 00	
13.	» »	13. Bornh. Spare- og Laane- kasse . . . . .	2272.37	
14.	» »	14. Statsanstalten for Livs- forsikring . . . . .	9106.24	
15.	» »	15. Bornh. Spare- og Laane- kasse . . . . .	300.00	
16.	» »	16. Kommune-Kreditforen- ingen . . . . .	2400.00	
17.	» »	17. Bornh. Spare- og Laane- kasse . . . . .	523.66	
18.	» »	18. Statsanstalten for Livsfor- sikring . . . . .	1498.94	
19.	» »	19. Bornh. Spare og Laane- kasse . . . . .	800.00	
20.	» »	20. Kommune-Kreditforen- ingen . . . . .	11200.00	
21.	» »	21. Rønne Havn . . . . .	100.00	
22.	» »	22. Dansk Folkeforsikringsan- stalt . . . . .	8500.00	
23.	» »	23. Bornh. Spare- og Laane- kasse . . . . .	539.95	
24.	» »	24. Do. . . . .	243.81	
25.	» »	25. Do. . . . .	2000.00	
26.	» »	28. Kommunens Grundfond.	200.00	
27.	» »	29. Østifternes Kreditforening	9.55	
28.	» »	30. Bornh. Spare- og Laane- kasse . . . . .	25.00	
29.	» »	31. Andel i det amerikanske Dollarslaan . . . . .	23440.00	
30.	» »	32. Andel i Sterlinglaanet . . . . .	26792.86	
31.	» »	33. Statslaanet til Alderdoms- hjemmet . . . . .	1543.94	
32.	» »	34. Kommunens Grundfond	500.00	
33.	» »	36. Andel i Sterlinglaanet . . . . .	9285.72	
34.	» »	37. Laan af Handelsbanken til Køb af Ejend. Matr.- Nr. 935 . . . . .	1500.00	
35.	» »	38. Laan af Sterlinglaanets Midler . . . . .	16666.68	
36.	» »	43. Statslaan til diverse Gade- og Kloakarbejder . . . . .	237.30	
37.	» »	40. Laan til Køb af Matr.- Nr. 270 a og 286 b . . . . .	10.00	
38.	» »	45. Statslaan til Omlægning af Søndergade . . . . .	689.66	
39.	» »	46. Statslaan til Istandsættelse af »Bækken« . . . . .	379.32	

Overføres

166262.24

	Regnskab.		Budget.
	Kr.	Kr.	Kr.
		166262.24	
	Overført		
40. Laan Nr. 47. Statslaan til Korsgade, Slagtergade m. fl. . . . .		750.00	
41. » » 57. Statsboligfondsl. t. Huse p. Matr.-Nr. 1232 av Bygr. . . . .		96.79	
42. » » 50. Bornh. Spare- og Laane- kasse (Køb af Matr.-Nr. 133) . . . . .		30.00	
43. » » 54. Dollarlaan af 1928 . . . . .		14514.55	
44. » » 59. Komm. Kreditforeningen . . . . .		12400.00	
45. » » 55. Overtagelse af Laan ved Køb af Matr.-Nr. 104 a og 153: Avlsbruger Holm . . . . .		500.00	
46. » » 58. Østift. Kreditforening (v. Køb af Matr.-Nr. 511 e) . . . . .		6.93	
		<hr/>	
Fragaar:		194560.51	
Afskrivning paa Kommunens Ejend.			
1. Gasværket — — III b	14248.32		
2. Vandværket — — III c	16123.56		
3. Elektricitetsværket — — III d	40332.83		
4. Badeanstalten — — III e	763.79		
5. Ejend. til Udleje — — III h	2269.73		
6. Administrationsbgn. Udg. — I	649.65		
7. Forsørgelsesgaarden — — II	400.00		
8. De gamles Hjem — — IV	7213.18		
9. Kommuneskolerne og Søbadeanstalten — — V	8316.85		
10. Ligkapel og Kremat. — — X	1209.88		
11. Sprøjtehusene — — XII	40.59		
	<hr/>	91568.38	
Andel i Motorafgift: Afdrag paa div. Laan til Gadearbejder . . . . .	7081.50		
		<hr/>	
		98649.88	
		<hr/>	
		95910.63	130623.17
		<hr/>	
XIX. Bidrag til forskellige Institutioner . . . . .		18635.24	15845.00
		<hr/>	
XX. Bidrag til Amtsrepartitionsfonden . . . . .		158569.00	158700.00
		<hr/>	
XXI. Andre og uforudsete Udgifter:			
1. Forsikringer . . . . .	1738.61	3000.00	
2. Udgifter ved Folkeregisteret . . . . .	137.00	500.00	
3. Valgudgifter . . . . .	2894.33	2500.00	
4. Andre Udgifter . . . . .	7887.28	7000.00	
5. Udgifter til Nødtørftsanstalten . . . . .	719.13		
6. — til Vurderingsmænd . . . . .	2573.60		
7. Landvæsenskommissionen til Vandind- vindingsrettigheder . . . . .	300.00		
	<hr/>		
Overføres	16249.95	13000.00	

	Regnskab.	Budget.
	Kr.	Kr.
Overført	16249.95	13000.00
8. Udryddelse af Rotter. . . . .	2324.43	
9. Højskoleophold for arbejdsløse . . . .	11590.10	
10. Foranstaltninger mod Bolignøden . . .	540.18	
	<u>30704.66</u>	<u>13000.00</u>



## ad B. Bilag til Statusregnskabet for 1928—29.

## I. Jorder til Dyrkning og Bebyggelse:

	Bogf. Værdi 1/4 1928 Kr.	Afgang Kr.	Tilgang Kr.	Bogf. Værdi 31/8 1929 Kr.
a. Købstadens Skov . . . . .	101159.00			101159.00
b. Lystanlægget Matr.-N. 270 a Markj. . . . .	10000.00			10000.00
c. Østre Anlæg . . . . .	15000.00			15000.00
d. Matr.-Nr. 153 b, 154 Markj.	3500.00			3500.00
e. Matr.-Nr. 1529, 191 b m. fl.	40000.00			40000.00
f. Matr.-Nr. 1514 m. fl. . . . .	20200.00			20200.00
g. Matr.-Nr. 269 i Markj m. fl. (udlagt t. Vej og afskr.)	0			0
h. Matr.-Nr. 104 a og 153 a Markj. . . . .	0		6683.50	6683.50
i. Matr.-Nr. 104 b og 105 b Markj. . . . .	12000.00			12000.00
k. Matr.-Nr. 264 s Markj. . . . .	600.00			600.00
l. Matr.-Nr. 1739 e Bygr. . . . .	1100.00			1100.00
m. 5 ubebyggede Parceller Matr.-Nr. 1232 ax, ay, bl, bm og bb (sidstn. solgt)	6123.75	3082.50		3041.25
	<u>209682.75</u>	<u>3082.50</u>	<u>6683.50</u>	<u>213283.75</u>

## II. Bygninger med tilhørende Arealer:

	Bogf. Værdi 1/4 1928 Kr.	Afgang Kr.	Tilgang. Kr.	Bogf. Værdi 31/8 1929. Kr.
a. Husejendomme.				
1. Matr.-Nr. 72 Bygr. . . . .			5109.00	5109.00
2. — 133 — . . . . .	5360.00	53.60		5306.40
3. — 170 — . . . . .	6825.98	68.26		6757.72
4. — 187 — . . . . .	500.00			500.00
5. — 202 — . . . . .	7127.00	71.27		7055.73
6. — 267 a — . . . . .	5334.39	53.34		5281.05
7. — 270 a, 286 b Bg.	6150.00	61.50		6088.50
8. — 296 c Bygr. . . . .	3666.99	36.67		3730.32
9. — 330 — . . . . .	5651.55	56.52		5595.03
10. — 438 — . . . . .	3594.35	35.94		3558.41
11. — 505, 507 Bygr.	3000.00			3000.00
12. — 511 e — . . . . .			5969.17	5969.17
13. — 656 Bygr. . . . .	1700.00			1700.00
14. — 689 b — Ma- rie Koefoedsvej . . . . .	55433.89	554.34		54879.55
Overføres	<u>104344.15</u>	<u>991.44</u>	<u>11078.17</u>	<u>114530.88</u>

	Bogf. Værdi $\frac{1}{4}$ 1928	Afgang	Tilgang	Bogf. Værdi $\frac{31}{3}$ 1929
	Kr.	Kr.	Kr.	Kr.
Overført	104344.15	991.44	11078.17	114530.88
15. Matr.-Nr. 749b Bygr. . . . .	5970.00	59.70		5810.30
16. — 796 — . . . . .	2300.00			2300.00
17. — 964 — . . . . .	1400.00			1400.00
18. — 1179 — . . . . .	2000.00			2000.00
19. — 1232av — . . . . .	9500.00	95.00		9405.00
20. — 1338o — . . . . .	5299.80	53.00		5246.80
21. — 47 Markj. Ll. Sejersgaard . . . . .	17907.40	179.07		17728.33
22. 4 Træhuse ved Lundens Minde . . . . .	26383.89	791.52		25592.37
23. Matr.-Nr. 271 c Markj. (Isolationshuset) . . . . .	10000.00	100.00		9900.00
	185105.24	2269.73	11078.17	193913.68

## b. Ejendomme, der anv. i komm. Øjemed.

24. Kommuneskolen, Centralbiblioteket og udlej- et til Lysbadeanstalt, Matr.-Nr. 525 . . . . .	108033.76	1080.34		106953.42
25. Kommuneskolen, Matr.- Nr. 1498 b . . . . .	663291.01	6632.91		656658.10
Inventar . . . . .	21500.00			21500.00
26. Søbadeanstalten . . . . .	20120.03	603.60		19516.43
27. Kommunekontoret, Matr.- -Nr. 935 . . . . .	64965.18	649.65		64315.53
Inventar . . . . .	19641.57	700.00		18941.57
28. Fattiggaarden Matr.-Nr. 241 a, 251, 252, 253, 254, 255, 256a, 258b og 268a af Markj., Areal ca. 34 Tdr. Land . . . . .	68472.99	400.00		68072.99
Parcelen Matr.-Nr. 21 n i Knudsker . . . . .	765.72			765.72
Inventar . . . . .	15000.00			15000.00
29. »De gl. Hjem« Matr.-Nr. 271 a Markj. . . . .	473685.18	7213.18		466472.00
30. Arbejdshuset (det gamle Fattighus) Matr.-Nr. 689 . . . . .	8000.00			8000.00
31. $\frac{2}{3}$ af Raadhuset, Matr.- Nr. 531 . . . . .	32000.00	2880.00		29120.00
32. Sprøjtehuset, Matr.-Nr. 240 . . . . .	1584.00	15.84		1568.16
Sprøjtehuset, Matr.-Nr. 531 . . . . .	2475.00	24.75		2450.25
Brandredskaber . . . . .	10000.00		4790.75	14790.75
33. Toiletbygning v. St. Torv . . . . .	17136.41			17136.41
34. Matr.-Nr. 371h Bygr. . . . .	20820.00			20820.00
35. Ligkapel o. Krematorium . . . . .	80658.54	4141.16	1131.90	77649.28
	1628149.39	24341.43	5922.65	1609730.61

	Bogf. Værdi 1/4 1928 Kr.	Afgang Kr.	Tilgang Kr.	Bogf. Værdi 31/8 1929 Kr.
c. Gasværk.				
36. Gasværket (se nedenfor)	474944.07	21279.05	78717.90	532382.92
Inventar . . . . .	10000.00			10000.00
	<u>484944.07</u>	<u>21279.05</u>	<u>78717.90</u>	<u>542382.92</u>
d. Vandværk.				
37. Vandv. (se nedenfor)	537452.06	16123.56		521328.50
Inventar . . . . .	27079.77			27079.77
	<u>564531.83</u>	<u>16123.56</u>		<u>548408.27</u>
e. Elektricitetsværk.				
38. Elektricitetsværket (se nedenfor) . . . . .	1090100.20	90252.16	322313.75	1322161.79
Højspændingsl. Povlsker	55716.96	2785.85	1000.00	53931.11
— Egeby . . . . .	63919.65	4885.48	8207.60	67241.77
— Saksebro . . . . .	37159.77	1857.99	5579.40	40881.18
— Rahbekkev. og Stubbøløkken			29778.97	29778.97
— Hammeren . . . . .			71363.41	71363.41
Varmecentral og -led- ninger i Gaderne . . . . .			66676.07	66676.07
	<u>1246896.58</u>	<u>99781.48</u>	<u>504919.20</u>	<u>1652034.30</u>
f. Varmtvandsbadeanstalt.				
39. Varmtvandsbadeanst.	25459.62	763.79		24695.83
Inventar . . . . .	1787.75			1787.75
	<u>27247.37</u>	<u>763.79</u>		<u>26483.58</u>
g. Det offentlige Slagtehus.				
40. Det off. Slagtehus . . . . .	88788.62		65887.89	154676.51
	<u>87788.62</u>		<u>65887.89</u>	<u>154676.51</u>
	<u>4225663.10</u>	<u>164559.04</u>	<u>666525.81</u>	<u>4727629.87</u>
Gasværket:				
Primo 1928—29 . . . . .				484944.07
Udvidelse af Gasværket . . . . .				78717.90
Fragaar:				<u>563661.97</u>
Afskrivning, 3 % af Kr. 474944.07 . . . . .			14248.32	
Do. af det af Fornylsesfonden afholdte Beløb . . . . .			7030.73	21279.05
				<u>542382.92</u>
Vandværket:				
Primo 1928—29 . . . . .				564531.83
Ordinær Afskrivning, 3 % af Kr. 537452.06 . . . . .				16123.56
				<u>548408.27</u>

## Elektricitetsværket:

Primo 1928—29 . . . . .		1090100.20
Tilgang:		
Elektricitetsv. tidl. Udvidelse (Klippeløkken) . . . . .	593.70	
Anskaffelse af ny Maskine . . . . .	321720.05	
		<u>322313.75</u>
Afgang:		1412413.95
Afskrivning, 3 % af Kr. 1083100.20 . . . . .	32493.01	
Do. af Udgifter ved Arbejder, der ikke er afholdt af Laan . . . . .	57759.15	
		<u>90252.16</u>
		<u>1322161.79</u>

## III. Ejendomme solgt ved betinget Skøde:

Matr.-Nr. 1232bh (solgt til Barber Jürgensen) primo 1928—29 . . . . .	8773.68		
Afdrag . . . . .	286.88		
			<u>8486.80</u>
Matr.-Nr. 1232bi (solgt til Matros Galthen) primo 1928—29 . . . . .	8848.85		
Afdrag . . . . .	281.03		
			<u>8567.82</u>
Matr.-Nr. 833 (solgt til Chauffør Pedersen) primo 1928—29 . . . . .	2295.09		
Afdrag . . . . .	60.63		
			<u>2234.46</u>
Matr.-Nr. 1705 (solgt til Arbmd. Simon Pedersen) Tilgang . . . . .			3828.41
			<u>23117.49</u>

## IV. Ikke afskrevne Udgifter til Gader, Veje og Kloaker:

	Bogf. Værdi $\frac{1}{4}$ 1928 Kr.	Afgang Kr.	Tilgang Kr.	Bogf. Værdi $\frac{3}{4}$ 1929 Kr.
1919—20 Kloakering af Tevandsbækken . . . . .	30743.70	6799.76		23943.94
Brølægn. af Lillegade . . . . .	3814.07	762.81		3051.26
1920—21 Vej ved Tevandsbækken . . . . .	3998.29	799.65		3198.64
Spadseresti v. Søndre Landevej med Kloak . . . . .	4066.56	813.32		3253.24
1921—22 Udgifter v. Skærveslagning . . . . .	13500.00	2700.00		10800.00
1922—23 Nye Kloakhovedledninger . . . . .	9045.64	1809.13		7236.51
1925—26 Omlægn. af Store Torv, Ellekongstr. m. fl. . . . .	4352.60	544.07		3808.53
Istands. af »Bækken« . . . . .	5535.72	651.16		4884.56
1926—27 Brølægn. af Søndergade . . . . .	15608.26	1734.25		13874.01
Brølægn. af Krystalgade, Byledsgade m. fl. . . . .	33673.55	3741.51		29932.04
Overføres	124338.39	20355.66		103982.73

	Bogf. Værdi 1/4 1928 Kr.	Afgang Kr.	Tilgang Kr.	Bogf. Værdi 31/3 1929 Kr.
Overført	124338.39	20355.66		103982.73
Brolægn. af Korsgade, Johnsensvej og Kandeg.	14238.62	1582.07		12656.55
Nødhjælpsarb. i Rønne Plantage . . . . .	2724.79	302.75		2422.04
Udg. v. Skærveslagning	3219.13	357.69		2861.44
Tilskud til Opf. af Huse i Absalons- og Egingsg.	20732.80	2303.64		18429.16
1927—28 Brolægn. af Lan- demærket . . . . .	13329.81	1332.98		11996.83
Istands. af Nørrekaasg.	4076.15	407.62		3668.53
Brolægn. af Pistolstr. .	17090.79	1709.08		15381.71
Flisefortov p. Bagerpl.	2822.41	282.24		2540.17
Kloak i Søndre Allé .	7457.15	745.71		6711.44
Nye Boringer v. Byaaen	2476.02	247.60		2228.42
Vejanlæg v. Galløkken	1880.53	188.05		1692.48
Vejanlæg ved Stampen og Smedegaard . . . . .	7390.24	739.02		6651.22
Brolægn. af Østervoldg	21154.56	2115.46		19039.10
Arbejder i Østre Anlæg	1116.34	111.63		1004.71
Flisefortov i Olsgade .	1442.00	144.20		1297.80
Opførelse af Skur paa Kredsen . . . . .	909.26	90.93		818.33
Istandsættelse af Kasta- nie- og Lindevej. . . . .	10456.50	1045.65		9410.85
Dræning af Rønne Bold- klubs Bane . . . . .	1213.45	121.35		1092.10
Skærveslagning . . . . .	11593.57	1159.36		10434.21
1928—29 Efterstampning af Gader . . . . .			3925.20	3925.20
Brolægn. af Toldbodg.			3341.43	3341.43
	269662.51	35342.69	7266.63	241586.45

## V. Rentebærende Kapitaler:

a. En i Statskassen indestaaende, Rønne Arbejds- hus i sin Tid tilfalden Kapital (uforandret) .		642.00
b. Den i Sparekassen indest. Kapital (Grund- fonden) primo 1928—29 . . . . .	4570.91	
Indsat . . . . .	5331.89	
		9902.80
c. Panteobligation fra Andr. O. H. Jensen (ufor- andret) . . . . .		1575.00
d. Udlaan til Anker Andersen (uforandret) . . .		1000.81
e. Udlaan t. Rønne Andels-Boligforen. (uforandret)		5000.00
f. Panteobligation fra Orla Rasch Lau primo 1928—29 . . . . .	850.00	
Afdrag . . . . .	50.00	
		800.00
	Overføres	18920.61

	Kr.	Kr.
		18920.61
	Overført	
g. Panteobligation fra J. Chr. Willumsen primo 1928—29 . . . . .	370.00	
Afdrag . . . . .	120.00	
		250.00
h. Aktiv for den af Grundfonden til Kommunen udlaante Kapital primo 1928—29 . . . . .	6307.80	
Afdrag . . . . .	700.00	
		5607.80
i. Udlaan til Fiskere primo 1927—28 . . . . .	18.53	
Afdrag . . . . .	18.53	
		0
k. Panteobligationer i Huse i Absalons- og Egingsgade primo 1928—29 . . . . .	8864.33	
Afdrag . . . . .	1421.34	
		7442.99
l. Panteobligation fra Skomager Schou, . . . . .		1900.00
m. Panteobligation fra Stenkløver Ch. Jensen, primo 1928—29 . . . . .	800.00	
Afdrag . . . . .	25.00	
		775.00
n. Obligationer i 6 Grunde med paastaaende Bygninger (Matr.-Nr. 1232 bb)		
Tilgang . . . . .	3000.00	
Afdrag . . . . .	75.00	
		2925.00
o. Panteobligation fra Murer Alf Kofoed i Matr.-Nr. 47 v Markj. Tilgang . . . . .		1000.00
p. Panteobligation fra Snedker Axel Nielsen, Tilgang . . . . .	1073.72	
Afdrag . . . . .	30.00	
		1043.72
q. Tilgodeh. hos Stenh. Carlsen, Sygehusvej . . . . .		300.00
		<u>40165.12</u>

#### VI. Aktier og Andele:

Andel i den bornholmske Jernbane (uforandret) . . . . .	515380.11
Aktier i Danske Gasværkers Tjærekompagni (uforandret) . . . . .	4000.00
Andelsbevis i Kommunernes Kulkontors Drifts og Garanti-fond (uforandret) . . . . .	5150.00
	<u>524530.11</u>

#### VII. Tilgodehavende for Udlæg til Brolægnings-, og Kloakarbejder o. l.

	Bogf. Værdi $\frac{1}{4}$ 1928 Kr.	Afdrag Kr.	Tilgang Kr.	Bogf. Værdi $\frac{31}{8}$ 1929 Kr.
Kloakledn. og Brolægning i forskellige Gader . . . . .	4334.29	1018.53		3315.76
Kloakled. i Sdr. Landevej . . . . .	904.41	301.47		602.94
Brolægn. af private Gader . . . . .	5211.55	950.93		4260.62
Istands. af »Bækken« . . . . .	2142.28	503.05		1639.23
				<u>9818.55</u>
Overføres	12592.53	2773.98		

	Bogf. Værdi 1/4 1928	Afdrag	Tilgang	Bogf. Værdi 31/3 1929
	Kr.	Kr.	Kr.	Kr.
Overført	12592.53	2773.98		9818.55
Brolægn. af Vesetsgade . .	4805.76	533.99		4271.77
Brolægn. af Johnsenvej og Johnsens Tværvej . . . .	8962.79	995.98		7966.81
Flisefortov i Sønderg., Kry- stalgade, Slagtergade og Korsgade . . . . .	3975.12	993.78		2981.34
Brolægning af Byledsgade .	7059.33	784.37		6274.96
Brolægning af Landemarket	12265.08	2263.29		10001.79
Istands. af Nørrekaasgade og Flisefortov paa Bagerplads .	1275.31	422.39		852.92
Brolægn. i Østervoldgade .	21154.53	8183.23		12971.30
Flisefortov i Olsgade . . .	1199.85	366.26		833.59
Istandsættelse af Kastanie- og Lindevej . . . . .	6070.08	1353.47		4716.61
Kloak i Almegade . . . . .			116.50	116.50
Brolægn. af Toldbodgade .			400.00	400.00
	<u>79360.38</u>	<u>18670.74</u>	<u>516.50</u>	<u>61206.14</u>

## VIII. Tilgodehavender for elektriske Installationer, Gasovne etc.

Elektriske Ledninger i Sdr. Landevej . . . . .	2132.00	260.00		1872.00
Elektriske Husinstallationer	3705.76	929.74		2776.02
Salg af Gaskaminer m. v. .	691.09	941.15	1857.12	1607.06
Elektr. Ledninger til Sme- gaardshusene . . . . .		109.80	2980.00	2870.20
Varmeledninger . . . . .		155.90	21295.39	21139.49
	<u>6528.85</u>	<u>2396.59</u>	<u>26132.51</u>	<u>30264.77</u>

## IX. Lagerbeholdninger:

Elektricitetsværket . . . .	11275.45	349.45		10926.00
Gasværket . . . . .	23435.16		11432.48	34867.64
Bogen»Rønne By o. Borgere«	988.40			988.40
Beholdning af Skærver . .			2161.97	2161.97
— » Chaussésten.			2176.00	2176.00
	<u>35699.01</u>	<u>349.45</u>	<u>15770.45</u>	<u>51120.01</u>

## X. Aktiver tilhørende Pensionsfonden:

Sparekassebog Nr. 1341 primo 1928—29 . . . .	64762.24			
Renter tillagt . . . . .			2947.08	
				<u>67709.32</u>
Kommune Kreditforeningsobligationer . . . .				20000.00
				<u>87709.32</u>

## XI. Aktiv for et anonymt Legat primo 1928—29. . . . .

Tilgang . . . . .	21192.00			
			18000.00	
				<u>39192.00</u>

	Kr.	Kr.		
XII. Aktiv for deponerede Kapitaler: (uforandret)		<u>0</u>		
XIII. Kreditforeningsobligationer primo 1928—29	0			
Købt i 1928—29 . . . . .	40200.00			
Solgt i 1928—29 . . . . .	26600.00			
		<u>13600.00</u>		
XIV. Indestaaende i Banker og Sparekasser:				
	Bogf. Værdi $\frac{1}{4}$ 1928	Afgang	Tilgang	Bogf. Værdi $\frac{31}{8}$ 1929
	Kr.	Kr.	Kr.	Kr.
Bornh. Spare- og Laanek.:				
Sparekassebog Nr. 2462 . . . . .			1998.51	1998.51
— » 22236 . . . . .	75000.00	74915.15		84.85
Københavns Handelsbanks Filial, Folio . . . . .	227463.09	221511.99		5951.10
	<u>302463.09</u>	<u>296427.14</u>	1998.51	<u>8034.46</u>
XV. Indtægtsrestancer:				
Primo 1928—29 . . . . .			3284992.27	
Afgang . . . . .			234436.38	
				<u>3050555.89</u>
Af foranstaaende Beløb . . . . .			3050555.89	
er i Perioden fra $\frac{1}{4}$ 1929 til Regnskabs Af- slutning indgaaet og ført til Indtægt i 1929-30			2896926.50	
saaledes at der som uberigtiget henstod ved nærværende Regnskabs Afslutning . . . . .			<u>153629.39</u>	
XVI. Kassebeholdning:				
Primo 1928—29 . . . . .			44242.44	
Afgang i 1928—29 . . . . .			21897.13	
				<u>22345.31</u>

### Passiver.

	Gæld $\frac{1}{4}$ 1928.	Tilgang 1928—29.	Afdrag 1928—29.	Gæld $\frac{1}{4}$ 1929.
	Kr.	Kr.	Kr.	Kr.
I. Kommunens faste Laan:				
1. Bornh. Spare- og Laanekasse	7042.64		1836.48	5206.16
2. Samme . . . . .	1676.35		336.27	1340.08
3. Samme . . . . .	1719.98		334.51	1385.47
4. Nationalbanken . . . . .	57929.68		4276.44	53653.24
5. Livsforsikringselsk. »Hafnia«	235885.41		11091.48	224793.93
6. Amtskommunefonden . . . . .	10998.36		565.66	10432.70
7. Statskassen til Fiskerilaan . . . . .	18.53		18.53	0
8. Bornh. Spare- og Laanekasse	67088.70		8816.06	58272.64
9. Samme . . . . .	3652.79		281.67	3371.12
10. Sjællands Stifts offentl. Midler	18991.59		2582.31	16409.28
	<u>405004.03</u>		<u>30139.41</u>	<u>374864.62</u>
Overføres	405004.03		30139.41	374864.62



	Gæld 1/4 1928. Kr.	Tilgang 1928—29. Kr.	Afdrag 1928—29. Kr.	Gæld 1/4 1929. Kr.
	Overført 405004.03		30139.41	374864.62
11. Samme . . . . .	23426.44		2357.83	21068.61
12. Kommune-Kreditforeningen	66500.00		13000.00	53500.00
13. Bornh. Spare- og Laanekasse	82977.16		2272.37	80704.79
14. Statsanstalten for Livsforsikr.	205848.13		9106.24	196741.89
15. Bornh. Spare- og Laanekasse	900.00		300.00	600.00
16. Kommune - Kreditforeningen	34900.00		2400.00	32500.00
17. Bornh. Spare- og Laanekasse	21161.05		523.66	20637.39
18. Statsanstalten for Livsforsikr.	26647.69		1498.94	25148.75
19. Bornh. Spare- og Laanekasse	2550.00		800.00	1750.00
20. Kommune - Kreditforeningen	125600.00		11200.00	114400.00
21. Rønne Havn . . . . .	1950.00		100.00	1850.00
22. Dansk Folkeforsikr.-Anstalt .	219250.00		8500.00	210750.00
23. Bornh. Spare- og Laanekasse	28350.22		539.95	27810.27
24. Samme . . . . .	8009.29		243.81	7765.48
25. Samme . . . . .	47250.00		2000.00	45250.00
26. Samme . . . . .	6500.00			6500.00
27. Rentier A. Petersen . . . . .	2500.00			2500.00
28. Grundfonden . . . . .	4307.80		200.00	4107.80
29. Østifternes Kreditforening .	868.53		9.55	858.98
30. Bornh. Spare- og Laanekasse	250.00		25.00	225.00
31. Andel i Dollarlaanet . . . . .	421920.00		23440.00	398480.00
32. Do. i Sterlinglaanet . . . . .	803785.70		26792.86	776992.84
33. Statslaan til Opførelse af Alderdomshjem . . . . .	118302.43		1543.94	116758.49
34. Kommunens Grundfond . . . . .	2000.00		500.00	1500.00
35. Kort Sterlinglaan til Indfrielse af Gælden til »Danmark« . . . . .	32500.00		9285.72	23214.28
36. Andel i Dollarlaan af 1925	610000.00			610000.00
37. Laan af Sterlinglaanets Midler	58333.34		16666.68	41666.66
38. Do. af Handelsbanken til Køb af Ejend. Matr.-Nr. 935	37000.00		1500.00	35500.00
39. Statslaan til diverse Gade- og Vejarbejder . . . . .	6644.05		237.30	6406.75
40. Laan overtaget ved Køb af Matr.-Nr. 270 a og 286 b . . . . .	1000.00		10.00	990.00
41. 2. Andel i Dollarlaan . . . . .	200000.00			200000.00
42. Laan overtaget ved Køb af Matr.-Nr. 330 . . . . .	1400.00			1400.00
43. Laan overtaget ved Køb af Matr.-Nr. 296 c . . . . .	500.00			500.00
44. Statslaan til Omlægning af Søndergade . . . . .	19310.34		689.66	18620.68
45. Statslaan til Istandsættelse af »Bækken« . . . . .	10620.68		379.32	10241.36
46. Laan overtaget ved Køb af Matr.-Nr. 170 . . . . .	1000.00			1000.00
47. Laan overtaget ved Køb af Matr.-Nr. 267 a . . . . .	600.00			600.00
48. Statsboligfondslaen til Kom-				

Overføres 3639666.88

166262.24 3473404.64

	Gæld 1/4 1928. Kr.	Tilgang 1928—29. Kr.	Afdrag 1928—29. Kr.	Gæld 1/4 1929. Kr.
Overført	3639666.88		166262.24	3473404.64
munens Huse i Absalons- og Eginsgade . . . . .	9007.87		96.79	8911.08
49. Laan af Bornholms Spare- og Laanekasse til samme . .	12000.00			12000.00
50. Statslaan til Brolægning af Korsgade, Slagtergade m. fl.	14625.00		750.00	13875.00
51. Laan af »Dansk Ligbræn- dingsforening« til Ligkapel og Krematorium . . . . .	60000.00	12000.00		72000.00
52. Andel i Dollarlaan af 1928	493600.00		14514.55	479085.45
53. Laan overtaget ved Køb af Matr.-Nr. 133 . . . . .	1800.00		30.00	1770.00
54. Laan overtaget ved Køb af Matr.-Nr. 1338 o . . . . .	2500.00			2500.00
55. Laan af Kreditforeningen af Kommuner i Danmark . . . .		400000.00	12400.00	387600.00
56. Laan af Avlsbruger Holm v. Køb af Matr.-Nr. 104 a og 153 Markj. . . . .		4500.00	500.00	4000.00
57. Laan af Bornh. Spare- og Laanek. v. Køb af samme . .		1500.00		1500.00
58. Laan ved Køb af Matr.-Nr. 511 e Snorregade 13. a. Østift. Kreditforening . .		371.89	6.93	364.96
b. Bornh. Spare- og Laane- kasse . . . . .		1200.00		1200.00
59. Laan v. Overt. af Matr.-Nr. 72 af Bornholms Spare- og Laanekasse . . . . .		1200.00		1200.00
	4233199.75	420771.89	194560.51	4459411.13

## II. Kommunens midlertidige Laan:

Tilgang i 1928—29 . . . . .	100000.00
Afgang . . . . .	100000.00
	0

III. Laan til Kirkens Ombygning: primo 1928—29 . . . . .	20036.46
Afdrag . . . . .	605.09
	19431.37

IV. Pensionsfonden: primo 1928—29 . . . . .	208182.32
Tilgang: Indvundne Renter . . . . .	9400.98
Kommunens Tilskud . . . . .	6758.88
Funktionærernes Tilskud . . . . .	4877.60
	229219.78
Udbetalte Pensioner . . . . .	9293.82
	219925.96

	Kr.	Kr.
<b>V. Værkernes Fornyelsesfond:</b>		
Gasværkets Fornyelsesfond primo 1928—29 . . . . .	67918.36	
Forbrugt til Gasværkets Udvidelse . . . . .	7030.73	
	<hr/>	60887.63
Vandværkets Fornyelsesfond primo 1928—29 . . . . .	2245.62	
Henlagt Driftsoverskuddet for 1928—29 . . . . .	15893.38	
	<hr/>	18139.00
Elektricitetsværkets Fornyelsesfond primo 1928-29	143445.62	
Forbrugt til diverse nye Arbejder . . . . .	142536.99	
	<hr/>	908.63
		<hr/>
		79935.26
<b>VI. Elektricitetsværkets Akkumulatorfond: pr. 1928-29</b>	5000.00	
Henlagt af Elektricitetsværkets Overskud . . . . .	5000.00	
	<hr/>	
Anvendt til Reparationer af Akkumulatorer . . . . .	10000.00	
	<hr/>	0
<b>VII. Anonymt Legat primo 1928—29 . . . . .</b>	21192.00	
Tilgang . . . . .	18000.00	
	<hr/>	39192.00
<b>VIII. Deponerede Kapitaler . . . . .</b>		<hr/>
		0
<b>IX. Skyldige Statsskatter: primo 1928—29 . . . . .</b>	6757.94	
Opkrævet . . . . .	232011.75	
	<hr/>	
Indbetalt . . . . .	238769.69	
	<hr/>	19.98
<b>X. Kirkeskat, Offer afløsning m. v.: primo 1928—29</b>	8335.04	
Menighedsafgift . . . . .	46809.87	
Efterbetaling af Menighedsafgift . . . . .	3.01	
Refusion fra Kirken . . . . .	152.00	
Fragaar:		<hr/>
Afgang og Tilbagebet. af Menighedsafgift . . . . .	3702.46	
Afløsningsvederlag for Offer og Accidenser . . . . .	1500.00	
Indbetaling af Kirkeskat . . . . .	15640.00	
Rønne Kirkebetjeningskasse . . . . .	9304.55	
Rønne Menighedsraads-kasse . . . . .	87.55	
Præstelønningskassen . . . . .	11545.73	
Rønne Kirkekasse . . . . .	11912.55	
Kapellanens Huslejegotdgørelse . . . . .	160.00	
	<hr/>	53852.84
		<hr/>
		1447.08
<b>XI. Afskrivningskonto: primo 1928—29 . . . . .</b>	755786.96	
Tilgang: Afdrag paa Gæld . . . . .	194560.51	
Brandmateriel . . . . .	4790.75	
	<hr/>	955138.22
Afgang: Afskr. paa ikke afskr. Udgifter v. Kloak- og Bro-lægningsrefusioner . . . . .	34665.89	
Afskr. paa Kommunens Ejendomme . . . . .	91568.38	
— » Bro-lægning etc. . . . .	1589.40	
	<hr/>	127823.67
		<hr/>
		827314.55

	Kr.	Kr.
XII. <b>Driftsoverskud:</b> primo 1928—29 . . . . .	119024.36	
Anvendt iflg. Budget . . . . .	44142.70	
Til Imødegaaelse af 10 % Tilbagebe- taling af Kommuneskat i 1928—29 . . . . .	74881.66	
	<u>119024.36</u>	0
XIII. <b>Udgiftsrestancer:</b> primo 1928—29 . . . . .	2634200.26	
Afgang . . . . .	114390.16	
	<u>2519810.10</u>	
Af foranstaaende Beløb . . . . .	2519810.10	
er i Tiden fra $\frac{1}{4}$ 1929 til Regnskabets Afslutning udbet. og ført t. Udgift i Regnskabsaaret 1929-30	<u>2518064.48</u>	
saaledes at der ved Afslutningen af nærværende Regnskab henstod som uberigtiget . . . . .	<u>1745.62</u>	
XIV. <b>Kapital Konto:</b> primo 1928—29 . . . . .		915271.06
Tilgang: Kursgevinst ved Køb af Obligationer . . . . .	2403.64	
Overtaget Ejendommen Matr.-Nr. 72 ifølge Gavebrev . . . . .	3800.00	
Overført fra Elektr.-Værkets Fornyelsesfond: Varmecentral og -ledninger . . . . .	66676.07	
	<u>72879.71</u>	
		<u>988150.77</u>

## C. Kautions- og Garantiforpligtelser pr. 31/3 1929.

	Tilladelsens Dato.	Oprindelige Beløb. Kr.	Rest 31/3 1929. Kr.
<b>A. Havnen.</b>			
1. Garanti for Laan af Statsanstalten for Livsforsikring til Havnens Udvidelse	31/1 1910	200000.00	149432 80
2. Do. for Laan af Kommunekreditforeningen til Havnens Udvidelse . . .	30/12 1910	300000.00	120000.00
3. Do. for Laan af Bornholms Spare- og Laanekasse i Rønne til Erhvervelse af en Bygning paa Havnens Grund.	22/11 1913	9889.31	3068.63
4. Do. for Andel i det amerikanske Dollarslaan til Havnens Udvidelse . . .	21/5 1921	500000.00	340000.00
5. Do. for Laan af Handelsbankens Filial i Rønne til Kulkranen . . . . .	1/8 1921	380000.00	152000.00
6. Do. for Andel i det engelske Sterlinglaan . . . . .	20/9 1922	412000.00	341371.48
7. Do. for Laan i Bornholms Spare- og Laanekasse . . . . .	31/5 1922	150000.00	120000.00
8. Do. for do. . . . .	17/8 1923	40000.00	29000.00
9. Do. for Laan i Sparekassen for København og Omegn til Bølgebryderne	23/5 1923	600000.00	534461.80
10. Do. for Andel i Sterlinglaan . . . . .	6/6 1925	35000.00	14583.34
11. Do. for Laan af Bornholms Spare- og Laanekasse til Bølgebryderne . . .	23/5 1923	200000.00	188678.85
12. Do. for Andel i Dollarslaan af 1925	27/1 1926	40000.00	40000.00
13. Do. " — i — " 1928	20/6 1928	35000.00	33833.34
<b>B. Kirken.</b>			
14. Garanti for Laan af Stiftsmidlerne til Kirkens Ombygning . . . . .	29/1 1918	30000.00	22710.80
15. Do. do. . . . .	19/5 1917	17000.00	13359.91
<b>C. Boligforanstaltninger.</b>			
16. Kaution for Laan i Bornholms Spare- og Laanekasse med 3. Prioritet i Matr.-Nr. 63 b Bygr., tilhørende Stenkløver Charles Jensen . . . . .	7/10 1919	2200.00	1500.00
17. Do. for Laan i Bornholms Spare- og Laanekasse med 2. Prioritet i Matr.-Nr. 1232 t Bygr., tilhørende Telefonarbejder Hjalmar Streton . . . . .	18/2 1920	6500.00	4800.00
18. Do. for Laan i do. med 2. Prioritet i Matr.-Nr. 1232 u Bygr., tilhørende Fru Karen Mørch . . . . .	18/2 1920	6500.00	4800.00
	Overføres	2964189.31	2113600.95

	Tilladelsens Dato.	Oprindelige Beløb. Kr.	Rest 31/3 1929. Kr.
Overført		2964189.31	2113600.95
19. Do. af Laan af Statslaanefonden med 2. Prioritet i Matr.-Nr. 357 x Bygr., tilhørende Overpostpakmester Th. Koch	10/4 1918	5100.00	4498.40
20. Do. for do. af do. med do. i Matr.-Nr. 357 y Bygr., tilh. Fabrk. Th. Andersen	10/4 1918	5100.00	4503.94
21. Do. for do. i do. med 2. Prioritet i 357 z Bygr., tilh. Skræder A. Grankvist	10/4 1918	5100.00	4498.40
22. Do. for do. af do. med do. i Matr.-Nr. 1483 c. Bygr., tilh. Cigarfabrikant J. V. Johansens Enke . . . . .	10/4 1918	5100.00	4498.40
23. Do. for do. af Statslaanefonden med 2. Prioritet i Matr.-Nr. 1484 d Bygr., tilh. fhv. Fabrikant Joh. P. Klapp . . . . .	10/4 1918	5100.00	4498.40
24. Do. for do. af Bornholms Laane- og Diskontobank med 2. Prioritet i Matr.-Nr. 552 d af Bygr., tilh. Bygmester Johs. Hansen . . . . .	6/3 1922	25000.00	17200.00
25. Do. for do. af Bornholms Spare- og Laanekasse med 2. Prioritet i Matr.-Nr. 228 b af Bygr., tilh. Arbmd. Rudolf Andersen . . . . .	27/2 1923	1800.00	1150.00
26. Do. af Laan af Statslaanefonden med 2. Prioritet i Matr.-Nr. 1232 ae, tilh. Skrædersvend Marius A. L. Marcher	3/11 1922	2500.00	2329.81
27. Do. do. Matr.-Nr. 1232 af, tilh. Telefonmontør Carl P. N. Mortensen . . . . .	—	2500.00	2329.81
28. Do. do. Matr.-Nr. 1232 ag, tilh. Typograf Otto M. V. Petersen . . . . .	—	2500.00	2329.82
29. Do. do. Matr.-Nr. 1232 ah, tilh. Maskinsnedker Axel Th. Nielsen . . . . .	—	2500.00	2329.82
30. Do. do. Matr.-Nr. 1025 c, tilh. Kioskejer Karl Olsen . . . . .	3/8 1925	3500.00	3388.20
31. Do. do. Matr.-Nr. 1025 e, tilh. Barber Jacob Harboe Jensen . . . . .	15/3 1928	2500.00	2142.18
32. Do. do. Matr.-Nr. 278 e Markj., tilh. Frk. Aagot Rasch Lau . . . . .	20/7 1927	1800.00	1772.32
33. Do. do. Matr.-Nr. 278 f Markj., tilh. Møllebygger R. P. Christoffersen . . . . .	10/7 1927	1800.00	1772.32
34. Do. do. Matr.-Nr. 7 cg Bygr., tilh. Mekaniker Niels V. Nielsen . . . . .	10/3 1927	3200.00	3150.79
35. Do. do. Matr. 1232 az, tilh. Arbmd. Viktor Andersen . . . . .	28/7 1926	3000.00	2953.87
36. Do. do. Matr.-Nr. 1232 as, tilh. Styrn. Aksel Andersen . . . . .	—	3100.00	3052.33
37. Do. do. Matr.-Nr. 1232 at, tilh. Typograf W. L. Wilsky . . . . .	—	3100.00	3068.61
38. Do. do. Matr.-Nr. 1232 au, tilh. Bogh. Chr. Møller . . . . .	—	3100.00	3068.61
39. Do. do. Matr.-Nr. 1232 aæ, tilh. Fuldmægtig Th. Vollquartz . . . . .	—	3000.00	2953.87
Overføres		3054589.31	2191090.85

	Tilladelsens Dato	Oprindelige Beløb. Kr.	Rest 31/8 1929. Kr.
	Overført	3054589.31	2191090.85
40. Do. do. Matr.-Nr. 1232 aø, tilh. Dykker Ernst Bruun . . . . .	28/7 1926	3000.00	2953.87
41. Do. do. Matr.-Nr. 1232 bc, tilh. Maskinsmed H. Thulin . . . . .	—	3000.00	2953.87
42. Do. do. Matr.-Nr. 1232 bd, tilh. Former Carl Pedersen . . . . .	—	3000.00	2953.87
43. Do. do. Matr.-Nr. 1232 bc, tilh. Arbejdsmand Aage Hansen . . . . .	—	3000.00	2953.87
44. Do. do. Matr.-Nr. 1232 bf, tilh. Tjener Thorv. Hansen . . . . .	—	3000.00	2953.87
45. Do. do. Matr.-Nr. 1232 kg, tilh. Mejerist Alfr. Andersen . . . . .	—	3100.00	2953.87
46. Do. do. Matr.-Nr. 1232 bk, tilh. Typograf Svend Nielsen . . . . .	—	3000.00	2953.87
		<u>3075689.31</u>	<u>2211767.94</u>

## Kassebe-

Indtægt.	Kr.	Kr.
Beholdning fra forrige Aar:		
Kontant . . . . .	44242.44	
Indestaaende i Banker og Sparekasser . . . . .	302463.09	
Obligationer . . . . .	0	
Indtægtsrestance + Udgiftsrestance . . . . .	650792.01	
	<hr/>	997497.54
Renter af Kommunens Kapitaler . . . . .	240942.15	
Indtægt af Ejendomme . . . . .	48841.31	
Afgifter af faste Ejendomme . . . . .	398.24	
Afgifter og Kendelser . . . . .	20421.09	
Tilskud fra Staten . . . . .	6750.00	
Koncessionsafgifter . . . . .	0	
Andre Indtægter . . . . .	1670.38	
Paalignede Skatter . . . . .	774487.15	
	<hr/>	1093010.32
Forbrug af Aktiver:		
Afdrag paa Panteobligationer . . . . .	1721.34	
Do. » Fiskerilaan . . . . .	18.53	
Do. » Laan af Grundfonden . . . . .	700.00	
Do. » Kloak-, Fortovs- o. Brolægningsrefusioner . . . . .	18670.74	
Do. » elektriske Installationer . . . . .	1299.54	
Do. » Gasovne . . . . .	941.15	
Do. » Ejendomme, solgt ved betinget Skøde . . . . .	628.54	
Do. » Ikke afskrevne Udgifter til Kloak- og Brolægningsarbejder . . . . .	676.80	
Do. » Varmeledninger . . . . .	155.90	
	<hr/>	24812.54
Optagne Laan . . . . .		520771.89
Vandværkets Fornyelsesfond:		
Henlæggelse fra Driftsregnskabet . . . . .		15893.38
Elektricitetsværkets Akkumulatorfond . . . . .		5000.00
	<hr/>	
Overføres		2656985.67



## holdningen.

## Udgift.

	Kr.	Kr.
Byens Bestyrelse i Almindelighed . . . . .	58891.36	
Fattigvæsenet . . . . .	85320.85	
Tilskud til Hjælpekassen og Arbejdsløshedskasserne	128012.52	
Aldersrenten . . . . .	168503.66	
Understøttelse til Børn af Enker . . . . .	4475.00	
Skolevæsenet . . . . .	173833.80	
Rets- og Politivæsenet . . . . .	0	
Medicinalvæsenet . . . . .	8102.01	
Gader og Veje . . . . .	9139.45	
Byens Belysning . . . . .	17756.51	
Begravelsesvæsenet . . . . .	13528.35	
Den offentlige Renlighed . . . . .	19888.37	
Brandvæsenet . . . . .	10531.24	
Indkvarteringsvæsenet . . . . .	216.30	
De offentlige Lystanlæg . . . . .	5206.99	
Renter af Gæld . . . . .	225106.25	
Bidrag til forskellige Institutioner . . . . .	18635.24	
Do. » Amtsrepartitionsfonden . . . . .	158569.00	
Andre og uforudsete Udgifter . . . . .	30704.66	
	<hr/>	1136421.56
Afdrag paa Laan . . . . .		95910.63
Do. » Kirkelaan . . . . .		605.09
Indfrielse af midlertidige Laan . . . . .		100000.00
Forøgelse af Aktiver:		
Udlaan . . . . .	5373.72	
Indsat paa Sparekassebog, tilhørende Pensionsfonden	2947.08	
Do. « Sparekassebog, tilhørende Grundfonden . . . . .	5331.89	
	<hr/>	13652.69
Køb af Jorder . . . . .		3601.00
	<hr/>	
Overføres		1350190.97

**Indtægt.**

	Kr.	Kr.
		2656985.67
Overført		
Henlagte Renter, Tilskud o. Bidrag til Pensionsfonden		11743.64
Kursgevinst ved Køb af Obligationer . . . . .		2403.64
Overtaget Ejendommen Matr.-Nr. 72 iflg. Gavebrev		3800.00
Salg af Andel i Matr.-Nr. 531 b . . . . .		2880.00
Refusion fra Kirkekassen for div. Udlæg, Vejanlæg Hegn etc. . . . .		2931.28
Salg af Inventar fra Kommunekontoret . . . . .		700.00
Modtaget til Stiftelse af Legat . . . . .		18000.00

---

I alt 2699444.23

---

Rønne Byraads Kasse- og  
Niels Nielsen. J. Jønsson. H. Kürstein.

## Udgift.

	Overført	Kr.	Kr.
Gasværkets Udvidelse . . . . .			1350190.97
Elektricitetsværkets do. . . . .			78717.90
Opførelse af det offentlige Slagtehus . . . . .			113039.88
— » Ligkapel og Krematorium . . . . .			322313.75
Køb af 2 Beboelseshuse . . . . .			65887.89
» » Ejendom (senere solgt ved betinget Skøde) . . . . .			1131.90
Tilgang paa Kloak- og Brolægningsarbejder . . . . .			11078.17
— » — » Brolægningsrefusioner . . . . .			3828.41
— af Lagerbeholdning . . . . .			7266.63
Køb af Gasovne etc. . . . .			516.50
Elektriske Ledninger til Smedegaardshusene . . . . .			15421.00
Varmeledninger . . . . .			1857.12
Afskrivning paa Brolægning etc. . . . .			2980.00
Hensættelse af det til Stiftelse af Legat modtagne Beløb . . . . .			87971.46
Afholdt af Akkumulatorfonden til Reparation af Akkumulatorer . . . . .			1589.40
Diverse Udgifter ved Elektricitetsværket, der ikke er opført i Driftsregnskabet . . . . .			18000.00
Kirkeskat, Offerafløsning m. v., mindre opkrævet end udbetalt . . . . .			10000.00
Indkomst- og Formueskat til Staten . . . . .			19301.77
Kassebeholdning:			
Kontant . . . . .	22345.31		
Indestaaende i Banker og Sparekasser . . . . .	8034.46		
Obligationer . . . . .	13600.00		
Indtægtsrestance ÷ Udgiftsrestance . . . . .	530745.79		
			574725.56
			<u>I alt 2699444.23</u>

Rønne Kommunekontor, den 3die Oktbr. 1929.

**H. Mogensen.**

Regnskabsudvalg, den 3die Oktbr. 1929.

**H. C. Jespersen. M. Th. Bidstrup.**

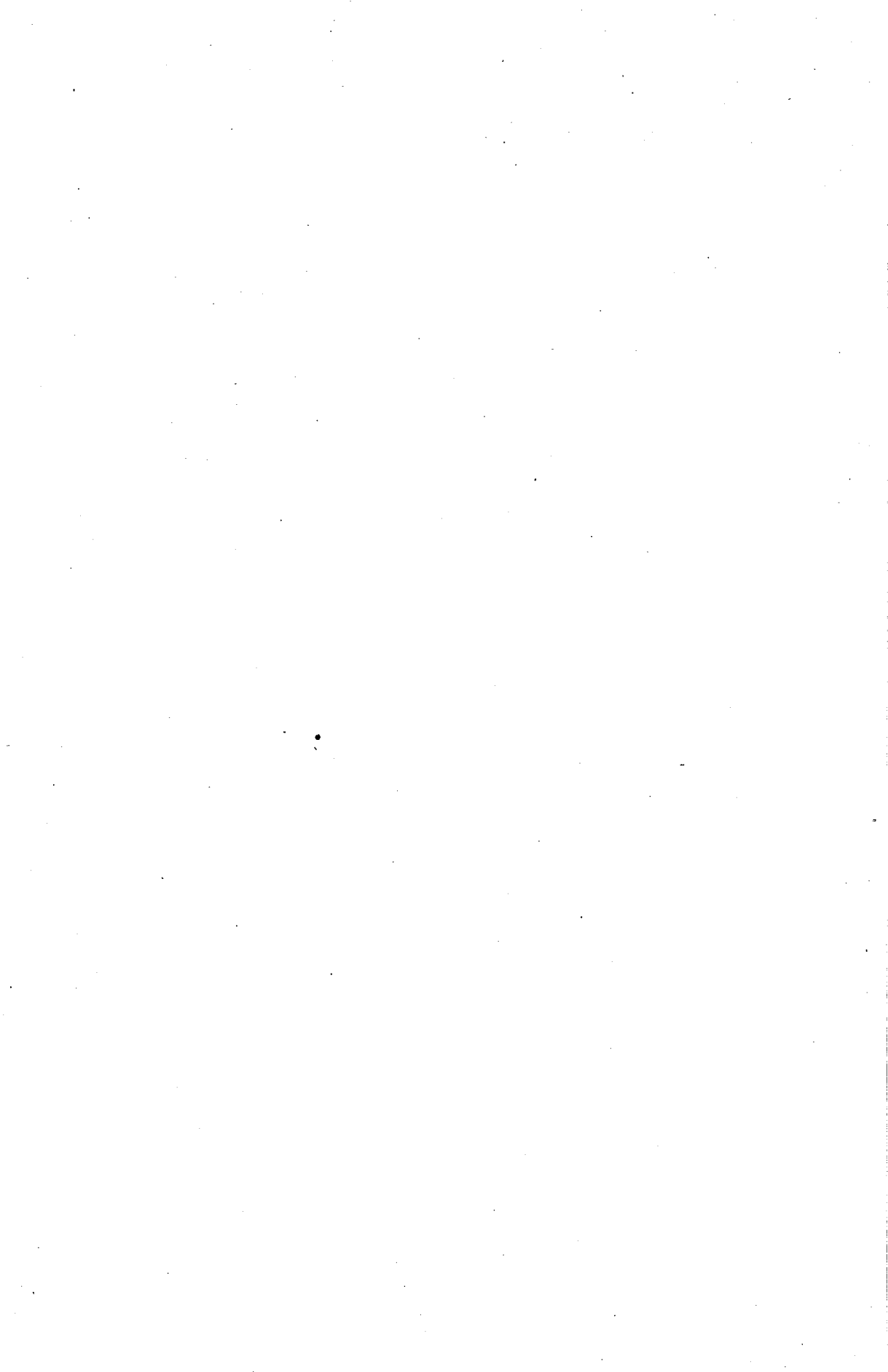

## Fortegnelse

over

### de kommunale Funktionærers Indskud i Rønne Kommunes Pensionsfond ved Udgangen af Aaret 1928—29.

	Kr.
Kommunebogholder H. Mogensen . . . . .	3342.80
Kommunekasserer J. E. Kjøller . . . . .	909.90
Kommunefuldmægtig P. Mikkelsen . . . . .	843.60
Do. Th. Sommer . . . . .	607.20
Assistent Frk. M. Næstved . . . . .	600.34
» Frk. K. Nørregaard . . . . .	592.54
» Frk. Ebba Jensen . . . . .	344.01
» Chr. Nykjær . . . . .	289.89
Bygningsinspektør H. Schou . . . . .	967.50
Kontorbestyrer Herman Aagesen . . . . .	270.00
Stadsdyrlæge M. Veilbæk . . . . .	1731.92
Skovfoged A. P. Andersen . . . . .	1266.14
Bestyrerinde Frk. A. Olufsen . . . . .	577.80
Undersøger H. Jensen . . . . .	824.15
Pedel M. Olsen . . . . .	1082.38
» J. Hansen . . . . .	1067.62
Renovatør J. Eriksen . . . . .	720.49
» J. A. Hansen . . . . .	493.90
Bademester M. Pedersen . . . . .	1298.14
Fattiggaardsbestyrer M. V. Rasmussen . . . . .	394.40
Gas- og Vandværksbestyrer J. Stibolt . . . . .	2377.26
Assistent Elin Nielsen . . . . .	617.50
Gas- og Elektricitetsopkræver L. Nielsen . . . . .	1397.85
Aflæser J. Ellegaard Larsen . . . . .	756.00
Smed L. M. Dam . . . . .	1380.70
Arbejdsmand Kr. Larsen . . . . .	1971.26
» M. Kr. Hansen . . . . .	1251.64
» Knud Larsen . . . . .	1156.44
» Carl Olsen . . . . .	1170.79
» Martin Jørgensen . . . . .	1262.39
Retorthusarbejder Johan Nielsen . . . . .	528.40
» Oluf Olufsen . . . . .	1246.42
» Anias Kjøller . . . . .	778.37
» Chr. Bjerregaard . . . . .	1107.58
» Aage Pedersen . . . . .	1093.86
» Andr. Højegaard . . . . .	1057.41
Overføres	37378.59

	Overført	37378.59
Maskinpasser H. P. Christensen . . . . .		1390.26
Elektricitetsværksbestyrer K. K. Schmidt . . . . .		1054.80
Maskinmester O. Jensen . . . . .		1093.12
Assistent H. Ipsen . . . . .		454.50
Maskinpasser Chr. Hansen . . . . .		902.10
» Kaj Kristensen . . . . .		548.00
» E. Hansen . . . . .		809.34
» Th. Mikkelsen . . . . .		809.34
Opsynsmand Emil Nielsen . . . . .		100.80
	I alt	<u>44540.85</u>

## Regnskab

for

det for Herman Mortensen Bohn og Hustru Karen  
Lauritsdatters Stiftelse eller Rønne Hospital  
substituerede Legat til Fordel for  
trængende i Rønne Købstad

i Aaret 1928—29.

	Kr.	Kr.
<b>Indtægt.</b>		
1. Udtrukken Obligation 4 $\frac{1}{2}$ %/o Kommune Kreditforeningen F Nr. 4169 . . . . .		2000.00
2. Renter af Legatets Kapitalformue:		
a. Renter af Obligationer . . . . .	893.00	
b. » » Sparekassen . . . . .	129.81	
c. » » Pant i fast Ejendom . . . . .	200.00	
		1222.81
3. Leje af Englodden Matr.-Nr. 3 Markj. . . . .		75.00
4. Rente-Overskud af Bager Jens Mogensen og Hustru Kristine Marie, f. Guldbergs Legat . . . . .	36.00	
Rente-Overskud af Snedkermester Johan Hansen og Hustrus Legat . . . . .	36.00	
		72.00
5. Kursgevinst af købte Obligationer . . . . .		80.00
6. Underskud at overføre . . . . .		427.15
	Summa	3876.96

<b>Udgift.</b>		
1. Udbetalte Legater:		
Til Carl Hansen . . . . .	100.00	
» Johanne Lichtwerck . . . . .	100.00	
» Henriette Petra Th. Rasmussen . . . . .	100.00	
» Marie Ipsen . . . . .	100.00	
» Edda Holm . . . . .	50.00	
» Kristine Cecilie Dick . . . . .	100.00	
» Laura Nykjær . . . . .	100.00	
» Karoline Marie Jensen . . . . .	100.00	
» Petrea Emilie Marie Espersen . . . . .	100.00	
» Fhv. Skibsfører Laur. Math. Jensen . . . . .	75.00	
» Jenny Petrea G. Kofoed . . . . .	100.00	
		1025.00
	Overføres	1025.00

	Overført	1025.00
2. Andre Udgifter:		
Skattet af Englodden Matr.-Nr. 3 af Rønne Markj.		8.50
3. Købt 5 % Kommune Kreditforeningsobligation		
Litra A № 16530 . . . . .		2000.00
4. Graver Pihl for Vedligeholdelse af Gravsted . . . . .		15.00
5. Underskud fra forrige Aar . . . . .		828.46
	Summa	3876.96

## Legatet ejer:

a. Kommuneobgholder Mogensens Panteobligation . . . . .	4000 Kr. » Ø.	
b. Sparekassebog Nr. 672 . . . . .	3612 — 57 —	
c. Englodden Matr.-Nr. 3 Markj. . . . .	1600 — » —	
d. 3 <sup>1</sup> / <sub>2</sub> % Østift. Landkreditkasseobligationer:		
1. 1. Serie B № 1257 . . . . .	1000 Kr. » Ø.	
2. 2. Serie A № 1582, 1592, 1593 1594 . . . . .	8000 — » —	
3. 2. Serie B № 7024 . . . . .	1000 — » —	
	10000 — » —	
e. 4 <sup>1</sup> / <sub>2</sub> % Østift. Landkreditkasseobligationer:		
1. 4. Serie A № 23246, 29355 . . . . .	4000 Kr. » Ø.	
2. 4. Serie C № 4256, 4257, 4258 . . . . .	600 — » —	
	4600 — » —	
f. 4 % Østift. Kreditforeningsoblig. 5. Serie C № 17737 . . . . .	200 — » —	
g. 4 <sup>1</sup> / <sub>2</sub> % Østift. Kreditforeningsoblig, 7. Serie Litra C № 22932 . . . . .	200 — » —	
h. 4 <sup>1</sup> / <sub>2</sub> % Kommune Kreditforeningsobligationer:		
1. Litra F № 1257 . . . . .	2000 Kr. » Ø.	
2. Litra F № 14054 . . . . .	2000 — » —	
	4000 — » —	
i. 5 % Kommune Kreditforeningsobligationer:		
1. Litra B № 4327 . . . . .	1000 Kr. » —	
2. Litra A № 16530 . . . . .	2000 — » —	
	3000 — » —	
	I alt	31212 Kr. 57 Ø.

Fundatsen findes i Ministerialtidende A 1884 S. 107—108 og Rønne Byråds Forhandlinger for s. Aar Side 161—164.



## Regnskab

for

### Bager Jens Mogensen og Hustru Kristine Marie født Guldbergs Legat til Rønne Hospital for Aaret 1928—29.

Kr.

#### Indtægt.

1. Indvundne Renter:	
Af den i Bornholms Spare- og Laanekasse i Rønne inde- staaende Kapital . . . . .	36.00
Summa	36.00

#### Udgift.

1. Indbetalt til det for Herman Mortensen Bohn og Hustru Ka- ren Lauritsdatters Stiftelse eller Rønne Hospital substituerede Legat . . . . .	
	36.00
Summa	36.00

Legatet ejer:

Indestaaende i Bornholms Spare- og Laanekasse paa  
Kontrabog № 671 . . . . . 800 Kr. » Ø.

Fundatsen findes i Ministerialtidende A 1886 S. 178—179 og Rønne  
Byraads Forhandling for 1887 Side 16—19.

## Regnskab

for

**Snedkermester Johan Hansen og Hustru Dorteia Margrethe  
f. Møllers Legat  
for Aaret 1928—29.**

Kr.

### Indtægt.

1. Indvundne Renter af den i Sparekassen indestaaende Kapital	36.00
Summa	36.00

### Udgift.

1. Indbetalt til det for Herman Mortensen Bohn og Hustru Karen Lauritsdatters Stiftelse eller Rønne Hospital substituerede Legat . . . . .	36.00
Summa	36.00

Legatet ejer:

Indestaaende i Bornholms Spare- og Laanekasse paa  
Kontrabog *N<sup>o</sup>* 670 . . . . . 800 Kr. \* Ø.

Fundatsen findes i Ministerialtidende A 1899 Side 283 og Rønne Byraads Forhandlinger for s. Aar Side 114—115.

## Regnskab

for

### Skibsfører Hans Anker Engel og Søster Kristine Engels Legat

til Fordel for værdige trængende Sømænd og  
deres Enker paa Bornholm

for Aaret 1928—29.

	Kr.	Kr.
<b>Indtægt.</b>		
1. Indvundne Renter:		
Af Obligationer . . . . .	225.00	
Af den i Bornholms Spare- og Laanekasse inde- staaende Kapital . . . . .	18.16	
	243.16	
	Summa	243.16
<b>Udgift.</b>		
1. Underskud fra forrige Aar . . . . .		85.71
2. Beholdning ved Aarets Begyndelse . . . . .		157.45
	Summa	243.16

Legatet ejer:

a. $4\frac{1}{2}\%$ Kreditkasseoblg. for Landejendomme i Østifterne:			
1. 6. Serie 2. Afd. Litra B № 835	1000 Kr.	»	Ø.
2. 6. Serie 2. Afd. Litra A № 8850	2000 —	»	—
		3000 Kr.	»
b. Kommune Kreditf. Obligationer G № 3729 og 4806		2000 —	»
c. Indestaaende i Bornh. Spare- og Laanekasse i Rønne:			
1. Paa Kontrabog № 7379 . . . . .	155 Kr.	39	Ø.
2. » — — — — — № 12547 . . . . .	298 —	47	—
		453 —	86 —
	I alt	5453 Kr.	86 Ø.

Fundatsen findes i Ministerialtidende A 1881 Side 21—22 og Rønne Byraads Forhandlinger for s. Aar Side 96—98.

**Regnskab**  
for  
**Prokurator H. P. Lunds Mindelegat**  
for Aaret 1928—29.

	Kr.	Kr.
<b>Indtægt.</b>		
1. Indvundne Renter:		
Af Indskrivningsbevis Litra G Fol. 1617 for Statsobligationer til Beløb 1000 Kr. . . . .	35.00	
Af det i Sparekassen paa Kontrabog № 7098 a indestaaende Beløb . . . . .	18.44	
Af det i Sparekassen paa Kontrabog № 12147 indestaaende Beløb . . . . .	5.50	
	58.94	
	Summa	58.94

<b>Udgift.</b>		
1. Udbetalt Legat til:		
Laura H. Christine Lorentzen . . . . .	29.47	
Karen Rasmussen . . . . .	29.47	
	Summa	58.94

Legatet ejer:

a. Finansministeriets Indskrivningsbevis Litra G Fol. 1617 for danske Statsobligationer til Beløb . . . . .	1000 Kr.	» Ø.
b. Indestaaende i Bornh. Spare- og Laanekasse i Rønne paa Kontrabog № 7098 a . . . . .	460 — 72 —	
c. Indestaaende i samme paa Kontrabog № 12147 . . . . .	137 — 76 —	
	I alt	1598 Kr. 48 Ø.

Fundatsen findes i Ministerialtidende A 1891 Side 44—45 og Rønne Byraads Forhandlinger for s. Aar Side 158—160.

## Regnskab

for

### Rønne By's Legat

i Anledning af Deres Majestæter Kong Christian den IX  
og Dronning Louises Guldbryllup  
den 26de Maj 1892

for Aaret 1928—29.

	Kr.	Kr.
<b>Indtægt.</b>		
1. Beholdning fra forrige Aar . . . . .		26.69
2. Indvundne Renter:		
Af Kreditkasseobligationer . . . . .	77.00	
Af det i Sparekassen paa Kontrabog № 14137 indestaaende Beløb . . . . .	4.72	
		81.72
	Summa	108.41
<b>Udgift.</b>		
1. Den 26de Maj 1928 udbetalt Legat til:		
Juliane Svendsen . . . . .	40.00	
Petra Emilie M. Espersen . . . . .	40.00	
		80.00
2. Beholdning ved Aarets Udgang . . . . .		28.41
	Summa	108.41
Legatet ejer:		
a. Kreditkasseobligationer:		
1. $3\frac{1}{2}\%$ 3. Serie Litra A № 1905 . . . . .	2000 Kr. » Ø.	
2. $3\frac{1}{2}\%$ 3. — — C № 1664 . . . . .	200 — » —	
		2200 Kr. » Ø.
b. Indestaaende i Bornholms Spare- og Laanekasse paa Kontrabog 14137 . . . . .		118 — 20 —
	I alt	2318 Kr. 20 Ø.

Fundatsen findes i Ministerialtidende A 1892 Side 279—280 og Rønne  
Byraadsforhandlinger for s. Aar Side 111—112.

**Regnskab**  
for  
**Bager H. F. Hansens Konfirmationslegat**  
for Aaret 1928—29.

	Kr.	Kr.
<b>Indtægt.</b>		
1. Beholdning ved Aarets Begyndelse . . . . .		263.77
2. Indvundne Renter:		
Af den i Bornholms Spare- og Laanekasse paa		
Konto № 9858 indestaaende Kapital . . . . .	42.36	
Af Kreditforeningsobligationer . . . . .	295.00	
	337.36	
	Summa	601.13

<b>Udgift.</b>		
1. Graver Pihl for Vedligeholdelse af Legatstifterens		
Gravsted paa Rønne Kirkegaard . . . . .		3.00
2. Beholdning ved Aarets Udgang . . . . .		598.13
	Summa	601.13

Legatet ejer:

Indestaaende i Bornholms Spare- og Laanekasse i Rønne		
paa Kontrabog № 9858 . . . . .	1058	Kr. 92 Ø.
Kommune Kreditf. Obl. 2. Serie Litra A № 8125 og 8126 . . . . .	4000	— » —
Do. 2. Serie Litra B № 2678 . . . . .	1000	— » —
Do. 4½ % Litra G № 5625 . . . . .	1000	— » —
	I alt	7058 Kr. 92 Ø.

Fundatsen findes i Ministerialtidende A 1894 Side 179—180.  
Legatet kan 1. Gang uddeles i Aaret 1934.

**Regnskab**  
for  
**Enkefru Sofie Bergs Legat**  
for Aaret 1928—29.

	Kr.	Kr.
<b>Indtægt.</b>		
1. Indvundne Renter:		
a. Af Kommune Kreditforeningsobligationer . . . . .	135.00	
b. Af Bornholms Spare- og Laanekasse . . . . .	47.14	
	182.14	
2. Underskud ved Aarets Udgang . . . . .		92.22
	Summa	274.36

<b>Udgift.</b>		
1. Udbetalt Legat:		
Til Ane Christine Larsen . . . . .	55.00	
» Enke Jane Margrethe Jørgensen . . . . .	55.00	
	110.00	
2. Graver Pihl for Vedligeholdelse af Købmand P. Bergs Gravsted i Aaret 1928 . . . . .		5.00
3. Underskud fra forrige Aar . . . . .		159.36
	Summa	274.36

Legatet ejer:

a. Indestaaende i Sparekassen paa Kontrabog № 2751	1178 Kr. 48 Ø.	
b. Kommune Kreditforenings Oblg. G № 3451 og 4827	3000 — » —	
I alt	4178 Kr. 48 Ø.	

Fundatsen findes i Ministerialtidende A 1897 Side 167—168 og Rønne Byraads Forhandlinger for s. Aar Side 128—131.

**Regnskab**  
for  
**Sognepræst F. V. Christensens Legat**  
for Aaret 1928—29.

	Kr.
<b>Indtægt.</b>	
1. Beholdning fra forrige Aar . . . . .	298.22
2. Indvundne Renter . . . . .	94.08
	Summa 392.30

<b>Udgift.</b>	
1. Bestyrer Rasmussen til Chokolade (Fattiggaarden) . . . . .	8.00
2. Beholdning . . . . .	384.30
	Summa 392.30

Legatet ejer:

Indestaaende i Sparekassen paa Kontrabog № 669:

a. Legatets oprindelige Kapital . . . . .	2000 Kr. » Ø.
b. Et til et Fattiglems Beklædning opsparat Beløb . . . . .	91 — 06 —
	I alt 2091 Kr. 06 Ø.

Fundatsen findes i Ministerialtidende A 1901 Side 171—172 og Rønne Byraads Forhandlinger for s. Aar Side 92—95.



**Regnskab**  
for  
**Murmester H. P. Johnsen og Hustrus Legat**  
for Aaret 1928—29.

	Kr.	Kr.
<b>Indtægt.</b>		
1. Beholdning fra forrige Aar . . . . .		92.91
2. Indvundne Renter:		
a. Af Sparekassen . . . . .	6.60	
b. Af Statsobligationer . . . . .	100.00	
c. Af Kommune Kreditforeningsobligationer . . . . .	45.00	
	151.60	
	Summa	244.51
<b>Udgift.</b>		
1. Udbetalt Legat til:		
Karoline Bager . . . . .	70.00	
Hansine Madsen . . . . .	70.00	
	140.00	
2. Beholdning ved Aarets Udgang . . . . .		104.51
	Summa	244.51

Legatet ejer:

a. Indestaende i Bornh. Spare- og Laanekasse i Rønne paa Konto № 21364 . . . . .	165 Kr. » Ø.
b. 5 % danske Statsobl. Genforeningslaanet № 24304 . . . . .	2000 — » —
c. Kommune Kreditforeningsobligation Litra G № 5395 . . . . .	1000 — » —
I alt	3165 Kr. » Ø.

Fundatsen findes i Ministerialtidende A 1903 Side 341—342 og Rønne Byradsforhandlinger for s. Aar Side 117—119.

**Regnskab**  
for  
**Andreas Peter Kjæmpe og Hustrus Legat**  
for Aaret 1928—29.

	Kr.	Kr.
<b>Indtægt.</b>		
1. Beholdning fra forrige Aar . . . . .		299.80
2. Indvundne Renter:		
a. Af Sparekassen . . . . .	14.78	
b. Af Kreditkasseobligationer . . . . .	81.00	
		95.78
	<b>Summa</b>	<b>395.58</b>

<b>Udgift.</b>		
1. Udbetalt Legat til:		
Juliane Petrea Hammer . . . . .		50.00
2. Graver Pihl for Vedligeholdelse af Legatstifternes Gravsted . . . . .		6.00
3. Beholdning ved Aarets Udgang . . . . .		339.58
	<b>Summa</b>	<b>395.58</b>

Legatet ejer:

a. $4\frac{1}{2}\%$ Østifternes Kreditkasseobligationer, 4. Serie, Litra B № 5802, Litra C № 4249, 4250, 4251, 4252	1800 Kr. » Ø.
b. Indestaaende i Bornholm Spare- og Laanekasse paa Kontrabog № 26316 . . . . .	369 — 56 —
I alt	2169 Kr. 56 Ø.

Fundatsen findes i Ministerialtidende A 1906 Side 236 og Rønne By-  
raads Forhandlinger for s. Aar Side 112.

## Regnskab

for

**Skipper Lars Hansen Holm og Hustrus Legat**

for Aaret 1928—29.

	Kr.	Kr.
<b>Indtægt.</b>		
1. Indvundne Renter:		
a. Af Sparekassen . . . . .	34.49	
b. Af Kreditkasseobligationer . . . . .	333.00	
	367.49	
2. Underskud ved Aarets Udgang . . . . .		141.57
	Summa	509.06

<b>Udgift.</b>		
1. Udbetalt Legat til:		
Christine C. Dick . . . . .	100.00	
Marie Cathrine Zissack . . . . .	100.00	
Juliane E. K. Seier . . . . .	100.00	
	300.00	
2. Underskud fra forrige Aar . . . . .		209.06
	Summa	509.06

Legatet ejer:

a. $4\frac{1}{2}$ % Østifternes Kreditkasseobligationer 4. S., Litra A № 23243, 23244, 29266, Litra C № 4253, 4255 . . . . .	6400 Kr. » Ø.
b. $4\frac{1}{2}$ % Kommune Kreditf. Obl. Litra G № 5735 . . . . .	1000 — » —
c. Indestaaende i Bornholms Spare- og Laanekasse paa Kontrabog № 2750 . . . . .	862 — 17 —
	I alt 8262 Kr. 17 Ø.

Fundatsen findes i Ministerialtidende A 1907 Side 14 og Rønne Byraads Forhandlinger for s. Aar Side 100.

## Regnskab

for

Konsul og Købmand Edv. Marker og Hustrus Legat

for Aaret 1928—29.

	Kr.	Kr.
<b>Indtægt.</b>		
1. Beholdning fra forrige Aar . . . . .		350.62
2. Indvundne Renter:		
a. Af Kreditforeningsobligationer . . . . .	441.00	
b. » Sparekassen . . . . .	24.98	
	465.98	
	Summa	816.60
<b>Udgift.</b>		
1. Udbetalte Legater:		
Til Dorthea Margrethe Hansen . . . . .	100.00	
» Erika Vest . . . . .	100.00	
» Thora Clausen . . . . .	100.00	
» Thora Brandtsen . . . . .	100.00	
	400.00	
2. Beholdning ved Aarets Udgang . . . . .		416.60
	Summa	816.60

Legatet ejer:

a. $4\frac{1}{2}\%$ Østifternes Kreditforeningsobligationer:		
4. Serie 2. Afd. A № 23053, 23054, 23055 og 23338 à 2000 Kr. . . . .	8000	Kr. » Ø.
4. — 2. — B № 6372 . . . . .	1000	— » —
4. — 2. — C № 1628, 3015 og 3016 à 200 Kr.	600	— » —
4. — 2. — D № 1748 og 1749 à 100 Kr. . . . .	200	— » —
	9800	Kr. » Ø.
b. Indestaende i Bornholms Spare- og Laanekasse paa Konto № 26317. . . . .	624	— 62 —
	I alt 10424 Kr. 62 Ø.	

Fundatsen findes i Ministerialtidende A 1909 Side 147—149 og Rønne Byraads Forhandlinger for s. Aar Side 118—121.

**Regnskab**  
for  
**Jomfru Hansine Christine Hansens Legat**  
for Aaret 1928—29.

	Kr.	Kr.
<b>Indtægt.</b>		
1. Beholdning fra forrige Aar. . . . .		2458.06
2. Indvundne Renter:		
a. Af Kreditkasseobligationer . . . . .	847.50	
b. » Statsobligation . . . . .	25.00	
c. » Bornholms Spare- og Laanekasse . . . . .	13.20	
		885.70
	Summa	3343.76
<b>Udgift.</b>		
1. Skatter og Afgifter:		
a. Kommuneskatter . . . . .	65.52	
b. Brandkontingent . . . . .	25.02	
c. Skorstensfejning . . . . .	8.60	
		99.14
2. Ejendommens Vedligeholdelse . . . . .		25.60
3. Vedligeholdelse af Gravsted . . . . .		8.00
4. Beholdning ved Aarets Udgang . . . . .		3211.02
	Summa	3343.76

Legatet ejer:

a. Matr.-Nr. 251 af Bygrunden . . . . .		25000 Kr. » Ø.
b. $4\frac{1}{2}\%$ Østifternes Kreditkasseobligationer:		
4. Serie, 2. Afdl. A № 18641, 18659, 18660, 25512, 25513 . . . . .	10000 Kr. » Ø.	
4. Serie, 2. Afdl. B № 9371, 12310 . . . . .	2000 — » —	
4. — 2. — C № 5448, 5920 . . . . .	400 — » —	
4. — 2. — D № 1798 . . . . .	100 — » —	
		12500 — » —
	Overføres	37500 Kr. » Ø.

	Overført	37500 Kr. » Ø.
c. 5 % Dansk Statsobligation, Genforeningslaan L. D. № 2587 . . . . .		500 — » —
d. 5 % Kommune Kreditforeningsobligationer:		
2. Serie, Litra B № 1922 . . . . .	1000 Kr. » Ø.	
3. — — A № 3508 . . . . .	2000 — » —	
		3000 — » —
e. 4½ % Kommune Kreditforeningsobligationer:		
Litra F № 480 og Litra G № 3345 . . . . .		3000 — » —
f. Sparekassebog № 2771 . . . . .	300 Kr. » Ø.	
— — — — — № 34719 . . . . .	30 — » —	
		330 — » —
	I alt	44330 Kr. » Ø.

Fundatsen findes i Ministerialtidende A. 1911 S. 113—114 og Rønne Byraads Forhandlinger for s. Aar Side 134—136.

## Regnskab

for

### Kæmner Adolf Møller Dam og Hustrus Legat

for Aaret 1928—29.

	Kr.	Kr.
<b>Indtægt.</b>		
1. Beholdning fra forrige Aar . . . . .		175.00
2. Indvundne Renter . . . . .		225.00
	Summa	400.00
<b>Udgift.</b>		
1. Udbetalte Legater:		
Flora Lund . . . . .	100.00	
Erasmie Sonne . . . . .	50.00	
Michella Karoline Andersen . . . . .	50.00	
		200.00
2. Beholdning ved Aarets Udgang . . . . .		200.00
	Summa	400.00

Legatet ejer:

Indestaaende i Bornholms Spare- og Laanekasse i Rønne  
 paa Kontrabog № 661 ( $4\frac{1}{2}\%$ ) . . . . . 5000 Kr. » Ø.

Fundatsen findes i Ministerialtidende A 1910 S. 425—426 og Rønne  
 Byraads Forhandlinger for s. Aar Side 74—75.

**Regnskab**  
for  
**Urmager Hans Peter Dam og Hustrus Legat**  
for Aaret 1928—29.

	Kr.	Kr.
<b>Indtægt.</b>		
1. Beholdning fra forrige Aar . . . . .		354.69
2. Indvundne Renter:		
a. Af Kreditkasseobligationer . . . . .	207.00	
b. » Bornholms Spare- og Laanekasse . . . . .	56.30	
	263.30	
	Summa	617.99

<b>Udgift.</b>		
1. Udbetalte Legater:		
Karen K. Dam . . . . .	162.50	
Marie Vilhelmine Flade . . . . .	162.50	
	325.00	
2. Vedligeholdelse af Gravsted . . . . .		17.55
3. Beholdning ved Aarets Udgang . . . . .		275.44
	Summa	617.99

Legatet ejer:

a. $4\frac{1}{2}$ % Østifternes Kreditkasseobligationer:			
4. Serie, 2. Afdl. A № 27431 og 27432 à 2000 Kr.	4000 Kr.	»	Ø.
4. — 2. — C № 3706, 6163, 6164 à 200 Kr.	600 —	»	—
b. Indestaaende i Bornholms Spare- og Laanekasse paa Kontrabog № 662 ( $4\frac{1}{2}$ %)	646 —	12 —	—
c. Ligl. til Berigtigelse af Arveafgift . . . . .	605 —	»	—
	I alt		5851 Kr. 12 Ø.

Fundatsen findes i Ministerialtidende A 1912 Side 48—49 og Rønne Byraadsforhandlinger for s. Aar Side 128—130.



**Regnskab**  
for  
**Kaptajn M. C. Grønnegaard og Hustrus Mindelegat**  
for Aaret 1928—29.

	Kr.	Kr.
<b>Indtægt.</b>		
1. Leje af Legatets faste Ejendom:		
a. Fru J. Mogensen . . . . .	84.00	
b. Fru H. Hagemann . . . . .	60.00	
		144.00
2. Frk. A. Dam, Afdrag for Reparation af Lejlighed		155.00
3. Indvundne Renter:		
a. Af Bornholms Spare- og Laanekasse . . . . .	11.48	
b. » Kreditforeningsobligationer . . . . .	630.00	
		641.48
	Summa	940.48
<b>Udgift.</b>		
1. Udbetalte Legater:		
Alvilda Skovgaard, f. Kofoed . . . . .	100.00	
Juliane Pedersen . . . . .	100.00	
Julie Margrethe Jørgensen . . . . .	100.00	
Ingeborg D. Hintze . . . . .	100.00	
Karen Martine Bang . . . . .	100.00	
Kirkelig Forening for indre Mission i Rønne . . . . .	144.00	
		644.00
2. Udgifter af Legatets faste Ejendom:		
Kommuneskatter . . . . .	91.92	
Reparationer ved Ejendommen . . . . .	14.85	
		106.77
3. Servering for Beboerne paa Fattiggaarden . . . . .		9.45
4. Underskud fra forrige Aar . . . . .		40.03
5. Beholdning ved Aarets Udgang . . . . .		140.23
	Summa	940.48

## Legatet ejer:

a.	4 $\frac{1}{2}$ % Kommune Kreditforeningsobligationer Litra F N $\text{\o}$ 4651, 4652, 8975 og 11362 og Litra G N $\text{\o}$ 3730 3731, 3732, 3733, 3999 og 4851 . . . . .	14000 Kr. » Ø.
b.	Indestaaende i Bornholms Spare- og Laanekasse paa Konto N $\text{\o}$ 26269 . . . . .	286 — 66 —
c.	Ejendommen Matr.-Nr. 1067 af Rønne Bygrunde, vur- deret til Ejendomsskyld til . . . . .	6500 — » —
	I alt	20786 Kr. 66 Ø.

Fundatsen findes i Ministerialtidende A 1911 Side 363 og Rønne By-  
raads Forhandlinger for s. Aar Side 189—193.

**Regnskab**  
for  
**Købmand Hans Fr. Kofoed og Hustrus Legat**  
for Aaret 1928—29.

	Kr.	Kr.
<b>Indtægt.</b>		
1. Beholdning fra forrige Aar . . . . .		18.32
2. Indvundne Renter:		
a. Af Kreditforeningsobligationer . . . . .	925.00	
b. » Bornholms Spare- og Laanekasse . . . . .	40.00	
		965.00
	<b>Summa</b>	<b>983.32</b>
<b>Udgift.</b>		
1. Udbetalte Legater:		
Signe Kr. Larsen . . . . .	100.00	
Johanne D. Larsen . . . . .	100.00	
Margrethe E. Espersen . . . . .	100.00	
Doris J. Kofoed . . . . .	200.00	
Mathilde L. Larsen . . . . .	100.00	
Caroline Carlsen . . . . .	100.00	
Janus Nikolaj Kofoed . . . . .	200.00	
		900.00
2. Graver Pihl for Vedligeholdelse af Gravsted . . . . .		20.00
3. Beholdning ved Aarets Udgang . . . . .		63.32
	<b>Summa</b>	<b>983.32</b>
Legatet ejer:		
a. $4\frac{1}{2}\%$ Østifternes Kreditforeningsobligationer:		
7. Serie B № 10107, 13167, 14472, 19713, 21960,		
27088, 27144, 27145, 27147, 27172, 27187, 27188,		
27189, 27219, 27220, 27222, 27223, 27224, 27225,		
27226 à 1000 Kr. . . . .	20000 Kr. »	Ø.
b. $3\frac{1}{2}\%$ 5. Serie C № 18966 . . . . .	200 — »	—
c. $4\frac{1}{2}\%$ Østifternes Kreditkasseobligationer 6. Serie,		
2. Afdeling C № 150 og 151 . . . . .	400 — »	—
d. Indestaaende i Bornholms Spare- og Laanekasse paa		
Kontrabog № 27307 . . . . .	1000 — »	—
	<b>I alt</b>	<b>21600 Kr. » Ø.</b>

Fundatsen findes i Ministerialtidende A 1911 Side 193 og Rønne By-  
raads Forhandlinger 1912 Side 137—141.

## Regnskab

for

### Købmand Christian Peter Bentzen og Hustru Juliane Kirstine Bentzen født Schors Legat for Aaret 1928—29.

	Kr.	Kr.
<b>Indtægt.</b>		
1. Beholdning fra forrige Aar . . . . .		635.14
2. Indvundne Renter:		
a. Af Sparekassebog . . . . .	13.42	
b. » Statsobligationer, Genforeningslaanet . . . . .	100.00	
c. » Obligationer . . . . .	1914.75	
	2028.17	
3. Kursgevinst ved Køb af Obligation . . . . .		266.00
4. Udtrukket Obligationer № 4168 og № 53511 . . . . .		4000.00
	Summa	6929.31
<b>Udgift.</b>		
1. Udbetalte Legater:		
Amanda Christensen . . . . .	100.00	
Fhv. Kæmner Petter Johnsson . . . . .	100.00	
Elisabeth Stibolt . . . . .	100.00	
Caroline Christine Bertelsen . . . . .	100.00	
Ida Rosaline Rasmussen . . . . .	100.00	
Inger Rømer, f. Jensen . . . . .	100.00	
Petra Kristine Jensen . . . . .	100.00	
Chr. Peter Kløcker . . . . .	100.00	
Astrid Margrethe Kløcker . . . . .	100.00	
Inger Kløcker . . . . .	100.00	
Laura Nykjær . . . . .	100.00	
Andrea Christine Ipsen . . . . .	100.00	
Kamilla Clemensen . . . . .	100.00	
Petra Rønne . . . . .	100.00	
Mine Hansine Ancher . . . . .	100.00	
Petra Caroline Kofoed . . . . .	100.00	
Stine Margrethe Togsverd . . . . .	100.00	
Georgine Christine Nielsen . . . . .	100.00	
Jane Margrethe Jørgensen . . . . .	100.00	
	1900.00	
2. Købt $4\frac{1}{2}$ % Kommune Kreditforeningsobligation Litra G № 5100 og 6367, Litra H № 24 og Litra I № 69, 214 og 341 . . . . .		2500.00
3. Købt 5 % Kommune Kreditforeningsobligation Litra A № 16531 . . . . .		2000.00
4. Beholdning ved Aarets Udgang . . . . .		529.31
	Summa	6929.31

## Legatet ejer:

a.	3 $\frac{1}{2}$ % Kreditforeningsobligationer:			
	1. 5. Serie C № 4052, 5039, 15030 à 200 Kr. . . . .	600 Kr.	»	Ø.
	2. 6. Serie C № 1013, 1441, 2150, 2168 og 3736 à 200 Kr. . . . .	1000 —	»	—
	3. 6. Serie D № 1325 . . . . .	100 —	»	—
		<hr/>		
				1700 Kr. » Ø.
b.	4 % Kreditforeningsobligationer:			
	1. 7. Serie B № 7135, 7136, 7137, og 7331 à 1000 Kr. . . . .	4000 Kr.	»	Ø.
	2. 7. Serie D № 1452, 1453 og 1458 à 200 Kr. . . . .	600 —	»	—
	3. 8. Serie B № 1918, 2529, 3507, 3508, 3509, 3510, 3511, 11531, 15142, 15827, 15828 og 16069 à 1000 Kr. . . . .	12000 —	»	—
		<hr/>		
				16600 — » —
c.	4 $\frac{1}{2}$ % Kreditforeningsobligationer:			
	1. 7. S. A № 53507, 53508, 53509 og 53510 à 2000 Kr. . . . .	8000 Kr.	»	Ø.
	2. 7. Serie B № 1624, 15536, 23841, 23892 og 24550 à 1000 Kr. . . . .	5000 —	»	—
	3. 11. Serie Litra B № 8709 . . . . .	1000 —	»	—
		<hr/>		
				14000 — » —
d.	5 % Komm. Kreditf. Oblg.:			
	1. 2. Serie Litra B № 1923 . . . . .	1000 Kr.	»	Ø.
	2. 3. — — B № 3366 . . . . .	1000 —	»	—
	3. 3. — — A № 16531 à 2000 Kr. . . . .	2000 —	»	—
		<hr/>		
				4000 — » —
e.	4 $\frac{1}{2}$ % Komm. Kreditf. Oblg.:			
	1. Litra F № 12304 og 13986 og Litra G № 3735, 4828, 5100 og 6367 . . . . .	8000 Kr.	»	Ø.
	2. Litra H № 24 . . . . .	200 —	»	—
	3. Litra I № 69, 214 og 341 . . . . .	300 —	»	—
		<hr/>		
				8500 — » —
f.	5 % Dansk Statsobligation, Genforeningslaan № 24303	2000	—	» —
g.	Indestaaende i Bornholms Spare- og Laanekasse paa Konto № 27406 . . . . .	335	—	50 —
		<hr/>		
		I alt		74135 Kr. 50 Ø.

Fundatsen findes i Ministerialtidende A 1911 S. 391—395 og Rønne Byråds Forhandlinger 1917 Side 152—158.

**Regnskab**  
for  
**Partikulier Lars Mogensen og Hustrus Legat**  
**til Fordel for Rønne Børneasyl**  
for Aaret 1928—29.

	Kr.
<b>Indtægt.</b>	
1. Rente af Kreditkasseobligation . . . . .	45.00
<b>Summa</b>	<b>45.00</b>
<b>Udgift.</b>	
1. Udbetalt til Rønne Børneasyl . . . . .	39.00
2. Graver Pihl for Vedligeholdelse af Gravsted . . . . .	6.00
<b>Summa</b>	<b>45.00</b>

Legatet ejer:

$4\frac{1}{2}$  % Østifternes Kreditkasseobligation 4. Serie, 2. Afd.  
B N<sup>o</sup> 12311 . . . . . 1000 Kr. » Ø.

Fundatsen findes i Ministerialtidende C 1914 S. 5 og Rønne Byraads Forhandlinger for s. Aar Side 119.

## Regnskab

for

**Partikulier Mathias Peter Marker og Hustrus Legat**

**til Fordel for Rønne Børneasyl**

**for Aaret 1928—29.**

	Kr.	Kr.
<b>Indtægt.</b>		
I. Indvundne Renter:		
a. Af Kreditkasseobligation . . . . .	45.00	
b. » Bornholms Spare- og Laanekasse . . . . .	0.80	
	45.80	
	Summa	45.80
<b>Udgift.</b>		
Udbetalt til Rønne Børneasyl . . . . .		45.80
	Summa	45.80

Legatet ejer:

a. $4\frac{1}{2}$ % Østifternes Kreditkasseobligation, 6. Serie, 2. Afdeling, Litra B N <sup>o</sup> 260 . . . . .	1000	Kr. » Ø.
b. Indestaaende i Bornholms Spare- og Laanekasse paa Kontrabog N <sup>o</sup> 28754 . . . . .	20	— » —
	I alt	1020 Kr. » Ø.

Fundatsen findes i Ministerialtidende C 1914 Side 156 og Rønne Byraads Forhandlinger for s. Aar Side 142.

## Regnskab

for

### Partikulier Mathias Peter Marker og Hustrus Legat til Fordel for Rønne Bys Forskønnelse for Aaret 1928—29.

	Kr.	Kr.
<b>Indtægt.</b>		
1. Indvundne Renter:		
a. Af Kreditkasseobligation . . . . .	45.00	
b. » Bornholms Spare- og Laanekasse . . . . .	0.90	
	45.90	
	Summa	45.90
<b>Udgift.</b>		
1. Graver Pihl for Vedligeholdelse af Gravsted . . . . .		9.00
2. Udbetalt Legat . . . . .		36.90
	Summa	45.90

Legatet ejer:

a. Østifternes Kreditf. Oblg. 7. Serie B № 15535 . . . . .	1000	Kr. » Ø.
b. Indestaaende i Bornholms Spare- og Laanekasse paa Kontrabog № 29236 . . . . .	22 — 50 —	
	I alt	1022 Kr. 50 Ø.

Fundatsen findes i Ministerialtidende C 1914 Side 182 og Rønne By-  
raads Forhandlinger for 1915 Side 121.



**Regnskab**  
for  
**Etatsraad B. Lyngbergs Legat**  
for Aaret 1928—29.

	Kr.	Kr.
<b>Indtægt.</b>		
1. Beholdning fra forrige Aar . . . . .		1332.16
2. Indvundne Renter:		
a. Af Statsobligationer . . . . .	3900.00	
b. » Kreditforeningsobligationer . . . . .	7490.00	
c. » Bornholms Spare- og Laanekasse . . . . .	-320.56	
		11710.56
3. Udtrukket $4\frac{1}{2}$ % Kommune Kreditforeningsobligation F 6446 . . . . .		1000.00
4. Kursgevinst ved Køb af Obligationer . . . . .		40.00
	Summa	14082.72

<b>Udgift.</b>		
1. Udbetalte Legater:		
Mary Bjerre . . . . .	1200.00	
Anna Helene Eilertsen . . . . .	1200.00	
Anine Martine Bech . . . . .	600.00	
Jørgen H. Kofoeds Enke . . . . .	100.00	
Charles P. Ipsen . . . . .	100.00	
Johanne O. Olsen . . . . .	100.00	
Marie N. Brandtsen . . . . .	100.00	
Chr. Pihl . . . . .	100.00	
Hans Peter Hansen . . . . .	100.00	
Thora Jespersen . . . . .	200.00	
Caroline West . . . . .	100.00	
Alma Marie Bidstrup . . . . .	200.00	
Anine Margrethe Jakobsen . . . . .	200.00	
Olivia Anna M. Kofoed . . . . .	100.00	
Laura Magdalene Sorth . . . . .	200.00	
Nanny Regine M. Helsing . . . . .	100.00	
Juliane Marie Dam . . . . .	100.00	
Andrea Petrea Andersen . . . . .	100.00	
Agnethe Johanne Mogensen . . . . .	100.00	
Ida Nikoline Kolling . . . . .	100.00	
	Overføres	5100.00

	Kr.	Kr.
	Overført	5100.00
Hansine Didriksen . . . . .	50.00	
Gertrud Holm . . . . .	50.00	
Jenny A. J. Sjøberg . . . . .	200.00	
Birgitte Bolette H. Rasch . . . . .	100.00	
Petra Elisabeth Kristine Jensen . . . . .	100.00	
Hansigne Christine Andersen . . . . .	400.00	
Anthon Julius Kjøller . . . . .	100.00	
Peter Chr. Jensen . . . . .	100.00	
Augusta Christine Jørgensen . . . . .	100.00	
Mine Hansigne Ancher . . . . .	100.00	
Christine Margrethe Cathrine Siersted . . . . .	50.00	
Laurits Peter Marcher . . . . .	100.00	
Marie Caroline S. Jensen . . . . .	100.00	
Louise Christiane Sørensen . . . . .	100.00	
Marie Christine Johansen . . . . .	100.00	
Petra Kristine Margrethe Kæmpe . . . . .	100.00	
Marie Sofie Jensen . . . . .	100.00	
Elvine Juliane Mortensen . . . . .	100.00	
Ingeborg Christine M. Larsen . . . . .	200.00	
Constance Johanne Svendsen . . . . .	100.00	
Engeline Kristine Skovgaard . . . . .	100.00	
Urmager A. P. Ipsen . . . . .	100.00	
Johanne Georgine Ipsen . . . . .	100.00	
Karoline Margrethe Kofoed . . . . .	100.00	
Claudine Leogine N. Sorth . . . . .	100.00	
Martha Cathrine Sorth . . . . .	100.00	
Hansine Anine Rømer . . . . .	100.00	
Karoline Anine Kofoed . . . . .	100.00	
Petrea Laurensine Hartvig . . . . .	100.00	
Kristine Birgitte Henriksen . . . . .	100.00	
Laura Kristine Jensen . . . . .	100.00	
Augusta Dorteia K. Larsen . . . . .	100.00	
Betty Marie Espersen . . . . .	200.00	
Peter Laur. Andersen . . . . .	100.00	
Petra Juliane Mikkelsen . . . . .	100.00	
Georgine Cathrine Nielsen . . . . .	100.00	
Eleonora Dam . . . . .	100.00	
Caroline Christine Larsen . . . . .	100.00	
Anine Margrethe Vesth . . . . .	200.00	
Jenny Berggren . . . . .	100.00	
Karoline Anine Kofoed . . . . .	100.00	
Cecilie Jørgensen . . . . .	100.00	
Anna Louise Holmgren . . . . .	100.00	
Jacobine Jensen . . . . .	100.00	
Margrethe Nikoline Andersen . . . . .	100.00	
	<hr/>	10150.00
2. Bogføring . . . . .		253.12
3. Tryksager og Avertissementer . . . . .		54.55
4. Købt 5 % Komm. Kreditf. Obl. Litra B № 358 . . . . .		1000.00
5. Beholdning ved Aarets Udgang . . . . .		2625.05
	<hr/>	Summa 14082.72

## Legatet ejer:

a.	4 $\frac{1}{2}$ % Østifternes Landkreditkasseobligationer: 6. S. 2. Afd. Litra A № 2101, 2102, 2103, 2104, 2464, 2465, 2467, 2468 . . . . .	16000 Kr. » Ø.
	6. S. 2. Afd. Litra B № 794, 795 . . . . .	2000 — » —
b.	4 % Østifternes Kreditforeningsobligationer: 7. S. Litra A № 9275, 15700, 15701, 15702, 20556, 20630, 20631, 20632, 20633, 20635 . . . . .	20000 — » —
	9. S. Litra A № 2818, 12061, 12081, 12085 . . . . .	8000 — » —
c.	4 $\frac{1}{2}$ % Østifternes Kreditforeningsobligationer: 7. S. Litra A № 7081, 19317, 19337, 19338, 36459, 36460, 36630, 37059, 37805, 37844, 38371, 38372, 38373, 38374 . . . . .	28000 — » —
	11. S. A № 2438 . . . . .	2000 — » —
d.	4 % jydsk Landkreditforeningsobligationer: 6. S. Litra A № 10541, 10563, 10566, 10568 og 11913	10000 — » —
e.	4 $\frac{1}{2}$ % jydsk Landkreditforeningsobligationer: 6. S. Litra A № 19568, 38305, 38306, 38307, 38308, 38309, 38311, 38312, 38312 . . . . .	20000 — » —
f.	4 $\frac{1}{2}$ % Obligationer fra Kreditkassen for Husejere i København: 1. S. 2. Afd. Litra D № 04532, 04594 . . . . .	4000 — » —
g.	4 $\frac{1}{2}$ % Kommune Kreditforeningsobligationer: F № 476, 477, 5565, 6916, 7077, 7079, 7080, 7333, 7334, 7336, 7337, 7348, 7881, 7883, 8976, 13277 . . . . .	32000 — » —
	G № 3427 . . . . .	1000 — » —
h.	5 % Kommune Kreditforeningsobligationer: 2. S. Litra A № 101, 102, 2125, 2126, 3975, 3976, 3977, 3978, 3979, 5451 . . . . .	20000 — » —
	Litra B № 203, 358, 1230, 1231, 2255 . . . . .	5000 — » —
i.	Statsgældsbeviser: Afd. II Litra A № 978, 979, 980, 981, 982, 983, 984	35000 — » —
k.	5 % Statsobligationer, Genforeningslaanet: S. 92 Litra AA № 7832, 7833, 7834, 7835 . . . . .	40000 Kr. » Ø.
	S. 86 Litra B № 11310 . . . . .	2000 — » —
	S. 72 Litra C № 9450 . . . . .	1000 — » —
		43000 — » —
l.	Indestaaende i Bornholms Spare- og Laanekasse i Rønne paa Konto № 2156 . . . . .	7123 — 86 —

I alt 253123 Kr. 86 Ø.

Fundatsen findes i Ministerialtidende A 1915 Side 166 og Rønne By-  
raads Forhandlinger for s. Aar Side 143.

## Regnskab

for

### Partikulier Niels Julius Grønbech og Hustru Antoinette Grønbech, født Møllers Legat

for Aaret 1928—29.

	Kr.	Kr.
<b>Indtægt.</b>		
1. Beholdning fra forrige Aar . . . . .		356.90
2. Indvundne Renter:		
a. Af Kommune Kreditforeningsobligationer . . . . .	90.00	
b. » Østifternes Kreditforeningsobligationer . . . . .	54.00	
c. » Bornholms Spare- og Laanekasse . . . . .	8.62	
	152.62	
	Summa	509.52
<b>Udgift.</b>		
1. Udbetalte Legater:		
Boline Jensine Scheffer . . . . .	50.00	
Louise Kristiane Sørensen . . . . .	50.00	
	100.00	
2. Andre Udgifter:		
Graver Pihl for Vedligeholdelse af Gravsted . . . . .		7.00
3. Indsat paa Sparekassebog . . . . .		300.00
4. Beholdning ved Aarets Udgang . . . . .		102.52
	Summa	509.52

Legatet ejer:

4 <sup>1</sup> / <sub>2</sub> % Komm. Kreditforeningsobligation Litra F № 7082	2000	Kr.	» Ø.
4 <sup>1</sup> / <sub>2</sub> % Østifternes Kreditforeningsobligation 7. S. Litra A № 17679 . . . . .	1000	—	» —
4 <sup>1</sup> / <sub>2</sub> % do. 7. Serie Litra C № 12207 . . . . .	200	—	» —
Indestaaende i Bornh. Spare- og Laanekasse paa Konto № 2747 . . . . .	515	—	85 —
	I alt	3715	Kr. 85 Ø.

Fundatsen findes i Ministerialtidende A 1915 Side 106 og Rønne Byraads Forhandlinger for s. Aar Side 138.

## Regnskab

for

**Købmand Christian Peter Bentzen og Hustrus Legat**

til Fordel for Rønne Pensions- og Under-  
støttelseskasse for Skibsførere,

deres Enker og Børn

for Aaret 1928—29.

	Kr.	Kr.
<b>Indtægt.</b>		
1. Indvundne Renter:		
a. Af Kommune Kreditforeningsobligationer . . . . .	450.00	
b. » Bornholms Spare- og Laanekasse . . . . .	102.67	
		552.67
2. Underbalance ved Aarets Udgang . . . . .		138.67
	Summa	691.34
<b>Udgift.</b>		
1. Udbetalt Legat til Gaardejer G. Jensens Enke . . . . .		478.00
2. Renten af det til Arveafgiftens Berigtigelse i Spare- kassen indestaaende Beløb udbetalt til Fru Minna Kløcker . . . . .		53.76
3. Underskud ved Aarets Begyndelse . . . . .		159.58
	Summa	691.34

Legatet ejer:

a. $4\frac{1}{2}\%$ Kommune Kreditforeningsobligationer: Litra F № 6814, 7167, 8598, 9005, 9007 à 2000 Kr.	10000 Kr. » Ø.
b. Indestaaende i Bornholms Spare- og Laanekasse i Rønne paa Kontrabog № 2746 . . . . .	1222 — 76 —
c. Indestaaende i Bornholms Spare- og Laanekasse paa Kontrabog № 2745 til Berigtigelse af Arveafgiften efter Legatarens Død . . . . .	1344 — » —
	I alt 12566 Kr. 76 Ø.

Fundatsen findes i Ministerialtidende C 1916 Side 141 og Rønne By-  
raads Forhandlinger 1917 Side 148.

## Regnskab

for

### Skibsfører Hans Peter Lund og Hustrus Legat

for Aaret 1928—29.

	Kr.	Kr.
<b>Indtægt.</b>		
1. Beholdning fra forrige Aar . . . . .		298.00
2. Indvundne Renter:		
a. Af Kreditkasseobligationer . . . . .	1277.00	
b. » Statsobligation, Genforeningslaanet . . . . .	50.00	
c. » Bornholms Spare- og Laanekasse . . . . .	40.86	
	1367.86	
	Summa	1665.86
<b>Udgift.</b>		
1. Udbetalte Legater:		
Frk. Petrea Thorsen . . . . .	200.00	
» Louise Nielsen . . . . .	200.00	
» Agnes Hansen . . . . .	200.00	
» Dorthea Bjørnsen . . . . .	200.00	
» C. Clemensen . . . . .	200.00	
	1000.00	
3. Graver Pihl for Vedligeholdelse af Gravsted . . . . .		11.00
4. Beholdning ved Aarets Udgang . . . . .		654.86
	Summa	1665.86

Legatet ejer:

a. $3\frac{1}{2}$ % Østifternes Kreditforeningsobligationer 6. Serie Litra A № 86, Litra B № 406 og 407, Litra C № 801	4200 Kr. » Ø.	
$4\frac{1}{2}$ % Østifternes Kreditforeningsobligationer 7. S. Litra A № 13625, 16222, 16223, 27936, 40398, 40399, 55243, 55481, 55482, 55483, 55484, og Litra B № 8122 . . . . .	23000 — » —	
5 % Statsobligation, Genforeningslaanet № 24308 . . . . .	1000 — » —	
5 % Kommune Kreditforeningsobligationer, 3. S. Litra B № 3365 . . . . .	1000 — » —	
$4\frac{1}{2}$ % do. Litra G № 5425 . . . . .	1000 — » —	
	30200 Kr. » Ø.	
b. Indestaaende i Bornholms Spare- og Laanekasse paa Kontrabog № 30252 . . . . .		1021 — 51 —
	I alt	31221 Kr. 51 Ø.

Fundatsen findes i Ministerialtidende C 1917 Side 54 og Rønne Byraads Forhandlinger 1918 Side 168.

## Regnskab

for

**Ellen Margrethe Jensen, f. Mogensdatter, og hendes Søn  
Janus Christian Jensens Legat  
for Aaret 1928—29.**

	Kr.	Kr.
<b>Indtægt.</b>		
1. Beholdning ved Aarets Begyndelse . . . . .		31.53
2. Indvundne Renter:		
a. Af Kreditforeningsobligationer . . . . .	1040.00	
b. » Statsobligationer . . . . .	25.00	
c. » Bornholms Spare- og Laanekasse . . . . .	13.90	
	1078.90	
	Summa	1110.43
<b>Udgift.</b>		
1. Udbetalte Legater:		
Karoline A. Kofoed . . . . .	50.00	
Bothilde K. Nielsen . . . . .	300.00	
Betty Marie Espersen . . . . .	100.00	
Karoline Margrethe Kofoed . . . . .	100.00	
Stine Margrethe Toxværd . . . . .	100.00	
Laura Marie Hansen . . . . .	100.00	
Petra Elisabeth K. Jensen . . . . .	100.00	
Thora Elisabeth Brantsen . . . . .	100.00	
	950.00	
2. Anskaffelse af Kuponark . . . . .		3.00
3. Graver Pihl for Vedligeholdelse af Gravsted . . . . .		15.00
Beholdning ved Aarets Udgang . . . . .		142.43
	Summa	1110.43

## Legatet ejer:

a.	4 $\frac{1}{2}$ % Østifternes Landkreditkasseobligationer 4. S. Litra A № 18789 og 18790 . . . . .	4000 Kr. » Ø.
b.	4 % Østifternes Kreditforeningsobligationer 9. Serie Litra A № 8329, 13739, 13740, 13741 og 10. Serie Litra A № 7242, 7243, 29035, 29036 og 29037 . . . . .	18000 — » —
c.	4 $\frac{1}{2}$ % Østifternes Kreditforeningsobligationer 7. Serie Litra B № 10846 . . . . .	1000 — » —
d.	5 % Statsobligation, Genforeningslaanet № 24305 . . . . .	500 — » —
e.	4 $\frac{1}{2}$ % Kommune Kreditforeningsobligation Litra G № 3480 . . . . .	1000 — » —
	5 % Kommune Kreditforeningsobligation 2. Serie Litra B № 2256 . . . . .	1000 — » —
f.	Indestaaende i Bornholms Spare- og Laanekasse paa Kontrabog № 30444 . . . . .	347 — 34 —

I alt 25847 Kr. 34 Ø.

Fundatsen findes i Ministerialtidende C 1917 Side 127 og Rønne By-  
raads Forhandlinger for samme Aar Side 161.



## Regnskab

for

### Skibsfører Esper Laurits Espersens Enke Gertrud Christine Hansine Espersen, f. Christiansens Legat for Aaret 1928—29.

Kr.      Kr.

#### Indtægt.

1. Beholdning fra forrige Aar . . . . .		100.92
2. Indvundne Renter:		
a. Af Kreditkasseobligationer . . . . .	360.00	
b. » Bornholms Spare- og Laanekasse . . . . .	18.96	
	378.96	
	Summa	479.88

#### Udgift.

1. Udbetalte Legater:		
Til Johanne C. M. Lichtwerck . . . . .	180.00	
» Emilie Sofie Knudsen . . . . .	180.00	
	360.00	
2. Graver Pihl for Vedligeholdelse af Gravsted . . . . .		6.00
3. Beholdning ved Aarets Udgang . . . . .		113.88
	Summa	479.88

#### Legatet ejer:

a. $4\frac{1}{2}\%$ Østifternes Kreditforeningsobligationer 7. Serie		
A № 59809, 59810, 59811 og 60003 à 2000 Kr. . . . .	8000 Kr. » Ø.	
b. Indestaaende i Bornholms Spare- og Laanekasse paa		
Kontrabog № 30655 . . . . .	474 — 20 —	
	I alt	8474 Kr. 20 Ø.

Fundatsen findes i Ministerialtidende A 1917 Side 146 og Rønne Byraads Forhandlinger for samme Aar Side 164.

**Regnskab**  
for  
**Chr. Lohmann og Hustrus Mindelegat**  
for Aaret 1928—29.

	Kr.
<b>Indtægt.</b>	
1. Renter af Kreditforeningsobligationer . . . . .	120.00
<u>Summa</u>	<u>120.00</u>

<b>Udgift.</b>	
1. Udbetalt Legat:	
Fru Emma Hedvig Monrad . . . . .	110.00
2. Andre Udgifter:	
Graver Pihl for Vedligeholdelse af Gravsted . . . . .	10.00
<u>Summa</u>	<u>120.00</u>

Legatet ejer:

a. 4 % Østifternes Kreditforeningsobligation 7.S. B № 494	1000 Kr.	» Ø.
b. 4 % Østifternes Kreditforeningsobligation 10. Serie A		
№ 21676 . . . . .	2000 —	» —
I alt	3000 Kr.	» Ø.

Fundatsen findes i Ministerialtidende A 1908 Side 96 og Rønne Byraads Forhandlinger 1917 Side 159.

## Regnskab

for

**Agent og Købmand Mogens Christiansen og Hustru Karen  
Dorthea Christiansens Legat**  
for værdige trængende i Rønne Købstad  
for Aaret 1928—29.

	Kr.	Kr.
<b>Indtægt.</b>		
1. Kontant Beholdning ved Aarets Begyndelse . . . . .		151.98
2. Indvundne Renter:		
a. Af Statsgældsbeviser . . . . .	7500.00	
b. » Kreditforeningsobligationer . . . . .	1346.50	
c. » Panteobligationer . . . . .	942.59	
d. » Bornholms Spare- og Laanekasse . . . . .	1.84	
e. » Genforeningslaanet . . . . .	37.50	
		9828.43
3. Afdrag paa Obligationer . . . . .		1000.00
	<b>Summa</b>	<b>10980.41</b>

<b>Udgift.</b>	
1. Udbetalte Legater:	
Sofie Elvira Hintze . . . . .	1400.00
Johanne Charlotte Lichtwerck . . . . .	200.00
Andr. P. Andersens Hustru . . . . .	100.00
Sofie Cathrine Holm . . . . .	100.00
Niels K. Hansen og Hustru . . . . .	80.00
Alvilda Kristine M. Jensen . . . . .	100.00
Andreas From Kofoed . . . . .	100.00
Karen Marir Lund . . . . .	100.00
Magda Chr. Lund . . . . .	100.00
Mary Lund . . . . .	100.00
Ingeborg Dorthea Hintze . . . . .	100.00
Elisabeth Marie Hintze . . . . .	100.00
Anna Sofie Hintze . . . . .	100.00
Olaf Lund . . . . .	100.00
Mogens Chr. Lund . . . . .	100.00
Karl Lund . . . . .	100.00
	<b>Overføres 2980.00</b>

	Overført	2980.00
Ludvig Chr. Hintze . . . . .		100.00
Carl Johannes Hintze . . . . .		100.00
Mette Christine Beier . . . . .		50.00
Theodor M. Clausen . . . . .		50.00
Andrea Chr. Kjøller . . . . .		50.00
Marie Cathrine Zissak . . . . .		50.00
Ane Johanne P. Andersen . . . . .		200.00
Louise Margr. Funch . . . . .		200.00
Pouline Benditte Marie Holm . . . . .		200.00
Jenny Marie Constance Kure . . . . .		200.00
Elga Elisabeth Larsen . . . . .		200.00
Jensine Jakobine Larsen . . . . .		300.00
Petra Magdalene Juline Lund . . . . .		200.00
Jutta Louise Mogensen . . . . .		200.00
Louise Mogensen . . . . .		200.00
Engeline Christine Olsen . . . . .		200.00
Louise Marie Pepke . . . . .		200.00
Agnethe Marie Reimich . . . . .		200.00
Anine Christine Rømer . . . . .		200.00
Petra Rønne . . . . .		200.00
Magda Emilie Andrea Pedersen . . . . .		200.00
Fanny Christine Agnethe Dam . . . . .		100.00
Margrethe Elisabeths Espersen . . . . .		200.00
Johanne Christine Antoinette Holm . . . . .		100.00
Karen Kyhn . . . . .		100.00
Bodil Johanne Petrea Ipsen . . . . .		100.00
Caroline Marie Jensen . . . . .		100.00
Laurine Martine Jensen . . . . .		100.00
Andrea Christine Kofoed . . . . .		100.00
Karen Christine Mortensen . . . . .		100.00
Georgine Cathrine Nielsen . . . . .		100.00
Stine Margrethe Toxværd . . . . .		100.00
Andrea Jensine Sjøberg . . . . .		100.00
Knud Martin Lund . . . . .		100.00
Aage Stender Hintze . . . . .		100.00
Johanne Jensen . . . . .		100.00
Cecilie Haagensen . . . . .		100.00
Anine Chr. Jensen . . . . .		100.00
Jenny Arnstrup . . . . .		200.00
Jens Nielsen Bidstrups Hustru . . . . .		100.00
Laurine E. Stephensen . . . . .		100.00
Enke Christine Dich . . . . .		100.00
Lars Andersen . . . . .		100.00
Petrea Karoline Kr. Hansen . . . . .		100.00
Johanne Marie Pedersen . . . . .		100.00
Marie Henriksen . . . . .		100.00
Emil Bohn Wolffsen . . . . .		200.00
Camilla Clemensen . . . . .		100.00
Marie Petrea Caspersen . . . . .		100.00
Petrea M. B. M. Holm . . . . .		100.00
		<hr/>
		9680.00
	Overføres	9680.00

	Overført	9680.00
2. Kaffe til Fattiggaardslemmerne . . . . .		8.60
3. Graver Pihl for Vedligeholdelse af Gravsted . . .		15.00
4. Annoncer . . . . .		31.20
5. Arveafgift af Vilhelm Clausens Renten. Kapitalværdi		51.00
6. Fuldmægtig Larsen i Anledning af ovenstaaende		21.00
7. Beholdning ved Aarets Udgang . . . . .		1173.61
	<u>Summa</u>	<u>10980.41</u>

## Legatet ejer:

a.	5 %/0 Statsgældsbevis, Litra V Fol. 72 . . . . .	150000 Kr.	»	Ø.
b.	5 %/0 Statsobligation, Genforeningslaanet № 24306 . .	750	—	» —
c.	3½ %/0 Østifternes Kreditforeningsobligation 5. Serie B № 2227 . . . . .	1000	—	» —
d.	4½ %/0 Østifternes Kreditforeningsobligationer 7. Serie A № 71199, 71200, 71201, 71202, 71203 og 72720 . .	12000	—	» —
e.	4 %/0 Østifternes Kreditforeningsobligationer 8. Serie C № 2992, 3068, 4400 og D № 2529 . . . . .	700	—	» —
f.	4 %/0 Østifternes Kreditforeningsobligationer 9. Serie B № 2273 og 2274 . . . . .	2000	—	» —
g.	4½ %/0 Østifternes Landkreditkasseobligationer 4. Serie 2. Afdeling D № 1477, 1478 og 1479 . . . . .	300	—	» —
h.	5 %/0 Komm. Kreditf. Obligationer: 2. Serie Litra A № 5452, 5453, 6516, 6517, 48 og 53 . . . . .	12000 Kr.	»	Ø.
	2. Serie Litra B № 1921 . . . . .	1000	—	» —
		<u>13000</u>	—	» —
i.	Obligation fra Købmand Olaf Lund 4½ %/0 p. a. . . . .	6016 Kr.	»	Ø.
	Obligation fra Købmand L. Hintze 4 %/0 p. a. . . . .	6000	—	» —
	Obligation fra Fuldmægtig Th. Sommer 5 %/0 p. a. . . . .	8000	—	» —
		<u>20016</u>	—	» —
k.	Indestaaende i Bornholms Spare- og Laanekasse paa Kontrabog № 660 . . . . .	41	—	03 —

I alt 199807 Kr. 03 Ø.

Fundatsen findes i Ministerialtidende C 1918 Side 173 og Rønne Byraads Forhandlinger 1920 Side 121.

## Regnskab

for

**Agent og Købmand Mogens Christiansen og Hustru  
Karen Dorthea Christiansens Legat  
til Fordel for et Sømændshjem i Rønne  
for Aaret 1928—29.**

Kr.

### Indtægt.

1. Beholdning ved Aarets Begyndelse . . . . .	85.74
2. Renter af Statsgældsbeviser . . . . .	25.00
3. * * Bornholms Spare- og Laanekasse . . . . .	3.80
<u>Summa</u>	<u>114.54</u>

### Udgift.

1. Beholdning ved Aarets Udgang . . . . .	114.54
<u>Summa</u>	<u>114.54</u>

Legatet ejer:

a. Finansministeriets Indskrivningsbevis Litra V Fol. 71	500 Kr.	» Ø.
b. Sparekassebog № 34549 . . . . .	95 —	» —
I alt	595 Kr.	» Ø.

Fundatsen findes i Ministerialtidende C 1918 Side 182—183 og Rønne Byraads Forhandlinger 1920 Side 127.

## Regnskab

for

**Købmand Christian Peter Bentzen og Hustru  
Kirstine Bentzen, f. Schors Legat  
til trængende i Rønne Købstad  
for Aaret 1928—29.**

	Kr.	Kr.
<b>Indtægt.</b>		
1. Indvundne Renter:		
a. Af Statsgældsbeviser . . . . .	1300.00	
b. » Kommune Kreditforeningsobligation . . . . .	45.00	
c. » Bornholms Spare- og Laanekasse . . . . .	17.54	
	1362.54	
	Summa	1362.54
<b>Udgift.</b>		
1. Underskud fra forrige Aar . . . . .		38.62
2. Udbetalte Legater:		
Olivia Vilhelmine Marie Nansen . . . . .	100.00	
Caroline Sonne . . . . .	100.00	
Niels Peter Jensen (Nansen) . . . . .	50.00	
Marie Vilhelmine Pedersen . . . . .	200.00	
Olga Pedersen . . . . .	200.00	
Laura Kristine Nykjær . . . . .	200.00	
Petra Emilie Marie Espersen . . . . .	100.00	
Christine Hansen . . . . .	100.00	
Anna Müller . . . . .	100.00	
Fhv. Skibsfører Jens S. Pedersen . . . . .	100.00	
Jenny Regine Marker . . . . .	50.00	
	1300.00	
3. Beholdning at overføre . . . . .		23.92
	Summa	1362.54

Legatet ejer:

a. 5 % Statsgældsbeviser A A 625		
og 626 à 10000 Kr. . . . .	20000 Kr. » Ø.	
5 % Statsgældsbeviser A 1249 . . . . .	5000 — » —	
— C 5366 . . . . .	1000 — » —	
	26000 Kr. » Ø.	
b. 4½ % Kommune Kreditf. Oblg. Litra G № 4840 . . . . .	1000 — » —	
c. Indestaaende i Bornholms Spare- og Laanekasse paa		
Kontrabog № 30296 . . . . .	438 — 74 —	
	I alt 27438 Kr. 74 Ø.	

Fundatzen findes i Ministerialtidende C 1916 Side 200 og Rønne Byraads Forhandlinger for samme Aar Side 144.

**Regnskab**  
for  
**Ingeniør og Teglværksejer C. J. Kielberg og**  
**Hustrus Legat**  
for Aaret 1928—29.

	Kr.	Kr.
<b>Indtægt.</b>		
1. Indvundne Renter:		
a. Af Bornholms Spare- og Laanekasse . . . . .	64.56	
b. » Statsobligation . . . . .	500.00	
c. » Kreditforeningsobligation . . . . .	90.00	
		654.56
2. Underbalance ved Aarets Udgang . . . . .		103.82
	Summa	763.82

<b>Udgift.</b>		
1. Legat til 66 af Beboerne paa »De gamles Hjem«		660.00
2. Underbalance fra forrige Aar . . . . .		103.82
	Summa	763.82

Legatet ejer:

a. 5 % Statsobligation, Genforeningslaan № 24307 . . .	10000 Kr.	» Ø.
b. 4 <sup>1</sup> / <sub>2</sub> % Komm. Kreditf. Oblg: Litra G № 5736, 6479 . . .	2000 —	» —
c. Indestaaende i Bornholms Spare- og Laanekasse i Rønne paa Konto № 31831 . . . . .	1614 —	17 —
		I alt 13614 Kr. 17 Ø.

Fundatsen findes i Ministerialtidende C 1919 Side 98 og Rønne Byrads Forhandlinger 1919 Side 155—156.



## Regnskab

for

### Købmand Wilhelm Rønne og Hustrus Legat

for Aaret 1928—29.

	Kr.	Kr.
<b>Indtægt.</b>		
1. Beholdning fra forrige Aar . . . . .		1.52
2. Indvundne Renter:		
Af Kreditforeningsobligationer . . . . .	200.50	
3. Kursgevinst af indkøbte Obligationer . . . . .		14.00
4. Udtrukket Østifternes Kreditforenings Obligation № 4897 . . . . .	200.00	
	Summa	416.02

<b>Udgift.</b>		
1. Udbetalte Legater:		
Fisker Niels Jørgensen . . . . .	50.00	
Thea Cathrine Nielsen . . . . .	50.00	
Enke Elise A. Eleonora Jensen . . . . .	50.00	
— Anna Louise Holmgren . . . . .	50.00	
	200.00	
2. Købt Kommune Kreditforenings Oblig. H № 92		200.00
3. Beholdning ved Aarets Udgang . . . . .		16.02
	Summa	416.02

Legatet ejer:

4 %/0 Kreditforeningsobligationer:		
7. Serie A 1762 . . . . .	2000 Kr.	» Ø.
7. — C 4898 . . . . .	200 —	» —
8. — D 2316 . . . . .	100 —	» —
10. — A 4695 . . . . .	2000 —	» —
10. — C 3634 og 3635 . . . . .	400 —	» —
10. — D 564 . . . . .	100 —	» —
4½ %/0 Kommune Kreditforenings Obligation H № 92 . . . . .	200 —	» —
	I alt	5000 Kr. » Ø.

Fundatsen findes i Ministerialtidende A 1912 Side 423 og Rønne By-  
raads Forhandlinger for samme Aar Side 135—136.

## Regnskab

for

### Skibsfører Hans Andersen Schou og Hustru Magdalene Marie Schou, f. Skovgaards Legat for Aaret 1928—29.

Kr.

#### Indtægt.

1. Beholdning ved Aarets Begyndelse . . . . .	568.25
2. Renter af Genforeningsobligationer . . . . .	200.00
	Summa 768.25

#### Udgift.

1. Udbetalt Legat:	
Rønne Børneasyl . . . . .	50.00
Rønne Hjælpekasse . . . . .	50.00
2. Beholdning ved Aarets Udgang . . . . .	668.25
	Summa 768.25

Legatet ejer:

5  $\frac{0}{10}$  Statsobligationer, Genforeningslaanet Serie 86 Litra  
B N<sup>o</sup> 11316 og 11317 . . . . . 4000 Kr. \* Ø.

Fundatsen findes i Ministerialtidende C 1919 Side 147 og Rønne By-  
raads Forhandlinger 1920 Side 118—120.

## Regnskab

for

**Navigationsskolebestyrer Mathias Andreas Bidstrup og  
Hustru Laura Bidstrup, født Falcks Legat**

for Aaret 1928—29.

Kr.

### Indtægt.

1. Beholdning fra forrige Aar . . . . .	75.25
2. Renter af Kreditforeningsobligationer . . . . .	513.00
	Summa 588.25

### Udgift.

1. Udbetalt Legat til Marie Nielsen . . . . .	503.00
2. Vedligeholdelse af Gravsted . . . . .	10.00
3. Beholdning ved Aarets Udgang . . . . .	75.25
	Summa 588.25

Legatet ejer:

4 $\frac{1}{2}$  % Østifternes Kreditforeningsobligationer:

7. Serie Litra B № 8402, 8423, 8424, 9089, 12815, 12816, 17458, 25267, 25268 . . . . .	9000 Kr. » Ø.
Litra C № 7117, 7118 . . . . .	400 — » —
Litra A № 103193 . . . . .	2000 — » —

I alt 11400 Kr. » Ø.

Fundatsen findes i Ministerialtidende C 1921 Side 32 og Rønne Byraads Forhandlinger 1922 Side 99—101.

## Regnskab

over

### Rønne Kommunes Hjælpekasses Indtægter og Udgifter for Aaret 1928—29.

	Kr.
<b>Indtægt.</b>	
1. Kassebeholdning fra forrige Aar . . . . .	0
2. Tilskud fra Kommunens Kasse . . . . .	97951.79
3. Indkomne Bøder . . . . .	80.00
4. Tilskud fra Sparekassen . . . . .	200.00
5. Renter af 2 Legater . . . . .	85.00
6. Tilbagebetalt Understøttelse . . . . .	150.00
7. Rabat paa Medicin . . . . .	6.87
8. Ifølge Revisionsantegnelse . . . . .	37.69
	<b>I alt 98511.35</b>
<b>Udgift.</b>	
1. Udbetalt Understøttelse . . . . .	86745.87
2. Til Arbejdsløse i Anledning af Julen . . . . .	7106.00
3. Børnebespisning . . . . .	3916.90
4. Træsko til Skolebørn . . . . .	159.03
5. Forskellige Udgifter . . . . .	583.55
	<b>I alt 98511.35</b>

**Regnskab**  
over  
**Rønne Havns Indtægter og Udgifter**  
for Aaret 1928—29.

Gevinst- og Tabskonto.		Kr.	Kr.
Indtægt.			
1. Rente af Havnens Kapitaler:			
a. Af Udlaan til Rønne Kommune . . . . .	77.00		
b. » Kassebeholdning . . . . .	1671.44		
c. » Udlaan til kgl. Vejer og Maaler . . . . .	137.50		
d. » Andel i Rønne-Nexø Jernbane . . . . .	416.68		
e. » Andel i Statsisbryder . . . . .	960.72		
			3263.34
2. Havne- og Bropenge . . . . .			362593.24
3. Indtægter, der oppebæres af Havnefogeden . . . . .			4089.70
4. Lejeafgifter:			
a. Havnens Smedje . . . . .	250.00		
b. Lokaler til Redningsvæsenet . . . . .	500.00		
c. Af den tidligere Toldbod . . . . .	1348.00		
d. Matr.-Nr. 1079 (tidl. Hotel Bornholm) . . . . .	840.00		
e. Den tidligere Badeanstalt . . . . .	1335.00		
f. Areal til Dampskibsselskabet paa Bornh. af 1866	1660.00		
g. Areal til Øernes Andelsselskab . . . . .	3032.00		
h. Grund til Kiosken . . . . .	100.00		
i. Areal til Det danske Petroleumsselskab . . . . .	584.00		
k. Do. til Dansk-Engelsk Benzinkompagni . . . . .	1713.00		
l. Radiostationen . . . . .	1014.63		
m. Kulgaardene . . . . .	7422.00		
n. Areal til Røgeri paa Sdr. Havneplads . . . . .	150.00		
o. Automobilforretningen Bornholm . . . . .	823.00		
p. Areal til Det forenede Oliekompagni . . . . .	1000.00		
q. Areal ved Radiostationen . . . . .	77.00		
			21848.63
5. Lodspenget . . . . .			14956.00
6. Afgift for Bugsering . . . . .			979.92
7. Kulkranen . . . . .	39731.54		
Fragaar Udgiften . . . . .	21124.75		
			18606.79
			Summa 426337.62

	Udgift.	Kr.	Kr.
8. Renter af Gæld:			
a. Laan hos Statsanstalten for Livsforsikring . . . . .		6124.07	
b. » » Kommune Kreditforeningen . . . . .		5177.50	
c. » » Østifternes Kreditforening . . . . .		140.60	
d. » » Bornh. Spare- og Laanekasse . . . . .		149.38	
e. Andel i Sterlinglaanet . . . . .	21012.01		
Fragaar Statstilskud . . . . .	8000.00		
		13012.01	
f. Andel i det amerikanske Dollarlaan . . . . .		19525.00	
g. Handelsbankens Filial i Rønne . . . . .	11732.00		
Fragaar Statstilskud . . . . .	9210.00		
		2522.50	
h. Bornholms Spare- og Laanekasse . . . . .		6187.50	
i. Samme . . . . .		1525.00	
k. Sparekassen for Københ. og Omegn . . . . .	27223.03		
Fragaar Statstilskud . . . . .	12000.00		
		15223.03	
l. Bornholm Spare- og Laanekasse . . . . .		9563.35	
m. Korte Laan af Sterlinglaanet . . . . .		1137.50	
n. Andel af Dollarlaan af 1925 . . . . .		2400.00	
o. Andel i Dollarlaan af 1928 . . . . .		513.33	
		83200.77	
9. Skatter og Afgifter . . . . .			1395.21
10. Bidrag til Dækning af de med Statens Tilsyn med Havnen forbundne Udgifter . . . . .			60.73
11. Lønninger og Pensioner . . . . .			63748.16
12. Vedligeholdelse af Havneværker, Bygninger m. m.:			
a. Alm. Vedligeholdelse . . . . .		20662.56	
b. Reparation af Ophalingsbeddingen . . . . .		8657.30	
c. » » Dækmole i Sydhavnen . . . . .		2037.10	
d. » » Vejen ved den tidl. Badeanstalt . . . . .		1440.00	
e. » » Mellemmolen . . . . .		1844.16	
f. Chaussérolægning ved Lodshuset . . . . .		9188.72	
		43829.84	
13. Oprensningsarbejder . . . . .			0
14. Anskaffelse af Redskaber og Inventar:			
a. Alm. Anskaffelser . . . . .		350.65	
b. Ny Kran . . . . .		1800.36	
		2151.01	
15. Vedligeholdelse af Redskaber og Inventar . . . . .			4090.12
16. Andre og uforudsete Udgifter:			
a. Belysning . . . . .		4317.68	
b. Brændsel . . . . .		178.00	
c. Benzin og Olie til Lodsbaadene . . . . .		1460.48	
d. Vandafgift . . . . .		1400.00	
e. Forsikringer . . . . .		794.21	
f. Tilskud til Brandvæsenet . . . . .		1892.65	
g. Sirenens Driftsudgifter . . . . .		1849.55	
h. Tilskud til Leje af Borgmesterkontor . . . . .		600.00	
i. Isafgift . . . . .		1700.00	
k. Uforudsete Udgifter . . . . .		14029.77	
		28222.34	
		Overføres 226698.18	

	Kr. Overført	Kr.	Kr.
17. Afskrivninger:			226698.18
a. Havneværker, Bassin og Pladser 3 % af 4764413.74 Kr. . . . .	142932.41		
b. Elektrisk Kulkran 4 % af 309821.49 Kr. . . . .	12392.86		
c. Lodsbaade, Maskiner og Inventar 5 % af 30951.24 Kr. . . . .	1547.56		
d. Lys- og Fløjtetønde samt Sireneanlæg 5 % af 27510.66 Kr. . . . .	1375.53		
			<u>158248.36</u>
Driftoverskud . . . . .			41391.08
			<u>Summa 426337.62</u>

### Aktiver:

1. Havnens faste Ejendomme:			
a. Den tidligere Varmtvandsbadeanstalt	15000.00		
b. Matr.-Nr. 1069 Østre Pakhus og Havnekontor (uforandret)	5000.00		
c. Matr.-Nr. 1068 c og 1072 (den tidl. Toldbod)	17000.00		
d. Matr.-Nr. 1079 (det tidligere Hotel Bornholm) (uforandret)	20000.00		
e. Matr.-Nr. 1085 a, 1085 b og 1202 med Redningsstation (uforandret)	20000.00		
f. Matr.-Nr. 1086 og 1201 (Lunds Plads) (uforandret)	16800.00		
g. Matr.-Nr. 1080 (Havnesmedje) (uforandret)	4500.00		
h. Lodshuset (uforandret)	15000.00		
i. Nødtørftshuset (uforandret)	2500.00		
k. Radiostationen (uforandret)	10800.00		
			<u>126600.00</u>
2. Obligationer og Tilgodehavender:			
a. Udlaan til Rønne Kommune: Obligation $\frac{20}{8}$ 1916:			
Ultimo 1927—28 . . . . .	1950.00		
Afdrag . . . . .	100.00		
			<u>1850.00</u>
b. Udlaan til kgl. Vejer og Maaler A. Bidstrup ultimo 1927—28 . . . . .	2750.00		
Afdrag . . . . .	0		
			<u>2750.00</u>
c. Tilgodehavende hos Sdr. Baadehavn:			
Ultimo 1927—28 . . . . .	9138.55		
Afdrag . . . . .	450.00		
			<u>8688.55</u>
d. Tilgodeh. hos Nørrekaas Baadehavn:			
Ultimo 1927—28 . . . . .	19617.40		
Afdrag . . . . .	200.00		
			<u>19417.40</u>
	Overføres	32705.95	126600.00

	Kr.	Kr.	Kr.
	Overført	32705.95	126600.00
e. Obligationer af Kreditforeningen af Kommuner i Danmark:			
Ultimo 1927—28 . . . . .	0		
Købt i Regnskabsaaret . . . . .	10000.00		
Solgt i Regnskabsaaret . . . . .	10000.00		
		<u>0</u>	
		32705.95	
3. Aktier og Andele:			
Andel i Rønne-Nexø Jernbane (uforandret)		20833.90	
Andel i Rønne-Allinge Jernbane:			
Ultimo 1927—28 . . . . .	103476.24		
Tilgang 1028—29 . . . . .	6589.02		
		<u>110065.26</u>	
Andel i Almindig-Gudhjem Jernbane:			
Ultimo 1927—28 . . . . .	65349.74		
Afgang . . . . .	9798.78		
		<u>55550.96</u>	
Andel i Statsisbryder:			
Ultimo 1927—28 . . . . .	19298.34		
Afdrag 1928—29 . . . . .	339.28		
		<u>18959.06</u>	
			<u>205409.18</u>
4. Indestaaende i Banker og Sparekasser:			
Folio med Københavns Handelsbanks Filial i Rønne:			
Ultimo 1927—28 . . . . .	13020.19		
Indsat 1928—29 . . . . .	56958.83		
		<u>69979.02</u>	
Sparekassebog Nr. 19018:			
Ultimo 1927—28 . . . . .	20.56		
Indsat . . . . .	11.57		
		<u>32.13</u>	
Sparekassebog Nr. D 2381:			
Ultimo 1927—28 . . . . .	2666.66		
Indsat i 1928—29 . . . . .	1333.33		
		<u>3999.99</u>	
Sparekassabog Nr. 2411 (tilh. Pensionsf.):			
Ultimo 1927—28 . . . . .	10000.00		
Indsat i 1928—29 . . . . .	10000.00		
		<u>20000.00</u>	
			<u>94320.60</u>
5. Lodsbaade, Inventar og Maskiner:			
Ultimo 1927—28 . . . . .		30951.24	
Afskrivninger 5 % . . . . .		1547.56	
		<u>29403.68</u>	
6. Havneværker, Bassiner og Pladser:			
Ultimo 1927—28 . . . . .		4764413.74	
Tilgang:			
Bølgebryder . . . . .	1091.12		
Rampen paa Søndre Havneanlæg . . . . .	8826.51		
Vestre Moles Forlængelse . . . . .	115978.54		
		<u>125896.17</u>	
Overføres	4890309.91	488439.41	



	Kr.	Kr.	Kr.
Afskrivning 3 % af 4764413.74 Kr.. . . . .	Overført 4890309.91	142932.41	488439.41
		-----	4747377.50
7. Elektrisk Kulkran:			
Ultimo 1927—28 . . . . .	309821.49		
Afskrivning 4 % . . . . .	12392.86		
		-----	297428.63
8. Lys- og Fløjtetønde samt Sireneanlæg:			
Ultimo 1927—28 . . . . .	27510.66		
Afskrivninger 5 % . . . . .	1375.53		
		-----	26135.13
9. Pensionskassen:			
Havnens Tilskud . . . . .	9073.04		
Funktionærernes Tilskud . . . . .	1160.32		
		-----	10233.36
Udbetalte Pensioner . . . . .		10233.36	
		-----	0
10. Indtægtsrestancer:			
Ultimo 1927—28 . . . . .	219523.16		
Afgang . . . . .	32961.89		
		-----	186561.27
11. Kassebeholdning:			
Ultimo 1927—28 . . . . .	339.94		
Tilgang . . . . .	17451.14		
		-----	17791.08
		-----	Summa 5763733.02

### Passiver:

1. Laan h. Statsanstalten f. Livsforsikring:			
Ultimo 1927—28 . . . . .	154308.73		
Afdrag . . . . .	4875.93		
		-----	149432.80
2. Laan h. Kommune Kreditforeningen:			
Ultimo 1927—28 . . . . .	130000.00		
Afdrag . . . . .	10000.00		
		-----	120000.00
3. Laan hos Østifternes Kreditforening:			
Ultimo 1927—28 . . . . .	3732.08		
Afdrag . . . . .	108.40		
Andel i Reservefond . . . . .	14.88		
		-----	123.28
			3608.80
4. Laan h. Bornh. Spare- og Laanekasse:			
Ultimo 1927—28 . . . . .	3669.25		
Afdrag . . . . .	600.62		
		-----	3068.63
5. Andel i det amerikanske Dollarlaan:			
Ultimo 1927—28 . . . . .	360000.00		
Afdrag . . . . .	20000.00		
		-----	340000.00
	Overføres	616110.23	

	Kr.	Kr.	Kr.
	Overført	616110.23	
6. Laan hos Kjøbenhavns Handelsbanks			
Filial i Rønne:			
Ultimo 1927—28 . . . . .	190000.00		
Afdrag . . . . .	38000.00		
	—————	152000.00	
7. Andel i Sterlinglaanet:			
Ultimo 1927—28 . . . . .	353142.90		
Afdrag . . . . .	11771.42		
	—————	341371.48	
8. Laan i Bornh. Spare- og Laanekasse:			
Ultimo 1927—28 . . . . .	125000.00		
Afdrag . . . . .	5000.00		
	—————	120000.00	
9. Laan i samme:			
Ultimo 1927—28 . . . . .	31000.00		
Afdrag . . . . .	2000.00		
	—————	29000.00	
10. Laan i Sparek. f. Københ. o. Omegn:			
Ultimo 1927—28 . . . . .	547738.77		
Afdrag . . . . .	13276.97		
	—————	534461.80	
11. Andel i Sterlinglaanet:			
Ultimo 1927—28 . . . . .	20416.66		
Afdrag . . . . .	5833.32		
	—————	14583.34	
12. Laan i Bornh. Spare- og Laanekasse:			
Ultimo 1927—28 . . . . .	192115.50		
Afdrag . . . . .	3436.65		
	—————	188678.85	
13. Andel i Dollarlaan af 1925 (uforandret) . . . . .		40000.00	
14. Andel i Dollarlaan af 1928:			
Optaget i 1928—29 . . . . .	35000.00		
Afdrag . . . . .	1166.66		
	—————	33833.34	
15. Dampskibsselskabet af 1866:			
Optaget i 1928—29 . . . . .	75000.00		
	—————	2145039.04	
16. Pensionsfonden:			
Ultimo 1927—28 . . . . .	10000.00		
Tilgang . . . . .	10309.36		
	—————	20309.36	
17. Udgiftsrestancer:			
Ultimo 1927—28 . . . . .	209753.07		
Afgang . . . . .	27193.84		
	—————	182559.23	
18. Kapitalkonto:			
Ultimo 1927—28 . . . . .	3382993.87		
a. Kursgevinst af indk. Obligationer	1224.34		
	—————	3382993.87	
Overføres	1224.34	3382993.87	2347907.63

	Kr.	Kr.	Kr.
Overført	1224.34	3382993.87	2347907.63
b. Andel i Østifternes Kreditforenings Reservefond afskrevet paa Laan (se ovenfor 3) . . . . .	14.88		
c. Driftsoverskud . . . . .	41391.08		
		<u>42630.30</u>	
		3425624.17	
Nedsættelse af Havnens Andel i Almindig— Gudhjem Jernbane . . . . .		9798.78	
		<u>3415825.39</u>	
		<u>Summa</u>	<u>5763733.02</u>

**Overslag**  
 over  
**Rønne Havns Indtægter og Udgifter**  
 for Aaret 1930—31.

Kr.

**Driftsoverslag.**

**Indtægt.**

1. Renter . . . . .	2000.00
2. Havne- og Bropenge . . . . .	375000.00
3. Indtægter, der oppebæres af Havnefogeden . . . . .	4600.00
4. Lejeafgifter . . . . .	21407.63
5. Lodspenge . . . . .	14000.00
6. Bugseringsafgift . . . . .	870.00
7. Indtægt af Kulkranen efter Fradrag af Udgiften . . . . .	23000.00
	I alt 440877.63

**Udgift.**

8. Renter af Gæld . . . . .	103096.57
9. Skatter og Afgifter . . . . .	1600.00
10. Bidrag til Dækning af de med Statens Tilsyn med Havnen forbundne Udgifter . . . . .	200.00
11. Lønninger og Pensioner . . . . .	60148.09
12. Vedligeholdelse af Havneværker, Bygninger etc. . . . .	30000.00
13. Omkostninger ved Oprensningsarbejder . . . . .	1000.00
14. Anskaffelse af Redskaber og Inventar . . . . .	1500.00
15. Vedligeholdelse af Redskaber og Inventar . . . . .	4000.00
16. Andre og uforudsete Udgifter . . . . .	30000.00
17. Afskrivninger . . . . .	164800.00
Driftsoverskud . . . . .	44532.97
	I alt 440877.63

## Kapitaloverslag.

Kr.                      Kr.

### Indtægt.

	Forventet Beholdning fra forrige Aar . . . . .	50000.00
18.	Afdrag paa Laan . . . . .	1619.96
19.	Optagne Laan . . . . .	0
20.	Pensionsfondens Indtægter:	
	Funktionærernes Tilskud . . . . .	1324.36
	Havnens Tilskud . . . . .	17599.44
	Renter af Kapital . . . . .	1405.00
		20328.80
21.	Henlæggelse fra Driftsbudgettet til Afskrivninger	164800.00
	Forventet Overskud fra Driften . . . . .	44532.97
		I alt 281281.73

### Udgift.

	22. Afdrag paa Laan . . . . .	127434.94
23.	Pensioner, der udredes af Pensionsfonden . . . . .	8923.80
24.	Forøgelse af Aktiver:	
	Nye Arbejder . . . . .	50000.00
	Indsat paa Sparekassebog . . . . .	2686.67
		52666.67
25.	Forøgelse af Pensionsfondens Aktiver . . . . .	11405.00
26.	Forventet Beholdning ved Aarets Udgang . . . . .	80851.32
		I alt 281281.73

**Regnskab**  
for  
**Rønne Havns Pensionsfond**  
for Aaret 1928—29.

	Kr.	Kr.
<b>Indtægt.</b>		
1. De Pensionsberettigedes Tilskud i Henhold til Pensionsreglementet:		
Havnefoged J. C. Larsen . . . . .	90.00	
Overlods H. P. Nielsen . . . . .	117.00	
Lods A. Dick . . . . .	101.40	
— E. A. Larsen . . . . .	101.40	
— Vald. J. Andersen . . . . .	94.80	
Havnebetjent P. H. Holm . . . . .	62.40	
— Julius Dam . . . . .	112.80	
Kranfører Th. Jensen . . . . .	176.40	
Medhjælper Joh. Nielsen . . . . .	140.40	
Kommunebogholder Mogensen . . . . .	57.80	
Kommunekasserer J. Kjøller . . . . .	83.30	
Assistent Frk. M. Næstved . . . . .	22.62	
	1160.32	
2. Tilskud fra Havnekassen . . . . .		9073.04
	I alt Indtægt	10233.36
<b>Udgift.</b>		
1. Udbetalte Pensioner:		
Fhv. Lods J. N. Holms Enke . . . . .	900.00	
Havnefoged Lunds Enke . . . . .	500.00	
— Henriksens Enke . . . . .	900.00	
Fhv. Lods J. D. F. Jørgensen . . . . .	3250.87	
— Havnebetjent J. P. Larsen . . . . .	2353.32	
Havnebetjent M. Jørgensens Enke . . . . .	1184.33	
Andel i Kommunekasserer Wesths Pension . . . . .	1144.84	
	10233.36	
	I alt Udgift	10233.36

**Fortegnelse over de af de for Tiden ansatte Funktionærer  
indbetalte Tilskud.**

	Kr.
Havnefoged J. C. Larsen . . . . .	1308.92
Overlods H. P. Nielsen . . . . .	2481.66
Lods A. Dick . . . . .	1959.06
— E. A. Larsen . . . . .	1837.76
— Vald. J. Andersen . . . . .	627.90
Havnebetjent P. H. Holm . . . . .	924.80
— Julius Dam . . . . .	556.20
Kranfører Th. Jensen . . . . .	615.60
Medhjælper Johs. Nielsen . . . . .	362.70
Kommunebogholder H. Mogensen . . . . .	1244.53
Kommunekasserer J. Kjøller . . . . .	296.63
Assistent Frk. M. Næstved . . . . .	185.02
	<u>12400.78</u>

## Regnskab

over

### Søndre Baadehavns Indtægter og Udgifter

for Aaret 1928—29.

	Kr.	Kr.
<b>Indtægt.</b>		
<b>I. Beholdning fra 1927—28:</b>		
a. Indestaaende i Sparekassen . . . . .	1368.97	
b. Kontant . . . . .	34	
	1369.31	1369.31
<b>II. Havneafgifter:</b>		
1. Hjemstedsafgift . . . . .	17.00	
2. Baadeafgift af de i Havnen hjemmehørende Baade . . . . .	197.50	
3. Afgift af fremmede Baade . . . . .	0	
4. Ind- og Udførselsafgift . . . . .	0	
5. Afgift af Fiskeri:	Kr.	
a. Af 5115 kg Laks . . . . . à 4 Ø.	204.60	
b. » 0 kg Laksørred . . . . . à 4 —	0	
c. » 720 kg Aal . . . . . à 3 —	21.60	
d. » 19900 kg Torsk . . . . . à 25 — pr. 100 kg	49.75	
e. » 150675 kg Sild . . . . . à 40 — » 100 »	602.70	
	878.65	
6. Garntørreplads og Hyttefade . . . . .	67.50	
	1160.65	1160.65
<b>III. Tilskud fra Kommunen eller Skibshavnen . . . . .</b>		0
<b>IV. Andre Indtægter:</b>		
Renter af de i Sparekassen indsatte Beløb . . . . .		59.71
	Summa Indtægt	2589.67
<b>Udgift.</b>		
1. Afdrag paa Gæld . . . . .		450.00
2. Lønninger . . . . .		130.00
3. Nye Arbejder . . . . .		0
4. Havnens Vedligeholdelse . . . . .		239.94
5. Andre Udgifter . . . . .		11.20
6. Beholdning ved Aarets Udgang:		
a. Indestaaende i Sparekassen . . . . .	1758.43	
b. Kontant . . . . .	10	
	1758.53	1758.53
	Summa	2589.67



## Status

Kr.            Kr.

## ved Aarets Udgang.

Havnen ejer:

a. Indestaaende i Sparekassen . . . . .	1758.43	
b. Kontant Beholdning . . . . .	10	
	<hr/>	1758.53
	I alt	<hr/> 1758.53

Gæld:

Til Skibshavnen . . . . .		8688.55
	I alt	<hr/> 8688.55

## Regnskab

over

### Nørrekaas Baadehavns Indtægter og Udgifter for Aaret 1928—29.

	Kr.	Kr.
<b>Indtægt.</b>		
<b>I. Beholdning fra Aaret 1927—28:</b>		
a. Indestaaende i Sparekassen . . . . .	97.91	
b. Kontant . . . . .	743.42	
	841.33	
<b>II. Havneafgifter:</b>		
1. Hjemstedsafgift . . . . .	14.00	
2. Aarlig Baadeafgift og Afgift af Hyttefade . . . . .	142.00	
3. Afgift af fremmede Baade . . . . .	0	
4. Ind- og Udførselsafgift . . . . .	0	
5. Afgift af Hyttefade . . . . .	2.50	
6. Afgift af Fiskeri:		
a. Af 1529 kg Laks . . . . . à 4 Ø . . . . .	61.16	
b. » 0 kg Laksørred à 4 — . . . . .	0	
c. » 0 kg Rødspætter à 1/2 — . . . . .	0	
d. » 188 kg Botter . . . . . à 1/2 — . . . . .	94	
e. » 580 kg Aal . . . . . à 3 — . . . . .	17.40	
f. » 6800 kg Torsk . . . . . à 25 — pr. 100 kg . . . . .	17.00	
g. » 51225 kg Sild . . . . . à 40 — » 100 — . . . . .	204.90	
	301.40	
7. Pladsleje . . . . .	39.50	
	499.40	
<b>III. Tilskud fra Kommunen eller Skibshavnen . . . . .</b>		0
<b>IV. Andre Indtægter:</b>		
Renter af de i Sparekassen indsatte Beløb . . . . .		13.91
	<b>Summa Indtægt</b>	<b>1354.64</b>
<b>Udgift.</b>		
1. Afdrag paa Gæld . . . . .		200.00
2. Lønninger . . . . .		105.00
3. Nye Arbejder . . . . .		0
4. Havnens Vedligeholdelse . . . . .		187.41
5. Andre Udgifter . . . . .		41.66
6. Beholdning ved Aarets Udgang:		
a. Indestaaende i Sparekassen . . . . .	811.82	
b. Kontant . . . . .	8.75	
	820.57	
	<b>Summa Udgift</b>	<b>1354.64</b>

**Status**  
ved Aarets Udgang.

Kr.                      Kr.

Havnen ejer:

a. Indestaende i Sparekassen . . . . .	811.82	
b. Kontant Beholdning . . . . .	8.75	
	<hr/>	820.57
	I alt	<hr/> 820.57

Gæld:

Til Skibshavnen . . . . .	19417.40	
	<hr/>	
	I alt	<hr/> 19417.40

---

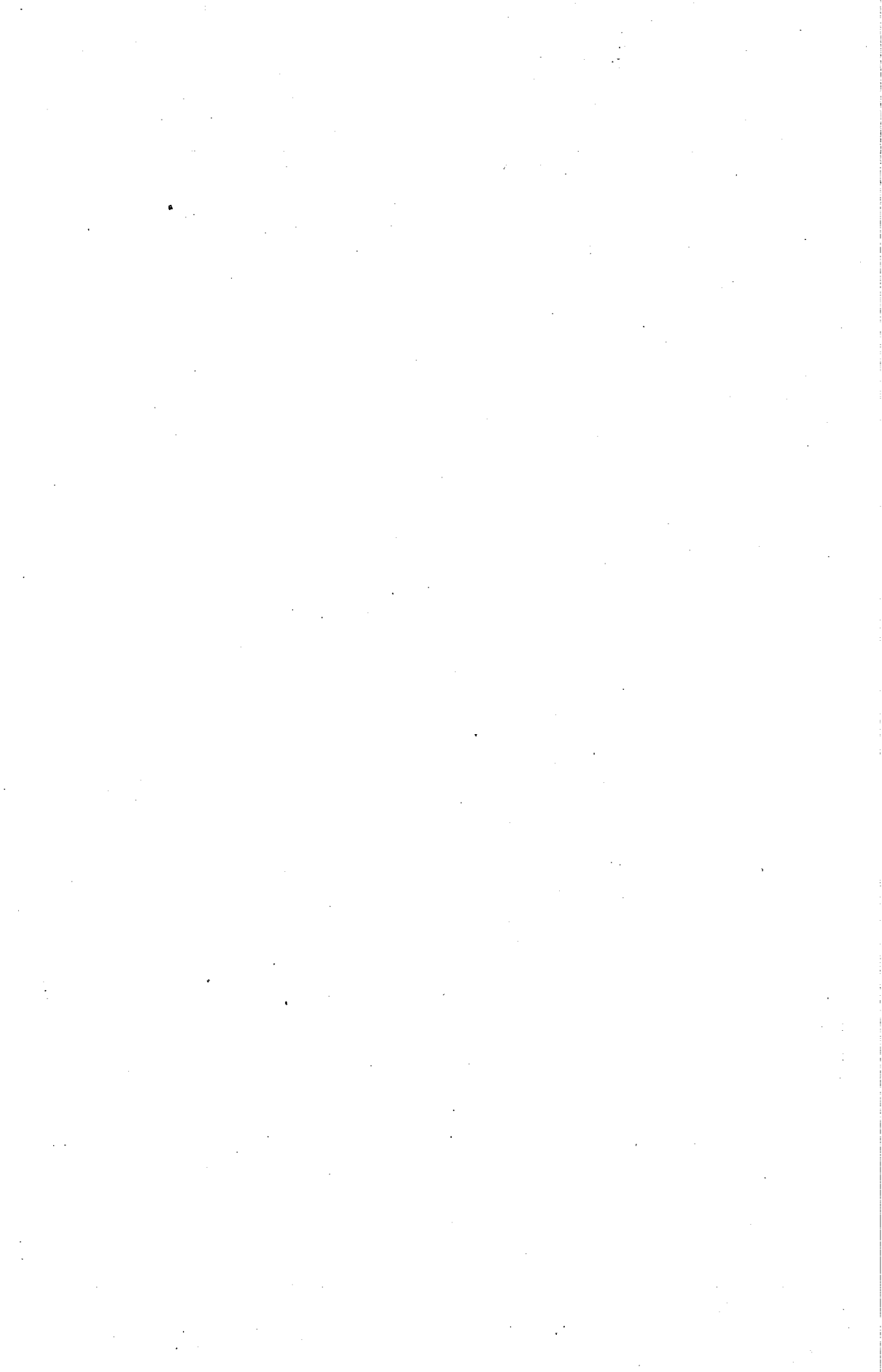

# Overslag

over

## Rønne Kommunes

Indtægter og Udgifter

i Aaret 1930—31.



# Drifts-

## Driftsindtægter:

Konto	Bilag Nr.	Kr.	Kr.
I. Renter . . . . .	1	+36896.87	
II A. Købstadens Jorder og Skov . . . . .	2	÷ 5257.42	
B. Købstadens Beboelsesejendomme . . . . .	3	÷ 2108.78	
			29530.67
III A. Gasværket . . . . .	4	17963.12	
B. Elektricitetsværket . . . . .	5	27691.00	
C. Vandværket . . . . .	6	8032.84	
D. Slagtehus og Kødkontrol . . . . .	7	746.76	
E. Badeanstalten . . . . .	8	÷ 1580.45	
F. Toiletbygningen . . . . .	9	÷ 1858.00	
			50995.27
IV. Afgifter af fast Ejendom . . . . .	10		375.00
V. Afgifter og Kendelser i H. til Nærings- loven m. fl. Love . . . . .	11		50736.00
VI. Tilskud fra Staten i H. t. Lov Nr. 85 af 15de Maj 1903 . . . . .	12		6700.00
VII. Koncessionsafgifter . . . . .	13		300.00
VIII. Forskellige andre Indtægter . . . . .	14		3341.42
IX. Paalignede Skatter . . . . .	15		872823.37

1014801.73

# overslag.

## Driftsudgifter:

Konto	Bilag Nr.	Kr.	Kr.
XI. Byens Bestyrelse i Almindelighed . . .	16		64989.23
XII. Det almindelige Forsørgelsesvæsen . . .	17		76000.00
XIII A. Tilskud til den kommunale Hjælpekasse	18	95000.00	
B. — » Sygekasser . . . . .	19	6000.00	
C. — » Invalideforsikring . . . . .	20	15300.00	
D. Udgifter til Arbejdsløshedskasser, Ar- bejdsanvisning m. m. . . . .	21	34393.34	
E. Udgifter til Nødhjælpsarbejder . . . . .	22	0	
			<hr/> 150693.34
XIV A. Aldersrente . . . . .	23	165500.00	
B. Understøttelse til Børn af Enker . . . . .	24	4500.00	
			<hr/> 170000.00
XV. Skolevæsenet . . . . .	25		178395.98
XVI. Rets- og Politivæsenet . . . . .	26		0
XVII. Medicinalvæsenet . . . . .	27		9282.57
XVIII. Gader, Veje og Kloaker . . . . .	28		61300.00
XIX. Byens Belysning . . . . .	29		25360.00
XX. Begravelsesvæsenet . . . . .	30		7535.75
XXI. Den offentlige Renholdelse . . . . .	31		6910.00
XXII. Brandvæsen . . . . .	32		10234.40
XXIII. Indkvarteringsvæsen . . . . .	33		250.00
XXIV. De offentlige Lystanlæg . . . . .	34		4425.00
XXV. Bidrag til forsk. Institutioner og Formaal	35		17875.00
XXVIA Forskellige andre Udgifter . . . . .	36		7500.00
B. Udgifter i Anledning af Kommunens Garanti for Prioriteter i Beboelseshuse	37		0
C. Bidrag til Amtsrepartitionsfonden . . . . .	38		158000.00
XXVIII. Afskrivningskonto. Henlagt til Afskrivninger (Beløbet skal svare til den samlede Udgift til Af- drag paa Gæld) . . . . .	39	226403.95	
Fragaar de i Specialregnskaberne bereg- nede Afskrivninger . . . . .		180651.00	
			<hr/> 45752.95
Anden Henlæggelse til Afbetaling paa Gæld . . . . .		0	
			<hr/> 45752.95
Dækning af Driftsunderskud for 1928-29			20297.51
			<hr/> <hr/> 1014801.73

## Budget over den regnskabs

	Kr.	Kr.
Indtægt.		
1. Beholdning den 1ste April 1930 . . . . .		475000.00
2. Indtægter ifølge Driftsbudgettet . . . . .		1014801.73
3. Henlagt til Driftsbudgettet:		
a. Til Afskrivning . . . . .	180551.00	
b. Til Forøgelse af det øvrige Statusoverskud (Konto XXVII) . . . . .	45852.95	
c. Til forskellige Fonds . . . . .	0	
	-----	226403.95
5. Optagne Laan . . . . .		200000.00
5. Forbrug af Aktiver.		
a. Afdrag paa Pantebreve . . . . .	2700.00	
b. Brolægning- og Kloakrefusioner. . . . .	9300.00	
	-----	12000.00
6. Hævet af Fonds . . . . .		0
		-----
		<u>1928205.68</u>

## Budget over de

	Kr.
Indtægt.	
1. Paaligning af Kirkeskat og Offer afløsning m.v. . . . .	41872.65
	-----
	<u>41872.65</u>

Forelagt den 17de Februar 1930 og vedtaget

Rønne Byraad,



## mæssige Kassebeholdning.

	Udgift.	Kr.	Kr.
1. Udgifter ifølge Driftsbudgettet . . . . .			994504.22
2. Afdrag paa Laan . . . . .			226403.95
3. Udgifter til Nyanlæg m. v., der afholdes af Laan:			
a. Gasværket . . . . .	53000.00		
b. Vandværket . . . . .	83000.00		
c. Gadearbejder . . . . .	64000.00		
		<u>          </u>	200000.00
4. Forøgelse af Aktiver.			
Indskud paa Bankbog:			
a. Kommunens almindelige Kapitaler . . . . .	0		
b. Kommunens almindelige Fonds . . . . .	0		
		<u>          </u>	0
5. Beholdning den 31te Marts 1931 . . . . .			507297.51
			<u>          </u>
			<u>1928205.68</u>

## kirkelige Ligninger.

	Udgift.	Kr.
1. Kirkeskat at indbetale til Stiftsøvrigheden . . . . .		18300.00
2. Tilskud til Præstelønningskassen . . . . .		11798.95
3. — » Kirkebetjeningskassen . . . . .		5331.57
4. — » Kirkekassen . . . . .		4547.13
5. — » Menighedsraadskassen . . . . .		235.00
6. Kapellanens Huslejegodtgørelse . . . . .		160.00
7. Renter og Afdrag af Kirkens Laan . . . . .		1500.00
		<u>          </u>
		<u>41872.65</u>

ved 2den Behandling den 3die Marts s. A.

den 4de Marts 1930.

P. R. V.

**Niels Nielsen.**

*H. Mogensen.*

## Specifikationer til Driftsoverslaget 1930—31.

### Driftsindtægter.

#### Konto I. Renter (Bilag 1).

	Indtægt.	Kr.	Kr.
a. Udbytte af Jernbaneaktier . . . . .			0
b. Forskellige Renteindtægter.			
1. Renter af Tilgodehavender for forskudsvis afholdte Udgifter . . . . .		3000.00	
2. Renter af Obligationer og Pantebreve . . . . .		1100.00	
3. Udbytte af andre Aktier . . . . .		0	
4. Renter af Indskud i Sparekassen . . . . .		0	
5. Renter af Tilgodehavender for Udlaan af Kommunens andre Kapitaler (Komm.s Kulkontor)		250.00	
6. Renter af andre Tilgodeh. (Grundfonden) . . . . .		400.00	
7. — » Restkøbesum for Ejendomme solgt ved betinget Skøde . . . . .		1200.00	
8. Renter af en Rønne Arbejdshus tilfalden Kapital . . . . .		25.68	
9. Renter af Aktiver tilhørende forskellige Fonds		0	
			5975.68
c. Renter af Kassebeholdningen . . . . .			1000.00
d. Straffrenter i Henhold til Lov Nr. 73 af 29de Marts 1924 § 27 og Lov Nr. 149 af 10de April 1922 § 38			7000.00
e. Renter af Driftskapitalerne til Gas-, Vand og Elektricitetsværkerne m. m. . . . .			0
f. Andel i Amtskommunefondens Renter . . . . .			3500.00
g. De i Specialregnskaberne beregnede Renter af Anlægs kapitaler:			
1. Købstadens Jorder og Skov . . . . .		8395.42	
2. Købstadens Beboelsesejendomme . . . . .		14241.33	
3. Gasværk . . . . .		26034.38	
4. Elektricitetsværk . . . . .		80760.00	
5. Vandværk . . . . .		28600.00	
6. Slagtehus . . . . .		7660.00	
7. Badeanstalt . . . . .		1283.95	
8. Administrationsbygning . . . . .		3185.00	
9. Forsørgelsesanstalt . . . . .		3384.27	
10. Alderdomshjem . . . . .		22602.27	
11. Skolevæsenets Ejendomme . . . . .		35464.57	
12. »Søholm« . . . . .		2300.00	

Overføres 233911.19    17475.68

	Kr.	Kr.
	Overført 233911.19	17475.68
13. Rets- og Politivæsenets Ejendomme . . . . .	0	
14. Sygehus . . . . .	0	
15. Gader, Veje og Kloaker . . . . .	10300.00	
16. Brandvæsen . . . . .	938.43	
17. Militæretablisementer . . . . .	0	
18. De offentlige Lystanlæg . . . . .	0	
19. Begravelsesvæsenet . . . . .	3825.87	
20. Toiletbygning . . . . .	822.55	
21. Kommunens Andel i Raadhuset . . . . .	1456.00	
	<hr/>	251254.04

## Udgift:

a. Renter af faste og midlertidige Laan:	
1. Bornholms Spare- og Laanekasse . . . . .	112.14
2. Samme . . . . .	36.05
3. Samme . . . . .	37.81
4. Nationalbanken . . . . .	1635.27
5. Livsforsikringselskabet »Hafnia« . . . . .	8935.26
6. Amtskommunefonden . . . . .	387.70
7. Bornholms Spare- og Laanekasse . . . . .	1753.91
8. Samme . . . . .	120.10
9. Sjællands Stifts offentlige Midler . . . . .	649.63
10. Samme . . . . .	897.45
11. Kommune Kreditforeningen . . . . .	1536.50
12. Bornholms Spare- og Laanekasse . . . . .	3303.24
13. Statsanstalten for Livsforsikring . . . . .	7393.12
14. Bornholms Spare- og Laanekasse . . . . .	9.57
15. Kommune Kreditforeningen . . . . .	1346.76
16. Bornholms Spare- og Laanekasse . . . . .	847.89
17. Statsanstalten for Livsforsikring . . . . .	927.51
18. Bornholms Spare- og Laanekasse . . . . .	33.75
19. Kommune Kreditforeningen . . . . .	4589.20
20. Rønne Havn . . . . .	69.00
21. Dansk Folkeforsikringsanstalt . . . . .	10006.25
22. Bornholms Spare- og Laanekasse . . . . .	2137.50
23. Samme . . . . .	372.14
24. Samme . . . . .	1354.79
25. Samme . . . . .	325.00
26. Rentier A. Pedersen . . . . .	125.00
28. Østifternes Kreditforening . . . . .	35.36
29. Bornholms Spare- og Laanekasse . . . . .	8.13
30. Andel i Dollarlaan . . . . .	20304.90
31. Andel i Sterlinglaan . . . . .	44610.11
32. Statslaan til Opførelse af Alderdomshjem . . . . .	5735.78
34. Korte Sterlinglaan af 1924 . . . . .	696.43
35. Laan af Handelsbanken (Ejend. Matr.-Nr. 935) . . . . .	1849.38
36. Kort Sterlinglaan af 1924 . . . . .	1250.00
37. Andel i Købstadkommunernes Dollarlaan . . . . .	36600.00
38. Bornholms Spare- og Laanekasse . . . . .	50.00
39. Laan af Arbejdsløshedsfonden . . . . .	336.06

---

Overføres 160418.69 268729.72

	Kr.	Kr.	Kr.
	Overført	160418.69	268729.72
40. Andel i Dollarlaan . . . . .		12000.00	
41. Bornholms Spare- og Laanekasse . . . . .		70.00	
42. Samme . . . . .		25.00	
43. Samme . . . . .		100.00	
44. Laan af Arbejdsløshedsfonden . . . . .		976.42	
45. Samme . . . . .		711.57	
46. Samme . . . . .		537.20	
47. Bornholms Spare- og Laanekasse . . . . .		30.00	
48. Samme . . . . .		125.00	
49. Samme . . . . .		600.00	
50. Dansk Ligbrændingsforening . . . . .		3600.00	
51. Bornholms Spare- og Laanekasse . . . . .		86.63	
52. Samme . . . . .		75.00	
53. Avlsbruger Anthon M. Holm . . . . .		137.50	
54. Statsboligfonden . . . . .		457.34	
55. Andel i Dollarlaan af 1928 . . . . .		26567.94	
56. Kommune Kreditforeningen . . . . .		18030.00	
57. Bornholms Spare- og Laanekasse . . . . .		60.00	
58. Østifternes Kreditforening . . . . .		13.15	
59. Bornholms Spare- og Laanekasse . . . . .		1388.59	
60. Professor Bidstrups Dødsbo . . . . .		512.94	
61. Bornholms Spare- og Laanekasse . . . . .		121.88	
62. Samme . . . . .		60.00	
63. Samme . . . . .		128.00	
64. Nyt Laan . . . . .		5000.00	
			231832.85
b. Renter, som er tilskrevet (henlagt) Fonds . . . . .			0
			36896.87

## Konto II A. Købstadens Jorder (Bilag 2).

### 1. Købstadens Skov.

	Indtægt.		
1. Salg af Skoveffekter . . . . .	5600.00		
2. Leje- og Forpagtningsafgifter m. v. . . . .	435.00		
3. Salg af Ler . . . . .	165.00		
		6200.00	
	Udgift.		
1. Kulturarbejder . . . . .	400.00		
2. Skovningsarbejder . . . . .	2500.00		
3. Lønninger . . . . .	3357.60		
4. Pensionsfondstilskud . . . . .	158.40		
5. Vedligeholdelse af Bygninger . . . . .	300.00		
6. Forskellige Arbejder . . . . .	350.00		
7. Skatter og Afgifter . . . . .	400.00		
8. Andre Udgifter . . . . .	400.00		
9. Renter 5 % af 101100 Kr. . . . .	5055.00		
10. Afskrivning . . . . .	200.00		
		13121.00	
			÷ 6921.00
			Overføres ÷ 6921.00

	Kr.	Kr.	Kr.
		Overført	÷6921.00
<b>2. Have- og Jordlodder:</b>			
		Indtægt.	
1. Haveforeningen »Haabet« . . . . .	1000.00		
2. Haveforeningen »Solvang« . . . . .	1650.00		
3. Elektriker Finne . . . . .	22.50		
4. Ved Zahrtmannsvej . . . . .	281.50		
5. Automobilforhandler F. Jørgensen . . . . .	200.00		
6. Grønthandler Laur. Hansen . . . . .	250.00		
			3404.00
		Udgift.	
1. Skatter og Afgifter . . . . .	150.00		
2. Andre Udgifter . . . . .	50.00		
3. Renter 5 % af 66808.50 Kr. . . . .	3340.42		
			3540.42
			÷ 136.42
<b>3. Forsørgelsesgaarden.</b>			
		Indtægt.	
1. Mælk og Fløde . . . . .	8000.00		
2. Haveprodukter . . . . .	500.00		
3. Salg af Kreaturer, Kalve og Svin . . . . .	4000.00		
4. Værdien af de paa Anstalten anvendte Landbrugsprodukter . . . . .	1000.00		
5. Andre Indtægter . . . . .	1000.00		
			14500.00
		Udgift.	
1. Lønninger:			
Andel i Bestyrerens Løn . . . . .	1463.05		
2 Karle . . . . .	1320.00		
Forplejning til disse . . . . .	1277.00		
			4060.05
2. Indkøb af Foderstoffer . . . . .	3000.00		
3. Indkøb af Kunstgødning o. l. . . . .	300.00		
4. Vedligeh. af Bygninger og Inventar . . . . .	800.00		
5. Skatter og Afgifter . . . . .	700.00		
6. Andre Udgifter . . . . .	701.53		
7. Flidsgodtgørelse til Beboerne paa Anstalten . . . . .	500.00		
8. Forrentning 5 % af 48768.41 Kr. . . . .	2438.42		
9. Afskrivning 1 % af Bygninger 20000 Kr. . . . .	200.00		
			12700.00
			1800.00
			÷5257.42

Konto II B. Købstadens Beboelsesejendomme (Bilag 3).

1. Matr.-Nr. 72 Bygr., Kirkestræde 32.

	Indtægt:
1. Lejeindtægt . . . . .	300.00
	Overføres 300.00

	Kr.	Kr.	Kr.
	Overført	300.00	
U d g i f t:			
1. Skatter og Afgifter . . . . .	30.00		
2. Vedligeholdelse . . . . .	45.00		
3. Renter (5 % af Kr. 1200.00) . . . . .	60.00		
4. Afskrivning . . . . .	0.		
5. Andre Udgifter . . . . .	165.00		
	<hr/>	300.00	
			0
2. Matr.Nr. 133 Bygr., Kirkestræde 9.			
I n d t æ g t:			
1. Lejeindtægt . . . . .		360.00	
U d g i f t:			
1. Skatter og Afgifter . . . . .	40.00		
2. Vedligeholdelse . . . . .	0		
3. Renter (5 % af Kr. 5320.00) . . . . .	266.00		
4. Afskrivning . . . . .	54.00		
5. Andre Udgifter . . . . .	0		
	<hr/>	360.00	
			0
3. Matr.-Nr. 170 Bygr., Vimmelskafte 22.			
I n d t æ g t:			
1. Lejeindtægt. . . . .		540.00	
U d g i f t:			
1. Skatter og Afgifter . . . . .	45.00		
2. Vedligeholdelse . . . . .	50.00		
3. Renter (5 % af Kr. 6760.00) . . . . .	338.00		
4. Afskrivning . . . . .	70.00		
5. Andre Udgifter . . . . .	0		
	<hr/>	503.00	
			37.00
4. Matr.-Nr. 187 Bygr., Klingegade 7.			
I n d t æ g t:			
1. Lejeindtægt. . . . .		96.00	
U d g i f t:			
1. Skatter og Afgifter . . . . .	15.00		
2. Vedligeholdelse . . . . .	30.00		
3. Renter (5 % af Kr. 500.00) . . . . .	25.00		
4. Afskrivning . . . . .	0		
5. Andre Udgifter . . . . .	0		
	<hr/>	70.00	
			26.00
5. Matr.-Nr. 202 Bygr., Hedningestræde 8.			
I n d t æ g t:			
1. Lejeindtægt. . . . .		588.00	
U d g i f t:			
1. Skatter og Afgifter . . . . .	40.00		
2. Vedligeholdelse . . . . .	80.00		
	<hr/>		
Overføres	120.00	588.00	63.00

	Kr.	Kr.	Kr.
	120.00	588.00	63.00
3. Renter (5 % af Kr. 7000.00) . . . . .	350.00		
4. Afskrivning . . . . .	75.00		
5. Andre Udgifter . . . . .	0		
	<hr/>	545.00	
			43.00
6. Matr.-Nr. 267 a Bygr., Skarpegade 12.			
Indtægt:			
1. Lejeindtægt. . . . .		240.00	
Udgift:			
1. Skatter og Afgifter . . . . .	35.00		
2. Vedligeholdelse . . . . .	0		
3. Renter (5 % af Kr. 5300.00) . . . . .	265.00		
4. Afskrivning . . . . .	55.00		
5. Andre Udgifter . . . . .	0		
	<hr/>	355.00	
			÷ 95.00
7. Matr.-Nr. 270 a, 286 b Bygr., Skarpegade 11.			
Indtægt:			
1. Lejeindtægt. . . . .		312.00	
Udgift:			
1. Skatter og Afgifter . . . . .	57.00		
2. Vedligeholdelse . . . . .	0		
3. Renter (5 % af Kr. 6000.00) . . . . .	300.00		
4. Afskrivning . . . . .	73.00		
5. Andre Udgifter . . . . .	0		
	<hr/>	430.00	
			÷ 118.00
8. Matr.-Nr. 296 c Bygr., Almegade 11.			
Indtægt:			
1. Lejeindtægt. . . . .		336.00	
Udgift:			
1. Skatter og Afgifter . . . . .	23.00		
2. Vedligeholdelse . . . . .	0		
3. Renter (5 % af Kr. 3660.00) . . . . .	183.00		
4. Afskrivning . . . . .	37.00		
5. Andre Udgifter . . . . .	0		
	<hr/>	243.00	
			93.00
9. Matr.-Nr. 330 Bygr., Soldaterstræde 10.			
Indtægt:			
1. Lejeindtægt . . . . .		420.00	
Udgift:			
1. Skatter og Afgifter . . . . .	47.00		
2. Vedligeholdelse . . . . .	0		
3. Renter (5 % af Kr. 6000.00) . . . . .	300.00		
4. Afskrivning . . . . .	57.00		
5. Andre Udgifter. . . . .	0		
	<hr/>	404.00	
			16.00
		Overføres	2.00

	Kr.	Kr.	Kr.
10. Matr.-Nr. 370 Bygr., Ll. Madsegade 4.		Overført	2.00
Indtægt:			
1. Lejeindtægt. . . . .		600.00	
Udgift:			
1. Skatter og Afgifter . . . . .	80.00		
2. Vedligeholdelse . . . . .	0		
3. Renter (5 %/o Kr. 10000.00) . . . . .	500.00		
4. Afskrivning . . . . .	100.00		
5. Andre Udgifter. . . . .	0		
	680.00		
			÷ 80.00
11. Matr.-Nr. 430 Bygr., Ll. Madsegade 19.			
Indtægt:			
1. Lejeindtægt. . . . .		300.00	
Udgift:			
1. Skatter og Afgifter . . . . .	22.00		
2. Vedligeholdelse . . . . .	0		
3. Renter (5 %/o af Kr. 2840.00) . . . . .	142.00		
4. Afskrivning . . . . .	36.00		
5. Andre Udgifter . . . . .	0		
	200.00		
			100.00
12. Matr.-Nr. 505 og 507 Bygr., Snorregade 1 og 5.			
Indtægt:			
1. Lejeindtægt. . . . .		252.00	
Udgift:			
1. Skatter og Afgifter . . . . .	41.00		
2. Vedligeholdelse . . . . .	50.00		
3. Renter (5 %/o af Kr. 3000.00) . . . . .	150.00		
4. Afskrivning . . . . .	0		
5. Andre Udgifter . . . . .	0		
	241.00		
			11.00
13. Matr.-Nr. 511 e Bygr., Snorregade 13.			
Indtægt:			
1. Lejeindtægt. . . . .		420.00	
Udgift:			
1. Skatter og Afgifter . . . . .	35.00		
2. Vedligeholdelse . . . . .	29.50		
3. Renter (5 %/o af Kr. 5910.00) . . . . .	295.50		
4. Afskrivning . . . . .	60.00		
5. Andre Udgifter . . . . .	0		
	420.00		
			0.00
14. Matr.-Nr. 525 Bygr., St. Torv og Torvegade.			
Indtægt:			
1. Lejeindtægt . . . . .		6800.00	
	6800.00		
Overføres		6800.00	33.00



	Kr.	Kr.	Kr.
	Overført	6800.00	33.00
	Udgift:		
1. Skatter og Afgifter . . . . .	100.00		
2. Vedligeholdelse . . . . .	500.00		
3. Renter (5 % af Kr. 87000.00) . . .	4350.00		
4. Afskrivning, 3 % af Bygningsværdi	1215.00		
5. Andre Udgifter . . . . .	0		
	<hr/>	6165 00	
15. Matr.-Nr. 656 Bygr., Møllegade 18.			635.00
	Indtægt:		
1. Lejeindtægt. . . . .		144.00	
	Udgift:		
1. Skatter og Afgifter . . . . .	22.00		
2. Vedligeholdelse . . . . .	20.00		
3. Renter (5 % af Kr. 1700.00) . . .	85.00		
4. Afskrivning . . . . .	0		
5. Andre Udgifter . . . . .	0		
	<hr/>	127.00	
16. Matr.-Nr. 689 a Bygr., Marie Koefoeds Vej.			17.00
	Indtægt:		
1. Lejeindtægt. . . . .		2890.00	
	Udgift:		
1. Skatter og Afgifter . . . . .	500.00		
2. Vedligeholdelse . . . . .	500.00		
3. Renter (5 % af Kr. 54325,21) . . .	2716.26		
4. Afskrivning . . . . .	543.25		
5. Andre Udgifter. . . . .	10.00		
	<hr/>	4269.51	
17. Matr.-Nr. 749 b Bygr., Kajstræde 10.			÷1379.51
	Indtægt:		
1. Lejeindtægt. . . . .		300.00	
	Udgift:		
1. Skatter og Afgifter . . . . .	22.00		
2. Vedligeholdelse . . . . .	0		
3. Renter (5 % af Kr. 5750.60) . . .	287.53		
4. Afskrivning . . . . .	59.70		
5. Andre Udgifter. . . . .	0		
	<hr/>	369.23	
18. Matr.-Nr. 796 Bygr., Sletten 14.			÷69.23
	Indtægt:		
1. Lejeindtægt. . . . .		180.00	
	Udgift:		
1. Skatter og Afgifter . . . . .	35.00		
2. Vedligeholdelse . . . . .	30.00		
3. Renter (5 % af Kr. 2300.00). . .	115.00		
	<hr/>		
Overføres	180.00	180.00	÷763.74

	Overført	Kr.	Kr.	Kr.
		180.00	180.00	÷763.74
4. Afskrivning . . . . .		0		
5. Andre Udgifter . . . . .		0		
		<hr/>	180.00	
19. Matr.-Nr. 964 Bygr., Bødkergængen 7.				0
	I n d t æ g t:			
1. Lejeindtægt . . . . .			144.00	
	U d g i f t:			
1. Skatter og Afgifter . . . . .		25.00		
2. Vedligeholdelse . . . . .		0		
3. Renter (5 % af Kr. 1400.00) . . . . .		70.00		
4. Afskrivning . . . . .		0		
5. Andre Udgifter . . . . .		0		
		<hr/>	95.00	
				49.00
20. Matr.-Nr. 1179 Bygr., Fiskerbakken 2.				
	I n d t æ g t:			
1. Lejeindtægt . . . . .			144.00	
	U d g i f t:			
1. Skatter og Afgifter . . . . .		16.00		
2. Vedligeholdelse . . . . .		28.00		
3. Renter (5 % af Kr. 2000.00) . . . . .		100.00		
4. Afskrivning . . . . .		0		
5. Andre Udgifter . . . . .		0		
		<hr/>	144.00	
				0
21. Matr.-Nr. 1232 av Bygr., Egingsgade 3.				
	I n d t æ g t:			
1. Lejeindtægt . . . . .			660.00	
	U d g i f t:			
1. Skatter og Afgifter . . . . .		41.00		
2. Vedligeholdelse . . . . .		50.00		
3. Renter (5 % af Kr. 9300.00) . . . . .		465.00		
4. Afskrivning . . . . .		95.00		
5. Andre Udgifter . . . . .		0		
		<hr/>	651.00	
				9.00
22. Matr.-Nr. 1388 o Bygr., Nordøstvej 8.				
	I n d t æ g t:			
1. Lejeindtægt . . . . .			420.00	
	U d g i f t:			
1. Skatter og Afgifter . . . . .		83.00		
2. Vedligeholdelse . . . . .		20.00		
3. Renter (5 % af Kr. 5200.00) . . . . .		260.00		
4. Afskrivning . . . . .		53.00		
5. Andre Udgifter . . . . .		0		
		<hr/>	416.00	
				4.00
			<hr/>	
			Overføres	÷701.74

	Kr.	Kr.	Kr.
23. Matr.-Nr. 47 udb., Ll. Sejersgaard.		Overført	÷701.74
Indtægt:			
1. Lejeindtægt. . . . .		1128.00	
Udgift:			
1. Skatter og Afgifter . . . . .	72.50		
2. Vedligeholdelse . . . . .	100.00		
3. Renter (5 % af Kr. 17550.00) . . . . .	877.50		
4. Afskrivning . . . . .	180.00		
5. Andre Udgifter . . . . .	0		
		<u>1230.00</u>	
			÷ 102.00
24. Matr.-Nr. 271 c udb., Kapelvej 65.			
Indtægt:			
1. Lejeindtægt. . . . .		578.00	
Udgift:			
1. Skatter og Afgifter . . . . .	76.00		
2. Vedligeholdelse . . . . .	100.00		
3. Renter (5 % af Kr. 9800.00) . . . . .	490.00		
4. Afskrivning . . . . .	100.00		
5. Andre Udgifter . . . . .	0		
		<u>766.00</u>	
			÷ 188.00
25. 4 Træhuse ved Lundens Minde.			
Indtægt:			
1. Lejeindtægt. . . . .		1200.00	
Udgift:			
1. Skatter og Afgifter . . . . .	85.00		
2. Vedligeholdelse . . . . .	200.00		
3. Renter (5% af Kr. 24800.85) . . . . .	1240.04		
4. Afskrivning . . . . .	792.00		
		<u>2317.04</u>	
			÷1117.04
26. Matr.-Nr. 1106 (Søholm).			
Indtægt:			
1. Lejeindtægt. . . . .		3000.00	
Udgift:			
1. Skatter og Afgifter . . . . .	400.00		
2. Renter (5 % af Kr. 46000.00) . . . . .	2300.00		
3. Afskrivning . . . . .	300.00		
		<u>3000.00</u>	
			0
			<u>÷ 2108.78</u>

## Konto III A. Gasværket (Bilag 4).

		Indtægt.	
a.	Gas til Byens Belysning 90000 m <sup>3</sup> a 15 Ø.. . . . .		13500.00
b.	Salg af Gas:		
	1. Kogegas 785000 m <sup>3</sup> a 20 Ø. . . . .	157000.00	
	2. Industrigas 82000 m <sup>3</sup> a 15 Ø. ÷ Rabat . . . . .	10500.00	
	3. Opvarmingsgas 35000 m <sup>3</sup> a 10 Ø. . . . .	3500.00	
	4. Til Elektricitetsv. 30000 m <sup>3</sup> a 5 Ø. . . . .	1500.00	
		<u>172500.00</u>	
c.	Salg af Koks . . . . .		74000.00
d.	Salg af Tjære og andre Biprodukter . . . . .		10500.00
			<u>270500.00</u>
a.	Lønninger: . . . . .	Udgift.	
	1. Bestyreren (1/4 1910) . . . . .	6762.67	
	÷ Vandværkets Andel 1/4 . . . . .	1690.67	
		<u>5072.00</u>	
	Fragaar for Bolig . . . . .	516.00	
		<u>4556.00</u>	
	2. Assistenten (1/1 1921) . . . . .	4771.20	
	÷ Vandværket 1/3 . . . . .	1590.40	
		<u>3180.80</u>	
	Fragaar for Bolig . . . . .	326.80	
		<u>2854.00</u>	
	3. Fast ansatte Arbejdere . . . . .	43280.00	
	÷ Refusion f. Vandværket . . . . .	2500.00	
		<u>40780.00</u>	
	4. Søndagsvagter, Overarbejde og løst antagne Arbejdere . . . . .	8000.00	
	5. Aflæsning og Opkrævning . . . . .	3855.00	
		<u>60045.00</u>	
b.	Tilskud til Pensionsfond (og direkte udbetalte Pensioner)		
	1. Pensionsfonden . . . . .	2156.00	
	2. Inkassator Petersens Enke . . . . .	734.00	
	3. Fhv. Gasværksarbejder Kr. Larsen . . . . .	2440.00	
		<u>5330.00</u>	
c.	Forsikringer, Skatter og Afgifter . . . . .		3000.00
d.	Kontorhold (herunder Tilskud til Byens Bestyrelse)		7000.00
e.	Kul, Olie m. v.		
	1. Kul 3400 Tons a 27 Kr. . . . .	91800.00	
	2. Olie, Tvist, Petroleum m. m. . . . .	1000.00	
	3. Rensemasse . . . . .	1500.00	
	4. Vand . . . . .	1500.00	
	5. Elektricitet . . . . .	2000.00	
		<u>97800.00</u>	
f.	Vedligeholdelse af Bygninger og Plads . . . . .		3000.00
g.	Vedligeholdelse af Maskiner og Inventar:		
	1. Ovne . . . . .	2500.00	
	2. Malere . . . . .	2000.00	
	3. Værktøj, Maskiner og Inventar . . . . .	3500.00	
		<u>8000.00</u>	
			<u>184175.00</u>
			270500.00

Overføres 184175.00 270500.00

	Kr.	Kr.	Kr.
	Overført	184175.00	270500.00
h. Vedligeholdelse af Ledninger . . . . .		2000.00	
i. Nyanskaffelser, der afh. af Aarets Driftsindtægter:			
1. Malere med Tilbehør . . . . .	3500.00		
2. Stikledninger . . . . .	1000.00		
3. Hovedledninger . . . . .	500.00		
4. Værktøj, Tjæretønder og Inventar . . . . .	2500.00		
		7500.00	
k. Andre Udgifter:			
1. Vedligeholdelse af Tjæretønder . . . . .	700.00		
2. Omkostninger ved Kokssalg . . . . .	3300.00		
3. Rabat p. Koks til Aldersrentenydere . . . . .	5000.00		
4. Andre Udgifter . . . . .	3000.00		
		12000.00	
l. Renter af Driftskapital . . . . .		0	
m. Renter (5 % af Kr. 520687.60) . . . . .		26034.38	
n. Afskrivning . . . . .		20827.50	
o. Henlæggelse til Fornylsesfond . . . . .		0	
			252536.88
			17963.12

## Konto III B. Elektricitetsværket (Bilag 5).

## Indtægt.

a. Elektricitet til Byens Belysning . . . . .		60.00	
b. Salg af Elektricitet:			
1. Belysning:			
Jævnstrøm 346000 K.W.h	173000.00		
Vekselstrøm 5300 K.W.h	3710.00		
		176710.00	
2. Til teknisk Brug:			
Jævnstrøm 262000 K.W.h			
a 18 Øre ÷ Rabat . . . . .	50760.00		
Vekselstrøm.			
Vandværket 89600 K.W.h			
a 10 Øre . . . . .	8960.00		
Hammeren 280000 K.W.h			
a 10 Øre . . . . .	28000.00		
De forenede Granitbrud			
55000 K.W.h a 13 Øre	7150.00		
Rabekkeværket 70000 K.			
W.h a 13 Øre . . . . .	9100.00		
St. Almegaard . . . . .	1100.00		
Saxebro — Egeby 15000			
K.W.h a 32 Øre . . . . .	5550.00		
		110620.00	
3. Salg til andre Værker og Forsyningsværker:			
Oplandets Transformatorstationer 182000 K.W.h			
27 Øre . . . . .	49140.00		

Overføres 49140.00 287330.00 60.00

	Kr.	Kr.	Kr.	Kr.
Overført	49140.00	287330.00	60.00	
Poulsker Elektricitetsværk 10000 K.W.h a 21.6 Øre	2160.00			
Nyker Elektricitetsværk 26000 K.W.h a 21,6 Øre	5616.00			
		56916.00		
4. Maalerleje . . . . .		0		
			344246.00	
<b>c. Salg af Varme:</b>				
1. Vestre Skole . . . . .		1500.00		
2. Teknisk Skole . . . . .		900.00		
3. Amtsbiblioteket . . . . .		500.00		
4. Bornholms Telefonselskab . . . . .		700.00		
5. Rønne Apotek . . . . .		800.00		
6. Bornholms Museum . . . . .		1000.00		
			5400.00	
d. Ledningsarbejder . . . . .			200.00	
e. Tilsyn med Højspændingsledninger . . . . .			900.00	
f. Andre Indtægter . . . . .			1500 00	
				352306.00
	U d g i f t:			
<b>a. Lønninger:</b>				
1. Bestyreren (1/4 1925) . . . . .	6235.20			
Fragaar for Bolig . . . . .	516.00			
		5719 20		
2. Maskinmesteren (1/8 1923) . . . . .		6073.20		
3. 2 Assistenten (1/8 1926 og 1/5 29) . . . . .		7956.00		
4. Maskinpassere . . . . .		14440.80		
5. Medhjælper . . . . .		6929.60		
6. For forskudt Arbejdstid . . . . .		3664.60		
7. Aflæsning og Opkrævning . . . . .		3855.60		
			48639.00	
<b>b. Tilsk. til Pensionsfond (og direkte udbet. Pensioner):</b>				
1. Pensionsfonden . . . . .		2166.00		
2. Fhv. Bestyrer Olsen . . . . .		3687.60		
3. Fhv. Medhjælper Samson . . . . .		1743.48		
4. Inkassator Petersens Enke . . . . .		733.92		
			8331.00	
<b>c. Forsikring, Skatter og Afgifter m. v. . . . .</b>			4000.00	
<b>d. Kontorhold (herunder Tilskud til Byens Bestyrelse)</b>			7000.00	
<b>e. Brændselsolie, Smøreolie, Tvist m. v.:</b>				
1. Brændselsolie . . . . .		54625.00		
2. Gas . . . . .		1500.00		
3. Smøreolie . . . . .		4800.00		
4. Tvist, Vand, Syre m. m. . . . .		3600.00		
			64525.00	
<b>f. Køb af Elektricitet fra andre Værker . . . . .</b>			0	
<b>g. Vedligeholdelse af Bygninger og Plads . . . . .</b>			1000.00	
<b>h. Vedligeholdelse af Maskiner og Inventar:</b>				
1. Batteri . . . . .		400.00		
2. Maskiner og Tavler . . . . .		5500.00		
Overføres	5900.00	133495.00	352306.00	

	Kr.	Kr.	Kr.
	Overført	5900.00	133495.00
3. Værktøj og Inventar . . . . .		500.00	352306.00
			<u>6400.00</u>
i. Vedligeholdelse af:			
1. Lavspændingsledninger . . . . .		5500.00	
2. Højspændingsledninger . . . . .		2000.00	
3. Maalere. . . . .		500.00	
			<u>8000.00</u>
k. Nyanskaffelser, der afh. af Aarets Driftsindtægter:			
1. Udvidelse af Ledningsnettet . . . . .		1500.00	
2. Udvidelse af Stikledninger . . . . .		1200.00	
3. Nyt Værktøj og Inventar. . . . .		6500.00	
4. Nye Maalere . . . . .		3000.00	
			<u>12200.00</u>
l. Andre Udgifter . . . . .			3000.00
m. Renter af Driftskapital . . . . .			0
n. Renter af Anlægs kapital, 5 % af Kr. 1615200.00			80760.00
o. Afskrivning . . . . .			80760.00
p. Henlæggelser til Fornyelsesfond . . . . .			0
			<u>324615.00</u>
			<u>27691.00</u>

### Konto III C. Vandværket (Bilag 6).

	Indtægt.		
a. Vandafgift efter Assurance . . . . .		44000.00	
b. Afgift af Vandhaner . . . . .		6700.00	
c. Vand til Husholdningsbrug efter Maaler . . . . .		0	
d. Afgift af Vandklosetter . . . . .		10200.00	
e. Maalerleje . . . . .		2000.00	
f. Vand til Næringsbrug efter Overenskomst . . . . .		4000.00	
g. Vand til Byggeforetagender . . . . .		500.00	
h. Andre Indtægter . . . . .		700.00	
i. Vand efter Maaler . . . . .		25000.00	
k. Havevanding . . . . .		4400.00	
			<u>97500.00</u>
	Udgift.		
a. Lønninger:			
1. Bestyreren . . . . .		1690.80	
2. Assistenten . . . . .		1590.20	
3. Maskinpasseren (1/10 1910) . . . . .	4305.60		
÷ Bolig . . . . .	276.00		
		<u>4029.60</u>	
4. Aflysning og Opkrævning . . . . .		550.40	
5. Refusion til Gasværket (Arbejds løn) . . . . .		2500.00	
			<u>10361.00</u>
b. Tilsk. til Pensionsfond (og direkte udbet. Pensioner)			322.60
c. Forsikringer, Skatter, Afgifter m. v. . . . .			1000.00
d. Kontorhold (herunder Tilskud til Byens Bestyrelse)			1000.00
			<u>27691.00</u>
	Overføres	12683.60	97500.00

	Kr.	Kr.	Kr.
	Overført	12683.60	97500.00
e. Kul, Olie m. v. samt Belysning:			
1. Olie, Petroleum, Tvist . . . . .	300.00		
2. Elektricitet . . . . .	8960.00		
		9260.00	
f. Vedligeholdelse af Bygninger . . . . .		500.00	
g. Vedligeholdelse af Maskiner m. v. . . . .		1500.00	
h. Vedligeholdelse af Ledninger . . . . .		2600.00	
i. Nyanskaffelser, der afh. af Aarets Driftsindtægter:			
1. Boringer, Brønde og Filtre . . . . .	4000.00		
2. Hovedledninger . . . . .	500.00		
3. Stikledninger . . . . .	2000.00		
4. Maalere . . . . .	500.00		
5. Maskiner, Værktøj og Inventar . . . . .	1500.00		
		8500.00	
k. Andre Udgifter . . . . .		2300.00	
l. Renter af Driftskapital . . . . .		0	
m. Renter af Anlægskapital, 5 % af Kr, 572000,00 . . . . .		28600.00	
n. Afskrivning . . . . .		16123.56	
o. Henlæggelser til Fornyelsesfond . . . . .		0	
p. Vedligeh. af Boringer, Brønde, Filteranlæg . . . . .		7000.00	
q. — » Maalere . . . . .		400.00	
			89467.16
			<u>8032.84</u>

### Konto III D. Det offentlige Slagtehus (Bilag 7).

Indtægt:			
a. Slagteafgift ved Hjemmeslagtning . . . . .		24418.00	
b. Kontrolafgift » Eksportslagtning . . . . .		3608.00	
c. Andre Afgifter: Foderafgift . . . . .		27.00	
d. Gødningssalg . . . . .		318.00	
e. Andre Indtægter: Vejning af levende og slagtede Kreaturer . . . . .		1194.00	
			29565.00
Udgift:			
a. Lønninger . . . . .		13209.04	
b. Tilskud til Pensionsfond (og direkte udbetalte Pensioner . . . . .		481.20	
c. Forsikring, Skatter og Afgifter . . . . .		400.00	
d. Kontorhold (herunder Tilskud til Byens Bestyrelse)		500.00	
e. Brændsel, Belysning og Vand . . . . .		1650.00	
f. Vedligeholdelse af Bygninger . . . . .		500.00	
g. — » Maskiner og Inventar . . . . .		500.00	
h. Nyanskaffelser, der afholdes af Aarets Driftsind- tægter . . . . .		0	
i. Andre Udgifter (Foder, Stempelsværte, Mærker, Patroner, Sæbe og andet Rengøringsmateriale)		400.00	
k. Renter af Anlægskapital, 5 % Kr. 153200.00 . . . . .		7660.00	
			25300.24
	Overføres	25300.24	29565.00



	Kr.	Kr.
	Overført 25300.24	29565.00
l. Afskrivning . . . . .	3120.00	
m. Henlæggelser til Fornyelsesfond . . . . .	0	
n. Vikar for Stadsdyrlæge og Opsynsmand i Ferie . . . . .	298.00	
o. Vedligeholdelse af Vej . . . . .	100.00	
	<hr/>	28818.24
		<hr/>
		746.76
		<hr/>

Konto III E. **Varmtvandsbadeanstalten** (Bilag 8).

	Indtægt:	
a. Salg af Badebilletter . . . . .	6760.00	
b. Tilskud fra Sparekassen . . . . .	150.00	
	<hr/>	6910.00
a. Lønninger:	Udgift:	
1. Bademesteren (1/10 1912) . . . . .	3855.60	
2. Medhjælp . . . . .	1000.00	
	<hr/>	4855.60
b. Tilskud til Pensionsfond (og direkte udbetalte Pensioner) . . . . .	96.40	
c. Brændsel og Belysning . . . . .	300.00	
d. Vandafgift, Sæbe, Vask m. v. . . . .	250.00	
e. Rengøring . . . . .	100.00	
f. Skatter og Afgifter . . . . .	50.00	
g. Vedligeholdelse . . . . .	500.00	
h. Andre Udgifter . . . . .	250.00	
i. Renter . . . . .	1283.95	
k. Afskrivning . . . . .	804.50	
	<hr/>	8490.45
		<hr/>
		÷1580.45
		<hr/>

Konto III F. **Toiletbygningen** (Bilag 9).

	Indtægt:	
a. Ved Automaten . . . . .	200.00	
	Udgift:	
a. Rengøring og Pasning . . . . .	360.00	
b. Vandafgift . . . . .	100.00	
c. Belysning . . . . .	40.00	
d. Andre Udgifter . . . . .	50.00	
e. Forrentning, 5 % af Kr. 16450.80 . . . . .	822.54	
f. Afskrivning, 4 % af Kr. 17136.41 . . . . .	685.46	
	<hr/>	2058.00
		<hr/>
		÷1858.00
		<hr/>

Konto IV. **Afgifter af fast Ejendom** (Bilag 10).

a. Faste aarlige Afgifter, som ved Salg af kommunale Ejendomme ere paalagte disse . . . . .	<hr/>	375.00
---------------------------------------------------------------------------------------------	-------	--------

	Kr.	Kr.
<b>Konto V. Afgifter og Kendelser iflg. Næringsloven m. fl. Love (Bilag 11).</b>		
a. Kendelser for Næringsadkomster . . . . .		2400.00
b. 1. Afgift for Udskænkning af stærke Drikke . . . . .	3700.00	
2. Afgift for Handel med stærke Drikke . . . . .	3270.00	
	<u>6970.00</u>	
Fragaar Statens Andel . . . . .	770.00	
		<u>6200.00</u>
c. Andre Afgifter ifølge Beværterloven . . . . .		60.00
d. Bøder i Henhold til Næringslovens § 75 . . . . .		0
e. Indtægt ifølge Lov af 1ste Marts 1889 om Handelsregistre . . . . .		40.00
f. Afgift af Hunde i H. til Lov af 18de April 1925 . . . . .	2800.00	
Fragaar Udgifter . . . . .	40.00	
		<u>2760.00</u>
g. Kommunens Andel af Forlystelsesskat . . . . .		7900.00
h. Kommunens Andel af Afgift for Biografteaterbevilling . . . . .		666.00
i. Afgifter for Jagttegn . . . . .		650.00
k. Indtægt ved frivillige Svendeprøver . . . . .	24.00	
Fragaar Udgift . . . . .	24.00	
		<u>0</u>
l. Gebyr for Oplysninger fra Folkeregistret . . . . .		50.00
m. Afgifter af Motorkøretøjer . . . . .		30000.00
n. Gebyr for Udskrift af Ægteskabsbogen . . . . .		10.00
		<u>50736.00</u>

**Konto VI. Tilskud fra Staten i H. t. Lov Nr. 85 af <sup>15</sup>/<sub>5</sub> 1903 (Bilag 12).**

a. Tilskud for Aaret 1930—31 . . . . .	<u>6700.00</u>
----------------------------------------	----------------

**Konto VII. Koncessionsafgifter (Bilag 13).**

a. Afgift af Benzintankanlæg . . . . .	<u>300.00</u>
----------------------------------------	---------------

**Konto VIII. Forskellige andre Indtægter (Bilag 14).**

a. Bøder, herunder Skattebøder . . . . .	100.00
b. Skolemulkter . . . . .	30.00
c. Gebyr i Henhold til Bygningslovgivningen . . . . .	500.00
d. Kursgevinst ved Indkøb af Obligationer til Afdrag paa Gæld . . . . .	2000.00
e. <sup>1</sup> / <sub>4</sub> <sup>0</sup> / <sub>0</sub> Afgift af Løsofreauktioner . . . . .	50.00
f. Refusion af Afdrag paa Kirkelaan . . . . .	661.42
	<u>3341.42</u>

	Kr.	Kr.
Konto IX. Paalignede Skatter (Bilag 15).		
a. Ejendomsskatter:		
1. Grundskyld . . . . .	33050.00	
2. Ejendomsskyld . . . . .	29000.00	
3. Grundværdistigningsskyld . . . . .	0	
4. Dækningsafgift . . . . .	2280.00	
	<u>64330.00</u>	
Fragaaar: Det til Statskassen betalte Beløb:		
a. Grundskyld til Staten . . . . .	6400.00	
b. Ejendomsskyld til Staten. . . . .	11300.00	
	<u>17700.00</u>	
		46630.00
b. Skat af Aktieselskaber . . . . .	20000.00	
Fragaaar: Andre Kommuners Andel . . . . .	2500.00	
	<u>17500.00</u>	
c. Skat til Kommunen som Erhvervskommune . . . . .		2000.00
d. Personlig Kommuneskat . . . . .	849693.37	
Fradrag i H. t. § 14 i Lov af 29. Marts 1924 . . . . .	3000.00	
	<u>846693.37</u>	
Uerholdelige Skatter . . . . .	40000.00	
	<u>806693.37</u>	
		<u>872823.37</u>

**Driftsudgifter.**

	Kr.	Kr.
Konto XI. Byens Bestyrelse i Almindelighed (Bilag 16).		
1. Lønninger:		
a. Borgmesterens Vederlag . . . . .	7800.00	
b. Byraadssekretærens Løn	} (1/1 1898) . . . . .	7727.00
c. Kommunebogholderens Løn		
d. Kommunekassererens Løn (1/7 1925) . . . . .	5810.00	
e. Stadskonduktørens Løn (1/4 1919) . . . . .	5406.00	
f. Bogholderiets Fuldmægtig (1/8 1925) . . . . .	4234.00	
g. 4 Assistenten . . . . .	14000.00	
	<hr/>	44977.00
2. a. Tilsk. til Pensionsf. (og direkte udbet. Pensioner)	4439.23	
b. Lovpligtig Ulykkes- og Kautionsforsikring . . . . .	50.00	
	<hr/>	4489.23
3. Udgifter til Skatters Paaligning og Opkrævning:		
a. Skatteseekretærens Løn . . . . .	1800.00	
b. Kontoristens Løn . . . . .	2500.00	
c. Ekstra Medhjælp . . . . .	750.00	
d. Opkrævernes Løn . . . . .	6200.00	
e. Pantefogedens Løn . . . . .	2500.00	
f. Annoncer . . . . .	650.00	
g. Papir, Porto, Telefon . . . . .	2000.00	
h. Udgifter ved Ligningskommissionens Møder . . . . .	500.00	
i. Uforudsete Udgifter . . . . .	200.00	
k. Pantevidne og Afhentning . . . . .	900.00	
l. Gebyrer m. m. i Anledning af Udpantning . . . . .	200.00	
	<hr/>	18200.00
Fragaar Indtægter:		
Statskassens Godtgørelse f. Opkrævning af Statsskatter m.m. . . . .	2800.00	
Indgaaede Pantegebyrer eller andre Gebyrer . . . . .	1600.00	
	<hr/>	4400.00
	<hr/>	13800.00
4. Kontorholdsudgifter:		
a. Borgmesterkontoret } . . . . .	} . . . . .	4000.00
b. Kæmnerkontoret		
c. Folkeregistrets Førelse . . . . .	200.00	
d. Stadskonduktørens Kontor . . . . .	700.00	
e. Revision . . . . .	2500.00	
	<hr/>	7400.00
	<hr/>	70666.23
	Overføres	70666.23

	Kr.	Kr.
	Overført	70666.23
5. Administrationsbygning:		
a. Vedligeholdelse af Bygninger og Inventar . . . . .	1600.00	
b. Renholdelse . . . . .	2900.00	
c. Belysning og Brændsel . . . . .	900.00	
d. Skatter og Afgifter . . . . .	225.00	
e. Andre Udgifter . . . . .	300.00	
f. Forrentning 5 % af Kr. 63700.00 . . . . .	3185.00	
g. Afskrivning 1 % af Kr. 65000.00 . . . . .	650.00	
h. Tilskud til Raadhusets Drift . . . . .	150.00	
i. Forrentn. af Andel i Raadhus 5 % af Kr. 29120.00	1456.00	
k. Afskrivning paa samme 1 % af Kr. 29120.00	291.00	
		11657.00
6. Andre Udgifter.		
a. Fejltællingspenge . . . . .	550.00	
b. Annoncer og Tryksager . . . . .	4000.00	
		4550.00
		86873.23
7. Fragaar Indtægter.		
a. Tilskud fra Gasværket . . . . .	6000.00	
b. — » Vandværket . . . . .	1000.00	
c. — » Elektricitetsværket . . . . .	6000.00	
d. — » Havnen . . . . .	8884.00	
		21884.00
		64989.23

#### Konto XII. Det almindelige Forsørgelsesvæsen (Bilag 17).

1. Lønninger:			
a. Andel i Fuldmægtigens Løn . . . . .	4236.80		
b. Andel i Undersøgerens Løn . . . . .	2362.80		
			6599.60
2. a. Tilskud til Pensionsfond (og direkte udbetalte Pensioner) . . . . .	286.96		
b. Ulykkesforsikring . . . . .	0		
			286.96
3. Kontorholdsudgifter . . . . .			2113.44
4. Udgifter ved trængendes Forsørgelse:			
a. Understøttelse med Fattighjælps Virkning.			
1. Forsørgelsesberettigede i Kommunen.			
a. Kontant Understøttelse . . . . .	8000.00		
b. Naturalier, Beklædning, Brændsel m. v. . . . .	1000.00		
c. Beregnet for Ophold paa Forsørgelsesanstalten . . . . .	4000.00		
d. Kur og Pleje i Sygdomstilfælde . . . . .	500.00		
e. Plejebørn . . . . .	3500.00		
f. Forskudsvis udlagte Underholdsbidrag . . . . .	12000.00		
Overføres	12000.00	17000.00	9000.00

	Kr.	Kr.	Kr.
Overført	12000.00	17000.00	9000.00
÷ tilbagebetalt af bidragspligtige . . . . .	6000.00		
		<u>6000.00</u>	
		23000.00	
Fragaar tilbagetalte Understøttelser . . . . .		<u>4000.00</u>	19000.00
2. Forsørgelsesberettigede i andre Kommuner (derunder Personer, som forsørges for Statskassens Regning eller i H. t. Fattiglovens § 27):			
a. Kontant Understøttelse . . . . .		16000.00	
b. Naturalier, Beklædning, Brændsel m. v.		3000.00	
c. Medicin samt Kur og Pleje . . . . .		2000.00	
d. Beregnet for Ophold paa Forsørgelsesanstalten . . . . .		3000.00	
e. Plejebørn . . . . .		1000.00	
f. Hjemsendelsesudgifter . . . . .		400.00	
g. I H. t. Fattiglovens § 27 . . . . .		<u>32000.00</u>	
		57400.00	
Fragaar Refusioner vedr. Konto 4. a. 1—2:			
Fra Statskassen . . . . .	0		
Fra fremmede Kommuner og Amtsfonden . . . . .	52000.00		
Fra private . . . . .	<u>2400.00</u>		
		54400.00	3000.00
b. Understøttelser uden Fattighjælps Virkning:			
1. Fattiglovens § 44.			
a. Lægehjælp . . . . .	1500.00		
b. Fødselshjælp . . . . .	150.00		
c. Begravelseshjælp . . . . .	<u>500.00</u>		
		2150.00	
2. Fattiglovens § 61.			
a. Sindssyge . . . . .	12000.00		
b. Aandssvage . . . . .	3700.00		
c. Blinde . . . . .	1200.00		
d. Døvstumme . . . . .	300.00		
e. Tuberkulosepatienter . . . . .	1000.00		
f. Kræft- og andre Patienter . . . . .	100.00		
g. Epileptikere . . . . .	1400.00		
h. Vanføre og lemlæstede . . . . .	<u>1800.00</u>		
		21500.00	
3. Fattiglovens § 63.			
a. Fortsat Sygekassehjælp . . . . .	3500.00		
b. Understøttelse til kronisk Syge . . . . .	<u>14000.00</u>		
		17500.00	
4. Tuberkuloseloven (Forsørgelse af de paa anerkendte Anstalter indlagte Tuberkulosepatienters Familie). . . . .		500.00	
5. Fabriklov § 29. (Understøttelse til kvindelige Arbejdere i Anledning af Nedkomst). . . . .		<u>100.00</u>	
	Overføres	41750.00	31000.00

	Kr.	Kr.	Kr.
	Overført	41750.00	31000.00
6. Epidemilov § 35. (Vederlagsfri Behandling for Fnat, men ikke Desinfektionsudgifter).		100.00	
7. Ulykkesforsikringslov § 23. (Understøttelse til tilskadekomne).		100.00	
8. Understøttelser i H. t. Invalideforsikringslovens §§ 22 og 26.		1600.00	
Fragaar Refusioner vedr. Konto 4. b. 1—8:		43550.00	
Fra Staten	0		
Fra andre Kommuner (derunder Ref. iflg. Cancellicirk. $\frac{2}{33}$ 1830).	8000.00		
Fra Amtsrepartitionsfonden til sinds- syge, abnorme m. m.	6200.00		
Fra private	350.00		
		14550.00	
			29000.00
9. Forskud paa Invaliderente.			2000.00
10. Udgifter i H. t. Værgeraadsløven.			1000.00
c. Udbetalte Refusioner til fremmede Kommuner uden Fattig- hjælps Virkning.			10000.00
5. Tilskud til Forsørgelseshjem i andre Kommuner.			0
6. Forsørgelsesanstalten:			
a. Lønninger:			
1. Bestyreren ( $\frac{1}{11}$ 1926)	4233.60		
÷ Forplejning, Bolig	1481.85		
		2751.75	
2. Køkkenpiger.		840.00	
3. Tilskud til Pensionsfond (og di- rekte udbetalte Pensioner).		174.40	
		3766.15	
÷ Forsørgelsesgaardens Andel	1463.05		
		2303.10	
b. Brændsel og Belysning.		1300.00	
c. Forplejning		7084.00	
d. Medicin		300.00	
e. Vask og Rengøring		500.00	
f. Andre Udgifter.		367.05	
g. Forrentning (5 % af Kr. 18917.09).		945.85	
h. Afskrivning (1 % af Kr. 20000.00).		200.00	
i. Skatter og Afgifter		200.00	
k. Indkøb af Materialier til Arbejdsafdelingen.		0	
l. Vedligeholdelse.		1000.00	
		14200.00	
Fragaar Indtægter vedr. Forsørgelsesanstalten:			
1. Salg af Produkter.	0		
2. Takstmæssig Betaling for Ophold: Egne (se XII. 4. a. 1. c.)		10000.00	
Fremmede (se XII. 4. a. 2. d.)			
3. Forplejning af Forsørgelsesgaardens Personale	1200.00		
		11200.00	
			3000.00
			<u>76000.00</u>

Kr.

**Konto XIII A. Tilskud til den kommunale Hjelpekasse (Bilag 18).**

1. Tilskud til Hjelpekassen i H. t. Lov af 29. April 1913 . . . . .	100000.00
2. Fragaar Tilskud fra Staten for Aaret 1929—30 . . . . .	5000.00
	<hr/>
	95000.00

**Konto XIII B. Tilskud til Sygekasser (Bilag 19).**

1. Kontant Tilskud . . . . .	3000.00
2. Tilskud til ubemidlede Sygekassemedlemmers Kontingent (Sygekasselov af 14. Juli 1927 § 13, 5. Stk.) . . . . .	900.00
3. Refusioner til anerkendte Sygekasser for kronisk syge Medlemmer (Lovens § 13, 3. Stk.) . . . . .	1100.00
4. Tilskud til Sygekassepatienters Kur og Pleje paa Sygehus (Lovens § 14, 4. Stk.) . . . . .	0
5. Fribefordring i H. t. Lovens § 15 . . . . .	1000.00
÷ Godtgørelse fra Sygekasserne . . . . .	0
	<hr/>
	1000.00
	<hr/>
	6000.00

**Konto XIII C. Tilskud til Invalideforsikring (Bilag 20).**

1. Tilskud til Invalideforsikringsfonden i H. t. § 5 i Lov af 16. Juli 1927 . . . . .	4500.00
2. Tillæg til Invaliderentnydere i H. t. § 4 i Lov af 16. Juli 1927 . . . . .	7200.00
3. Tilskud til Invaliderentnydere over 62 Aar (Lovens § 27) . . . . .	6000.00
	<hr/>
	17700.00

**Fragaar:**

1. Refusion fra fremmede Kommuner. . . . .	2400.00
2. Refusion fra Invalideforsikringsfonden. . . . .	0
	<hr/>
	2400.00
	<hr/>
	15300.00

**Konto XIII D. Udgifter til Arbejdsløsheds-kasser og Arbejds-anvisning m. m. (Bilag 21).**

1. Tilskud til anerkendte Arbejdsløsheds-kasser i H. t. § 13 i Lov af 1. Juli 1927 . . . . .	30000.00
2. Tilskud til Betaling af Medlemsbidrag til Arbejdsløsheds-kasser . . . . .	1200.00
3. Bidrag til Arbejdsløshedsfonden. . . . .	0
4. Tilskud til Krisefonds i H. t. § 19 i Lov af 1. Juli 1927 . . . . .	1000.00
5. Tilskud til Arbejdsanvisningskontorets Drift i H. t. § 2 i Lov af 1. Juli 1927:	
a. Kontorbestyrerens Løn . . . . .	4300.00
b. Leje af Kontorlokale . . . . .	300.00
c. Brændsel, Belysning og Rengøring . . . . .	300.00
d. Kontorhold . . . . .	650.00
e. Bladhold og Avertissementer . . . . .	250.00
f. Tilskud til Pensionsfonden . . . . .	180.00
	<hr/>
	5980.00
Overføres	5980.00
	<hr/>
	32200.00



	Kr. Overført	Kr. 5980.00	Kr. 32200.00
Fragaar:			
Refusion fra Amtsfonden $\frac{1}{3}$ . . . . .	1993.33		
Refusion fra Staten $\frac{1}{3}$ . . . . .	1993.33		
Tilskud fra Bornholms Amt til Besty- rerens Løn . . . . .	800.00		
		4786.66	
			1193.34
6. Udgifter til Uddannelseskursus for arbejdsløse. . . . .		1000.00	
÷ Tilskud af Arbejdsløshedsfonden . . . . .		0	
			1000.00
			<u>34393.34</u>

Konto XIV. **Aldersrente** (Bilag 23).

## 1. Udbetalt til Rentenydere.

## A. Personer, der er forsørgelsesberettigede i Rønne:

a. Fast Aldersrente . . . . .	22100.00
b. Tillæg til Medicin, Bandager og lignende . . . . .	5000.00
c. Tillæg til Hospitalsbehandling . . . . .	0
d. Personlige Tillæg . . . . .	11100.00
e. Lægehjælp . . . . .	3000.00
f. Begravelsesudgifter . . . . .	1680.00
g. Ophold og Underhold paa Alderdomshjemmet . . . . .	61320.00
h. Refusion til fremmede Kommuner . . . . .	13000.00
	<u>316100.00</u>
Indbetaling efter Aldersrentelovens § 7, 5te Stk.	2100.00

314000.00

B. Personer, der bor i Rønne og er forsørgelsesberet-  
tigede i andre Kommuner:

a. Fast Aldersrente . . . . .	60000.00
b. Tillæg til Medicin, Bandager og lignende . . . . .	1900.00
c. Tillæg til Hospitalsbehandling . . . . .	0
d. Personlige Tillæg . . . . .	3000.00
e. Lægehjælp . . . . .	1100.00
f. Begravelsesudgifter . . . . .	0
g. Ophold og Underhold paa Alderdomshjemmet . . . . .	12320.00
h. Sygepleje m. m. . . . .	2080.00
	<u>80400.00</u>
Indbetaling efter Aldersrentelovens § 7, 5te Stk.	400.00

80000.00

Refusion fra fremmede Kommuner . . . . . 60000.00

20000.00

334000.00

Statskassens Tilskud ( $\frac{7}{12}$  heraf) . . . . . 194833.33

Overføres 139166.67

	Kr.	Kr.	Kr.	Kr.
2. Alderdomshjemmets Drift.			Overført	139166.67
a. Lønninger:				
1. Økonomaen ( $\frac{1}{6}$ 1923)	3364.80)			
÷ Ophold og Under-				
hold p. Hjemmet $\frac{1}{3}$ .	1121.93			
	<u>2242.87</u>			
Personligt Tillæg . . . . .	310.00			
		2552.87		
2. 9 Piger . . . . .		5700.00		
3. 1 Natvagt . . . . .		1200.00		
4. 1 Fyrbøder . . . . .		600.00		
		<u>10052.87</u>		
b. Lægehonorar . . . . .			2000.00	
c. Tilsk. til Pensionsf. (og direkte udbet. Pensioner)			134.40	
d. Forsikring, Skatter, Afgifter m. v. . . . .			1600.00	
e. Ugepenge til Rentenydere . . . . .			0	
f. Husholdningen . . . . .			27876.00	
g. Medicin, Bandager . . . . .			2000.00	
h. Ekstravagter . . . . .			0	
i. Renholdelse og Vask . . . . .			3500.00	
k. Beklædning . . . . .			500.00	
l. Brændsel og Belysning . . . . .			9000.00	
m. Vedligeholdelse af Bygninger og Inventar . . . . .			8000.00	
n. Andre Udgifter . . . . .			1161.28	
o. Forrentning (5 % af Kr. 452045.40) . . . . .			22602.27	
p. Afskrivning . . . . .			7213.18	
			<u>95640.00</u>	
Fragaar Hjemmets Indtægter.				
1. Bidrag fra Pensionærer . . . . .		0		
2. Refusionstakst (Takstmæssig Be-				
taling for Ophold, jfr. 1. g) . . . . .	73640.00			
Forskelligt . . . . .		0		
		<u>73640.00</u>		
			<u>22000.00</u>	
3. Andre Udgifter (Administration m. v.)				
a. Andel i 1ste Fuldmægtigens Løn og Pensione-				
ring (Konto XII) . . . . .			2211.60	
b. Andel i Undersøgerens Løn og Pensionering				
(Konto XII) . . . . .			1642.24	
c. Andre Udgifter . . . . .			479.49	
			<u>4333.33</u>	
4. Brændsel til Aldersrentenydere . . . . .			0	
			<u>165500.00</u>	
Konto XIV B. Understøttelser til Børn af Enker (Bilag 24).				
1. Ordinære Understøttelser . . . . .		9500.00		
Fragaar Refusion fra fremmede Kommuner . . . . .		1500.00		
		<u>8000.00</u>		
2. Refusion til fremmede Kommuner . . . . .			1000.00	
			<u>9000.00</u>	
Fragaar Tilskud fra Staten ( $\frac{1}{2}$ heraf) . . . . .			4500.00	
			<u>4500.00</u>	

	Kr.	Kr.	Kr.
Konto XV. Skolevæsenet (Bilag 25).			
1. Lønninger og Pensioner:			
a. Faste Lærerlønnings . . . . .	148700.00		
b. Timelærerlønnings . . . . .	10300.00		
		159000.00	
Refusioner fra Statskassen . . . . .		69500.00	
		89500.00	
c. Vikarløn . . . . .	2000.00		
Fragaar:			
1. Refusion fra Skolefon-			
den . . . . .	1000.00		
2. — » Lærerpers. . . . .	0		
	1000.00		
d. Andre Lønninger:		1000.00	
1. 2 Pedeller . . . . .	7030.80		
2. Tilsyn med Oversiddere . . . . .	200.00		
3. Tilsyn med Samlingerne . . . . .	200.00		
		7430.80	
e. Tilskud til Pensionsfond (og direkte udbetalte Pensioner). . . . .		268.80	
		98199.60	
2. Undervisningsmidler:			
a. Alm. Undervisningsfag . . . . .	7500.00		
b. Haandgøring . . . . .	500.00		
c. Skolekøkken . . . . .	1000.00		
		9000.00	
3. Kontorholdsudgifter:			
a. Tryksager . . . . .	450.00		
b. Andre Udgifter . . . . .	150.00		
		600.00	
4. Vedligeholdelse af Bygninger og Inventar:			
a. Alm. Vedligeholdelse . . . . .	6500.00		
b. Udryddelse af Husbukke . . . . .	2200.00		
c. Oprettelse af et Klasseværelse . . . . .	2500.00		
		11200.00	
5. Brændsel og Belysning:			
a. Brændsel . . . . .	5000.00		
b. Belysning . . . . .	1000.00		
		6500.00	
6. Rengøring:			
a. Lønninger . . . . .	8700.00		
b. Rengøringsmidler . . . . .	700.00		
		9400.00	
7. Bidrag til Amtsskolefonden . . . . .			0
8. Tilskud til andre Kommuner . . . . .			0
9. Materiel m. v. . . . .			0
10. Skolelæger:			
a. Medicin . . . . .	300.00		
b. Andre Udgifter . . . . .	100.00		
		400.00	
		134799.60	
			Overføres 134799.60

	Kr.	Kr.
	Overført	134799.60
11. Skoletandklinikker . . . . .		0
12. Tilsyn med Badning . . . . .		0
13. Forsikring, Skatter, Afgifter m. v.		
a. Forsikringer . . . . .	650.00	
b. Vandafgift . . . . .	1400.00	
	<hr/>	2050.00
14. Tilskud til Lærebogsamlinger . . . . .		100.00
15. Tilskud til Børnebogsamlinger . . . . .		0
16. Tilskud til private Skoler. . . . .		200.00
17. Andre Udgifter:		
a. Telefon . . . . .	200.00	
b. Overlærerens Repræsentationshonorar . . . . .	250.00	
c. Andre Udgifter . . . . .	1850.00	
	<hr/>	2300.00
18. Forrentning:		
a. 5 $\frac{0}{100}$ af Kr. 690360.40 . . . . .	34518.02	
b. 5 $\frac{0}{100}$ af Kr. 18930.40 . . . . .	946.55	
	<hr/>	35464.57
19. Afskrivning:		
a. 1 $\frac{0}{100}$ af Kr. 711115.40 . . . . .	7111.15	
b. 4 $\frac{0}{100}$ af Kr. 19516.43 . . . . .	780.66	
	<hr/>	7891.81
20. Ungdomsskole:		
a. Lærerløn . . . . .	500.00	
b. Undervisningsmidler. . . . .	100.00	
c. Annoncer og Materiel. . . . .	60.00	
	<hr/>	660.00
Fragaar Refusion fra Statskassen . . . . .	460.00	
	<hr/>	200.00
21. Søbadeanstalten . . . . .		1200.00
		<hr/>
		184205.98
22. Fragaar Indtægter:		
a. Skolekontingent . . . . .	0	
b. Tilskud fra Statskassen til Realklassen . . . . .	1400.00	
c. Skolefondens Tilskud til Forrentning m. v. af Laan til Skolebygninger . . . . .	1560.00	
d. Refusion fra fremmede Kommuner . . . . .	1800.00	
e. Statsskolen for Leje af Badeanstalten . . . . .	400.00	
f. Rønne Pigeskole for Leje af Gymnastiksal . . . . .	50.00	
g. Billetter til Badeanstalten . . . . .	600.00	
	<hr/>	5810.00
		<hr/>
		178395.98
		<hr/>
Konto XVI. Rets- og Politivæsenet (Bilag 26) . . . . .		0
		<hr/>
Konto XVII. Medicinalvæsenet (Bilag 27).		
1. Tilskud til Bornholms Sanatorium . . . . .		9282.57
		<hr/>

	Kr.	Kr.
<b>Konto XVIII. Gader og Veje (Bilag 28).</b>		
1. Lønninger		0
2. Tilskud til Pensionsfond (og direkte udbetalte Pensioner)		0
3. Ulykkesforsikring		0
4. Gader og Vejes Vedligeholdelse m. m.		
a. Nye Arbejder (forsaavidt de ikke afholdes af Laan, men af Aarets Driftsindtægter).		
Brolægning af Jernbanevej	11000.00	
Omlægning af Kirkestræde	5000.00	
b. Hovedreparationer	0	
c. Almindelige Vedligeholdelser	5000.00	
d. Overtjæring af Gader	4000.00	
e. Overtjæring af Sygehusvej	1000.00	
	<hr/>	26000.00
5. Kloakarbejder.		
a. Almindelig Vedligeholdelse		1000.00
6. Andre Udgifter		0
7. Tilskud til Amtsrepartitionsfonden		0
8. Forrentning (5 % af Kr. 206000.00)		10300.00
9. Afskrivning		35000.00
		<hr/>
		72300.00
Heraf afholdes af Laan		11000.00
		<hr/>
		61300.00

<b>Konto XIX. Byens Belysning (Bilag 29).</b>		
1. Gas til Belysningen		13500.00
2. Elektricitet til Belysningen		60.00
3. Vedligeholdelse og Pasning af Lygter		2000.00
4. Udgifter til Tænding og Slukning af Lygter		9600.00
5. Nyanskaffelser		200.00
		<hr/>
		25360.00

<b>XX. Begravelsesvæsenet (Bilag 30).</b>		
1. Tilskud til Kirkegaardens Drift		2500.00
2. Forskellige Udgifter		0
3. Forrentning (5 % af Kr. 76517.48)		3825.87
4. Afskrivning (1½ % af Kr. 80658.51)		1209.88
		<hr/>
		7535.75

<b>Konto XXI. Den offentlige Renlighed (Bilag 31).</b>		
1. Renholdelse af Gader og Veje.		
a. Lønninger, Arbejds løn m. v.	4000.00	
b. Tilsk. t. Pensionsfond (og direkte udbet. Pensioner)	0	
c. Ulykkesforsikring	0	
	<hr/>	4000.00
2. Snekastning og Grusning		2000.00
3. Gadevanding		0
4. Renovation.		
a. Lønninger	5900.00	
b. Tilskud til Pensionsfond	210.00	
	<hr/>	6110.00
Overføres	6110.00	6000.00

	Overført	Kr.	Kr.
c. Afhenterne . . . . .		6110.00	6000.00
d. Anskaffelse og Vedligeholdelse af Materiel . . . . .		7200.00	
		1500.00	
			14810.00
5. Andre Udgifter . . . . .			300.00
			21110.00
Fragaar Bidrag fra Husejerne . . . . .			14200.00
			6910.00

Konto XXII, **Brandvæsenet** (Bilag 32).

1. Lønninger.			
a. Brandmandskabet . . . . .		4566.00	
b. Brandvisitation m. v. . . . .		475.00	
			5041.00
2. Tilskud til Pensionsfond (og direkte udbetalte Pensioner) . . . . .			0
3. Ulykkesforsikring . . . . .			0
4. Vedligeholdelse af Bygninger . . . . .			300.00
5. Vedligeholdelse af Materiel . . . . .			1200.00
6. Forsikring, Skatter og Afgifter . . . . .			350.00
7. Telefon og Kontorholdsudgifter . . . . .			685.00
8. Forrentning (5 % af Kr. 18768.57) . . . . .			938.43
9. Afskrivning (1 % af Kr. 4018.40) . . . . .		40.18	
Afskrivning (10 % af Kr. 14790.75) . . . . .		1479.08	
			1519.26
10. Andre Udgifter.			
a. Udrykning . . . . .		1200.00	
b. Andre Udgifter . . . . .		979.31	
c. Nyanskaffelser . . . . .		0	
			2179.31
			12793.00
Fragaar Havnens Tilskud $\frac{1}{5}$ . . . . .			2558.60
			10234.40

Konto XXIII, **Indkvarteringsvæsenet** (Bilag 33).

1. Kvarterpenge for Underkorporaler og Menige . . . . .			450.00
Fragaar Refusion fra Staten . . . . .			200.00
			250.00

Konto XXIV, **De offentlige Lystanlæg** (Bilag 34).

1. Lønninger.			
a. Gartneren . . . . .		1200.00	
b. Opsynsmændene . . . . .		420.00	
			1620.00
2. Vedligeholdelse af Bygninger og Inventar.			
a. Maling og Reparation af Bænke . . . . .		265.00	
b. Pasning af Springvandene . . . . .		150.00	
			415.00
	Overføres		2035.00

	Kr.	Kr.
	Overført	2035.00
3. Anden Vedligeholdelse.		
a. Anlæggene . . . . .	1500.00	
b. Spadserestier . . . . .	600.00	
c. Træbeskæring . . . . .	100.00	
		2200.00
4. Andre Udgifter.		
a. Skatter og Afgifter . . . . .	125.00	
b. Andre Udgifter . . . . .	101.90	
		226.90
		4461.90
Fragaar Math. P. Marcher og Hustrus Legat . . . . .		36.90
		4425.00

Konto XXV. Bidrag til forskellige Institutioner og Formaal (Bilag 35).

1. Foreninger og Institutioner:		
a. Den danske Købstadforening . . . . .		630.00
b. Foreningen af Ligningskommissioner. . . . .		50.00
c. Sygeplejeforeninger . . . . .		1100.00
d. Dameafdelingen under »Røde Kors« . . . . .		50.00
e. Amtsbiblioteket . . . . .		10200.00
f. Teknisk Skole. . . . .		2200.00
g. Rønne Afholdsforening . . . . .		70.00
h. Dansk Byplanlaboratorium . . . . .		105.00
i. Teknologisk Institut. . . . .		200.00
k. Børneasyl . . . . .		300.00
l. Plejehjemsforening . . . . .		100.00
m. Dansk Brandværns-Komite . . . . .		50.00
n. Handelsskoler . . . . .		200.00
o. I. O. G. T. . . . .		200.00
p. Offentlig Musik . . . . .		580.00
q. Hjemmet for Vanføre . . . . .		100.00
r. 2 Foreninger for blinde . . . . .		100.00
s. Foreningen til Oprettelse af skandinaviske Sømandshjem i fremmede Havne . . . . .		100.00
t. Foreningen til Hjælp for ulykkelig stillede Mødre. . . . .		40.00
u. Det danske Hospitalsfond i Hamborg . . . . .		100.00
v. Sætteskippereskolen i Rønne . . . . .		400.00
x. Bornholms Museum . . . . .		1000.00
		17875.00

Konto XXVI A. Forskellige andre Udgifter (Bilag 36).

1. Vurdering til Ejendomsskyld . . . . .		300.00
2. Udgifter ved Valg . . . . .		0
3. Udgifter ved Rotters Udryddelse . . . . .		0
	Overføres	300.00

	Overført	Kr.
4. Afskrivning paa Inventar, der ikke hører til bestemte Ejendomme . . . . .		300.00
5. Ekstraordinære Henlæggelser til Pensionsfondens Forøgelse . . . . .		0
6. Omkostninger ved Optagelse af Laan . . . . .		0
7. Andre Udgifter . . . . .		7200.00
		<u>7500.00</u>

Konto XXVI B. Udgifter i Anledning af Kommunens Garanti for Prioriteter i Beboelseshuse . . . . . 0

Konto XXVII. Bidrag til Amtsrepartitionsfonden (Bilag 37). . 158000.00

Konto XXVIII. Afskrivningskonto (Bilag 38).

1. Afdrag paa Laan (se Specifikation S. 37) . . . . .		226403.95
2. Fragaar beregnede Afskrivninger i Specialregnskaberne:		
a. Kommunens Jorder . . . . .	200.00	
b. Kommunens Beboelsesejendomme . . . . .	3654.95	
c. Ejendomme, der anvendes til almindelig kommunale Formaal.		
1. Forsørgelsesanstalten . . . . .	400.00	
2. Alderdomshjem . . . . .	7213.18	
3. Skolevæsen . . . . .	7891.81	
4. Brandvæsen . . . . .	1519.16	
5. Begravelsesvæsen . . . . .	1209.88	
6. Toiletbygningen . . . . .	685.46	
7. Andel i Raadhuset . . . . .	291.00	
	<u>19210.49</u>	
d. Inventar, der ikke hører til bestemte Bygninger		0
e. Gasværk . . . . .	20827.50	
f. Elektricitetsværk . . . . .	80760.00	
g. Vandværk . . . . .	16123.56	
h. Slagtehus . . . . .	3120.00	
i. Badeanstalt . . . . .	804.50	
k. Administrationsbygning . . . . .	650.00	
l. Gader, Veje og Kloaker . . . . .	35000.00	
m. Matr.-Nr. 1106, »Søholm« . . . . .	300.00	
		<u>180651.00</u>
		<u>45752.95</u>



## ad Konto XXVIII. Afdrag paa Laan.

	Afdrag	Restgæld 31/8 1931
	Kr.	Kr.
1. Bornh. Spare- og Laanekasse (Laan af 1890 til Skolen, 4 $\frac{0}{10}$ ) . . . . .	1987.86	1307.63
2. Samme (Laan af 1891 til Skolen, 4 $\frac{0}{10}$ ) . . . . .	363.95	627.32
3. Samme (Laan af 1892 til Skolen, 4 $\frac{0}{10}$ ) . . . . .	362.19	675.26
4. Nationalbanken (Laan af 1897 til Jernbanen, 3 $\frac{2}{5}$ $\frac{0}{10}$ ) . . . . .	4574.73	44655.45
5. Livsforsikringsselsk. »Hafnia« (Laan af 1903 til Vandværket, 4 $\frac{1}{4}$ $\frac{0}{10}$ ) . . . . .	12064.74	201161.31
6. Amtskommunefonden (Laan af 1902 til Kloak, 4 $\frac{0}{10}$ ) . . . . .	612.30	9231.88
7. Bornh. Spare- og Laanek. (Laan af 1897 til Gasværket, 3 $\frac{3}{4}$ $\frac{0}{10}$ ) . . . . .	9496.09	39626.83
8. Samme (Laan af 1898 til do., 4 $\frac{0}{10}$ ) . . . . .	304.90	2773.16
9. Sjællands Stifts off. Midler (Laan af 1908 til Skole, 5 $\frac{0}{10}$ ) . . . . .	2850.37	10845.88
10. Sjællands Stifts off. Midler (Laan af 1910 til Skole, 5 $\frac{0}{10}$ ) . . . . .	2602.55	15988.91
11. Komm. Kreditforeningen (Laan af 1910 til Elektricitetsværk, 4 $\frac{0}{10}$ ) . . . . .	13000.00	27500.00
12. Bornh. Spare- og Laanekasse (Laan af 1910 til Elektricitetsværk, 4 $\frac{1}{4}$ $\frac{0}{10}$ ) . . . . .	2471.76	75863.04
13. Statsanstalten for Livsforsikring (Laan af 1909 til Kloak, Elektricitetsværk m. m., 5 $\frac{0}{10}$ til 11/6 1918, derefter 4 $\frac{0}{10}$ ) . . . . .	9856.88	177410.88
14. Bornh. Spare- og Laanekasse (Laan af 1903 til Vandværk, 4 $\frac{1}{4}$ $\frac{0}{10}$ ) . . . . .	300.00	0
15. Kommune Kreditf. (Laan af 1912 til Badeanstalt, Kloak m. m., 4 $\frac{1}{2}$ $\frac{0}{10}$ ) . . . . .	2400.00	27700.00
16. Bornh. Spare- og Laanekasse (Laan af 1912 til Elektricitetsværk, Kloak m. m., 4 $\frac{1}{4}$ $\frac{0}{10}$ ) . . . . .	569.61	19521.61
17. Statsanstalten for Livsforsikring (Laan af 1913 til Kloak, Skole m. m., 5 $\frac{0}{10}$ til 11/6 1921, derefter 4 $\frac{0}{10}$ ) . . . . .	1622.49	21966.77
18. Bornh. Spare- og Laanekasse (Laan af 1916 til Gasværksbestyrerbolig, 4 $\frac{1}{2}$ $\frac{0}{10}$ ) . . . . .	800.00	150.00
19. Komm. Kreditforeningen (Laan af 1916 til Kloak, Vandværk m. m., 4 $\frac{1}{2}$ $\frac{0}{10}$ ) . . . . .	11200.00	92000.00
20. Rønne Havn (Laan af 1916 4 $\frac{0}{10}$ ) . . . . .	100.00	1650.00
21. Dansk Folkeforsikringsanstalt (Laan af 1918, 5 $\frac{0}{10}$ ) . . . . .	8500.00	193750.00
22. Bornh. Spare- og Laanekasse (Laan af 1920 til Køb af Jord, 5 $\frac{0}{10}$ ) . . . . .	2000.00	41250.00
23. Samme (Laan af 1920 til Køb af Matr.-Nr. 153 b og 154 af Markj. 5 $\frac{0}{10}$ ) . . . . .	269.12	7240.21
24. Samme (Laan af 1920 til Køb af		

---

Overføres 88309.54 1012896.14

	Afdrag	Restgæld 31/3 1931
	Kr.	Kr.
Overført	88309.54	1012896.14
Matr.-Nr. 47 Markj. m. fl. Jordlodder, 5 0/0)	596.01	26646.95
25. Samme (Laan af 1921 til Køb af Skoleinspektørbolig, 5 0/0)		6500.00
26. Rentier A. Pedersen (do. do.)		2500.00
27. Kommunens Grundfond (Laan af 1921 til Udvidelse af Vejen til Amts- sygehuset og Erhvervelse af Jord)	200.00	3707.80
28. Østift. Kreditf. (Laan overtaget ved Køb af Matr.-Nr. 202 Bygr.)	10.44	836.30
29. Bornh. Spare- og Laanekasse (do. do.)	50.00	125.00
30. Andel i det amerikanske Dollarlaan (Laan til Alderdomshjemmet m. m.)	23440.00	351600.00
31. Andel i Sterlinglaanet (til Afløsning af tidl. Laan)	26792.86	723407.12
32. Statslaan (Laan af 1922 til Alder- domshjemmet)	1704.22	113432.17
33. Grundfonden (Laan af 1924 til Køb af Matr.-Nr. 505 og 507)	500.00	500.00
34. Kort Sterlinglaan af 1924 (til Indfr. af Gælden til »Danmark«)	9285.72	4642.84
35. Laan af Handelsbanken til Køb af Ejendommen Matr.-Nr. 935	1500.00	32500.00
36. Kort Sterlinglaan af 1925 (til Elek- tricitetsværket)	16666.66	8333.34
37. Andel i Købstadkomm. Dollarlaan		610000.00
38. Bornh. Spare- og Laanekasse (Laan ved Køb af Matr.-Nr. 270 a og 186 b)		1000.00
39. Laan af Arbejdsløshedsfonden (til Gadearbejder)	237.30	5932.15
40. Andel i Købstadkomm. Dollarlaan		200000.00
41. Bornh. Spare- og Laanekasse (Laan ved Køb af Matr.-Nr. 330)		1400.00
42. Bornh. Spare- og Laanekasse (Laan ved Køb af Matr.-Nr. 296 c)		500.00
43. Bornh. Spare- og Laanekasse (Laan ved Køb af Matr.-Nr. 170)		1000.00
44. Laan af Arbejdsløshedsfonden (til Omlægning af Søndergade)	689.66	17241.36
45. Laan af samme (til Istandsættelse af »Bækken«)	379.32	9482.72
46. Af samme (til Brolægning af Kors- gade, Slagtergade m. fl.)	750.00	12375.00
47. Af Bornh. Spare- og Laanekasse (Laan ved Køb af Matr.-Nr. 1338 o)		2500.00
48. Af samme (Laan i Huse i Absalons- og Eginggade)		12000.00
49. Af samme (Laan ved Køb af Matr. -Nr. 133)	30.00	1710.00
Overføres	171141.73	3162768.89

	Afdrag	Restgæld 31/8 1931
	Kr.	Kr.
Overført	171141.73	3162768.89
50. Af Dansk Ligbrændingsforening (til Opf. af Ligkapel og Krematorium .		72000.00
51. Af Bornh. Spare- og Laanekasse (Laan ved Køb af Matr.-Nr. 267 a)		600 00
52. Af samme (Laan ved Overt. af Matr.- Nr. 104 a og 153 Markj.) . . . . .		1500.00
53. Af Avisbruger Anthon M. Holm (Laan ved Overt. af samme) . . . . .	1000.00	2000.00
54. Laan af Statsboligfonden (til Huse i Absalons- og Eginggade) . . . . .	106.86	8702.51
55. Af Købstadkomm. Dollarlaan 1928 (t. elektr. Anlæg, Slagtehus o. Vejarb.)	29029.10	421027.00
56. Af Kommune Kreditforeningen (til Gas- og Elektricitetsværkets Udv.)	24800.00	338000.00
57. Af Bornholms Spare- og Laanekasse (Laan ved Overt. af Matr.-Nr. 511 e)		1200.00
58. Af Østifternes Kreditforening (Laan v. Overt. af samme Ejendom) . . . . .	14.85	332.53
59. Af Bornholms Spare- og Laanekasse (Laan v. Overt. af Fabriken »Søholm«)	261.41	27574.81
60. Af Professor Bidstrups Dødsbo (Laan ved Overt. af samme) . . . . .		10258.96
61. Af Bornholms Spare- og Laanekasse (Laan v. Overt. af Matr.-Nr. 370 Bygr.)	50.00	2400.00
62. Af Bornholms Spare- og Laanekasse (Laan v. Overt. af Matr.-Nr. 72 Bygr.)		1200.00
	<u>226403.95</u>	<u>4049564.95</u>

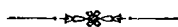

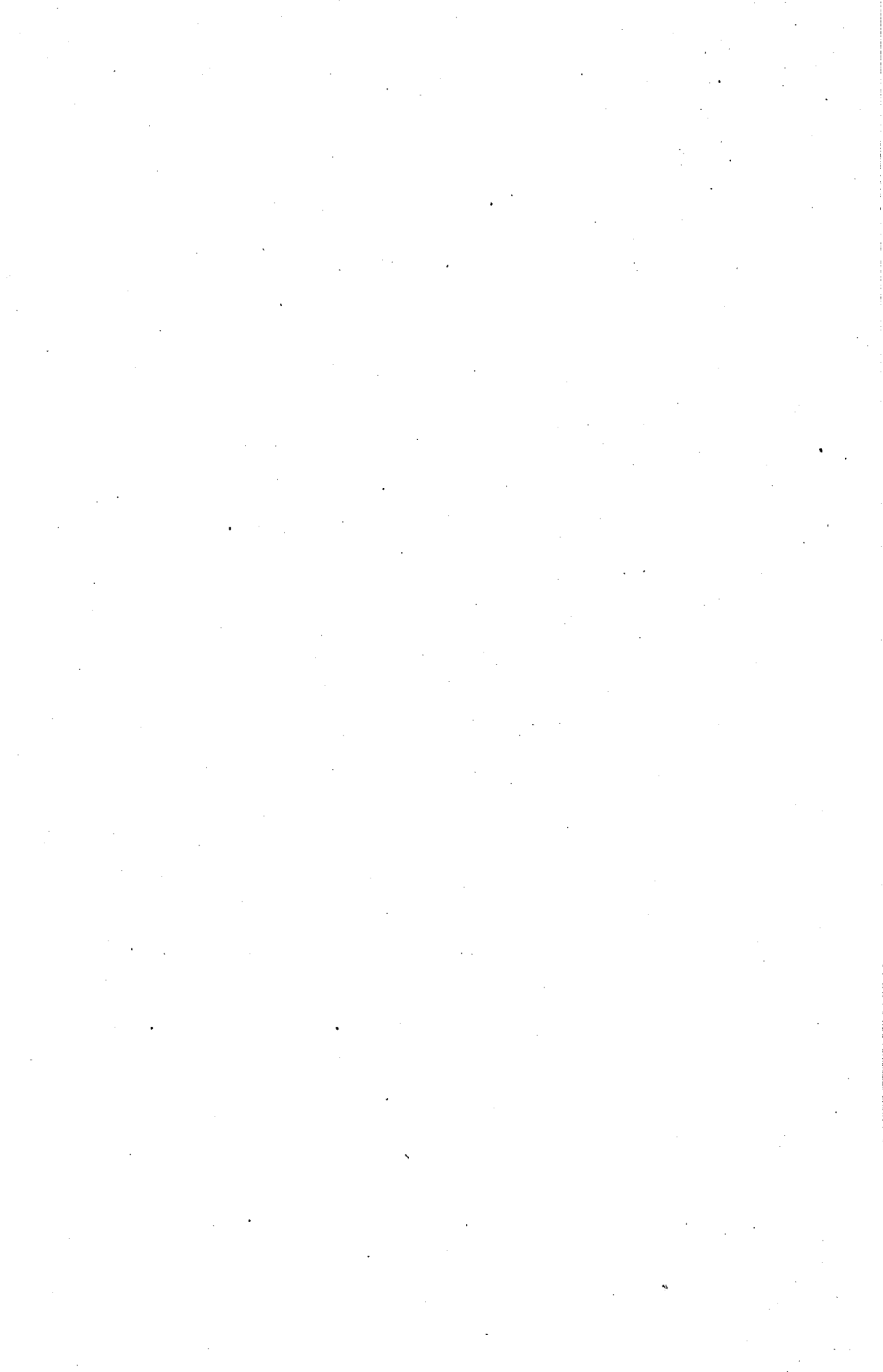

# Indholdsfortegnelse.

	Side
<b>Aldersrente.</b>	
Udvalgets Medlemmer . . . . .	4
Ministeriets Samtykke til Ola Johanssons Aldersrente . . . . .	21
Begæringer om Aldersrente . . . . . 22, 31, 39, 44, 48, 52, 57, 59, 62, 65	65
Ministeriets Samtykke til Julius Jensen Kjøbechs Aldersrente . . . . .	22
Statskassens Tilskud til Aldersrente . . . . .	25
Ministeriets Samtykke til Georgine Kathrine Nielsens Aldersrente . . . . .	32
— — » Olof Johansson og Hustrus Aldersrente . . . . .	32
Anskaffelse af Varmekedel til »De gamles Hjem« . . . . .	34, 35
Ministeriets Samtykke til fhv. Bødker Sven P. Jønsson og Hustrus Aldersrente . . . . .	41
— — » Engeline Chr. Skovgaards Aldersrente . . . . .	41
Takster for Ophold paa Alderdomshjem . . . . .	43
Ministeriets Samtykke til Anine Dorthea Aarenstrups Aldersrente . . . . .	46
Salg af 5 hl Koks til 1 Kr. pr. hl til Aldersrentenydere . . . . .	47
Ministeriets Samtykke til Enke Kristine Petrea Koføeds Aldersrente . . . . .	52
Salg af yderligere 5 hl Koks til 1 Kr. pr. hl til Aldersrentenydere . . . . .	62
Socialministeriets Skrivelse om Ændring i § 6 i Lov om Aldersrente . . . . .	66
Beretning om Aldersrenten 1928—29 . . . . .	82
<b>Amtsraadet.</b>	
Bidrag til Amtsrepartitionsfonden for 1929—30 . . . . .	18
Forhandling angaaende Tilskud til Amtssygehusets Udvidelse . . . . .	26, 53
Andel i Udgifter til hjemløse trængende . . . . .	59
Andel i Amtskommunefondens Renter . . . . .	63
<b>Andragender.</b>	
Andragende fra »Dansk Arbejde«s Rønne Afdeling om Rejsning af en Flag- allé i Anledning af Aarsmødet den 20de Juni . . . . .	21
— » Arbejdsmand Nils Hansson om Indfødsret . . . . .	29
— » — Hans Olsson » — . . . . .	29
— » Slagteriarbejder Sven P. Kristoffersson » — . . . . .	29
— » Detaillist Michael L. Warschafsky » — . . . . .	29, 43
— » Keramikerværksted Carl Jul. Haagensen » — . . . . .	29
— » Gartner J. M. Skov om Tilladelse til at opstille en Sko- pudsestol ved Store Torv . . . . .	29
— » H. M. Lund om Tilladelse til at opstille en Kiosk paa Hjørnet af Zahrtmannsvej og Søndre Allé . . . . .	31
— » Fællesorganisationen paa Bornholm om Tilskud til en Ud- flugt for de arbejdsløse . . . . .	35
— » Poul Rasch om Koncession paa en Omnibusroute i Rønne . . . . .	36, 56

## II

	Side
Andragende fra Værkfører Henning F. Hultgren om Indfødsret . . . . .	37
3 Andragender om Tilskud til Højskoleophold . . . . .	44, 56
Andragende fra Byens Præster om Opsætning af Juletræ paa Torvet . .	51
— » Eljena Petersson om dansk Indfødsret . . . . .	51
— om Udsættelse af Præmier for de bedst vedligeh. Kolonihaver	55
— » fortsat Tilskud til Militærmusikken . . . . .	58
— fra Søfyrbøder Johannes Andr. Olsen om Indfødsret . . . . .	60
— om Tilskud til Bevaring af Fregatten »Jylland« . . . . .	62
 <b>Arbejdsløshed.</b>	
Arbejdsløshedsfondens Tilskud til Hjælpekassen $\frac{1}{4}$ — $\frac{80}{100}$ 1929 . . . . .	59
 <b>Arbejderforsikring.</b>	
 <b>Arbejdsanvisning.</b>	
Statstilskud til Arbejdsanvisningskontorets Drift . . . . .	46
 <b>Arbejdsløshedskasser.</b>	
 <b>Badeanstalt.</b>	
Udvalgets Medlemmer . . . . .	5
 <b>Belysningsvæsenet (se Gas- og Elektricitetsværk).</b>	
 <b>Beværningsvæsenet.</b>	
Bevillingsnævnets Medlemmer . . . . .	10
Carl Vilhelm Michael Christensen om fornyet Beværterbevilling . . . . .	37
Beværterbevilling for Hotelejer Th. Buch . . . . .	37, 40
Konditorbevilling for Bagermester Martin Andreas Kure . . . . .	43
Restauratør Sjøberg om Godkendelse af nye Beværningslokaler i Torne- gade 3 . . . . .	51, 54
Restauratør Johs. Pedersen om fornyet Beværterbevilling . . . . .	56, 64
 <b>Biblioteket.</b>	
Medlemmer af Centralbibliotekets Bestyrelse . . . . .	7
Beretning om Bibliotekets Virksomhed i 1928—29 . . . . .	158
 <b>Biografteater.</b>	
Tilsynets Medlemmer . . . . .	7
Anbefalet Niels Raschs Andragende om Fornyelse af Bevilling . . . . .	45
 <b>Boligsager.</b>	
Indretning af en Lejlighed i Matr.-Nr. 370, Lille Madsegade 6 . . . . .	57
 <b>Brandvæsenet.</b>	
Brandkommissionens Medlemmer . . . . .	9
Godkendelse af Oplag af brandfarlige Vædsker for A/S Dansk-Engelsk Benzin- og Petroleumskompagni i Matr.-Nr. 532 og 551 b Bygr. og paa Hjørnet af Søndre Allé, og Zahrtmannsvej . . . . .	22
Tilskud fra Købstædernes alm. Brandforsikring til Anskaffelse af en Au- tomobilprøjte . . . . .	25, 35
Indstilling angaaende Brandinspektørens og en menigs Deltagelse i et Brandværnskursus . . . . .	26
Udkast til Vedtægt om Indretning og Benyttelse af Garager for Motor- køretøjer . . . . .	26
Brandkommissionens Indstilling om Afholdelse af en lille Jubilæumsfest for Brandvæsenet . . . . .	26

### III

	Side
Brandkommissionens Indstilling om Vilkaarene for Sognekommunernes	
Rekvision af Brandsprøjten . . . . .	28
Anbringelse af Benzintankanlæg paa Matr.-Nr. 270 b Markj. . . . .	22, 39
Beretning om Branden paa Fabrikken »Søholm« den 10de Januar . . . . .	66
<b>Brolægningsvæsenet.</b>	
Udvalgets Medlemmer . . . . .	5
Muremester V. Lindstrøm, Sct. Mortensgade, om Eftergivelse af Bidrag til Brolægning . . . . .	20
Chr. Peter Holm, Bækken, om Nedsættelse af Tilskud til Gadens Istands.	24
Leverance af Brosten til Brolægning af Jernbanevej . . . . .	26
Bemyndigelse for Post- og Telegrafvæsenet til ved egne Folk at udføre Arbejder ved Gas- og Elektricitetsledninger, Kloak- og Vandledninger m. v. . . . .	27
Enkefru Lovisa Månsson, Landemærket, om Fritagelse for at betale Bidrag til Brolægning . . . . .	30
Andragende fra Bygmester Anthon Kofoed om Lægning af Kloak og Anlæg af Gade over et Areal af Gartner Sørensens tidl. Have . . . . .	31, 33
Andragende fra Husejere ved Knudsvej om Vejens Brolægning . . . . .	31
Omlægning af Kirkestræde . . . . .	33, 35
Forslag om Gade- og Kloakarbejder til Modvirkning af Arbejdsløshed	34, 36
Køb af 2,500 m <sup>2</sup> Brosten fra »De forenede Granitbrud« og Ydelse af Driftslaan paa indtil 60,000 Kr. . . . .	34
Andragende fra Husejere i Pilestræde om Gadens Istandsættelse . . . . .	36
Køb af et Areal ved Bryggerivej til Grusgrav . . . . .	36, 62
Andragende fra Arbejdsmand Peter Westh, Johnsensvej, om Nedsættelse af Bidrag til Gadens Istandsættelse . . . . .	39
Andragende fra Oline Nielsen, Johnsensvej, om Nedsættelse af Bidrag til Brolægning . . . . .	41, 43
Andragende fra Harald Pedersen, Johnsensvej, om Nedsættelse af Bidrag til Brolægning . . . . .	41, 43
Istandsættelse af Stensætningen langs Kapelvej og Opsætning af et Hegn	51
Andragende fra Snedker Hans Oluf Jensen, Østervoldgade, om Nedsættelse af Bidrag til Brolægning . . . . .	56
Andragende fra Rentier M. M. Kofoed, Østervoldgade, om Nedsættelse af Bidrag til Brolægning . . . . .	58, 64
Indstilling fra Udvalget for Gader og Veje, at der i de første 3 Aar udføres Gade- og Vejarbejder til et Beløb af 141,000 Kr. . . . .	63
<b>Brændevinsafgift.</b>	
Fastsættelse af Brændevinsafgift for Aaret 1929—30 . . . . .	36
<b>Bygningsvæsenet.</b>	
Bygningskommissionens Medlemmer . . . . .	8
Fra Urmager Andersen om Tilbagerykning ved Opførelse af Tilbygning paa Matr.-Nr. 779 b . . . . .	19
Fra Malermester Thomgreen om Tilbagerykning ved Ombygning af hans Ejendom Matr.-Nr. 955 . . . . .	19, 23
Afgivelse af Grund ved Opførelse af Beboelseshuse paa Matr.-Nr. 1240 a, Byledsgade . . . . .	19
Afgivelse af Grund ved Opførelse af Beboelseshuse paa Matr.-Nr. 1273 a, Byledsgade . . . . .	19
Typograf Axel Mogensen om Tilbagerykning ved Bebyggelse af Matr.-Nr. 274 a, Skarpegade . . . . .	23, 26

## IV

	Side
Cirkulære angaaende Tinglysning af en vedtagen Byggelinie . . . . .	29
Skrivelse fra Statistisk Departement med Spørgeskema angaaende Byggevirk- somsomheden . . . . .	29, 32
Fra Arkitekt Th. Bidstrup angaaende Tilbagerykning ved Opførelse af 2 Dobbelthuse paa Matr.-Nr. 113 a Markj. . . . .	38
Bevilget Dækning af Udgifter ved Bygningsinspektør Schous Besøg paa Boligudstillingen . . . . .	41
Andragende om Dispensation fra Bygningsloven for Matr.-Nr. 333 Bygr. 46	46
Bevilget 500 Kr. til Dækning af Udgifter ved Planlæggelse af Byggelinier ved Gader og Veje . . . . .	47
Tilbagerykning af Facaden paa Matr.-Nr. 781, Store Torvegade 37 . . . . .	56, 61
Indretning af en Lejlighed i Matr.-Nr. 370, Lille Madsegade 6 . . . . .	57
Anbefalet Udslettelse af Deklaration med Forbud mod Indretning af Be- boelseslejligheder paa Matr.-Nr. 442 b Bygr. . . . .	59
Andragende fra Bygmester Anthon Kofoed om Tilladelse til at opføre 21 Beboelseshuse paa Matr.-Nr. 47 og 48 Markj. . . . .	60, 61
Andragende om Dispensation fra Bygningsloven for Matr.-Nr. 551 Bygr. 61	61
Dispensation fra Bygningsloven for Matr.-Nr. 333 Bygr. . . . .	61
Tilbagerykning af Facaden paa Matr.-Nr. 1273 e, Nordstvej . . . . .	61
 <b>Byraadet.</b>	
Byraadets Medlemmer . . . . .	3
Tiden for Byraadmøder i 1930 . . . . .	54
 <b>Børnetilsyn.</b>	
 <b>Ejendomserhvervelse og Salg af Ejendomme.</b>	
Dr. Kabell tilbyder at sælge 400 □ Alen af hans Have . . . . .	20
Salg af Matr.-Nr. 1232 bl og bm til Bygmester Chr. Dam . . . . .	28, 31
Køb af Adjunkt Jacobæus's Ejendom, Aakirkebyvej og Fabriksvej . . . . .	39, 45
Sag angaaende Erhvervelse af Fabrikken »Søholm« og Udleje til Keramisk Forbund og Firmaet Holst & Knudsen . . . . .	39, 42, 50, 54
Handelsgartner Chr. Kyhns Tilbud om Salg af et Jordstykke ved Byleds- gade afslaaet . . . . .	44
Johan Fr. Erthmanns Tilbud om Køb af det gamle Skolebygningskompleks mellem Store Torv og Ellekongstræde . . . . .	45
Køb af Matr.-Nr. 370, Lille Madsegade 4, til en husvild Familie . . . . .	53, 54
Erhvervelse af Ejendommen Matr.-Nr. 687 a, Lille Madsegade, afslaaet . . . . .	61
Salg af Matr.-Nr. 223 og 234 Markj., til Bornholms Lervarefabrik . . . . .	64
 <b>Elektricitetsværk.</b>	
Belysningsudvalgets Medlemmer . . . . .	5
Ansættelse af Maskinmester Knud Otto Nielsen som Assistent paa Elek- tricitetsværket . . . . .	20
Anlæg af Ledning og Salg af Strøm til Blanchs Hotel . 24, 27, 30, 31, 154	154
Bemyndigelse for Post- og Telegrafvæsenet til ved egne Folk at udføre Arbejder ved Gas- og Elektricitetsledninger m. v. . . . .	27
Anskaffelse af en ny Kedel til Elektricitetsværkets Varmeanlæg . . . . .	30
Lægning af elektrisk Ledning til Admiralinde Türks Villa »Nirvana« ved Hammeren . . . . .	30
Statistik for danske Provinselektricitetsværker m. fl. for 1927—28 . . . . .	35
Indstilling om Efterbevilling af 1,500 Kr. til Ledningsnettets Istandsættelse 36	36
Betænkning angaaende fremtidige Retningslinier for økonomisk Frem- skaffelse og Fordeling af Elektricitet . . . . .	40



## V

	Side
Lægning af elektrisk Ledning til »Villa Nova« m. v. . . . .	45
Levering af Elektricitet til Allinge Elektricitetsselskab . . . . .	47, 49, 155
— — — — — » en Transformatorstation i Rutsker . . . . .	47
Rabat til større Forbrugere af Elektricitet ved Transformatorstationerne	55
Lægning af elektrisk Ledning til Husene bagved det offentlige Slagtehus	56
Indstilling om Anbringelse af en elektrisk Lygte ved Byaaen . . . . .	58
Levering af Elektricitet til Sandvig Elektricitetsselskab . . . . .	60
Johs. E. Løvgren autoriseres som Installatør for Saxebro Transformatorstation	60
Installatør Smidt, Aakirkeby, autoriseres som Installatør for hele Veksels-	
strømanlægget . . . . .	60
Anskaffelse af en Ford Sports Coupé til Elektricitetsværket . . . . .	66
Driftsberetning 1928—29 . . . . .	108
 <b>Embeds- og Bestillingsmænd.</b>	
Fortegnelse over Kommunens og Havnens Embeds- og Bestillingsmænd	15, 16
Lønforhøjelse for Dyrslægen ved det offentlige Slagtehus . . . . .	29, 34
Fastsættelse af Skattekrævernes Løn . . . . .	35
 <b>Enkebørn.</b>	
Udvalgets Medlemmer . . . . .	5
Andragende om Enkebørnsunderstøttelse . . . . .	25, 27, 34, 48, 51, 54
Statskassens Tilskud til Enkebørnsunderstøttelse . . . . .	25
Andragende om fortsat Enkebørnsunderstøttelse . . . . .	39, 42, 67
Beretning 1928—29 . . . . .	86
 <b>Fagforening.</b>	
 <b>Folkeregister.</b>	
Opgørelse over Folketallet i Rønne . . . . .	57
 <b>Folketælling.</b>	
 <b>Forligskommission.</b>	
Forligskommissionens Medlemmer . . . . .	12
 <b>Forlystelsesskat.</b>	
Andragende om Fritagelse for Afgift af Rundskuet . . . . .	35
— — — — — » — Odd Fellows Kirkekoncert . . . . .	53
 <b>Forsikringer.</b>	
Købstadkommunernes Forsikringsforening anmoder om Tegning af For-	
sikringer . . . . .	41
Arbejdsmand Carl Andersen kræver Erstatning for et hans 2 Sønner over-	
gaet Ulykkestilfælde . . . . .	42, 51
 <b>Forsørgelsesvæsenet.</b>	
Udvalgets Medlemmer . . . . .	4
Cirkulære angaaende Fremgangsmaaden ved Hjemsendelse af Udlændinge	32
Andragende om Eftergivelse af Fattighjælp for Snedkerm. Carl Peter Møller	37
Takster for Ophold paa Alderdomshjem og Forsørgelsesanstalter . . . . .	45
Normalbidrag for Børn $\frac{1}{7}$ 1930— $\frac{30}{6}$ 1931 . . . . .	52
Andragende fra Arbejdsmand Carl Jul. Schou om Eftergivelse af Fattighjælp	60
Beretning om Fattigvæsenet 1928—29 . . . . .	77
 <b>Færdelsesregulering.</b>	
 <b>Gadebelysning (se Gasværk).</b>	

**Gaderegulering.**

Udvidelse af Østervoldgade ved Kattesundet . . . . .	33, 38, 40, 46
Køb af et Areal af Matr.-Nr. 1338 I Bygr. til Udvidelse af Nordøstvej . . . . .	33, 46
Deklaration fra Typograf Axel E. Mogensen, Matr.-Nr. 274 a, om Afgivelse af Areal, naar Skarpegade skal udvides . . . . .	40
Regulering ved Matr.-Nr. 1375 Bygr. og Pingels Allé . . . . .	47, 49
— » — 1273 c Bygr. og Byledsgade . . . . .	47, 48
— » — 701 c Bygr. og Byledsgade og Lille Madsegade . . . . .	48
— » — 552 a Bygr. og Nørregade . . . . .	54

**Gader (se Brolægning).****Gasværk.**

Belysningsudvalgets Medlemmer . . . . .	5
Kommunernes Kulkontors Skrivelse angaaende ordinært Kredsmøde paa Raadhuset den 11te Juni . . . . .	25
Bemyndigelse for Post- og Telegrafvæsenet til ved egne Folk at udføre Arbejder ved Gas- og Elektricitetsledninger m. v. . . . .	27
Planering og Befæstning af Pladsen nord for Gasværkets Kulhus . . . . .	30
Natlygternes Antal forøget til 95 Stk. . . . .	47
Beboerne ved Bryggervej om Anbringelse af en Gadelygte . . . . .	47, 52, 56
Grundejere ved Søndre Landevej andrager om Indlæg af Gas og Vand. . . . .	47
Smedemester E. Larsen autoriseret som Gas- og Vandmester . . . . .	49
Destillationsanlæg for Tjære til Amtsvejvæsenet . . . . .	52
Anskaffelse af ny Gasbeholder til Afløsning af den søndre Gasbeholder . . . . .	52, 65
Smed A. Andersen ansat som Smed paa Gasværket . . . . .	56
Anbringelse af 6 Blus i 3 Gaslygter i Store Torvegade . . . . .	58
Skandinavisk Gasværks Kompagnis Tilbud paa Levering af en ny Ovnbygning . . . . .	59
Gasværksarbejder A. Kr. Larsen andrager om Afsked med Pension . . . . .	60
Ansættelse af Arbejdsmand Peter Hansen som Gasværksarbejder . . . . .	66
Tilbud paa Kørsel og Indbæring af Koks fra Gasværket til private . . . . .	67
Driftsberetning 1928—29 . . . . .	113

**Havnevæsenet.**

Udvalgets Medlemmer . . . . .	4
Kontrakt med Dansk Andelsgødningsforretning om Leje af Areal . . . . .	18
Ministeriets Approbation paa forskellige Ændringer i Havne- og Brotaksten . . . . .	21
Valg af Formand og Medlem af Bestyrelsen for Nørrekaas Baadehavn . . . . .	18
Ligeledes for Søndre Baadehavn . . . . .	21
Ministeriet for offentlige Arbejder approberer, at Ændringeme i Havne- og Brotaksten angaaende Skibsafgift og Lodspenge faar tilbagevirkende Kraft fra 1ste Juni 1928 . . . . .	22
Søndre Baadehavns Regnskab for 1928—29 . . . . .	22
Havnefogedens Indberetninger . . . . .	23, 29, 32, 44, 48, 57, 61, 151
Indstilling om Fritagelse for Havneafgift for et af et Selskab Dansk-Amerikanere lejet Skib . . . . .	23, 27
Ændring i Havne- og Brotaksten for saltglaserede Rør og Krybber . . . . .	23, 40
Rønne Havns Regnskab for 1928—29 . . . . .	23, 43
Nørrekaas Baadehavns Regnskab for 1928—29 . . . . .	25
Nedsættelse af Beddingsafgift for Optagning og Udsætning af Skibe . . . . .	31
Fastsættelse af Rønne Havns Andel i Borgmesterens Løn . . . . .	31
Optagelse af Laan til Vestre Kajs Flytning og Udvidelse . . . . .	32, 35
Paabegyndelse af en Mole fra Sydhavnskajen ud i vest nordvestlig Retning . . . . .	32
Forslag om Arbejder til Modvirkning af Arbejdsløsheden . . . . .	33

## VII.

	Side
Rønne Havns Overslag for 1929—30 . . . . .	34
Forslag til Havne- og Brotakst for Femaaret 1930—35 . . . . .	36
Lægning af Kloak fra Zahrtmannsvej over Sydhavnen . . . . .	37, 52
Uddybning ved Sydhavnen for at skaffe Fyld til Vestre Mole . . . . .	38
Tilbagebetaling af Bropenge for en af A/S International Harvester Company ved Dyrskuet i Almindingen udstillet Lastvogn . . . . .	39, 52
Anbringelse af Tankanlæg for Solarolie paa Rønne Havn . . . . .	41, 48
Tilladelse for Øernes Andelsselskab for Indkøb af Foderstoffer til at opføre en Løbekran paa Søndre Mole . . . . .	43, 44
Opførelse af et Fyrtaarn paa Vestre Mole . . . . .	44, 50
Udleje til Automobilforretningen »Bornholm« af det tidligere til Redningsvæsenet udlejede Lokale . . . . .	45
Forslag til Overenskomst om Fordeling mellem Havnene af Bropengene for Smør . . . . .	48, 52
At Tømmermaterialet fra Vestre Moles søndre Ende anvendes til Kister til Fortsættelse af Mole ved Sydhavnsarealet . . . . .	58
Budget for Baadehavnene for 1930—31 . . . . .	62
Budget for Rønne Havn for 1930—31 . . . . .	52
Udleje af et Areal paa Havnens Grund til Benzintank for A/S Det forenede Oliekompani . . . . .	63
Nedsættelse af Bropenge for Smør . . . . .	63
Cirkulære angaaende foreløbig Gyldighed af de gamle Havne- og Brotakster . . . . .	64
Specifikation over Havne- og Bropenge 1928—29 . . . . .	145
Løjekontrakt angaaende Udleje af Areal af Østre Havneplads til Dansk Andels Gødningsforretning . . . . .	157
 <b>Hegnsyn.</b>	
Hegnsynsmænd . . . . .	11
 <b>Hjemstedsbevis.</b>	
 <b>Hjælpekassen.</b>	
Bestyrelsens Medlemmer . . . . .	8
Skrivelse om Udfaldet af Valget til Hjælpekassens Bestyrelse . . . . .	18
Hjælpekassens Regnskab for 1928—29 . . . . .	26
Dækning af Rejsudgifter ved Deltagelse i Delegeretmøde i Odense . . . . .	29
Udbet. af Understøttelse til ugifte arbejdsløse Personer for Tiden til 1ste Juli . . . . .	30
Statstilskud til Hjælpekassen for 1928—29 . . . . .	46, 62
Forhøjelse af Bevilling til Hjælpekassen . . . . .	53, 65, 66
Beretning om Hjælpekassen 1928—29 . . . . .	88
 <b>Hundeafgift.</b>	
 <b>Indkvarteringsvæsenet.</b>	
Indkvarteringskommissionens Medlemmer . . . . .	10
 <b>Invaliderente.</b>	
Carl Peter Magnussens Erhvervsevne forbigaaende nedsat . . . . .	18
Niels Peter Marius Christensens Erhvervsevne ikke nedsat . . . . .	21
Kommunens Bidrag til Invalideforsikringsfonden . . . . .	25
Ditlev Hermansens Erhvervsevne forbigaaende nedsat . . . . .	35
Lars Peter Olsens Erhvervsevne vedvarende nedsat . . . . .	35
Frida Caroline Marie Pedersens Erhvervsevne vedvarende nedsat . . . . .	35
Kommunens Andel i Udgiften ved den 62-aarige Oluf Th. Christensens Invaliderente . . . . .	38

## VIII

	Side
Bothilde Jensen tilkendt vedvarende Invaliderente . . . . .	40
Fru Georgine M. C. Holms Erhvervsevne vedvarende nedsat . . . . .	44
Havnearbejder Emil Chr. Jørgensens Erhvervsevne forbigaaende nedsat	46
Tagdækker Ove Frants Petersens Hustrus Erhvervsevne vedvarende nedsat	50
Enke Jenny Andrea Jørgine Sjøbergs Erhvervsevne vedvarende nedsat . .	50
Arbejdsmand Niels Johs. Jensens Erhvervsevne forbigaaende nedsat . .	50
Fyrbøder Alfred Martin Clausens Erhvervsevne forbigaaende nedsat . .	55
Arbejdsmand Emil Peter Christiansen tilkendt Invalidererstatning . . . .	57
Kontorassistent Gerda C. A. Larsens Erhvervsevne forbigaaende nedsat	57
Husmoder Anna Sofie Jensens Erhvervsevne ikke nedsat . . . . .	57
Frk. Thora Elisabeth Bentsen tilstaaet Invaliderente . . . . .	64
Fru Laura M. K. Johnsen tilstaaet Invaliderente . . . . .	64
Vognmand Hans Peter Pihl tilstaaet Invaliderente . . . . .	65
Juline Andrea Gammeraths Erhvervsevne ikke nedsat . . . . .	66

### Jagt.

#### Jernbane.

Kommissionen angaaende Foranstaltninger mod Brandfare ved Jernbanedrift	9
Rønne Købstads Repræsentanter for Jernbanerne . . . . .	12

#### Kasse- og Regnskabsvæsen.

Kasse- og Regnskabsudvalgets Medlemmer . . . . .	4
Kommunale Revisorer . . . . .	8
Skrivelse fra Kommunernes Pensionskasse om Tilslutning . . . . .	19
Indenrigsministeriets Approbation paa Ændring i Lønregulativet . . . . .	22, 46
Kommunegaranti for Robert Lassens Laan i Sparekassen, stort 2,400 Kr., i Matr.-Nr. 1117 . . . . .	24, 31
Forhøjelse af Stenhugger Vald. Karlsens Laan til Oprettelse af en Lejlighed	27
Regnskabet 1927—28 . . . . .	30, 40
Køb af 2,500 m <sup>2</sup> Brosten fra »De forenede Granitbrud« og Ydelse af Drifts- laan paa indtil 60,000 Kr. . . . .	34
Laan til Tømrer Carl Jørgensen, 150 Kr., til Rejse til Island . . . . .	34
Revisions- og Forvaltningsinstituttets Beretninger . . . . .	46
Regnskabet 1928—29 . . . . .	46
Fuldmægtig Sommers Deltagelse i et komm. Regnskabskursus i København	49
Diæter til Byraadsmedlemmer og kommunale Funktionærer . . . . .	55
Optagelse af Kassekredit i Handelsbanken paa indtil 200,000 Kr. . . . .	59
Optagelse af Laan til Konvertering af Dollarslaanet af 1921 m. v. . . . .	60
Kommunens Budget for 1930—31 . . . . .	61, 64, 66

#### Kirkevæsen.

Andragende fra Menighedsraadet om Opførelse af et Hegn langs Strand- stien m. v. og Anlæg af en Vej til Bortkørsel af Affald . . . . .	24
Befæstning af Veje og Stier paa et Areal til Udvidelse af Kirkegaarden	58
Overslag for Kirken for 1930—31 . . . . .	59

#### Kloak.

Bemyndigelse for Post- og Telegrafvæsenet til ved egne Folk at udføre Arbejder ved Vand-, Gas- eller Elektricitetsledninger samt Kloak- ledninger og indvendige Husspildevandsledninger . . . . .	27
Andragende fra Bygmester Anthon Koføed om Lægning af Kloak og An- læg af Veje over den ham tilhørende Del af Gartner Sørensens tidligere Have . . . . .	31, 33
Forslag om Kloakarbejder til Modvirkning af Arbejdsløshed . . . . .	34

	Side
Andr. fra Murerm. C. H. Lau om Anlæg af Kloak 50 m ad Teglværksvej	36
Lægning af Kloak fra Zahrtmannsvej over Sydhavnen . . . . .	37, 52
Lægning af Kloak til Huse bagved det offentlige Slagtehus . . . . .	51, 53
I Overenskomsten med Arbejdsmændenes Fagforening er Betalingen for Lægning af Kloakledninger ændret fra Rørløb til Rørbund . . . . .	53
<b>Købstadforeningen.</b>	
Kontingent til Købstadforeningen og Betaling af Tidsskrift . . . . .	18
Afholdelse af almindelig dansk Købstadmøde i København den 21de og 22de Juni 1929 . . . . .	18
Kommunernes Kulkontors Skrivelse angaaende ordinært Kredsmøde i Rønne	25
Købstadkommunernes Forsikringsforenings Generalforsamling i København	25
Beretning om Købstadforeningens 17de Samling . . . . .	46
Repræsentantmøde i Januar 1930 . . . . .	50
<b>Kød- og Mælkekontrol.</b>	
Udvalgets Medlemmer . . . . .	7
Lønforhøjelse for Dyrlægen ved det offentlige Slagtehus . . . . .	29, 34
Normalvedtægtsbestemmelser angaaende Mælk og Fløde m. v. . . . .	37
Forslag til Tillæg til Sundhedsvedtægten om Kontrol med Mælk og Fløde	44
Slagtehusets Indmeldelse i de off. kommunale Slagtehuses Sammenslutning	51
Beretning for Aaret 1928—29 . . . . .	153
<b>Laan.</b>	
Kommunegaranti for Robert Lassens Laan i Sparekassen, stort 2,400 Kr.	24, 31
Forhøjelse af Stenh. Vald. Karlsens Laan til Oprettelse af en Lejlighed	27
Laan til Tømrer Carl Jørgensen, 150 Kr., til Rejse til Island . . . . .	34
Andragende fra Bygmester Anthon Kofoed om Laan paa 25,000 Kr. med Prioritet i et Bygningskompleks, der agtes opført paa Gartner Sø- rensens tidligere Have, ikke bevilget . . . . .	37
Andragende fra Repræsentant P. C. Pedersen om Laan mod Prioritet i Matr.-Nr. 1232, Byledsgade, ikke bevilget . . . . .	56
<b>Legatvæsen.</b>	
Udvalgets Medlemmer . . . . .	6
Medlem af Bestyrelsen for Etatsraadinde Koefoeds Legat for Skoler og Arbejdshuse i Rønne . . . . .	7
Overtagelse af Bestyrelsen af Enkefru Andrea Marie Petrea Ipsens Legat	19
Regnskab over 10 under Asylet hørende Legater . . . . .	21
Indstilling angaaende Uddeling af ledige Legater . . . . .	56
Nedsættelse af Kapitalarveafgift af Agent Mogens Christiansens Legat	61
<b>Leje (Udleje af Ejendomme).</b>	
<b>Lystanlæg og Spadserestier.</b>	
Udvalgets Medlemmer . . . . .	6
Tilladelse for forskellige religiøse Samfund til Afholdelse af Møder i Østre Anlæg . . . . .	28
<b>Lønningsager.</b>	
Lønningsudvalgets Medlemmer . . . . .	6
Approbatation paa Ændringer i Lønregulativet . . . . .	22, 46, 121
Fastsættelse af Skatteopkrævernes Løn . . . . .	35
Fastsættelse af Lønnen for 2 Reservelygtetændere . . . . .	55, 58, 60
Lønningsvedtægt . . . . .	121

**Magistraten.****Maskiner.**

Maskintilsynsmænd . . . . .	12
Valg af Maskintilsynsmand og Stedfortræder . . . . .	35

**Motorafgift.**

Rønne Kommunes Andel i Motorafgift 1928—29 . . . . .	31, 43
Indsendelse af Beretning om Anvendelse af Motorafgiften . . . . .	44

**Museum.****Naturfredning.****Næringsvæsen.**

Andragende fra Mælkekusk Magnus Olsen om at maatte forhandle Flødeis og Sydfrugter paa Byens Gader . . . . .	22, 24
—     > fhv. Konditor P. C. Petersen om lignende Tilladelse . . . . .	22
—     > Andr. Petersen og Carl Thalmann om Tilladelse til at sælge Chokolade, Is og Sodavand fra Bod i Parken . . . . .	24
—     > Mejeriejer V. J. Karlsen om Tilladelse til at forhandle Flødeis fra Vogn paa Rønne Havn . . . . .	26

**Nævningeting.**

Tiden for Afholdelse af Nævningeting . . . . .	50
------------------------------------------------	----

**Nødhjælpsarbejder.**

Indenrigsministeriets Godkendelse af nogle Arbejder ved Rabekkeværket som Nødhjælpsarbejde . . . . .	18
Statstilskud til de i Vinteren 1927—28 udførte Nødhjælpsarbejder . . . . .	62

**Overligningskommissionen (se Skattevæsenet).****Pension.****Plejebørn.**

Udvalgets Medlemmer . . . . .	5
Tilsynsførende Damer ved Børnetilsynet for Tiden til 31te Marts 1931 . . . . .	28

**Politivæsen.**

Rønne Politikasses Regnskab for 1928 . . . . .	21
Justitsministeriets Skrivelse angaaende Normalpolitivedtægter . . . . .	38, 40

**Reglementer (se Vedtægter).****Renholdelsesvæsenet.**

Udvalgets Medlemmer . . . . .	6
-------------------------------	---

**Revision.**

Kommunale Revisorer . . . . .	8
-------------------------------	---

**Rigsdagen.****Rotter (Udryddelse af).****Sammenlægning af Grunde.**

Andr. om Approb. paa Sammenlægn. af Matr.-Nr. 1240 a, 1241 a, 1245 c, 1264 b, 1265 b og 1266 b, Bygr. . . . .	21, 54
Andr. om Approb. paa Sammenlægn. af Matr.-Nr. 5 b, 5 p og 187 a. Markj. . . . .	46

# XI

	Side
Andr. om Approb. paa Sammenlægn. af Matr.-Nr. 7 am og 7 an Bygr. . . . .	46
Landbrugsministeriets Approbation af, at Matr.-Nr. 1249, Bygr. udgaar af Matrikulen . . . . .	57
 <b>Sanatorium.</b>	
Rønne Købstads Repræsentanter . . . . .	13
 <b>Skattevæsenet.</b>	
Ligningskommissionens Medlemmer . . . . .	7
Medlemmer af Overligningskommissionen . . . . .	8
Skatteraadet . . . . .	8
Ligningskommissionens Skrivelse angaaende Resultatet af Skatteligningen for Aaret 1929—30 . . . . .	18, 152
Rønne Boldklub om Fritagelse for kommunal Grundskyld af Fodboldbanen	19
Fortegnelse over Tillægsligninger 1929—30 . . . . .	27, 38, 48, 61
Indstill. om Nedsættelse eller Efterg. af Skatter 23, 28, 29, 38, 46, 48, 55, 57	57
Uerholdelige Skatter føres til Afgang . . . . .	82
Fortegnelse over Aktieselskabsskatter . . . . .	82
— > Erhvervskommuneskatter . . . . .	82
— > Ændringer i Hovedlign. i H. t. Skatteraadets Kendelser	38
Forslag om Optrækning af Statsskat i 10 Terminer . . . . .	45, 49
Samtykke til Udskrivning af et samlet Skattebeløb af 915,823 Kr. 37 Øre	66
 <b>Skolemulkter.</b>	
<b>Skolevæsenet.</b>	
Udvalgets Medlemmer . . . . .	5
Skolekommissionens Medlemmer . . . . .	9
Kommuneskolens Lærere og Lærerinder . . . . .	15
Antagelse af Lærer Lyster som Vikar i det ny oprettede Embede . . . . .	19, 27
Indstill. ang. Besættelse af ledigt Lærereembede og Timelærereembede	20, 23, 27
Godkendelse af Vikar for Lærerinde I. Hansen og Lærer Skovmand . . . . .	21
Regnskab for Rønne Kommuneskoles Lærerbogsamling . . . . .	23
Antagelse af Lærer Dines S. Jørgensen som Vikar for Lærer Kymer	24, 27
Ministeriets Samtykke til Oprettelsen af en Realklasse . . . . .	25
Indretning af Klasseværelse for Realklassen . . . . .	28, 30, 34
Beregning af Lærer Ebbe Juul Nielsens Tjenestealder . . . . .	28, 34
Fru Agnes Willemoes Hansens Vikariat for Lærer S. Andersen . . . . .	32, 37
Beregning af Lærer Einar Just Petersens Tjenestealder . . . . .	38, 50
Undervisningsministeriets Skrivelse ang. private og kommunale Efterskoler	39
Statstilskud til Rønne kommunale Mellem- og Realskole . . . . .	40
Fru Agnes Willemoes Hansens Vikariat for Lærer Bjerregaard . . . . .	41, 43
Antagelse af Lærer A. Kjøller som Vikar for Lærer Ebbe Juul Nielsen	41, 43
Antagelse af Lærerinde Karen Møller som Vikar for Lærerinde Fru Møller	41, 43
Antagelse af Lærer Peter V. Jensen som Vikar for Timelærer Aage Engell	41, 43
Oplysninger om Bekostningerne ved Gennemførelsen af de af den store Skolekommission stillede Forslag . . . . .	41
Marie Andreasen andrager om Tilladelse til at overvære Undervisningen i Kommuneskolen . . . . .	47
Undervisningsplan for den kommunale Efterskole . . . . .	47, 50
Hermann Wolffsen antaget som Lærerelev ved Kommuneskolen . . . . .	48
Frk. Andreasens Vikariat for Lærerinde Frk. Engell . . . . .	53, 54
Pedellen ved Vestre Skole har fraflyttet sin Lejlighed paa Skolen . . . . .	55
Lærer S. P. Andreasens Andragende om Afsked . . . . .	58, 62

XII

	Side
Lærerinde Maren S. Helslevs Andragende om Afsked . . . . .	60, 64
Lærerinde Jane L. Kjølbers Andragende om Afsked . . . . .	60, 62
Ejnar Th. Jensens Vikariat i Lærer S. P. Andersens Embede . . . . .	63
Nedsættelse af Timetallet for Mellem-skolens Lærere . . . . .	63
Meddelelse, at Lærerinde Thora Sommer, f. Engell og Lærer Nicolaj Sommer har indgaaet Ægteskab . . . . .	64
Opslag af et Lærer- og et Lærerindeembede . . . . .	65
Godkendelse af, at Fru Kymer har vikarieret for Lærer Johs. Kymer under hans Sygdom . . . . .	65, 66
Godkendelse af, at Lærer Ejnar Nielsen vikarierer i et ledigt Lærerembede . . . . .	66
Undervisningsmin. Skrivelse om døvstumme og tunghøre Børns Undervisning . . . . .	66
Førhøjelse af Overlærerens Repræsentationshonorar . . . . .	66
Beretning for Skolevæsenet 1928—29 . . . . .	95

**Skoven.**

Udvalgets Medlemmer . . . . .	5
Andr. om Opførelse af en Pavillon ved Onsbæk til Sommerrestauration . . . . .	60
Andragende fra Bornholms keramiske Fabrikantforening om Nedsættelse af Prisen for Ler fra Onsbæk . . . . .	62

**Skrivelser (særlige, Cirkulærer og Tryksager).**

»Selskabet af 1918« om Deltagelse i en Rejse til Wien . . . . .	19
Beretning og Regnskab for Kommune Kreditforeningen . . . . .	25
Cirkulære angaaende Ansøgninger om Jord i Henhold til Jordlovene . . . . .	27
— — — Offentliggørelse af en »Teknisk Lovsamling« . . . . .	29
Indbydelse til det hygiejniske Møde i København den 28de og 29de Oktbr. . . . .	32
Beretning om Dansk Byplanlaboratoriums Virksomhed 1927—28 . . . . .	35
Regnskab for Sygeplejen ved en Diakonisse for 1928—29 . . . . .	35
Amtmand Koefoed om Stiftelse af en bornholmsk Afdeling af Landsfor- eningen til Tuberkulosens Bekæmpelse . . . . .	36, 41
Ribe Byraads Forhandlinger 1927—28 . . . . .	40
Frøderiksværk Kommunes Regnskab 1928—29 . . . . .	40
Ringkøbing Kommunes Overslag 1929—30 . . . . .	40
Statsboligfondens Beretning for 6te Regnskabsaar . . . . .	40
Aarsberetning 1928—29 fra Møltrup Optagelseshjem . . . . .	40
— — — »Købstædernes alm. Brandforsikring . . . . .	40
Statistiske Efterretninger . . . . .	40
Oversigt over Gadebelægninger i danske Byer . . . . .	40
Dansk Erhvervsflyvning tilbyder at optage Luftfotos af Byen . . . . .	48
Cirkulære ang. Lov af 20de December 1929 ang. Grundforbedringsarbejder . . . . .	55
— om Statens Overtagelse af Kur og Pleje af visse tuberkuløse Søfolk . . . . .	55
Skrivelse angaaende Forbud mod Indførsel af levende klovbærende Dyr fra Norge . . . . .	61
Skrivelse angaaende § 6 i Lov af 3/4 1925 om Notering i Matrikulen og i Tingbogen om Landejendommens Vedligeholdelsespligt . . . . .	65
Program for Byplanmødet i Randers den 30te og 31te Maj . . . . .	66

**Snekastning.**

Udvalgets Medlemmer . . . . .	6
-------------------------------	---

**Statistik.**

Indberetning om Detailpriser . . . . .	18, 32, 38, 45, 50, 55
Folkeregistræts Opgørelse over Indbyggerantallet den 1ste April 1929 . . . . .	21



### XIII

	Side
Cirkulære angaaende Areal- og Kreaturtællingen den 15de Juli d. A. 30, 32, 38	38
Statistisk Departements Spørgeskema angaaende Byggevirksomheden 29, 32, 55	55
Indberetning om Resultatet af Aarets Høst . . . . .	51, 53
<b>Statstilskud.</b>	
At Rønne komm. Mellem- og Realskole har opnaaet Adgang til Statstilskud	40
Til Arbejdsanvisningskontorets Drift . . . . .	46
Til Hjælpekassen for 1928—29 . . . . .	46, 62
I Henhold til Lov Nr. 85 af 15de Maj 1903 § 31 . . . . .	54
Statstilskud til eksamensberettigede kommunale Mellem- og Realskoler .	58
Til de i Vinteren 1927—28 udførte Nødhjælpsarbejder . . . . .	62
<b>Sundhedsvæsen.</b>	
Sundhedskommissionens Medlemmer . . . . .	9
<b>Svendeprøver.</b>	
Kommissionens Medlemmer . . . . .	12
Henstilling om, at Aflæggelsen af Svendeprøver overgaar til Fællesrepræsentationen for Dansk Industri og Haandværk . . . . .	66
<b>Sygekasser.</b>	
Medlemmer af Udvalget i Henhold til Lovens § 9 . . . . .	7
Bekendtgørelse om Sygekassemedlemmers Indtægts- og Formueforhold .	21
Kommunens Bidrag til Invalideforsikringsfonden . . . . .	25
<b>Syns- og Vurderingsmænd. (Til Udpegning af Heste og Vogne i Mobiliseringstilfælde).</b>	
Syns- og Vurderingsmænd . . . . .	11
<b>Søret.</b>	
Søretsmedlemmer . . . . .	14
<b>Teknisk Skole.</b>	
Til at tiltræde Bestyrelsen . . . . .	13
<b>Telefon.</b>	
<b>Tilskud (til Foreninger).</b>	
Andr. om Tilsk. til Nationalforeningen til Tuberkulosens Bekæmpelse . .	18
— — »Arbejdet adler« . . . . .	28
— — Mødrehjælpen . . . . .	32
— — Kirkens Korshær . . . . .	40
— — Missionen blandt hjemløse Mænd . . . . .	40
— — Samfundet og Hjemmet for Vanføre . . . . .	40
— — Fængselshjælpen . . . . .	40
— — Frelsens Hær . . . . .	40
— — Nationalforeningen til Tuberkulosens Bekæmpelse . .	40
— — Skolehjemmet »Himmelbjerggaarden« . . . . .	41
— — Modtagelse af Danmarks Storloge af N. I. O. G. T. .	45
<b>Tilsyn med Ejendomme med Stats- og Kommunegaranti.</b>	
Tilsynets Medlemmer . . . . .	9
<b>Udskrivningsvæsenet.</b>	
Til at tiltræde Sessionen . . . . .	13
Indenrigsministeriets Bekendtgørelse angaaende ordinære Kvarterer for det værnepligtige Mandskab . . . . .	25
Plakat angaaende Sessionen for 1930 . . . . .	64

**Udstykninger.**

Andr. om Approb. paa Udstykn. af Matr.-Nr. 1240 a Bygr. . . . .	21, 54
— — — — — 20 bt Markj. . . . .	21, 29
— — — — — 275 Markj. . . . .	21, 27
— — — — — 1482 a Bygr. og 174 Markj. . . . .	31
— — — — — 218 a Markj. . . . .	32
— — — — — 1273 e Bygr. . . . .	38, 54
— — — — — 113 a Markj. . . . .	38, 52
— — — — — 306 k og 320 t Markj. . . . .	38, 52
— — — — — 737 a og 1381 a Bygr. . . . .	41, 52
— — — — — 15 b Markj. . . . .	43, 52
— — — — — 47 c Markj. . . . .	43, 52
— — — — — 47 r og s Markj. . . . .	43
— — — — — 276 a Markj. . . . .	45, 46
— — — — — 5 b Markj. . . . .	46, 59
— — — — — 7 am Bygr. . . . .	46, 59
— — — — — 20 ab, 47 c og 269 t Markj. . . . .	51, 59
Forandring af Hartkornet for Matr.-Nr. 1301 a og 1301 c Bygr. . . . .	54
Approbation paa Udstykning af Matr.-Nr. 701 c af Bygr. . . . .	57
Andr. om Approb. paa Udstykn. af Matr.-Nr. 36 a Markj. . . . .	57
— — — — — 467, 528 og 1758 c Bygr. . . . .	59, 66
— — — — — 20 a Markj. . . . .	63
— — — — — 175 a, 269 a og 337 Markj. . . . .	65

**Tilladelse til Salg af Ejendomme.**

Salgstilladelse for Matr.-Nr. 47 a Markj. . . . .	35, 40
— » — 155 a » . . . . .	43, 50
— » — 1300 a og 1301 c Bygr. . . . .	57
— » — 1339 b Bygr. . . . .	57
— » — 1563 Bygr. . . . .	57, 62
— » — 7 be Bygr. . . . .	65

**Udvalg (særlige).**

2 Medlemmer af det i Henhold til Lov Nr. 28 af 1/2 1930 om Færdslen ved Vekrydsninger m. m. nedsatte Udvalg . . . . .	63
--------------------------------------------------------------------------------------------------------------------------	----

**Valg.**

Valgbestyrelsens Medlemmer . . . . .	6
Valg af Byrådsformand og af Udvalgsmedlemmer . . . . .	17
Cirkulære angaaende Udskrivning af Valg til Folketinget . . . . .	17
Skrædermester Jønsson valgt til at foretage borgerlige Ægteforeninger i Borgmesterens Forfald . . . . .	21
Valg til Ligningskommissionen den 29de November . . . . .	47, 50

**Vandsyn.**

Vandsynsmændene . . . . .	11
---------------------------	----

**Vandværk.**

Udvalgets Medlemmer . . . . .	5
Fortegnelse over ikke anmeldte Forandringer i Vandindlæg . . . . .	18
Bemyndigelse for Post- og Telegrafvæsenet til ved egne Folk at udføre Arbejder ved Vand-, Gas- og Elektricitetsledninger samt Kloak- ledninger og indvendige Husspildevandsledninger . . . . .	27
Grundejere ved Søndre Landevej andrager om Indlæg af Gas og Vand . . . . .	47
Smedemester E. Larsen autoriseret som Gas- og Vandmester . . . . .	49

## XV

	Side
Afgift af Vand til Automobilvask . . . . .	58, 63
Forslag om Opførelse af Maskinbygning med Pumpeanlæg ved Siden af Rentvandsbeholderen til Forøgelse af Vandtrykket . . . . .	64, 65
Driftsberetning 1928—29 . . . . .	117
<b>Vedtægter (Reglementer).</b>	
Approbation paa Ændringer i Lønregulativet . . . . .	22, 46, 121
Justitsministeriets Skrivelse angaaende Normalpolitivedtægter . . . . .	38, 40
<b>Veje (se ogsaa Brolægning).</b>	
Anlæg af Vej til Husene bagved det offentlige Slagtehus . . . . .	51, 53
Cirkulære, at Vejspærringer skal afmærkes ved Lygter med ufarvede Glas . . . . .	52
<b>Voldgift (i Tvistigheder ang. Handel med Husdyr).</b>	
Voldgiftsmænd . . . . .	11
<b>Vurderingsmænd.</b>	
Vurderingsmænd vedrørende faste Ejendomme . . . . .	10
— i Henhold til Mark- og Vejfredsloven . . . . .	11
— til Ejendomsskyld . . . . .	18
Jordboniteringsmænd . . . . .	11
Vurderingsformand for vestre Skyldkreds . . . . .	13
Honorar til Vurderingsmænd . . . . .	42
Kommunens Andel i Udgifterne til Vurderingsmænd . . . . .	57
<b>Værgeraadet.</b>	
Værgeraadets Medlemmer . . . . .	10
Formanden og Næstformanden . . . . .	18
Dækning af Rejseudgifter ved Deltagelse i Dansk Værgeraadsforenings Møde i Odense . . . . .	29

## Indholdsfortegnelse over Bilagene.

	Side
Beretning om Forsørgelsesvæsenet . . . . .	71
— » Skolevæsenet . . . . .	95
Elektricitetsværkets Driftsberetning . . . . .	103
Gasværkets — . . . . .	113
Vandværkets — . . . . .	117
Vedtægt for de kommunale Tjenestemænds Ansættelse, Lønninger og Pensionering m. m. . . . .	121
Vedtægt for Ligning af personlig Kommuneskat . . . . .	135
Specifikation over Havne- og Bropenge . . . . .	147
Trafikken paa Rønne Havn . . . . .	151
Resultatet af Hovedligningen . . . . .	152
Beretning om Kødkontrollen . . . . .	153
Overenskomst med Allinge-Sandvig Kommune ang. en Forsyningsledning . . . . .	154
— » Allinge-Sandvig Elektricitetsselskab . . . . .	155
Lejekontrakt med Dansk Andels Gødningsforretning i København . . . . .	157
Beretning for Bornholms Amts Bibliotek . . . . .	158

